



# LAGRANGE

*vacances*



COLLECTION  
*Hiver*

RÉSIDENCES  
CHALETs  
HÔTELS  
APART'HOTELS



SERRE CHEVALIER - LE ROCHER BLANC



PRALOGNAN - LES HAUTS DE LA VANOISE



LES SAISIES - LE VILLAGE DES LAPONS

Alpes

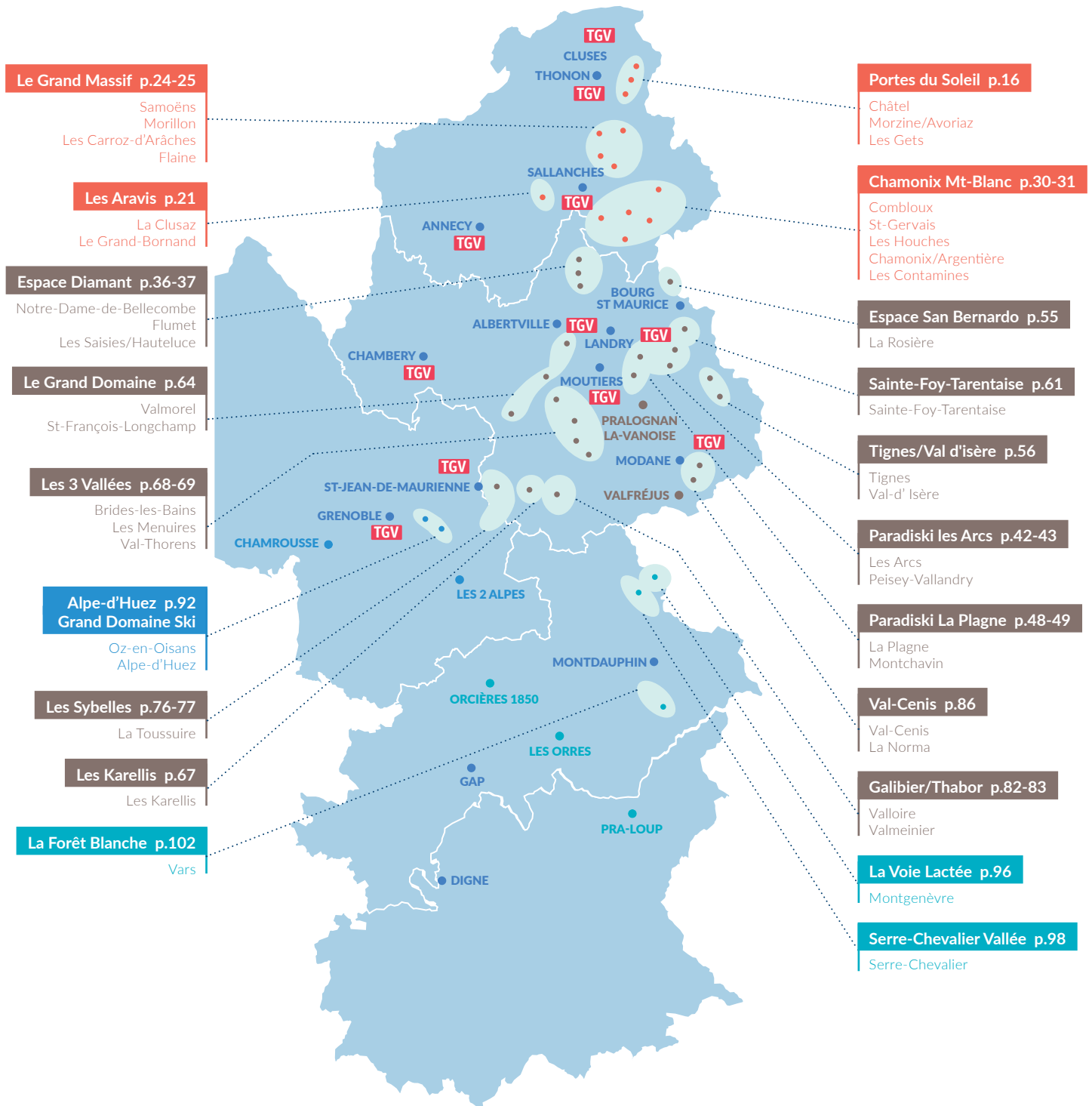

# Résidences | Chalets | Hôtels | Apart'hotels

Vosges - Jura - Massif central

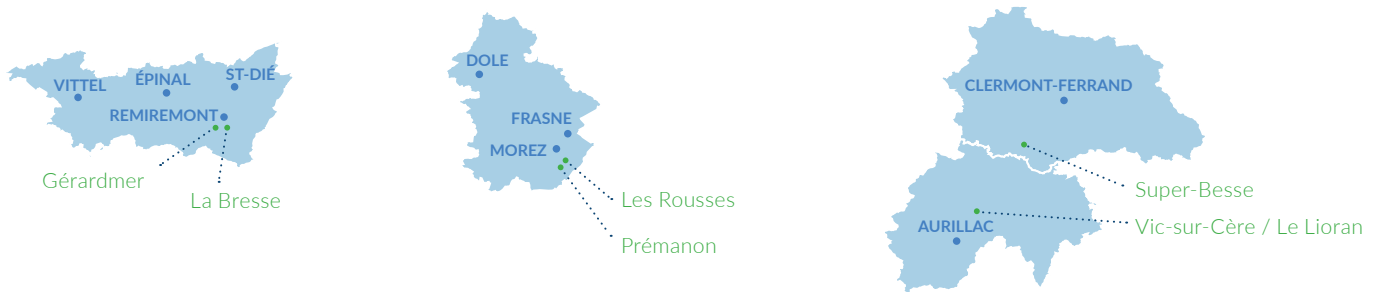

Pyrénées - Andorre

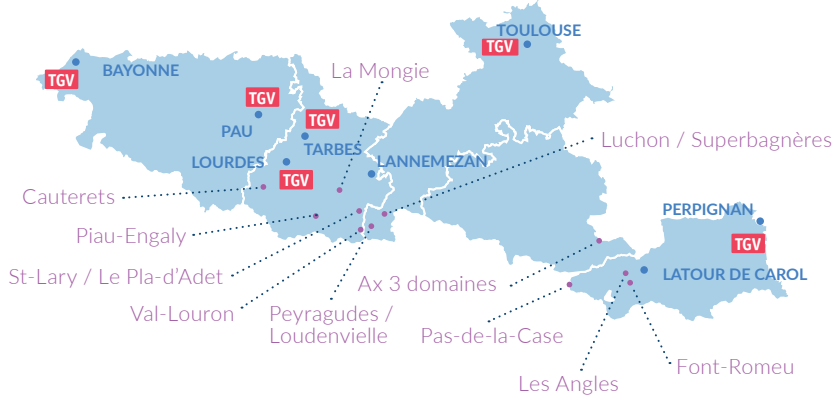

Mer - Campagne - Ville

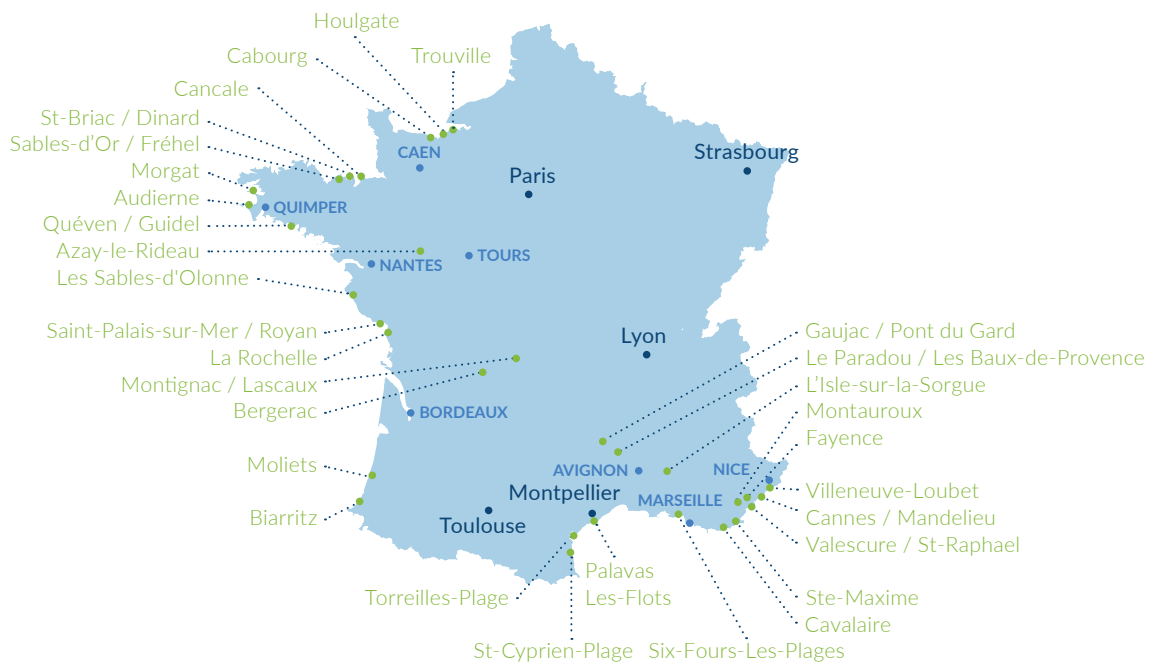



# LAGRANGE

des destinations variées, le bon rapport qualité-prix,  
l'assurance de vacances réussies !

## Haute-Savoie

|                             | ▼ Descriptif | ▼ Tarifs |
|-----------------------------|--------------|----------|
| <b>LES PORTES DU SOLEIL</b> | <b>16</b>    |          |
| Châtel .....                | 20           | 159      |
| Les Gets .....              | 17-18        | 158      |
| Morzine .....               | 18-19        | 158      |
| <b>LES ARAVIS</b>           | <b>21</b>    |          |
| La Clusaz .....             | 21-22        | 159      |
| Le Grand-Bornand .....      | 23           | 159-160  |
| <b>LE GRAND MASSIF</b>      | <b>24</b>    |          |
| Les Carroz-d'Arâches .....  | 26           | 160      |
| Flaine .....                | 27-28        | 160-161  |
| Morillon .....              | 28           | 161      |
| Samoëns .....               | 29           | 161      |

|                               |           |     |
|-------------------------------|-----------|-----|
| <b>CHAMONIX MONT-BLANC</b>    | <b>30</b> |     |
| Argentière .....              | 35        | 162 |
| Chamonix .....                | 34        | 162 |
| Combloux .....                | 32        | 161 |
| Les Contamines .....          | 32        | 161 |
| Les Houches .....             | 34        | 162 |
| Saint-Gervais-Les-Bains ..... | 33        | 162 |

## Savoie

|                                | ▼ Descriptif | ▼ Tarifs |
|--------------------------------|--------------|----------|
| <b>ESPACE DIAMANT</b>          | <b>36</b>    |          |
| Flumet .....                   | 38           | 162      |
| Notre-Dame-de-Bellecombe ..... | 38           | 163      |
| Les Saisies / Hauteluce .....  | 39>41        | 163      |

|                           |           |     |
|---------------------------|-----------|-----|
| <b>PARADISKI LES ARCS</b> | <b>42</b> |     |
| Arcs 1600 .....           | 45        | 164 |
| Arcs 1800 .....           | 44        | 164 |
| Arcs 2000 .....           | 46        | 164 |
| Peisey-Vallandry .....    | 47        | 165 |

|                            |           |     |
|----------------------------|-----------|-----|
| <b>PARADISKI LA PLAGNE</b> | <b>48</b> |     |
| Belle-Plagne .....         | 50        | 165 |
| Plagne 1800 .....          | 52        | 166 |
| Plagne-Montalbert .....    | 54        | 166 |
| Plagne-Villages .....      | 50-51     | 165 |
| Monchavin .....            | 53        | 166 |

|                            |           |         |
|----------------------------|-----------|---------|
| <b>ESPACE SAN BERNARDO</b> | <b>55</b> |         |
| La Rosière .....           | 55        | 166-167 |

|                           |           |         |
|---------------------------|-----------|---------|
| <b>TIGNES-VAL-D'ISÈRE</b> | <b>56</b> |         |
| Tignes .....              | 57>59     | 167-168 |
| Val-d'Isère .....         | 60        | 168-169 |

|                              |           |            |
|------------------------------|-----------|------------|
| <b>SAINTE-FOY-TARENTEISE</b> | <b>61</b> | <b>169</b> |
| <b>PRALOGNAN-LA-VANOISE</b>  | <b>62</b> | <b>169</b> |

|                             |           |     |
|-----------------------------|-----------|-----|
| <b>LE GRAND DOMAINE</b>     | <b>64</b> |     |
| St-François-Longchamp ..... | 66        | 170 |
| Valmorel .....              | 65>66     | 169 |

|                     |           |            |
|---------------------|-----------|------------|
| <b>LES KARELLIS</b> | <b>67</b> | <b>170</b> |
|---------------------|-----------|------------|

|                        |           |         |
|------------------------|-----------|---------|
| <b>LES 3 VALLÉES</b>   | <b>68</b> |         |
| Brides-les-Bains ..... | 75        | 173     |
| Les Menuires .....     | 72>74     | 171-172 |
| Val-Thorens .....      | 70-71     | 170-171 |

|                     |           |     |
|---------------------|-----------|-----|
| <b>LES SYBELLES</b> | <b>76</b> |     |
| La Toussuire .....  | 78>80     | 173 |

|                  |           |            |
|------------------|-----------|------------|
| <b>VALFRÉJUS</b> | <b>81</b> | <b>174</b> |
|------------------|-----------|------------|

|                        |           |     |
|------------------------|-----------|-----|
| <b>GALIBIER-THABOR</b> | <b>82</b> |     |
| Valloire .....         | 85        | 174 |
| Valmeinier .....       | 84        | 174 |

|                  |           |         |
|------------------|-----------|---------|
| <b>VAL-CENIS</b> | <b>86</b> |         |
| La Norma .....   | 88        | 175     |
| Val-Cenis .....  | 87-88     | 174-175 |

## Isère

|                    | ▼ Descriptif | ▼ Tarifs |
|--------------------|--------------|----------|
| <b>LES 2 ALPES</b> | <b>90</b>    |          |
| Les 2 Alpes .....  | 90-91        | 175-176  |

|                          |           |         |
|--------------------------|-----------|---------|
| <b>ALPE-D'HUEZ</b>       |           |         |
| <b>GRAND DOMAINE SKI</b> | <b>92</b> |         |
| Alpe-d'Huez .....        | 93-94     | 176-177 |
| Oz-en-Oisans .....       | 95        | 177     |

|                   |           |            |
|-------------------|-----------|------------|
| <b>CHAMROUSSE</b> | <b>89</b> | <b>175</b> |
|-------------------|-----------|------------|

## Alpes du sud

|                    | ▼ Descriptif | ▼ Tarifs |
|--------------------|--------------|----------|
| <b>VOIE LACTÉE</b> | <b>96</b>    |          |
| Montgenèvre .....  | 96-97        | 177      |

|                               |           |     |
|-------------------------------|-----------|-----|
| <b>SERRE-CHEVALIER VALLÉE</b> | <b>98</b> |     |
| Serre-Chevalier .....         | 99        | 178 |

|                         |            |         |
|-------------------------|------------|---------|
| <b>LA FORÊT BLANCHE</b> | <b>102</b> |         |
| Vars .....              | 102-103    | 178-179 |

|                      |            |            |
|----------------------|------------|------------|
| <b>LES ORRES</b>     | <b>104</b> | <b>179</b> |
| <b>ORCIÈRES 1850</b> | <b>100</b> | <b>178</b> |
| <b>PRA-LOUP</b>      | <b>105</b> | <b>179</b> |

## Pyrénées / Andorre

|                                    | ▼ Descriptif | ▼ Tarifs |
|------------------------------------|--------------|----------|
| Les Angles .....                   | 116-117      | 181-182  |
| Ax 3 domaines .....                | 124          | 183      |
| Cauterets .....                    | 111          | 180      |
| Font-Romeu .....                   | 119          | 182      |
| Loudenvielle / Peyragudes .....    | 114          | 181      |
| Luchon / Superbagnères .....       | 121>123      | 182-183  |
| La Mongie .....                    | 118          | 182      |
| Pas-de-la-Case .....               | 125          | 183      |
| Peyragudes .....                   | 113>114      | 180-181  |
| Piau-Engaly .....                  | 110          | 179      |
| St-Lary Village / Pla-d'Adet ..... | 107>109      | 179-180  |
| Val-Louron .....                   | 115          | 181      |

## Vosges / Jura / Massif central

|                                | ▼ Descriptif | ▼ Tarifs |
|--------------------------------|--------------|----------|
| La Bresse .....                | 127          | 183-184  |
| Gérardmer .....                | 128          | 184      |
| Prémanon / Les Rousses .....   | 128          | 184      |
| Super-Besse .....              | 129          | 184      |
| Vic-sur-Cère / Le Lioran ..... | 129          | 184      |

## Suisse

|                | ▼ Descriptif | ▼ Tarifs |
|----------------|--------------|----------|
| Vercorin ..... | 130          | 185      |
| Zinal .....    | 130          | 185      |

## Autriche

|            | ▼ Descriptif | ▼ Tarifs |
|------------|--------------|----------|
| Igls ..... | 131          | 185      |





## Bon à savoir

### Ski

les prix des forfaits remontées mécaniques n'étant pas tous disponibles à l'heure où nous écrivons ces lignes, ceux-ci sont donnés à titre indicatifs et peuvent correspondre à la saison 2018/2019. Les Skipass présentés dans cette brochure ne peuvent pas être vendus seuls et font obligatoirement l'objet d'une réservation packagée avec un hébergement.

### Animaux

le nombre d'animaux est limité à 2 par hébergement. Ils doivent être tenus en laisse et peuvent être interdits dans les parties communes.

### Charges

en général, les tarifs incluent les charges (eau, gaz, électricité), toutefois, selon les établissements, elles peuvent être déterminées en fonction du nombre d'occupants et/ou de la consommation.

### Classification

les étoiles (★) font état de la classification du produit selon les normes officielles du pays. Les pastilles (●) correspondent à nos critères d'appréciation confort.

### Ménage

pour toute location de vacances, le logement doit être restitué dans un état de propreté et de rangement identique à celui dans lequel il a été confié. Selon les sites, un service « ménage de fin de séjour » (avec supplément) vous permet de vous libérer de cette contrainte (hors vaisselle et coin cuisine).

### Prix d'appel

les prix d'appel sont calculés sur la base de la plus petite typologie d'hébergement durant la période la moins chère.

### Taxe de séjour

les taxes de séjour versées pour le compte des municipalités ne sont pas comprises dans nos tarifs.

## France... Mer & Campagne

▼ Descriptif ▼ Tarifs

|                                    |         |         |
|------------------------------------|---------|---------|
| Audierne.....                      | 147     | 189     |
| Azay-le-Rideau.....                | 157     | 191     |
| Bergerac.....                      | 154     | 191     |
| Biarritz.....                      | 155     | 191     |
| Cabourg.....                       | 142     | 188     |
| Cancale.....                       | 143     | 188     |
| Cannes / Mandelieu.....            | 138     | 187     |
| Cavalaire.....                     | 138     | 187     |
| Fayence.....                       | 133     | 185     |
| Gaujac / Pont du Gard.....         | 141     | 188     |
| Houlgate.....                      | 142     | 188     |
| L'Isle-sur-la-Sorgue.....          | 151     | 190     |
| Moliets.....                       | 156     | 191     |
| Montignac / Lascaux.....           | 153     | 191     |
| Montauroux.....                    | 134     | 186     |
| Morgat.....                        | 146     | 189     |
| Palavas-Les-Flots.....             | 141     | 188     |
| Le Paradou / Baux-de-Provence..... | 152     | 190     |
| Quéven / Guidel.....               | 148     | 189     |
| La Rochelle.....                   | 150     | 190     |
| Les Sables d'Olonne.....           | 150     | 190     |
| Sables-d'Or / Fréhel.....          | 145     | 189     |
| St-Briac / Dinard.....             | 144     | 189     |
| St-Cyprien-Plage.....              | 140     | 187     |
| St-Palais-sur-Mer / Royan.....     | 149     | 189-190 |
| Ste-Maxime.....                    | 136-137 | 186     |
| Six-Fours-les-Plages.....          | 135     | 186     |
| Torreilles-Plage.....              | 139     | 187     |
| Trouville.....                     | 142     | 188     |
| Valescure / St-Raphaël.....        | 137     | 186     |
| Villeneuve-Loubet.....             | 139     | 187     |

## France... la ville

|                       |    |
|-----------------------|----|
| Biarritz.....         | 14 |
| Lyon.....             | 13 |
| Montpellier.....      | 15 |
| Paris / Boulogne..... | 15 |
| Rochelle (la).....    | 14 |
| Strasbourg.....       | 15 |
| Toulouse.....         | 13 |

### RÉSIDENCES LAGRANGE

Atouts et services..... 06-07

### SPA & BIEN-ÊTRE

4 formules exclusives..... 08

### PROMOTIONS

Réservez malin..... 09

### INTERSPORT

Matériel de ski..... 10-11

### OFF COURSES

Livraison de repas..... 12

## Brochure connectée : recherche simplifiée !

Pour faciliter votre recherche et vous guider dans votre choix, retrouvez les repères suivants au fil des pages :

### Recherche rapide

Les codes « Recherche rapide » vous donnent la possibilité d'accéder directement à nos produits sur [www.lagrange-vacances.com](http://www.lagrange-vacances.com)

### QR Code Prix

En scannant les QR Codes avec votre mobile ou votre tablette, vous accédez directement aux tarifs et offres promotionnelles.

### QR Code Descriptif

En scannant les QR Codes avec votre mobile ou votre tablette, vous accédez directement à notre site internet : [www.lagrange-vacances.com](http://www.lagrange-vacances.com)

### Pictogrammes

Des repères visuels vous permettront d'identifier rapidement les prestations proposées (voir légende sur le rabat en fin de catalogue).



# LAGRANGE

5 Raisons de choisir  
nos résidences !



1.

## Des lieux privilégiés

Montagne, mer, campagne, ville

À la montagne avec vue imprenable, à la mer à quelques pas des plages, à la campagne dans un écrin de verdure ou en ville à proximité des lieux incontournables, les résidences Lagrange Vacances sont implantées sur les plus beaux sites touristiques français.

2.

## Des hébergements tout équipés

Se sentir comme chez soi

Appartements, chalets, maisonnettes ou villas de standing, nos hébergements offrent des surfaces spacieuses et fonctionnelles. Cuisines équipées, décoration soignée, mobilier de qualité, nombreux rangements : tout est réuni pour s'y sentir comme à la maison.

3.

## Des espaces bien-être

Une invitation à la détente

Pour un séjour des plus reposants, les résidences Lagrange Vacances vous ouvrent une parenthèse de douceur au sein d'espaces consacrés à la détente : piscine, spas, sauna hammam. Offrez-vous un instant à part pour des vacances placées sous le signe du bien-être.







## 4.

### Le sens du service

#### Un accueil à votre écoute

Sur place, un personnel qualifié et attentionné se tient à votre disposition à la réception. Pour toute remarque et/ou demande d'information, n'hésitez pas à faire appel à nos équipes durant votre séjour. Nous serons ravis de rendre vos vacances encore plus belles.

#### Découvrez nos Services Privilège <sup>(1)</sup>

Profitez sans tarder ! Après quelques heures de route, vos vacances démarrent dès les premiers instants et de la plus belle façon qu'il soit !

- Frigo rempli à l'arrivée : petit déjeuner, charcuterie, légumes, pâtes, desserts...pour 4 à 6 pers. **140 ou 160 €/frigo.**
- Accueil de fête : 1 bouteille de champagne, 1 bouquet de fleurs + spécialités régionales **95 €/logement.**
- Accueil de fête : 1 bouteille de vin local + spécialités régionales **55 €/logement.**



## 5.

### Des services hôteliers

#### Simplifiez-vous les vacances

« Skiez » fait n'est plus à faire : pour un séjour des plus reposants, les résidences Lagrange Vacances vous proposent de vous libérer de toutes contraintes avec une large palette de services hôteliers. Selon la typologie et la surface de votre hébergement, vous pourrez accéder aux prestations suivantes (sauf quelques exceptions) :

| TAILLE DU LOGEMENT (NOMBRE DE PERSONNES) |                          |       |       |        |         |
|--|--------------------------|-------|-------|--------|---------|
|  | 2 à 4                    | 5 à 6 | 7 à 8 | 9 à 10 | 10 et + |
| Lits faits à l'arrivée ***               | 45 €                     | 50 €  | 60 €  | 75 €   | 85 €    |
| Lits faits à l'arrivée ****              | 30 €                     | 35 €  | 40 €  | 50 €   | 60 €    |
| Ménage final (sauf cuisine)              | 39 €                     | 49 €  | 59 €  | 69 €   | 89 €    |
| Lits faits + ménage final ***            | 75 €                     | 89 €  | 105 € | 129 €  | 155 €   |
| Lits faits + ménage final ****           | 59 €                     | 75 €  | 89 €  | 110 €  | 134 €   |
| Télévision                               | à partir de 29 €/semaine |       |       |        |         |
| Parking                                  | à partir de 39 €/semaine |       |       |        |         |
| Accès Wi-fi                              | à partir de 25 €/semaine |       |       |        |         |
| Animaux                                  | à partir de 39 €/semaine |       |       |        |         |



**84%** des résidences Lagrange Vacances ★★★★★ et ●●●● sont accessibles aux personnes à mobilité réduite. Lagrange soutient la cause de l'accessibilité des PMR dans ses résidences et mène des actions en partenariat avec des associations qui ont pour but d'aider les personnes malades ou en situation de handicap.



# LAGRANGE

Nos Espaces Détente

# Spa & Bien-être



## Une invitation à la détente

En plus d'une carte complète de soins à découvrir sur place pendant vos vacances, Les espaces "SPA & Bien-être" by Lagrange vous proposent en exclusivité 4 programmes allant de la découverte aux soins les plus complets. Ces formules sont à réserver en même temps que votre séjour et vous donneront :

- Un accès prioritaire sur place pour le planning horaire des soins.
- Une remise de **-20 %** sur notre carte de soins disponible sur site pendant votre séjour.

*Un peu... de plaisir* ..... 49 €/pers.

*Première expérience pour goûter et savourer les bienfaits du spa.*  
**1 soin** Fondamental Visage by Thalgo (30 min) + 1 accès au hammam ou sauna.

*Beaucoup... de bonheur* ..... 69 €/pers.

*Programme dédié à la détente et à la relaxation de votre corps.*  
**2 soins** : 1 soin Fondamental Visage by Thalgo (30 min) + 1 modelage Corps Essentiel (30 min) + 1 accès au hammam ou sauna.

*Passionnément... bien-être* ..... 149 €/pers.

*Voyage initiatique à la rencontre des Rituels du Monde.*  
**4 soins** : 1 gommage Sucre-salé + 1 massage Energétique et Revigorant issu de l'Ayurveda + 1 enveloppement Crème Poudré au Lotus Sacré (90 min) + 1 massage Corps au choix (60 min).

*Folie... des saveurs* ..... 269 €/groupe

*Une palette de soins à consommer au choix et selon les envies par les membres de votre tribu avec lesquels vous partagez votre séjour de vacances.*

**5 soins** : 1 gommage Corps (30 min) + 1 Rituel Pureté du Visage pour une action sensorielle en profondeur (60 min) + 1 modelage Corps (60 min) + 1 massage Corps Sportif pour favoriser la récupération (60 min) + 1 soin Découverte Relaxant enfant/ado (à partir de 12 ans-20 min).

## SPA AQUAROMA DE FAYENCE

Découvrez un espace spa et remise en forme de 600 m<sup>2</sup> avec sauna, hammam, fitness, bassin aquatique couvert (ateliers d'hydrothérapie, nage à contre-courant, aquagym, aquabike, aquafitness...). Après une séance de détente et de bien-être, venez découvrir nos déjeuners et dîners au **Restaurant du Domaine** pour terminer comme vous l'avez débuté dans la douceur et la convivialité. (page 133)



> Retrouvez les espaces "SPA & Bien-Être by Lagrange" dans les résidences suivantes :

Roc Belle Face (ARC 1600 - p.45) • Patios Eugénie (BIARRITZ - p.155) • Domaine de Fayence (FAYENCE - p.133) • Fermes Emiguy (LES GETS - p.17) • Village des Lapons (LES SAISIES - p.40) • Chalets d'Émeraude (LES SAISIES - p.41) • Hameau du Rocher Blanc (SERRE-CHEVALIER - p.99) • Chalets du Galibier (VALLOIRE - p.85) • Jardins Renaissance (AZAY-LE-RIDEAU - p.157)

\* La période d'ouverture étant variable selon les sites, les informations vous seront données au moment de l'inscription. En fin de saison, sur certains sites, les SPA peuvent fermer plus tôt que les résidences.

# LAGRANGE

Promotions & Astuces Prix

# Je réserve malin !

## VENTES PREMIÈRE MINUTE \*

### Pourquoi attendre ?

Premiers arrivés, premiers servis !  
Avec les Ventes Première Minute,  
bénéficiez d'un large choix  
d'hébergements et des réductions

**jusqu'à -15 %  
sur vos vacances !**

## COURTS SÉJOURS \*

### Un break à petit prix

Découvrez une offre  
complète de courts séjours  
sur des destinations variées.  
Idéal pour faire un

### break à prix mini !



Retrouvez nos offres  
accessibles en courts séjours  
avec ce pictogramme.

## LONGS SÉJOURS \*

### Faites durer le plaisir !

Avec Lagrange Vacances, les  
vacances durent plus longtemps :

**2 nuits offertes**  
pour 2 semaines achetées (14 = 12)

**1 semaine offerte**  
pour 3 semaines achetées (21 = 14)

**- 40 % sur le séjour**  
pour 4 semaines et +



Retrouvez nos offres  
*coups de cœur,*  
**bons plans  
& promotions**  
chaque semaine

[www.lagrange-vacances.com](http://www.lagrange-vacances.com)



## BÉNÉFICIEZ DES MEILLEURS PRIX EN RÉSERVANT SIMULTANÉMENT VOTRE MATÉRIEL DE SKI ET VOTRE SÉJOUR

- LES PLUS **GRANDES MARQUES**
- PLUS DE **240 MAGASINS**  
PROCHES DE VOTRE HÉBERGEMENT
- DES PACKS DE SKI POUR  
**TOUTE LA FAMILLE** ET  
POUR **TOUS LES NIVEAUX**



PROFITEZ DE NOMBREUX AVANTAGES AVEC INTERSPORT

**EN RÉSERVANT TÔT - 5%**

pour tout pack à partir de  
6 jours jusqu'au 21/10 inclus  
(skis + chaussures, ski seuls ou snowboard)

**LOCATION CASQUE ENFANT Gratuit**

gratuité de la location d'un casque  
pour un enfant de - de 12 ans  
(pour toute location d'un pack complet  
pour un adulte payant de la même famille.)

**7<sup>ÈME</sup> JOUR Gratuit**

pour toute location d'un pack 6j.

**DUO PREMIUM - 50%**

pour 2 Ski Packs Premium  
6 jours achetés en duo,  
le 2<sup>e</sup> est à moitié prix !

OFFRE VALABLE DANS LES STATIONS  
SUIVANTES : LES ANGLES, BRIDES,  
FONT-ROMEU, PLA-D'ADET,  
SAINT-LARY-VILLAGE, VALLOIRE

(valable toutes dates, sauf du 21/12  
au 4/1 et du 8/2 au 7/3)

Offre non cumulable avec promo  
"en réservant tôt".

**Gagnez du temps**

**COUP DE CŒUR - 10%**

pour tout pack 6 jours réservé  
dans les stations suivantes :

(skis + chaussures, ski seuls ou  
snowboard)

ARC 1600, CHANTEMERLE  
(SERRE-CHEVALIER), LUCHON,  
MONTCHAVIN, PEISEY-VALLANDRY,  
PLAGNE 1800, PRALOGNAN,  
LES SAISIES, SAINT-GERVAIS

Offre non cumulable avec promo  
"en réservant tôt".

vos matériel préparé à l'avance  
vous attend dès votre arrivée.





| TARIFS 6 JOURS<br>(en euros) | CAT A                  |                    | CAT B                  |                    | CAT C                  |                    | CAT D                  |                    |
|------------------------------|------------------------|--------------------|------------------------|--------------------|------------------------|--------------------|------------------------|--------------------|
|                              | 21/12-4/1<br>+ 8/2-7/3 | Autres<br>périodes | 21/12-4/1<br>+ 8/2-7/3 | Autres<br>périodes | 21/12-4/1<br>+ 8/2-7/3 | Autres<br>périodes | 21/12-4/1<br>+ 8/2-7/3 | Autres<br>périodes |
| Ski Pack > EXCELLENCE        | 151                    | 128                | 144                    | 122                | 134                    | 114                | 125                    | 103                |
| Ski Pack > EXPERT            | 121                    | 104                | 115                    | 98                 | 107                    | 91                 | 101                    | 86                 |
| Ski Pack > PREMIUM           | 101                    | 86                 | 95                     | 81                 | 89                     | 76                 | 82                     | 71                 |
| Ski Pack > CLASSIC           | 72                     | 61                 | 67                     | 56                 | 62                     | 53                 | 59                     | 51                 |
| Snowboard Pack > PREMIUM     | 101                    | 86                 | 95                     | 81                 | 91                     | 76                 | 84                     | 71                 |
| Ski Pack > KID (-7 ans)      | 35                     | 31                 | 33                     | 28                 | 32                     | 27                 | 29                     | 25                 |
| Ski Pack > JUNIOR (-12 ans)  | 47                     | 40                 | 44                     | 36                 | 42                     | 36                 | 39                     | 33                 |
| Snowboard Pack > JUNIOR      | 66                     | 56                 | 62                     | 53                 | 59                     | 51                 | 56                     | 48                 |

LES TARIFS PACK incluent les skis + chaussures + bâtons ou les surfs + bottes.  
 SKIS ou SNOWBOARD SEULS : 75 % env. du tarif PACK correspondant.  
 Possibilité de 2,3 et 4 jours (valables hors 21/12-4/1 et 8/2-7/3) : nous interroger.

## STATIONS OÙ VOUS POUVEZ RÉSERVER VOTRE MATÉRIEL

**CATÉGORIE A** - Argentière, Ste-Foy-Tarentaise, Val-d'Isère, Val-Thorens.

**CATÉGORIE B** - Alpe-d'Huez, Arc 1600, Arc 2000, Belle-Plagne, Les Carroz-d'Arâches, Chamonix, Combloux, Flaine, Les Gets, Les Houches, Les Menuires, Montchavin, Morzine, Plagne 1800, Plagne-Villages, La Rosière, Les Saisies, Tignes, Valfréjus.

**CATÉGORIE C** - Les Angles, Ax-les-Thermes, Brides-les-Bains, Cauterets, Chamrousse, Châtel, La Clusaz, Les Contamines, Les 2 Alpes, Font-Romeu, Le Grand-Bornand, Luchon, La Mongie, Montgenèvre, Morillon, La Norma, Notre-Dame-de-Bellecombe, Orcières 1850, Les Orres, Oz-en-Oisans, Peisey-Vallandry, Peyragudes, Piau-Engaly, Pla-d'Adet, Pralognan, Praloup 1600, Les Rousses, Samoëns, Serre-Chevalier (*Chantemerle*), St-François-Longchamp, St-Gervais, St-Lary-Village, Val-Cenis, Valloire, Valmeinier, Valmorel, Vars.

**CATÉGORIE D** - Flumet, La Bresse, Gérardmer, Super-Besse.

Les changements de catégories sont possibles avec supplément et selon les disponibilités, à voir sur place.

**UN SERVICE DISPONIBLE DANS LES MAGASINS PARTENAIRES**

# LAGRANGE

Votre repas livré  
en résidence !

Dans ses résidences, Lagrange vous propose de livrer directement vos repas à l'accueil.

Plus de courses, des repas équilibrés et variés à prix très économique. Repas à base de produits frais, conditionnés sous-vide : à réchauffer au bain-marie, à conserver au réfrigérateur. Offcourses s'engage sur la sécurité alimentaire : chaîne du froid, traçabilité, hygiène...  
(le contenu est donné à titre indicatif, quelques modifications pouvant survenir en cours de saison)

## LE SIMPLY <sup>(1)</sup>

à partir de 12 ans

### 6 PLATS

- Porc moutarde, lentilles
- Steak, haricots verts
- Poulet au curry, pâtes
- Quenelle de brochet, riz
- Spaghetti bolognaise, fromage rapé
- Boulettes milanaises, pommes de terre

### ENTRÉES, CHARCUTERIE ET FROMAGE

- Salade de betteraves
- Oeufs durs mayonnaise
- Potage - Carottes râpées
- Salami, Jambon blanc, paté de campagne, salade de surimi, salade piémontaise<sup>(2)</sup>, chips
- Fromages

### DESSERTS

- Yaourts, compote, mousse au chocolat, flan, fruits, biscuits

### PETIT DÉJEUNER

- Café, thé, chocolat, confiture, Nutella, miel, beurre, oeuf, brioche, jus de fruit\*, lait\*

69,50€/adulte/sem.

## LA BOX ENFANT

jusqu'à 12 ans

### 6 PLATS

- Steak haché, petits pois et carottes
- Saucisses de Strasbourg, purée
- Spaghettis, sauce bolognaise, fromage râpé
- Noodles de poulet
- Burger: pain burger, steak, fromage, ketchup
- Boulettes milanaises, macaronis

### CHARCUTERIE ET FROMAGE

- Saucisson, jambon
- Fromages

### DESSERTS

- Yaourts, fruits, mousse au chocolat, compotes à boire, tartelettes fraise, madeleines

### PETIT DÉJEUNER

- Chocolat en poudre, céréales, lait, jus de fruits, Nutella, confiture, beurre

52€/enfant/sem.

## LE PREMIUM <sup>(1)</sup>

### 6 PLATS

- Sauté de porc à la moutarde, gnocchi
- Tartiflette
- Diots au vin blanc, gratin de crozets
- Steak, gnocchi ou ratatouille
- Tajine d'agneau, semoule
- Gratin de ravioles aux St Jacques

### ENTRÉES, CHARCUTERIE ET FROMAGE

- Potage, salade, pamplemousse, rillettes de porc, asperges, œuf dur mayonnaise
- Mousse de canard, saucisson de Savoie, salade de thon<sup>2</sup>, jambon cru, jambon blanc, chips
- Fromage de Savoie, petit reblochon, beaufort<sup>2</sup>, petite tomme

### DESSERTS

- Crème dessert, yaourts de Savoie, fruits, pâtisserie
- Biscuits, Grany, barres chocolatées, tablette de chocolat<sup>(2)</sup>

### PETIT DÉJEUNER

- Café, thé, chocolat, brioche, pains suédois<sup>(2)</sup>, pain de mie, beurre de Savoie, Nutella, confiture bio de Savoie, miel, lait, œufs, jus d'orange\*, fromage blanc

### BOISSONS

- 1 bouteille de vin par personne, vin blanc de Savoie, vin rouge de Savoie<sup>(2)</sup>

112€/adulte/sem.



**OFF COURSES .NET**  
LIVRAISON DE COURSES EN STATION

Pour toutes les box :

#### 1 KIT ASSAISONNEMENT

(sucre, sel, poivre, moutarde, mayonnaise et ketchup)

#### 1 KIT ENTRETIEN

(sacs poubelle, rouleau de papier toilette, serviettes en papier, une éponge, liquide vaisselle et pastilles de lave-vaisselle)

D'autres formules sont à votre disposition : Végétarien, Simply Bio pour 2 pers., Premium Terroir Savoie pour 2 pers., (nous consulter)

→ Retrouvez la liste des Résidences concernées par ce service sur : [www.lagrange-vacances.com](http://www.lagrange-vacances.com)

#### SUR LA TOUSSUIRE :



Profitez dans nos résidences Lagrange Vacances des restaurants L'Élan au rez-de-chaussée des «Hauts de Comborcière» et Les Ancolies en face de « L'Écrin des Sybelles ».

# LAGRANGE

## Votre apart'HOTEL

# en ville !

### LAGRANGE, C'EST AUSSI :

- Des courts séjours
- Une étape sur la route des vacances
- Un service petit déjeuner

### Faites un break sur la route des vacances !

Idéales pour vos voyages d'affaires et autres escapades citadines, les résidences Lagrange Apart'hotel peuvent également constituer une nuit d'étape sur la route de vos vacances. Bénéficiant d'emplacements privilégiés au cœur des grandes villes, elles offrent une alternative de choix à l'hôtellerie traditionnelle.



Lyon

NUIT  
à partir de **69 €**



LAGRANGE  
apart'HOTEL  
★★★★

### LYON LUMIÈRE ★ ★ ★ ★

Au cœur de l'agglomération lyonnaise, à proximité immédiate des transports en commun, l'apart'hotel Lagrange Lyon Lumière bénéficie d'un emplacement de choix dans le quartier historique de Monplaisir. L'adresse à retenir pour partir à la découverte de la Ville des Lumières !

- À 8 min du centre-ville en métro.
- Un quartier historique à l'ambiance village.
- Un espace détente avec panorama sur la ville.

#### INCLUS



#### À LA CARTE



[www.lagrange-vacances.com](http://www.lagrange-vacances.com) (recherche rapide : #LYO01)



Toulouse

NUIT  
à partir de **59 €**



LAGRANGE  
apart'HOTEL  
★★★

### TOULOUSE ST-MICHEL ★ ★ ★

À deux pas du métro Saint-Michel, qui permet de rallier l'hyper-centre de Toulouse en quelques minutes, l'apart'hotel Lagrange Toulouse Saint-Michel est un lieu de séjour idéal pour vos escapades au cœur de la ville rose.

- Un quartier vivant, à proximité de l'hyper-centre
- Parfaitement desservi par les transports en commun.
- Des hébergements tout confort et fonctionnels.

#### INCLUS



#### À LA CARTE



[www.lagrange-vacances.com](http://www.lagrange-vacances.com) (recherche rapide : #TOU05)



## L'échappée belle !

Pour ceux qui ont besoin de vacances sans avoir le temps d'en prendre, Lagrange propose une offre complète de courts séjours : l'idéal pour faire un break à petit prix durant la semaine ou le temps d'un week-end !

### LAGRANGE **LES PATIOS D'EUGÉNIE** ★★★★★ Biarritz



Retrouvez nos offres de courts séjours sur tout le catalogue avec ce pictogramme.

#### L'APART'HOTEL

À seulement 400 mètres des plages et proche de tous commerces, cette résidence bénéficie d'une situation idéale en plein cœur de Biarritz. Subtil alliage d'histoire et de modernité, elle affiche une architecture de caractère avec sa façade classée (détails p.155).

#### L'HÉBERGEMENT :

Du studio 2 pers. au 4 pièces 10 pers.

#### LES + DE L'APART'HOTEL

- Espace Spa & Bien-Être by Lagrange.
- Réservez votre petit déjeuner.

#### INCLUS



#### À LA CARTE



NUIT à partir de **89 €**

→ RETROUVEZ TOUTES NOS OFFRES ET + DE PHOTOS  
[www.lagrange-vacances.com](http://www.lagrange-vacances.com) (recherche rapide : #BIA01)

### LAGRANGE **L'ESCALE MARINE** ★★★★★ La Rochelle



#### L'APART'HOTEL

Située à seulement 500 m du Vieux Port, cette résidence bénéficie d'un emplacement privilégié à proximité du centre-ville de La Rochelle. Idéale pour partir à la découverte des trésors de la cité maritime (détails p.150).

#### L'HÉBERGEMENT :

Du studio 2 pers. au 2 pièces 4 pers.

#### LES + DE L'APART'HOTEL

- Piscine couverte chauffée + bain à remous.
- Hammam, cabine de soins et massages.

#### INCLUS



#### À LA CARTE



NUIT à partir de **89 €**

→ RETROUVEZ TOUTES NOS OFFRES ET + DE PHOTOS  
[www.lagrange-vacances.com](http://www.lagrange-vacances.com) (recherche rapide : #ROC03)



## PARIS / BOULOGNE ★ ★ ★

Paris



### L'APART'HOTEL

En bord de Seine, à moins de 10 min à pied du métro Ligne 9 et du tramway T2, l'apart'hôtel Lagrange Boulogne occupe une place privilégiée dans les nouveaux quartiers de l'Île Seguin (à 2 min à pied de la nouvelle Seine Musicale). Une adresse de choix à proximité directe de Paris !

### LES + DE L'APART'HOTEL

Idéalement desservi par les transports en commun. À quelques minutes des lieux touristiques en métro : Tour Eiffel (15 min), Champs-Élysées (20 min), Opéra et Grands Boulevards (25 min), Château de Versailles (30 min)... Un cadre tendance et raffiné dans un nouveau quartier.

### L'HÉBERGEMENT :

Du studio 2 pers. au 2 pièces 4 pers.



NUIT à partir de **65 €**

→ RETROUVEZ TOUTES NOS OFFRES ET + DE PHOTOS  
www.lagrange-vacances.com (recherche rapide : #BOU01)

### INCLUS



### À LA CARTE



## MONTPELLIER MILLÉNAIRE ★ ★ ★

Montpellier



### L'APART'HOTEL

Implanté en plein cœur du tout nouveau quartier d'affaires le Millénaire et en bordure du parc du château de Flaugergues et de son vignoble, l'apart'hôtel Lagrange Montpellier Millénaire est un pied-à-terre parfait pour rayonner dans la région.

### LES + DE L'APART'HOTEL

- Un emplacement de choix dans un cadre de verdure.
- À 10 min en voiture du centre-ville et à 15 min des plages.
- Un restaurant tendance avec terrasse.

### L'HÉBERGEMENT :

du studio 2 pers. à l'appartement 6 pers.



NUIT à partir de **69 €**

→ RETROUVEZ TOUTES NOS OFFRES ET + DE PHOTOS  
www.lagrange-vacances.com (recherche rapide : #MON04)

### INCLUS



### À LA CARTE



## STRASBOURG WILSON ★ ★ ★ ★

Strasbourg

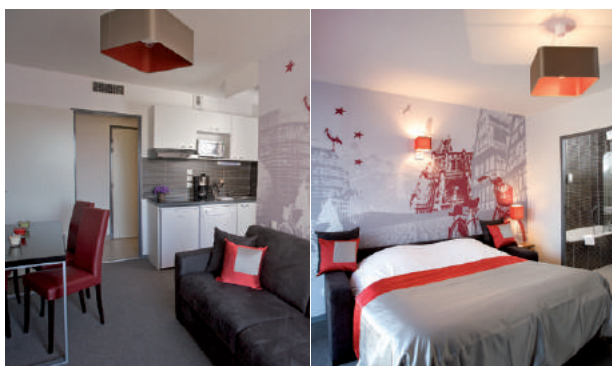

### L'APART'HOTEL

À 5 minutes à pied de la gare TGV et du tramway (accès direct au centre-ville), l'apart'hôtel Lagrange Strasbourg vous accueille à proximité du quartier historique de la Petite France. L'endroit idéal pour séjourner dans cette capitale européenne.

### LES + DE L'APART'HOTEL

- Un emplacement idéalement desservi, à 5 min de la gare.
- Des hébergements tout confort à proximité du quartier historique.
- Des espaces dédiés au bien-être et à la détente.

### L'HÉBERGEMENT :

Du studio 2 pers. à l'appartement 6 pers.



NUIT à partir de **65 €**

→ RETROUVEZ TOUTES NOS OFFRES ET + DE PHOTOS  
www.lagrange-vacances.com (recherche rapide : #STR01)

### INCLUS



### À LA CARTE







Gratin de Berthoud



600 KM DE PISTES

34 119 101 32 9

NOTRE SÉLECTION

LES GETS  
MORZINE  
CHÂTEL

Ouverture prévue du 21/12 au 11/4.

SKIPASS 6 jours Portes du Soleil

Adulte : 285 €  
Jeune\* / Senior\* : 257 €  
Enfant\* : 214 €



Accès : Autoroute A40 - sortie 18.  
Gare de Thonon ou Cluses.  
Aéroport Genève.

## LES PORTES DU SOLEIL



### FAITES PARLER LA POUDREUSE

**C**réé en 1964, ce vaste domaine a été imaginé par Jean Vuarnet, champion olympique de descente, qui, s'inspirant des stations outre-Atlantique de l'époque, se met à rêver d'un espace de glisse gigantesque entre la France et la Suisse. Le pari est réussi : avec 12 stations réparties sur les versants du Massif du Chablais, les Portes du Soleil sont aujourd'hui considérées comme l'un des plus grands domaines skiables au monde !



#### Les Gets

1172 m - 2002 m  
(120 km de pistes)

Entre Léman et Mont-Blanc, Les Gets est une station-village qui a su préserver son âme de village typiquement savoyard. Idéale pour les familles, c'est une destination de choix dans un cadre authentique.

**SKIPASS 6 jours** : 228 €/adulte, 174 €/enfant\*, 195 €/jeune\*, 204 €/senior\*.

**SKI DE FOND** 17 km - Accès payant.  
 **ESF** : +33 (0)4 50 75 80 03.



#### Morzine-Avoriaz

1000 m - 2466 m  
(70 km de pistes)

Station chamière d'un domaine gigantesque, Morzine-Avoriaz vous ouvre en grand les Portes du Soleil. Entre traditions, générosité et convivialité, vous découvrirez un lieu idéal pour des vacances familiales et sportives.

**SKIPASS 6 jours** : 228 €/adulte, 174 €/enfant\*, 195 €/jeune\*, 204 €/senior\*.

**SKI DE FOND** 90 km - Accès gratuit.  
 **ESF** : +33 (0)4 50 79 13 13.



#### Châtel

1200 m - 2200 m  
(130 km de pistes)

Aux confins du Val d'Abondance dont elle est le dernier village, Châtel revendique plus que jamais son identité montagnarde. Avis aux adeptes de glisse et de grands espaces : un éventail de possibilité s'offre à vous !

**SKIPASS 6 jours** : 209 €/adulte, 157 €/enfant\*, 188 €/senior\*.

**SKI DE FOND** 51 km - Accès payant.  
 **ESF** : +33 (0)4 50 73 22 64.

## PROFITEZ DES AVANTAGES™ LAGRANGE VACANCES



### Réservez votre SKIPASS à tarifs préférentiels

valable sur la résidence Lagrange Vacances « Les Fermes Emiguy » p.17

#### SKIPASS PORTES DU SOLEIL PRIX PAR SKIEUR 6 JOURS

| Séjours          | 21/12-4/4 | 4/4-11/4 |
|------------------|-----------|----------|
| Adulte           | 270 €     | 230 €    |
| Jeune* / Senior* | 243 €     | 207 €    |
| Enfant*          | 203 €     | 173 €    |

Badge ski-carte 2,50 €/skieur - à régler impérativement dès la résa.



### Réservez votre MATÉRIEL DE SKI

et bénéficiez des avantages Lagrange avec notre partenaire (voir p.10)



\* Jeune : 16-19 ans inclus, senior : 65-74 ans inclus (+ 75 ans gratuits). enfant : 5-15 ans inclus (-5 ans gratuits). \*\* A réserver en même temps que votre logement.



# Les Gets (1172 m - 2002 m)



LAGRANGE  
vacances  
★★★★

LES FERMES EMIGUY \*\*\*\*

résidence



Le cachet de la Haute-Savoie revisité



INCLUS



À LA CARTE



RESTAURATION



PRESTATIONS SKI

## LA RÉSIDENCE

À 400 m des remontées mécaniques du centre et des commerces, cette résidence conjugue authenticité et modernité dans une architecture typiquement savoyarde. Composée de 74 appartements répartis dans 4 bâtiments (ascenseur) et de chalets mitoyens, elle offre un cadre chaleureux et raffiné.

## L'HÉBERGEMENT

Du studio 2 pers. au chalet 10 pers.

TARIF

PAR SEMAINE

PAR LOGEMENT

Prix à partir de

510€

P. 158 : DESCRIPTIF DES HéBERGEMENTS ET TARIFS



ACCÈS FACILE À NOS  
TARIFS ET OFFRES  
PROMO 2019/20

À partir du 01/05/20  
retrouvez nos tarifs 2021



ACCÈS DIRECT SUR LE  
SITE WEB LAGRANGE  
... AVEC + DE PHOTOS

www.lagrange-vacances.com  
(recherche rapide : #GET01)



# Les Gets (1172 m - 2002 m)

**LE SABAUDIA \*\*\*\***



INCLUS



À LA CARTE



PRESTATIONS SKI



**LA RÉSIDENCE** : à proximité des pistes et des commerces, cette résidence de grand standing est idéalement située en plein centre de la station. Composée d'un grand chalet de 11 appartements (ascenseur) et d'un second chalet d'un appartement (situé à 20 m), elle vous plonge dans un cadre authentique où le décor est typique et l'ambiance chaleureuse.

**L'HÉBERGEMENT** : du 2 pièces 5 pers. au 6 pièces 14 pers.

### LES + DE LA RÉSIDENCE

Piscine couverte chauffée + bain à remous.  
Massages.

TARIF PAR SEMAINE

PAR LOGEMENT  
Prix à partir de

1 360 €

P. 158 : DESCRIPTIF DES HÉBERGEMENTS ET TARIFS

ACCÈS DIRECT SUR LE  
SITE WEB LAGRANGE  
... AVEC + DE PHOTOS



www.lagrange-vacances.com  
(recherche rapide : #GET02)

# Morzine (1000 m - 2466 m)

**ALTÉ NÉVÉ \*\*\***



INCLUS



PRESTATIONS SKI

### L'HÔTEL

Au cœur du village, à 500 m du centre, à 400 m de la télécabine Super-Morzine et à 700 m de l'ESF, cet hôtel se compose de 30 chambres réparties sur 3 étages (ascenseur).

### L'HÉBERGEMENT

En chambre 2/3 pers.

### LES + DE L'HÔTEL

Piscine couverte chauffée (29°) 10 m/5 de 9h à 19h30 (drap de bain + chaussures obligatoires).

Bain à remous\*, sauna\*, hammam\*, musculation\* (\* 17h30-19h30 sauf samedi), UVA (payant).

Chaque semaine : apéritif d'accueil et repas savoyard.

TARIF PAR PERSONNE 1/2 PENSION

PAR SEMAINE  
Prix à partir de

507 €

P. 158 : DESCRIPTIF DES HÉBERGEMENTS ET TARIFS

RETROUVEZ  
NOS OFFRES  
ET + DE PHOTOS



www.lagrange-vacances.com  
(recherche rapide : #MOR05)



# Morzine (1000 m - 2466 m)

## VILLAGE CLUB DU SOLEIL \*\*\*



INCLUS



À LA CARTE

**L'HÔTEL :** situées à 50 m des pistes et au centre de la station, les 65 chambres du village club sont réparties dans 3 bâtiments reliés entre eux.

**L'HÉBERGEMENT :** De la chambre 2 pers. à la chambre 3/4 pers.

### ANIMATION GRATUITE

**Pour les adultes (2 fois/sem.) :** randonnées en raquettes adultes et enfants à partir de 12 ans et ski nordique encadrées, découverte du domaine skiable une 1/2 journée avec les moniteurs de l'ESF (réservée aux adultes sauf débutants).

**Pour vos enfants :** toute la saison 6 j/7

> **Club des Câlins :** nurserie pour les bébés de 3 mois à -3 ans.

> **Club des Malins :** pour les enfants de 3 ans à -6 ans.

> **Club des Copains :** pour les enfants de 6 ans à -11 ans (fermé le matin 4/1-8/2 + 7/3-4/4).

> **Club des Jeunes :** pour les ados de 11 à 13 ans inclus et de 14 à 17 ans inclus (uniquement 21/12-4/1 + 8/2-7/3 + 4/4-11/4).

> **Initiation ski (sur la station selon enneigement) :** pour les enfants débutants de 3 ans à 5 ans inclus 6 j/7, matériel de ski fourni (avec encadrement ESF - niveau Piou-Piou à Ourson).

**Pour tous :** salle de sport, stretching, relaxation..., jeux apéritifs, soirée dansante, cabaret, spectacles... Accès à la patinoire de la station (patins fournis).

**LES + DE L'HÔTEL :** espace détente avec sauna, hammam, bain à remous (à partir de 16 ans, fermé le week-end). Accès gratuit au centre aquatique de la station (hors espace Bien-Être) et aux patinoires de la station.

**Nous vous proposons une formule « TOUT COMPRIS » comprenant :** la pension complète du dîner (le jour d'arrivée) au petit déjeuner (le jour du départ) avec possibilité de repas pique-nique (hors jour de départ - à réserver la veille) + forfait ski 6 jours Morzine - Les Gêts (dont 1 jour domaine Portes du Soleil) + prêt du matériel 6 jours : skis alpins, chaussures, surf, raquettes, luges, casques enfants.

TARIF PAR PERSONNE

TOUT COMPRIS

PAR SEMAINE

719€

Prix à partir de

P. 158 : DESCRIPTIF DES HéBERGEMENTS ET TARIFS



RETROUVEZ NOS OFFRES ET + DE PHOTOS



www.lagrange-vacances.com (recherche rapide : #MOR07)

## LE PETIT DRU \*\*\*\*



INCLUS



À LA CARTE



RESTAURATION



PRESTATIONS SKI



**L'HÔTEL :** situé au cœur du village, à 200 m du centre, 500 m des remontées mécaniques (Super-Morzine) et 800 m de la halte-garderie et de l'ESF, cet hôtel se compose de 69 chambres (ascenseur).

**L'HÉBERGEMENT :** de la chambre 2 pers. à la chambre 4 pers.

### LES + DE L'HÔTEL

Piscine chauffée intérieure/extérieure, sauna, bain à remous et hammam (15h-20h30). Espace jeux enfants. Possibilité de petit déjeuner et 1/2 pension.

TARIF PAR CHAMBRE

1/2 PENSION

PAR NUIT (1 nuit min.)

205€

Prix à partir de

P. 158 : DESCRIPTIF DES HéBERGEMENTS ET TARIFS



RETROUVEZ NOS OFFRES ET + DE PHOTOS



www.lagrange-vacances.com (recherche rapide : #MOR06)

# Châtel (1200 m - 2200 m)

## LES CHALETS D'ANGÈLE \*\*\*\*



INCLUS



À LA CARTE



PRESTATIONS SKI

### LA RÉSIDENCE

Situés à 1 km de la télécabine 'Super Châtel' et à 800 m des premiers commerces (arrêt skibus devant la résidence), les 109 appartements sont répartis dans 5 chalets de 2 à 3 étages (ascenseur).

### L'HÉBERGEMENT

du 2 pièces 4 pers. au 4 pièces 8 pers.

### BIEN-ÊTRE - Le centre Ô des Cimes, Spa d'Altitude vous invite à la détente

Gratuit : piscine couverte chauffée, bassin enfants, bains bouillonnants, saunas, hammams, salle de cardio-training.  
Payant : massages, soins du corps et du visage.

TARIF

PAR SEMAINE

PAR LOGEMENT  
Prix à partir de

875€

P. 159 : DESCRIPTIF DES HÉBERGEMENTS ET TARIFS



RETROUVEZ  
NOS OFFRES  
ET + DE PHOTOS



www.lagrange-vacances.com  
(recherche rapide : #CHA07)

## LE GRAND LODGE \*\*\*



INCLUS



À LA CARTE



PRESTATIONS SKI

### LA RÉSIDENCE

située à 800 m de la télécabine (navette gratuite), des commerces, des pistes et des remontées mécaniques, la résidence composée de 113 appartements, est construite dans le respect de la tradition montagnarde, où le mariage de la pierre et du bois rappelle les chalets d'autrefois.

### L'HÉBERGEMENT

du 2 pièces 4 pers. au 3 pièces 8 pers.

### LES + DE LA RÉSIDENCE

Piscine semi-couverte chauffée.

TARIF

PAR SEMAINE

PAR LOGEMENT  
Prix à partir de

300€

P. 159 : DESCRIPTIF DES HÉBERGEMENTS ET TARIFS



RETROUVEZ  
NOS OFFRES  
ET + DE PHOTOS



www.lagrange-vacances.com  
(recherche rapide : #CHA08)





Tartiflette



210 KM DE PISTES

36 45 46 11 2

NOTRE SÉLECTION

LA CLUSAZ

LE GRAND-BORNAND

Ouverture prévue du 21/12 au 11/4.

SKIPASS 6 jours Les Aravis

(tarifs 18/19). Adulte : 216 €

Enfant\* 8-14 ans inclus : 173 €

Enfant\* 5-7 ans inclus : 152 €

Accès : Autoroute A40 - sortie 16.  
Gare d'Annecy. Aéroport de Genève ou Lyon.

LES ARAVIS



UNE MONTAGNE DE PLAISIR

Entre le prestigieux lac d'Annecy et l'éternel Mont-Blanc, Les Aravis offrent une variété de pistes qui comblera tous les amoureux de la montagne. Avec ses 220 km de descentes, ses paysages somptueux, ses animations sportives et familiales, ce domaine est le terrain de jeux idéal pour un séjour placé sous le signe de la détente et de la convivialité.



La Clusaz

1100 m - 2600 m (132 km de pistes)  
Grand Domaine / Station Village

À quelques kilomètres d'Annecy, La Clusaz figure parmi les stations les plus cotées des Alpes françaises. Elle vous séduira par ses multiples facettes et sa nature à la fois sportive et festive.

**SKIPASS 6 jours** (tarifs 18/19) : 205 €/adulte, 151 €/8-14 ans, 136,50 €/5-7 ans.  
**SKI DE FOND** 86 km.



Le Grand-Bornand

1300 m - 2100 m (90 km de pistes)  
Grand Domaine / Station Village

Au cœur de la chaîne des Aravis, Le Grand-Bornand concentre ce que les Alpes ont de meilleur : le charme intact d'un village de montagne, des pistes adaptées à tous les niveaux et des paysages somptueux qui s'enchaînent au fil des descentes.

**SKIPASS 6 jours** (tarifs 18/19) : 187,50 €/adulte, 150 €/8-15 ans, 139 €/8 ans.  
**SKI DE FOND** 60 km.

AVANTAGES\*\*  
LAGRANGE  
VACANCES



Réservez votre  
MATÉRIEL DE SKI

et bénéficiez des avantages Lagrange avec notre partenaire (voir p.10)



\* Enfant -5 ans gratuits. \*\* À réserver en même temps que votre logement.

HAUTE-SAVOIE / LES ARAVIS

La Clusaz



INCLUS



À LA CARTE



PRESTATIONS SKI

LA RÉSIDENCE\*\*

LA RÉSIDENCE : à 300 m des commerces et des remontées mécaniques, les appartements en partie rénovés sont répartis dans des immeubles/chalets de 4 étages (ascenseur jusqu'au 3).

L'HÉBERGEMENT : du studio 4 pers. à l'appartement 8 pers.

LES + DE LA RÉSIDENCE

Accès payant à la piscine couverte et chauffée de l'un des établissements du groupe (de 8h à 16h).

TARIF PAR SEMAINE  
PAR LOGEMENT  
Prix à partir de **350 €**  
P. 159 : DESCRIPTIF DES HÉBERGEMENTS ET TARIFS



RETROUVEZ  
NOS OFFRES  
ET + DE PHOTOS

www.lagrange-vacances.com  
(recherche rapide : #CLU03)



# La Clusaz (1100 m - 2600 m)

hôtel / résidence

## BEAUREGARD \*\*\*\*



INCLUS



À LA CARTE



PRESTATIONS SKI

### L'HÔTEL

Dans le quartier du Bossonnet, à 100 m du centre, aux pieds des pistes et des remontées mécaniques, à 10 m de l'ESF et 400 m du jardin des neiges, cet hôtel chaleureux de 95 chambres se compose de 4 étages (ascenseur).

### L'HÉBERGEMENT

De la chambre 2 pers. à la chambre 4 pers.

### LES + DE L'HÔTEL

Piscine intérieure chauffée.

Animation gratuite 21/12-4/1 + 8/2-7/3 : pour les enfants 17h-21h : jeux, tournois... (sous la surveillance des parents).

Espace forme avec sauna, hammam, douche à jets, bain à remous.

TARIF PAR PERSONNE

1/2 PENSION

PAR NUIT (7 nuits min.)  
Prix à partir de

135 €

P. 159 : DESCRIPTIF DES HÉBERGEMENTS ET TARIFS



RETROUVEZ  
NOS OFFRES  
ET + DE PHOTOS



www.lagrange-vacances.com  
(recherche rapide : #CLU01)

## LES GRANDES ALPES \*\*\*\*



INCLUS



À LA CARTE



PRESTATIONS SKI

### LA RÉSIDENCE

Située à 200 m des commerces et des remontées mécaniques, la résidence se compose de 44 appartements (ascenseur).

### L'HÉBERGEMENT

Du studio 4 pers. au 4 pièces 8 pers.

### LES + DE LA RÉSIDENCE

Piscine couverte chauffée.

TARIF

PAR SEMAINE

PAR LOGEMENT  
Prix à partir de

700 €

P. 159 : DESCRIPTIF DES HÉBERGEMENTS ET TARIFS



RETROUVEZ  
NOS OFFRES  
ET + DE PHOTOS



www.lagrange-vacances.com  
(recherche rapide : #CLU02)



# Le Grand-Bornand (1300 m - 2100 m)

## LE ROC DES TOURS \*\*\*\*



INCLUS



À LA CARTE



PRESTATIONS SKI



### LA RÉSIDENCE

Au Chinailon, centre station, au pied des pistes, résidence de 39 appartements de grand confort répartis sur 3 chalets (ascenseur).

### L'HÉBERGEMENT

Du 2 pièces 4 pers. au 3 pièces 6 pers.

### LES + DE LA RÉSIDENCE

Piscine couverte chauffée + bain bouillonnant.  
Spa avec soins et massages.

### TARIF

#### PAR LOGEMENT

Prix à partir de

### PAR SEMAINE

1085 €

P. 159 : DESCRIPTIF DES HÉBERGEMENTS ET TARIFS



RETROUVEZ  
NOS OFFRES  
ET + DE PHOTOS



www.lagrange-vacances.com  
(recherche rapide : #BOR05)

## LE VILLAGE DE LESSY \*\*\*\*



INCLUS



À LA CARTE



PRESTATIONS SKI

**LA RÉSIDENCE :** au Chinailon, à 400 m des remontées mécaniques (accès par ascenseur entre la partie haute du village et le front de neige), du jardin des neiges et de l'ESF et à 50 m des commerces, les 140 appartements de la résidence sont répartis dans 10 chalets (ascenseur) en cascade, construits à flan de falaise.

**L'HÉBERGEMENT :** du 2 pièces 4 pers. au 5 pièces 10 pers.

### BIEN-ÊTRE

Le centre Ô des Cimes, Spa d'Altitude vous invite à la détente

Gratuit : piscine couverte chauffée, bains bouillonnants, saunas, hammams, salle de cardio-training.

Payant : massages, soins du corps et du visage.

### TARIF

#### PAR LOGEMENT

Prix à partir de

### PAR SEMAINE

805 €

P. 160 : DESCRIPTIF DES HÉBERGEMENTS ET TARIFS



RETROUVEZ  
NOS OFFRES  
ET + DE PHOTOS



www.lagrange-vacances.com  
(recherche rapide : #BOR01)



HAUTE-SAVOIE

LE GRAND MASSIF



Reblochon  
en crouste



265 KM DE PISTES

23 60 44 14 15

NOTRE SÉLECTION

LES CARROZ - FLAINE

MORILLON - SAMOËNS

Ouverture prévue du 21/12 au 18/4.

SKIPASS  6 jours Grand Massif

Adulte : 255 €

Enfant\* : 242,40 €

Senior\* : 191,40 €



Accès : Autoroute A40 - sortie 19.  
Gare de Cluses.  
Aéroport d'Annecy ou Genève.



TÉLÉCHARGEZ  
LE PLAN



## LE GRAND MASSIF



### UN TERRAIN DE JEUX IMMENSE

À cheval entre les vallées de la Tarentaise et de la Maurienne, Le Grand Massif est un terrain de jeux à ciel ouvert pour les passionnés de glisse et amoureux de la montagne. Avec des pistes adaptées à tous les niveaux et un sommet culminant à 2 500 mètres d'altitude, ce domaine de 40 000 hectares face au Mont-Blanc offre une vue imprenable sur la chaîne alpine. Débutant, amateur ou confirmé : peu importe le niveau, le plaisir est au rendez-vous !

## PROFITEZ DES AVANTAGES "LAGRANGE VACANCES"

Réservez votre SKIPASS à tarifs préférentiels

valable sur la résidence Lagrange Vacances « Les Fermes de Samoëns » (p.29)

| SKIPASS GRAND MASSIF | PRIX PAR SKIEUR 6 JOURS |  |                                       |                        |
|----------------------|-------------------------|--|---------------------------------------|------------------------|
| Séjours              | 28/12-4/1<br>+ 8/2-7/3  | 21/12-28/12<br>+ 1/2-8/2<br>+ 7/3-14/3 | 25/1-1/2<br>+ 14/3-21/3<br>+ 28/3-4/4 | 4/1-25/1<br>+ 4/4-11/4 |
| Adulte               | 255 €                   | 241 €                                  | 225 €                                 | 191 €                  |
| Senior*              | 242,40 €                | 229 €                                  | 214 €                                 | 182 €                  |
| Enfant*              | 191,40 €                | 181 €                                  | 169 €                                 | 144 €                  |

Badge ski-carte 1,60 €/skieur - à régler impérativement dès la réservation.



Réservez votre MATÉRIEL DE SKI  
et bénéficiez des avantages Lagrange  
avec notre partenaire (voir p.10).

 **INTERSPORT**

\* Enfant : 5-15 ans inclus, senior : 65-74 ans inclus (-5 ans et 75 ans et + gratuits). \*\* À réserver en même temps que votre logement.





## > Les Carroz-d'Arâches

**1140 m - 2500 m (Massif partiel : 145 km de pistes)**  
**Grand Domaine / Station Village**

Sur un plateau ensoleillé entre Genève et le Mont-Blanc, Les Carroz-d'Arâches est une station village qui a su préserver son authenticité au fil du temps. Entourée de sommets hauts de 2800 m, elle vous ouvre les portes d'une glisse sans limites.



**SKIPASS 6 jours « Massif »** (tarifs 18/19) :  
 229,80 €/adulte, 172,20 €/enfant\*, 218,40 €/senior\*.



**ESF:** +33 (0)4 50 90 26 62.



## > Flaine

**1600 m - 2500 m (140 km de pistes)**  
**Grand Domaine / Grand Ski**

Face à la majestueuse chaîne du Mont-Blanc, Flaine est une station à l'architecture moderne. Répartie sur 3 niveaux, piétonne et familiale par excellence, elle propose l'un des plus grands snowpark d'Europe et vous ouvre les portes du Grand Massif.



**SKIPASS 6 jours :** voir tarifs « Grand Massif » p.24.  
**SKI DE FOND 17 km** - Accès payant.



**ESF:** +33 (0)4 50 90 81 00.

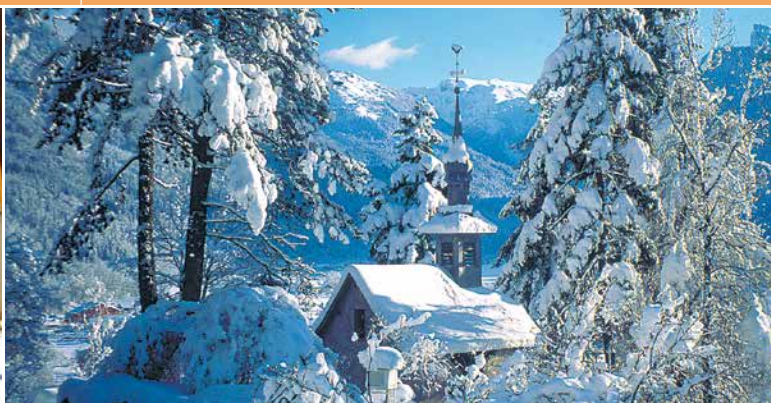

## > Morillon

**700 m - 2500 m (Massif partiel : 145 km de pistes)**  
**Grand Domaine / Station Village**

Au creux de la vallée du Giffre, Morillon est une station familiale et accueillante répartie sur 2 centres : Morillon-Village à 700 m d'altitude et Morillon-Station à 1100 m. Avec ses chalets, son superbe lac et sa rivière, le dépaysement est garanti !



**SKIPASS 6 jours « Massif »** (tarifs 18/19) :  
 229,80 €/adulte, 172,20 €/enfant\*, 218,40 €/senior.

**SKI DE FOND 3,5 km** - Accès gratuit + itinéraires payants à proximité.



**ESF:** +33 (0)4 50 90 11 52.



## > Samoëns

**700 m - 2500 m (Massif partiel : 145 km de pistes)**  
**Grand Domaine / Station Village**

Avec ses demeures de pierre blotties autour de son église, Samoëns est une station village au charme sans pareil. Unique station de sports d'hiver classée aux « Monuments historiques », elle vous accueille dans un cadre chaleureux à 8 minutes des pistes via télécabine.



**SKIPASS 6 jours « Massif »** (tarifs 18/19) :  
 229,80 €/adulte, 172,20 €/enfant\*, 218,40 €/senior.

**SKI DE FOND 76 km** - Forfait 6j (tarifs 18/19) : 45 € env./pers.



**ESF:** +33 (0)4 50 34 43 12.



# Les Carroz-d'Arâches (1140 m - 2500 m)

## LES CHALETS DE JOUVENCE \*\*\*\*



INCLUS



À LA CARTE



PRESTATIONS SKI

**LA RÉSIDENCE** : située en contrebas de la télécabine de Kedeuze, à 400 m du village et des commerces, la résidence de 58 appartements se compose de 9 chalets avec ascenseur dont un (chalet Belle Piste) distant de 100 m de la piscine et des espaces détente.

**L'HÉBERGEMENT** : du 2 pièces 4 pers. au 4 pièces 8 pers.

### BIEN-ÊTRE

Le centre Ô des Cimes, Spa d'Altitude vous invite à la détente  
**Gratuit** : piscine couverte chauffée, bains bouillonnants, saunas, hammams, salle de cardio-training.  
**Payant** : massages, soins du corps et du visage.

TARIF PAR SEMAINE

PAR LOGEMENT  
 Prix à partir de

1001 €

P. 160 : DESCRIPTIF DES HÉBERGEMENTS ET TARIFS



RETROUVEZ  
 NOS OFFRES  
 ET + DE PHOTOS



www.lagrange-vacances.com  
 (recherche rapide : #CAR01)

## LES CHALETS LEANA \*\*\*\*



INCLUS



À LA CARTE



PRESTATIONS SKI

**LA RÉSIDENCE** : située à 700 m de la télécabine de Kedeuze (navette gratuite), proche du village et des commerces, la résidence se compose de 56 appartements répartis dans 5 chalets (ascenseur).

**L'HÉBERGEMENT** : du 2 pièces 4 pers. au 4 pièces 8 pers.

### BIEN-ÊTRE

Le centre Ô des Cimes, Spa d'Altitude vous invite à la détente  
**Gratuit** : piscine couverte chauffée, bassin enfants, grotte de sel, bains bouillonnants, saunas, hammams, salle de cardio-training.  
**Payant** : massages, soins du corps et du visage.

TARIF PAR SEMAINE

PAR LOGEMENT  
 Prix à partir de

707 €

P. 160 : DESCRIPTIF DES HÉBERGEMENTS ET TARIFS



RETROUVEZ  
 NOS OFFRES  
 ET + DE PHOTOS



www.lagrange-vacances.com  
 (recherche rapide : #CAR13)



# Flaine (1600 m - 2500 m)



## LE FLAINE VV \*\*\*



**INCLUS**
**À LA CARTE**
**PRESTATIONS SKI**

### L'HÔTEL

Situé au cœur de Flaine Forum, à 100 m des pistes, à 300 m des remontées mécaniques (départ ski aux pieds à 20 m selon enneigement), l'Hôtel Club se compose de 72 chambres réparties sur 4 étages (ascenseur).

### L'HÉBERGEMENT

De la chambre 2 pers. à la chambre 4 pers.

#### LES + DE L'HÔTEL

Espace Bien-être avec sauna, hammam et bain à remous (pour les + de 18 ans, sur réservation auprès de la réception fermé le samedi toute la saison, le dimanche et le mardi hors vacances scolaires).

**Forfaits et pauses Bien-être** payants (soins avec massages relaxants pour les + de 18 ans, sur réservation auprès de la réception).

**28/3-18/4 - La Formule All Inclusive** : boissons aux heures d'ouverture du bar : boissons chaudes, softs, jus de fruits, sélection de boissons alcoolisées pour les adultes.

### ANIMATION GRATUITE

**Pour tous** : une équipe d'animation vous divertit avec jeux et activités tout au long de votre séjour.

**Pour vos enfants (selon dispo)** :

> **21/12-4/1 + 8/2-7/3 + 4/4-18/4**: 6 j/7 du dimanche au vendredi (9h-17h + 19h-21h - déjeuners et dîners encadrés); autres dates : 5 j/7 du lundi au vendredi (9h-12h + 14h-17h - 2 déjeuners et 1 veillée encadrés).

**Club Kids 4-6 ans inclus et Club Junior 7-10 ans inclus** : un programme d'activités à la fois éducatif et ludique sur le thème de la montagne. Payant : Club Baby 18 mois-3 ans inclus (8h30-12h ou 13h30-17h) : un univers douillet et chaleureux.

> **21/12-4/1 + 8/2-7/3 + 4/4-18/4**:

**Club Teens 11-15 ans inclus** : de la découverte et du ludique au programme. Le Squ@t, lieu de rencontre avec canapés, jeux wi-fi... 2 activités telles que le freestyle ou le snowboard offertes.

> **Accompagnement** aux premiers cours de ski ESF le matin et l'après-midi pour les 4 à 13 ans inclus.

TARIF PAR PERSONNE

PENSION COMPLÈTE

PAR SEMAINE  
Prix à partir de

504 €



P. 160 : DESCRIPTIF DES HÉBERGEMENTS ET TARIFS



RETROUVEZ  
NOS OFFRES  
ET + DE PHOTOS



www.lagrange-vacances.com  
(recherche rapide : #FLA02)

## LES TERRASSES DE VERET \*\*\*



**INCLUS**

**À LA CARTE**

**PRESTATIONS SKI**

**LA RÉSIDENCE** : située au cœur de Flaine Forêt, avec direct aux pistes, à côté du télésiège du Grand Vans et à 100 m des commerces, la résidence est composée de 82 appartements (ascenseur).

**L'HÉBERGEMENT** : Du 2 pièces 4 pers. au 3 pièces 6 pers.

**LES + DE LA RÉSIDENCE** : Piscine couverte + bain à remous extérieur.



TARIF  
PAR LOGEMENT  
Prix à partir de

PAR SEMAINE  
399 €

P. 160 : DESCRIPTIF DES HÉBERGEMENTS ET TARIFS



RETROUVEZ  
NOS OFFRES  
ET + DE PHOTOS



www.lagrange-vacances.com  
(recherche rapide : #FLA13)

# Flaine (1600 m - 2500 m)

LE CENTAURE \*\*\*\*



INCLUS



À LA CARTE



PRESTATIONS SKI



## LA RÉSIDENCE

Située au centre de Flaine Forum, centre station, au départ du téléphérique des Grandes Platières, résidence ski aux pieds de 59 appartements (ascenseur).

## L'HÉBERGEMENT

du 3 pièces 6 pers. au 4 pièces 8 pers.

### BIEN-ÊTRE - Le centre Ô des Cimes, Spa d'Altitude vous invite à la détente

Gratuit : piscine couverte chauffée, bassins enfants, bains bouillonnants, saunas, hammams, salle de cardio-training.  
Payant : massages, soins du corps et du visage.

TARIF PAR SEMAINE

PAR LOGEMENT

Prix à partir de

1022€

P. 161 : DESCRIPTIF DES HéBERGEMENTS ET TARIFS



RETROUVEZ NOS OFFRES ET + DE PHOTOS



www.lagrange-vacances.com  
(recherche rapide : #FLA04)

# Morillon Village (700 m - 2500 m)

LES CHALETS DU BOIS DE CHAMPELLE \*\*\*



INCLUS



À LA CARTE



PRESTATIONS SKI

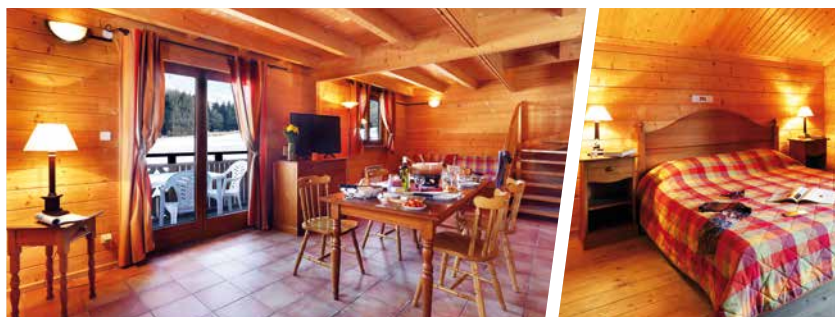

## LA RÉSIDENCE

Située à 1,1 km des remontées mécaniques (navettes gratuites, à 500 m), de l'ESF et du jardin des neiges, à 1,6 km du centre et des commerces, la résidence se compose de chalets individuels de standing formant un village.

## L'HÉBERGEMENT

Du chalet 6 pers. au chalet 10 pers.

### LES + DE LA RÉSIDENCE

Piscine couverte chauffée.

TARIF PAR SEMAINE

PAR LOGEMENT

Prix à partir de

455€

P. 161 : DESCRIPTIF DES HéBERGEMENTS ET TARIFS



RETROUVEZ NOS OFFRES ET + DE PHOTOS



www.lagrange-vacances.com  
(recherche rapide : #MOR02)



# Samoëns (700 m - 2500 m)



LES FERMES DE SAMOËNS \*\*\*

résidence

LAGRANGE  
vacances  
\*\*\*



*L'élégance au cœur d'une station authentique*



INCLUS



À LA CARTE



RESTAURATION



PRESTATIONS SKI

## LA RÉSIDENCE

À 400 m des commerces, à 800 m du centre et à 1 km de la télécabine (navette gratuite), cette résidence vous reçoit dans un décor authentique et harmonieux. Composée de 120 appartements répartis dans des petits bâtiments de 2 étages et de chalets accolés, elle affiche une architecture de caractère, élégante et soignée.

## L'HÉBERGEMENT

Du studio 2 pers. à l'appartement 12 pers.

| TARIF            | PAR SEMAINE | PAR NUIT |
|------------------|-------------|----------|
| PAR LOGEMENT     | 370€        | 109€     |
| Prix à partir de |             |          |

P. 161 : DESCRIPTIF DES HéBERGEMENTS ET TARIFS



ACCÈS FACILE À NOS TARIFS ET OFFRES PROMO 2019/20

À partir du 01/05/20 retrouvez nos tarifs 2021



ACCÈS DIRECT SUR LE SITE WEB LAGRANGE ... AVEC + DE PHOTOS

www.lagrange-vacances.com (recherche rapide : #SAM01)





HAUTE-SAVOIE

CHAMONIX MONT-BLANC



Soufflé raclette  
au chou-fleur



410 KM DE PISTES

16 64 69 24 2

NOTRE SÉLECTION

CHAMONIX / ARGENTIÈRE  
LES HOUCHES, COMBLOUX  
SAINT-GERVAIS-LES-BAINS  
LES CONTAMINES-MONTJOIE

Ouverture prévue du 21/12 au 25/4.  
(Chamonix / Argentière au 4/4)

SKIPASS 6 jours (tarifs 18/19)

Adulte : 315€

Enfant\* / Senior\* : 265€



Accès : Autoroute A40 puis RN205.  
Gare de St-Gervais. Aéroport de  
Chambéry ou Genève.



TÉLÉCHARGEZ  
LE PLAN



AVANTAGES\*\*  
LAGRANGE  
VACANCES



Réservez votre  
MATÉRIEL DE SKI  
et bénéficiez des  
avantages Lagrange  
avec notre partenaire  
(voir p.10)



Vallée de Chamonix

\* Enfant : 4-15 ans inclus, senior : 65-74 ans inclus (-4 ans gratuits) \*\* À réserver en même temps que votre logement.





## > Chamonix / Argentière

**1035 m - 3842 m (115 km de pistes)**  
**Grand Domaine / Stations de Tradition**

Sous le « Toit de l'Europe », Chamonix, la capitale mondiale de l'alpinisme, est animée durant toute l'année. À 8 km, Argentière profite d'une exposition plein sud pour offrir l'une des plus belles vues de la vallée face à la chaîne du Mont-Blanc.



**SKIPASS 6 jours** : voir tarifs forfait « Mont-Blanc » p.30.

**SKI DE FOND** 42 km - Accès payant.



**ESF**: +33 (0)4 50 53 22 57.



## > Combloux

**720 m - 1730 m (100 km de pistes)**

**Grand Domaine / Station Village**

À 5 km de la célèbre station de Megève, découvrez Combloux, surnommée la Perle du Mont-Blanc, station village authentique qui est connectée au grand domaine skiable.



**SKIPASS 6 jours** : voir tarifs forfait « Mont-Blanc » p.30.

**SKI DE FOND** 2 pistes - accès gratuit.



**ESF**: + 33 (0)4 50 58 60 87.

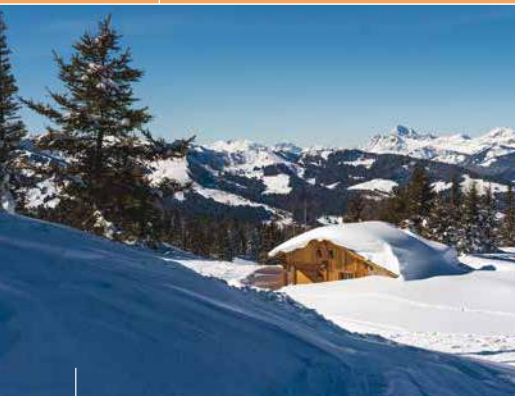

## > Les Houches

**1000 m - 1900 m (55 km de pistes)**  
**Grand Domaine / Station Village**

Au cœur du massif du Mont-Blanc et à 6 km de Chamonix, les Houches est un authentique village montagnard qui offre un panorama exceptionnel.



**SKIPASS 6 jours** : voir tarifs forfait « Mont-Blanc » p.30.

**SKI DE FOND** 12 km - Accès payant.



**ESF**: +33 (0)4 50 54 48 79.



## > Saint-Gervais-les-Bains

**850 m - 2350 m (120 km de pistes)**  
**Grand Domaine / Station Village**

Ville thermale au pied du Mont-Blanc, Saint-Gervais-les-Bains est un authentique village de montagne avec ses maisons du début du siècle. Reliée aux pistes par télécabine, elle allie les plaisirs de la glisse aux délices de l'après-ski.



**SKIPASS 6 jours** : voir tarifs forfait « Mont-Blanc » p.30.

**SKI DE FOND** 28 km - Accès gratuit.



**ESF**: +33 (0)4 50 47 76 21.



## > Les Contamines-Montjoie

**1164 m - 2500 m (120 km de pistes)**  
**Grand Domaine / Station Village**

Au cœur du massif du Mont-Blanc, les Contamines-Montjoie, station-village blottie dans un écrin de forêts, vous réserve un accueil chaleureux.



**SKIPASS 6 jours** (tarifs 18/19) : 201 €/adulte, 164 €/5-14 ans (-5 ans gratuits).

**SKI DE FOND** 44 km - Accès payant.



**ESF**: +33 (0)4 50 47 02 82.

# Les Contamines-Montjoie (1164 m - 2500 m)

résidence

LE NEVEZ \*\*\*



## LA RÉSIDENCE

Située à 150 m des remontées mécaniques, de l'ESF et du jardin des neiges et 50 m des commerces, la résidence se compose de 33 appartements répartis sur 4 étages (ascenseur).

## L'HÉBERGEMENT

du 2 pièces 4 pers. au 4 pièces 8 pers.

**LES + DE LA RÉSIDENCE :** Espace Spa avec salle de gym, sauna, bain à remous.

| TARIF                            | PAR SEMAINE |
|----------------------------------|-------------|
| PAR LOGEMENT<br>Prix à partir de | 335 €       |

P. 161 : DESCRIPTIF DES HÉBERGEMENTS ET TARIFS



RETROUVEZ  
NOS OFFRES  
ET + DE PHOTOS



www.lagrange-vacances.com  
(recherche rapide : #CON01)

# Combloux (1000 m - 1930 m)

résidence

LES FERMES DU MONT-BLANC \*\*\*\*



## LA RÉSIDENCE

A 5 km de Megève, située à 200 m des commerces, à 2 km des pistes (navette gratuite au pied de la résidence), la résidence est composée de 52 appartements (ascenseur pour la plupart) et offre une vue exceptionnelle sur le Mont-Blanc.

## L'HÉBERGEMENT

Du 3 pièces 6 pers. au 4 pièces 8 pers.

**LES + DE LA RÉSIDENCE**  
Piscine couverte chauffée.



| TARIF                            | PAR SEMAINE |
|----------------------------------|-------------|
| PAR LOGEMENT<br>Prix à partir de | 1278 €      |

P. 161 : DESCRIPTIF DES HÉBERGEMENTS ET TARIFS



RETROUVEZ  
NOS OFFRES  
ET + DE PHOTOS



www.lagrange-vacances.com  
(recherche rapide : #COM08)



# Saint-Gervais-les-Bains (850 m - 2350 m)



LES AROLLES \*\*\*

résidence

LAGRANGE vacances  
★★★



Une vue magnifique sur la chaîne du Mont-Blanc



INCLUS



À LA CARTE



RESTAURATION



PRESTATIONS SKI

## LA RÉSIDENCE

Sur les hauteurs de Saint-Gervais-les-Bains, au lieu-dit « Le Nérey-d'en-Haut », à 1300 m de la télécabine « St-Gervais-le Bettex » et à 900 m du centre et des commerces, cette résidence est composée de 34 appartements répartis dans 3 chalets de 3 étages (ascenseur).

## L'HÉBERGEMENT

Du studio 2 pers. au 4 pièces 8 pers.

| TARIF                            | PAR SEMAINE | PAR NUIT |
|----------------------------------|-------------|----------|
| PAR LOGEMENT<br>Prix à partir de | 299 €       | 109 €    |

P. 162 : DESCRIPTIF DES HéBERGEMENTS ET TARIFS



ACCÈS FACILE À NOS TARIFS ET OFFRES PROMO 2019/20

À partir du 01/05/20 retrouvez nos tarifs 2021



ACCÈS DIRECT SUR LE SITE WEB LAGRANGE ... AVEC + DE PHOTOS

www.lagrange-vacances.com  
(recherche rapide : #GER01)



# Les Houches (1000 m - 1900 m)

résidence

## LE HAMEAU DE PIERRE BLANCHE \*\*\*\*



INCLUS



À LA CARTE



PRESTATIONS SKI

**LA RÉSIDENCE :** située dans le quartier des Chavants, à 300 m de la télécabine du Prarion, à 1,5 km du centre et des commerces, la résidence se compose de 40 appartements répartis dans 6 chalets et d'un chalet pour la réception.

**L'HÉBERGEMENT :** du 2 pièces 4 pers. au 4 pièces 8 pers.

### LES + DE LA RÉSIDENCE

Piscine couverte chauffée.

Le centre Ô des Cimes, Spa d'Altitude, vous invite à la détente

**Gratuit :** piscine couverte chauffée, bains bouillonnants, saunas, hammams, salle de cardio-training.

**Payant :** massages, soins du corps et du visage.

TARIF PAR SEMAINE

PAR LOGEMENT  
Prix à partir de

875€

P. 162 : DESCRIPTIF DES HÉBERGEMENTS ET TARIFS



RETROUVEZ  
NOS OFFRES  
ET + DE PHOTOS



www.lagrange-vacances.com  
(recherche rapide : #HOU03)

# Chamonix (1035 m - 3842 m)

résidence

## LE CRISTAL DE JADE \*\*\*\*\*



INCLUS



À LA CARTE



PRESTATIONS SKI

### LA RÉSIDENCE

Située à 100 m du téléphérique de l'Aiguille du Midi, à 200 m des commerces, résidence de standing de 51 appartements répartis dans un chalet de bois et de pierre (ascenseur).

### L'HÉBERGEMENT

Du 2 pièces 4 pers. au 3 pièces 6 pers.

### LES + DE LA RÉSIDENCE

Piscine couverte chauffée + bassin enfant + bain bouillonnant.

Spa avec soins et massages.

TARIF PAR SEMAINE

PAR LOGEMENT  
Prix à partir de

1524€

P. 162 : DESCRIPTIF DES HÉBERGEMENTS ET TARIFS



RETROUVEZ  
NOS OFFRES  
ET + DE PHOTOS



www.lagrange-vacances.com  
(recherche rapide : #CHA24)



# Argentière (1035 m - 3842 m)



LAGRANGE  
vacances  
★★★★

LE CRISTAL D'ARGENTIÈRE \*\*\*\*

résidence



Un cadre chaleureux face à la chaîne du Mont-Blanc



INCLUS



À LA CARTE



PRESTATIONS SKI

## LA RÉSIDENCE

Située au centre de la station, à 300 m du téléphérique des Grands Montets et à 50 m de la gare et des navettes pour Chamonix, cette résidence à l'architecture élégante vous plonge dans un cadre chaleureux et raffiné avec 45 appartements répartis dans 4 bâtiments de 5 étages (avec ascenseur).

## L'HÉBERGEMENT

Du studio 3 pers. au 4 pièces 10 pers.

| TARIF            | PAR SEMAINE | PAR NUIT |
|------------------|-------------|----------|
| PAR LOGEMENT     | 515 €       | 139 €    |
| Prix à partir de |             |          |

P. 162 : DESCRIPTIF DES HÉBERGEMENTS ET TARIFS

## LES + DE LA RÉSIDENCE

Piscine couverte chauffée.



ACCÈS FACILE À NOS  
TARIFS ET OFFRES  
PROMO 2019/20

À partir du 01/05/20  
retrouvez nos tarifs 2021



ACCÈS DIRECT SUR LE  
SITE WEB LAGRANGE  
... AVEC + DE PHOTOS

www.lagrange-vacances.com  
(recherche rapide : #ARG02)





SAVOIE

L'ESPACE DIAMANT

Omelette  
aux chanterelles

192 KM DE PISTES

30 67 50 10 3

## NOTRE SÉLECTION

LES SAISIES / HAUTELUCE

NOTRE-DAME-DE-BELLECOMBE

FLUMET

Ouverture prévue du 21/12 au 11/4.

SKIPASS  6 jours Espace Diamant

Adulte : 219 €

Senior\* : 197,50 €

Jeune\* et 75 ans et + : 175,50 €

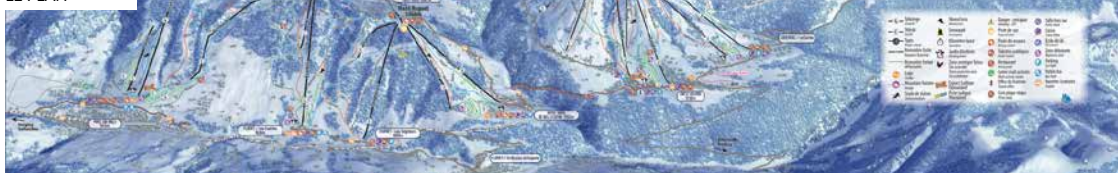
Chambéry 73  
SAVOIE  
AlbertvilleAccès : Autoroute A40 - sortie  
20. Gare d'Albertville. Aéroport de  
Chambéry, Lyon ou Genève.TÉLÉCHARGEZ  
LE PLAN

## L'ESPACE DIAMANT



## SERTI FACE AU MONT-BLANC

Né du regroupement des domaines de l'Espace Cristal (Hauteluce - Les Saisies et Crest-Voland Cohennoz), de Flumet, Notre-Dame-de-Bellecombe et de Praz-sur-Arly, l'Espace Diamant regroupe 5 stations villages entre le massif du Beaufortain et le Val d'Arly. Face aux plus beaux paysages alpins, avec 60 % de pistes bleues et vertes, cet immense terrain de jeu entièrement dédié au plaisir est idéal pour un séjour en famille et pour un ski 100 % nature.

PROFITEZ DES AVANTAGES "LAGRANGE VACANCES" 

## Réservez votre SKIPASS à tarifs préférentiels

valable sur les résidences Lagrange Vacances aux Saisies / Hauteluce

## SKIPASS ESPACE DIAMANT

## PRIX PAR SKIEUR 6 JOURS

| Séjours               | 21/12-4/1<br>+ 8/2-7/3 | 25/1-8/2<br>+ 7/3-14/3 | 4/1-25/1<br>+ 14/3-11/4 |
|-----------------------|------------------------|------------------------|-------------------------|
| Adulte                | 199 €                  | 167 €                  | 151 €                   |
| Senior*               | 179 €                  | 151 €                  | 136 €                   |
| Jeune* et 75 ans et + | 159 €                  | 134 €                  | 121 €                   |

Support Keycard : 2 €/skieur (y compris pour les gratuits) - à régler impérativement dès la réservation.



Réservez votre MATÉRIEL DE SKI  
et bénéficiez des avantages Lagrange  
avec notre partenaire (voir p.10).



\* Jeune : 5-14 ans inclus, senior : 65-74 ans, 75 ans et + (-5 ans gratuits). \*\* À réserver en même temps que votre séjour.





## > Les Saisies / Hauteluce

**1650 m - 2069 m (77 km de pistes)**  
**Grand Domaine / Station Village**

Entre la vallée du Beaufortain et le Val d'Arly, Les Saisies bénéficie d'un enneigement exceptionnel qui lui vaut son surnom de «cœur enneigé des Alpes». De renommée olympique, cette station village est un véritable trait d'union entre la Savoie et la Haute-Savoie.



**SKIPASS 6 jours** : voir tarifs « Espace Diamant » p.36

**SKI DE FOND** 120 km.



**ESF**: +33 (0)4 79 38 90 40.



## > Flumet

**1000 m - 2070 m (40 km de pistes)**  
**Grand Domaine / Station Village**

Au cœur du Val d'Arly Mont-Blanc, entre 1000 et 2070 mètres d'altitude, Flumet est un carrefour touristique sur la route des Grandes Alpes. Cet ancien bourg fortifié relié au village préservé de Saint-Nicolas-la-Chapelle vous propose de nombreuses activités pour votre séjour.



**SKIPASS 6 jours** (tarifs 18/19) : 170,10 €/adulte, 131,50 €/5-15 ans (- 5 ans gratuit).

**SKI DE FOND** 2,5 km - Accès gratuit.



**ESF**: +33 (0)4 79 31 72 62.



## > Notre-Dame-de-Bellecombe

**1150 m - 2000 m**  
**Grand Domaine / Station Village**

Perle du Val d'Arly, nichée au cœur de l'Espace Diamant, Notre-Dame-de-Bellecombe est une station empreinte de charme et d'authenticité. Idéale pour les amateurs de montagne, elle offre d'excellents spots pour le ski dans une ambiance village.



**SKIPASS 6 jours** (tarifs 18/19) : 170,10 €/adulte, 131,50 €/5-15 ans. (gratuit -5ans).

**SKI DE FOND** 8 km - Accès gratuit.



**ESF**: +33 (0)4 79 31 62 04.

# Flumet (1000 m - 2070 m)

## LES CHALETS DES ÉVETTES \*\*\*



INCLUS



À LA CARTE



PRESTATIONS SKI

### LA RÉSIDENCE

Située aux pieds des pistes avec commerces au pied de la résidence, à 20 m des remontées mécaniques et 1 km du village, cette résidence de standing propose 80 appartements répartis dans 4 chalets de construction traditionnelle, sur un domaine clos et arboré.

### L'HÉBERGEMENT

Du 2 pièces 4 pers. au 3 pièces 6 pers.

### LES + DE LA RÉSIDENCE

Piscine couverte chauffée + bain à remous.

TARIF

PAR SEMAINE

PAR LOGEMENT  
Prix à partir de

260€

P. 162 : DESCRIPTIF DES HÉBERGEMENTS ET TARIFS



RETROUVEZ  
NOS OFFRES  
ET + DE PHOTOS



www.lagrange-vacances.com  
(recherche rapide : #FLU01)

# Notre-Dame-de-Bellecombe (1150 m - 2000 m)

## LE VILLAGE ET LES BELLES ROCHES \*\*\*\*



INCLUS



À LA CARTE



PRESTATIONS SKI

### LES RÉSIDENCES

Situées dans le centre de la station, à 300 m des pistes, des remontées mécaniques, de l'ESF et du jardin des neiges, à 50 m des commerces, ces 2 résidences de style chalets (ascenseur) sont distantes de 200 m l'une de l'autre.

### L'HÉBERGEMENT

Du 2 pièces 4 pers. au 3 pièces 6 pers.

### LES + DES RÉSIDENCES

Piscine couverte chauffée.

TARIF

PAR SEMAINE

PAR LOGEMENT  
Prix à partir de

320€

P. 163 : DESCRIPTIF DES HÉBERGEMENTS ET TARIFS



RETROUVEZ  
NOS OFFRES  
ET + DE PHOTOS



www.lagrange-vacances.com  
(recherche rapide : #BEL03)



## Les Saisies / Hauteluce (1650 m - 2069 m)

LES CHALETS DU MONT BLANC ★★★ 

résidence

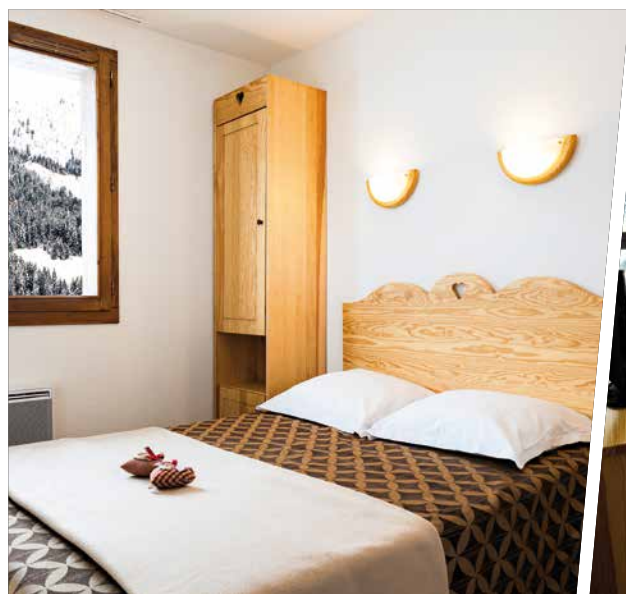
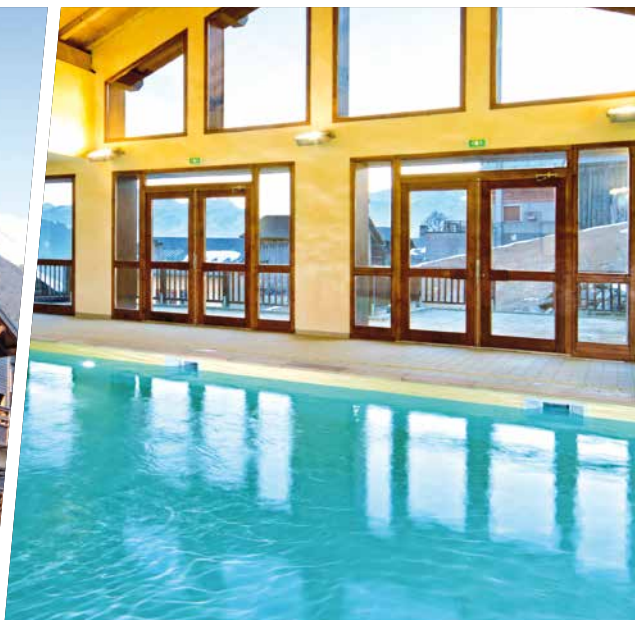

*Le charme d'un village au cœur d'un grand domaine*



INCLUS



À LA CARTE



RESTAURATION



PRESTATIONS SKI

**LA RÉSIDENCE**

Au cœur du village d'Hauteluce, à 100 m des premiers commerces et 500 m du télésiège du Chozal (navettes gratuites au départ de la résidence pour le domaine skiable), la résidence est composée de 102 appartements répartis dans 9 grands chalets de 2 à 3 étages (ascenseur).

**L'HÉBERGEMENT**

Du studio 2 pers. au 3 pièces 8 pers.

**LES + DE LA RÉSIDENCE**

Piscine couverte chauffée.

1 séance sauna offerte/appt/sem.

Consignes à ski payantes au départ du télésiège du Chozal

TARIF

PAR SEMAINE

PAR NUIT

PAR LOGEMENT  
Prix à partir de

309 €

79 €



P. 163 : DESCRIPTIF DES HÉBERGEMENTS ET TARIFS



ACCÈS FACILE À NOS  
TARIFS ET OFFRES  
PROMO 2019/20

À partir du 01/05/20  
retrouvez nos tarifs 2021



ACCÈS DIRECT SUR LE  
SITE WEB LAGRANGE  
... AVEC + DE PHOTOS

www.lagrange-vacances.com  
(recherche rapide : #SAI04)





# Les Saisies (1650 m - 2069 m)



LAGRANGE  
vacances  
★★★★

LE VILLAGE DES LAPONS \*\*\*\*

résidence



Un décor authentique en cœur de station



INCLUS



À LA CARTE



RESTAURATION



PRESTATIONS SKI

**LA RÉSIDENCE** : à 500 m du centre de la station et des commerces, à 50 m du centre aqualudique/sportif/bowling « Le signal et le 1 650 », cette résidence offre un accès direct aux pistes (à seulement 200 m des remontées mécaniques). Construite dans le pur respect de la tradition savoyarde, elle offre un cadre authentique, composé de 68 appartements répartis dans 3 chalets de 3 étages (ascenseur).

**L'HÉBERGEMENT** : du 2 pièces 4 pers. au 5 pièces 8 pers.

#### LES + DE LA RÉSIDENCE

Piscine couverte chauffée.  
Espace Spa & Bien-Être by Lagrange (détail p.8).

1 séance sauna  
ou hammam  
offerte/logement/sem.

#### BIEN-ÊTRE

**LE SIGNAL** : le centre Aquasportif des Saisies à tarif préférentiel vous propose 4 forfaits avec accès illimité à l'espace aqualudique avec un bassin comprenant hydromassage, banquette lit à bulles, col-de-cygne, nage à contre-courant et pataugeoire... (détail p. 163).

TARIF PAR SEMAINE PAR NUIT

PAR LOGEMENT  
Prix à partir de

845€

209€



P. 163 : DESCRIPTIF DES HéBERGEMENTS ET TARIFS



ACCÈS FACILE À NOS  
TARIFS ET OFFRES  
PROMO 2019/20

À partir du 01/05/20  
retrouvez nos tarifs 2021



ACCÈS DIRECT SUR LE  
SITE WEB LAGRANGE  
... AVEC + DE PHOTOS

www.lagrange-vacances.com  
(recherche rapide : #SAI02)





# Les Saisies (1650 m - 2069 m)

## LES CHALET D'ÉMERAUDE \*\*\*\*



LAGRANGE  
vacances  
★★★★

résidence



Une résidence raffinée dans une station phare du Beaufortain



INCLUS



À LA CARTE



RESTAURATION



PRESTATIONS SKI

**LA RÉSIDENCE** : avec un départ de piste à 100 m, à 200 m des remontées mécaniques et de l'ESF (navette gratuite devant la résidence), cette résidence bénéficie d'un emplacement devenu rare aux Saisies. Affichant une architecture typiquement savoyarde, habillée de pierre et de bois, elle propose 106 appartements répartis dans 5 chalets de 3 étages (ascenseur).

**L'HÉBERGEMENT** : du studio 2 pers. à l'appartement 10 pers.

### LES + DE LA RÉSIDENCE

Piscine couverte chauffée + bain à remous.  
Espace Spa & Bien-Être by Lagrange (détail p.8).

1 séance sauna ou hammam offerte/  
logement/sem.

Un magasin de ski situé au rez-de-chaussée.

**BIEN-ÊTRE : LE SIGNAL** : le centre Aquasportif des Saisies à tarif préférentiel (à 1,5 km env. de la résidence) vous propose 4 forfaits avec accès illimité à l'espace aqualudique avec un bassin comprenant hydromassage, banquette lit à bulles, col-de-cygne, nage à contre-courant et patageoire... (détail p. 163).

TARIF

PAR SEMAINE

PAR NUIT

PAR LOGEMENT  
Prix à partir de

480€

119€



P. 163 : DESCRIPTIF DES HÉBERGEMENTS ET TARIFS



ACCÈS FACILE À NOS  
TARIFS ET OFFRES  
PROMO 2019/20

À partir du 01/05/20  
retrouvez nos tarifs 2021



ACCÈS DIRECT SUR LE  
SITE WEB LAGRANGE  
... AVEC + DE PHOTOS

www.lagrange-vacances.com  
(recherche rapide : #SAI01)



SAVOIE

PARADISKI - LES ARCS

425 KM DE PISTES

12 135 77 37 1

NOTRE SÉLECTION

ARC 1600 - ARC 1800

ARC 2000 - PEISEY-VALLANDRY

Ouverture prévue du 21/12 au 18/4.

SKIPASS  6 jours Paradiski(+ 1/2 journée de ski suppl.  
Les Arcs le jour de l'arrivée)

Adulte : 310 €

Enfant\* / Senior\* : 248 €

SKIPASS  6 jours Les Arcs/Peisey

Adulte : 271 €

Enfant\* / Senior\* : 217 €

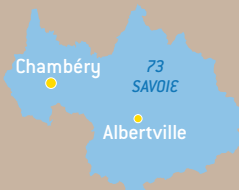
Accès : Autoroute A43 - puis RN90.  
Gare de Bourg-St-Maurice. Aéroport  
de Lyon, Grenoble Chambéry.Fondue  
savoyarde

## PARADISKI - LES ARCS / PEISEY



## TUTOYEZ LES NUAGES !

**C**réé en 2003 grâce au Vanoise Express, le plus grand téléphérique du monde, Paradiski est issu de la liaison entre les domaines des Arcs et de La Plagne. Avec 70% du domaine situé au-dessus de 2000 m d'altitude, le second plus grand domaine skiable relié au monde se résume à l'immensité et vous offre ce que la montagne a de plus précieux. Dans cet écrin naturel, Les Arcs et Peisey vous accueillent au cœur d'un vaste terrain de jeux où les loisirs ont la part belle

PROFITEZ DES AVANTAGES "LAGRANGE VACANCES" 

## Réservez votre SKIPASS à tarifs préférentiels

- valable sur les résidences Lagrange Vacances



Réservez votre  
**MATÉRIEL DE SKI**  
et bénéficiez des  
avantages Lagrange  
avec notre partenaire  
(voir p.10)

TÉLÉCHARGEZ  
LE PLAN DU  
DOMAINE

SKIPASS LES ARCS / PEISEY 6 JOURS  
PRIX / SKIEUR

Séjours 21/12-18/4

Adulte 259 €

Enfant\* / Senior\* 207 €

## SKIPASS PARADISKI PRIX / SKIEUR 6 JOURS

(+ 1/2 journée de ski suppl. Les Arcs le jour de l'arrivée)

Séjours 21/12-18/4

Adulte 296 €

Enfant\* / Senior\* 237 €

## TARIF FAMILLE

2 adultes + 2 enfants (5-12 ans)

838 €

975 €

2 adultes + 2 ados (13-17 ans inclus)

943 €

1096 €

2 adultes + 1 enf. + 1 ado

891 €

1035 €

## OFFRES SPÉCIALES :

21/12-28/12 + 11/4-18/4 :

1 forfait Enfant Offert pour 2 forfaits adultes achetés.

4/1-18/1 + 28/3-4/4 :

Forfait Paradiski au prix du forfait Les Arcs / Peisey  
(non cumulable avec les tarifs Famille).

Pour tout achat d'un forfait 6 jours Paradiski :

files prioritaires sur les remontées majeure du domaine Les Arcs/Peisey.



## Réservez vos cours collectifs de ski alpin avec l'ESF d'Arc 1600

## 6 JOURS SKI ALPIN - 2 h30 (du dimanche au vendredi)

|            |   |       |
|------------|---|-------|
|            | ADULTES + 12 ans - débutant à classe 4  |       |
| MATIN      | ENFANTS 5 à 11 ans inclus - débutant à compétition  | 185 € |
|            | ENFANTS 3 ans 4 ans 1/2 - débutant  | 200 € |
| APRÈS MIDI | ADOS Fun Glisse 13 à 17 ans inclus - Étoile d'Or et +<br>(21/12-4/1 + 8/2-7/3 + 4/4-18/4) | 185 € |

## IMPORTANT à préciser dès la réservation

- **Niveaux**  
(Débutant : Classe 1 = 1e étoile Classe 2 = 2e étoile Classe 3 = 3e étoile Classe 4 = compétition Étoile d'Or pour enfants uniquement)
- **Âge des enfants** : - 12 ans (date de naissance)

## 6 JOURS SNOWBOARD - 2 h30 (du dimanche au vendredi)

|            |  |       |
|------------|--|-------|
| APRÈS MIDI | ADULTES + 12 ans et ENFANTS 8 à 11 ans inclus -<br>débutant à classe expert (matin du 4/1-8/2) | 185 € |
|------------|--|-------|

\* Enfant : 5-12 ans inclus, senior : 65-74 ans inclus (-5 ans gratuits). \*\* À réserver en même temps que votre logement.





## > Arc 1600

1600 m - 3250 m

**Grand Domaine / Grand Ski**

Première des Arcs à avoir été inaugurée et entièrement piétonne, Arc 1600 (anciennement « Arc Pierre Blanche ») est une station à taille humaine et avant tout familiale avec de nombreuses activités ludiques et conviviales.



ESF: +33 (0)4 79 07 43 09.

## > Arc 1800

1800 m - 3250 m

**Grand Domaine / Grand Ski**

Avec ses nombreuses animations, Arc 1800 est une station de nature sportive et dynamique qui profite d'un emplacement de choix en lisière de forêt, pour un ensoleillement optimal durant toute la saison d'hiver.



ESF: +33 (0)4 79 07 40 31.

**LOISIRS** communs aux 4 stations



**SKI DE FOND** Arcs : 34 km - Accès gratuit.  
Peisey-Vallandry : 43 km - Accès payant.



## > Arc 2000

2000 m - 3250 m

**Grand Domaine / Grand Ski**

Bordée par le Parc national de la Vanoise et offrant panorama à couper le souffle, Arc 2000, la plus haute station des Arcs, apparait comme une véritable invitation à la découverte de la haute montagne et à sa contemplation.



ESF: +33 (0)4 79 07 47 52.

## > Peisey-Vallandry

1600 m - 3250 m

**Grand Domaine / Station Village**

Au cœur de Paradiski, tel un trait d'union entre les domaines de la Plagne et des Arcs, Peisey-Vallandry est une station authentique et chaleureuse, associant le charme d'un village de montagne à des prestations de qualité.



ESF: +33 (0)4 79 07 93 77.



## Arc 1800 (1800 m - 3250 m)

village club

les villages clubs  
du soleil  
L'ambassadeur de l'été

## VILLAGE CLUB DU SOLEIL \*\*\*\*



INCLUS



À LA CARTE

**L'HÔTEL** : le village club est situé dans le quartier « Charmettoger » et bénéficie d'un **départ skis aux pieds** (selon enneigement, déconseillé aux débutants). Il se trouve à 500 m des remontées mécaniques et du centre de la station et se compose de 138 chambres réparties sur 9 étages (ascenseur).

**L'HÉBERGEMENT** : de la chambre 2/3 pers. à la chambre 3/4 pers.

**LES + DE L'HÔTEL**

Espace détente avec sauna, hammam, bain à remous (à partir de 16 ans, ouvert 6j/7). Terrasse-Solarium.

Accès payant à la **piscine** de la station Arc 1800 (1 accès/semaine par personne au centre aquatique Mille 8 gratuit).

Nous vous proposons une formule « **TOUT COMPRIS** » comprenant : la **pension complète** du dîner (le jour d'arrivée) au petit déjeuner (le jour du départ) avec possibilité de repas pique-nique (hors jour de départ - à réserver la veille) + **forfait Paradiski illimité 6 jours + prêt du matériel 6 jours** : skis alpins, chaussures, surfs, raquettes, luges, casques enfants (jusqu'à 17 ans).

**ANIMATION GRATUITE**

**Pour les adultes** : randonnées en raquettes encadrées adultes et enfants à partir de 12 ans, découverte du domaine skiable une 1/2 journée avec les moniteurs de l'ESI (réservée aux adultes sauf débutants).

**Pour vos enfants** : 6 j/7 (toute la saison)

> **Club des Câlines** : nursery pour les bébés de 3 mois à -2 ans.

> **Club des Coquins** : pour les enfants de 2 ans à -4 ans.

> **Club des Malins** : pour les enfants de 4 ans à -6 ans.

> **Club des Copains** : pour les enfants de 6 ans à -11 ans (fermé le matin 15/12-22/12 + 5/1-9/2 + 8/3-5/4).

> **Club des Jeunes** : pour les ados de 11 à 13 ans inclus et de 14 à 17 ans inclus (uniquement 22/12-5/1 + 9/2-8/3 + 5/4-26/4)

> **Initiation ski** (devant le club selon enneigement) : pour les enfants débutants de 3 ans à 4 ans inclus 6 j/7, matériel de ski fourni. (avec encadrement animateurs du Village - niveau Piou-Piou à Ourson).

**Pour tous** : cardio-training, stretching, relaxation..., jeux apéritifs, soirée dansante, cabaret, spectacles...

TARIF PAR PERSONNE

TOUT COMPRIS

PAR SEMAINE

689€

Prix à partir de

P. 164 : DESCRIPTIF DES HÉBERGEMENTS ET TARIFS

RETROUVEZ  
NOS OFFRES  
ET + DE PHOTOSwww.lagrange-vacances.com  
(recherche rapide :#ARC03)



## Arc 1 600 (1600 m - 3250 m)

LE ROC BELLE FACE \*\*\*\* LAGRANGE  
vacances  
★★★★

résidence



Une vue imprenable sur la vallée



INCLUS



À LA CARTE



RESTAURATION



PRESTATIONS SKI

**LA RÉSIDENCE** : située au centre de la station, à l'arrivée du funiculaire (liaison Bourg-St-Maurice en 7 min) et à 50 m du nouveau télésiège du Mont Blanc, cette résidence occupe un emplacement de choix au pied des pistes (départ et retour skis aux pieds). Composée de 122 appartements (ascenseur dans la majorité des bâtiments), elle s'élève à flanc de montagne pour offrir une vue imprenable sur toute la vallée.

**L'HÉBERGEMENT** : du 2 pièces 4 pers. à l'appartement 12 pers.

**LES + DE LA RÉSIDENCE**

Piscine couverte (avec une partie extérieure) chauffée + bain à remous.

Espace Spa & Bien-Être by Lagrange (détail p. 8).

1 séance sauna ou hammam offerte/logement/sem.

| TARIF            | PAR SEMAINE | PAR NUIT  |
|------------------|-------------|---|
| PAR LOGEMENT     | 700 €       | 169 €  |
| Prix à partir de |             |   |

P. 164 : DESCRIPTIF DES HÉBERGEMENTS ET TARIFS



ACCÈS FACILE À NOS  
TARIFS ET OFFRES  
PROMO 2019/20

À partir du 01/05/20  
retrouvez nos tarifs 2021



ACCÈS DIRECT SUR LE  
SITE WEB LAGRANGE  
... AVEC + DE PHOTOS

[www.lagrange-vacances.com](http://www.lagrange-vacances.com)  
(recherche rapide : #ARC01)



## Arc 2000 (2000 m - 3250 m)

## LES AROLLES \*\*\*\*



INCLUS



À LA CARTE



PRESTATIONS SKI

**LA RÉSIDENCE** : située à 100 m des pistes, à 400 m env. de l'ESF, du jardin des neiges et des commerces par ascenseur (ou télésiégi gratuit à 30 m de la réception), la résidence est composée d'un ensemble de 8 chalets indépendants de 2 à 4 étages (avec ou sans ascenseur), construit dans le respect de la tradition.

**L'HÉBERGEMENT** : du 3 pièces 6 pers. au 8 pièces 16 pers.

**LES + DE LA RÉSIDENCE** - Piscine couverte chauffée.

TARIF

PAR SEMAINE

PAR LOGEMENT

Prix à partir de

975 €

P. 164 : DESCRIPTIF DES HÉBERGEMENTS ET TARIFS

RETROUVEZ  
NOS OFFRES  
ET + DE PHOTOS

www.lagrange-vacances.com  
(recherche rapide : #ARC09)



## LES MELEZES VV \*\*\*\*



INCLUS



À LA CARTE



PRESTATIONS SKI



**L'HÔTEL** : l'Hôtel Club est situé au cœur d'Arc 2000, à 100 m des remontées mécaniques et bénéficie d'un départ ski aux pieds à 70 m (selon enneigement). Entièrement rénové, il se compose de 140 chambres réparties sur 5 étages (ascenseur).

**L'HÉBERGEMENT** : de la chambre 2 pers. à la chambre 4 pers.

**LES + DE L'HÔTEL** - Espace Bien-être avec sauna, hammam et bain à remous (pour les + de 18 ans, sur réservation auprès de la réception fermé le samedi toute la saison, le dimanche et le mardi hors vacances scolaires).

**Forfaits et pauses Bien-être payants** (soins avec massages relaxants pour les + de 18 ans, sur réservation auprès de la réception).

**28/3-25/4 - La Formule All Inclusive** : boissons aux heures d'ouverture du bar : boissons chaudes, softs, jus de fruits, sélection de boissons alcoolisées pour les adultes.



## ANIMATION GRATUITE

**Pour tous** : une équipe d'animation vous divertit avec jeux et activités tout au long de votre séjour.

**Pour vos enfants** (selon dispo) :

> 21/12-4/1 + 8/2-7/3 + 4/4-25/4: 6 j/7 du dimanche au vendredi (9h-17h + 19h-21h - déjeuners et dîners encadrés); autres dates : 5 j/7 du lundi au vendredi (9h-12h + 14h-17h - 2 déjeuners et 1 veillée encadrés).

**Club Kids 4-6 ans inclus et Club Junior 7-10 ans inclus** : un programme d'activités à la fois éducatif et ludique sur le thème de la montagne. Payant :

**Club Baby 18 mois-3 ans inclus** (8h30-12h ou 13h30-17h) : un univers douillet et chaleureux.

> 21/12-4/1 + 8/2-7/3 + 4/4-25/4: **Club Teens 11-13 ans inclus et Le Club Ados 14-17 ans inclus** : de la découverte et du ludique au programme. Le Squ@t, lieu de rencontre avec canapés, jeux wi-fi... 3 activités telles que le freestyle ou le snowboard offertes.

> **Accompagnement** aux premiers cours de ski ESF le matin et l'après-midi pour les 4 à 13 ans inclus.

TARIF PAR PERSONNE

PENS. COMPLETE

PAR SEMAINE

Prix à partir de

644 €



P. 164 : DESCRIPTIF DES HÉBERGEMENTS ET TARIFS

RETROUVEZ  
NOS OFFRES  
ET + DE PHOTOS

www.lagrange-vacances.com  
(recherche rapide : #ARC07)



## Peisey-Vallandry (1600 m - 3250 m)

LAGRANGE  
vacances  
★★★★

L'AROLLAIE \*\*\*\*

résidence



Une résidence familiale au cœur de Paradiski



INCLUS



À LA CARTE



RESTAURATION



PRESTATIONS SKI

## LA RÉSIDENCE

À Plan-Peisey, située à moins de 200 m des commerces et à 50 m du téléphérique Vanoise Express et des remontées mécaniques, cette résidence de 10 étages (ascenseur) à l'architecture typiquement savoyarde, s'étagée à flanc de montagne pour offrir un panorama somptueux sur le massif de Bellecôte.

## L'HÉBERGEMENT

Du 2 pièces 4 pers. au 5 pièces 12 pers.

| TARIF            | PAR SEMAINE | PAR NUIT |
|------------------|-------------|----------|
| PAR LOGEMENT     | 705 €       | 199 €    |
| Prix à partir de |             |          |

P. 165 : DESCRIPTIF DES HÉBERGEMENTS ET TARIFS



ACCÈS FACILE À NOS  
TARIFS ET OFFRES  
PROMO 2019/20

À partir du 01/05/20  
retrouvez nos tarifs 2021

## LES + DE LA RÉSIDENCE

Petite piscine couverte chauffée + bain à remous.  
1 séance sauna ou hammam offerte/logement/sem.



ACCÈS DIRECT SUR LE  
SITE WEB LAGRANGE  
... AVEC + DE PHOTOS

[www.lagrange-vacances.com](http://www.lagrange-vacances.com)  
(recherche rapide : #PEI01)





Raclette



425 KM DE PISTES

12 135 77 37 2

## NOTRE SÉLECTION

PLAGNE MONTALBERT

PLAGNE 1800 - PLAGNE-VILLAGES

BELLE-PLAGNE - MONTCHAVIN

Ouverture prévue du 21/12 au 18/4.

SKIPASS  6 jours Paradiski

(+ 1/2 journée de ski suppl.  
La Plagne le jour de l'arrivée) :  
Adulte : **310 €**  
Enfant\* / Senior\* : **248 €**

SKIPASS  6 jours La Plagne

Adulte : **271 €**  
Enfant\* / Senior\* : **217 €**

Chambéry 73 SAVOIE  
Albertville

Accès : Autoroute A43 - puis RN90.  
Gare d'Aime la Plagne. Aéroport de Lyon, Grenoble Chambéry

## OFFRES SPÉCIALES :

21/12-28/12 + 4/4-18/4 :  
1 Forfait enfant offert pour l'achat de  
2 forfaits adultes Paradiski

4/1-18/1 + 21/3-4/4 :  
Forfait Paradiski au prix du forfait  
La Plagne (non cumulable avec les tarifs  
Famille)



Réservez dès maintenant vos cours collectifs de ski alpin avec l'ESF - (du dimanche au vendredi)

| 6 JOURS                                       | PLAGNE-VILLAGES / PLAGNE 1800 |                                      |
|---|-------------------------------|--------------------------------------|
| SKI ALPIN                                     | 4/1-8/2<br>+ 7/3-4/4          | 21/12-4/1<br>+ 8/2-7/3<br>+ 4/4-18/4 |
| Matin adulte                                  | 174 €                         | 208 €                                |
| Après-midi adulte                             | -                             | 178 €                                |
| Journée adulte                                | -                             | 301 €                                |
| Matin enfants 5-12 ans inclus                 | 174 €                         | 208 €                                |
| Matin enfant 5-12 ans inclus compétition      | -                             | 222 €                                |
| Après-midi enfants 5-12 ans inclus            | 146 €                         | 178 €                                |
| Après-midi enfant 5-12 ans inclus compétition | -                             | 192 €                                |
| Journée enfants 5-12 ans inclus               | 249 €                         | 301 €                                |

## PARADISKI - LA PLAGNE / MONTCHAVIN



## À VOUS LES GRANDS ESPACES

**F**ruit de l'union de La Plagne et des Arcs (liaison en 4 minutes), Paradiski tutoie les nuages et garantit un enneigement optimal tout au long de la saison d'hiver. Sur ce terrain de jeu grandeur nature, La Plagne vous invite à découvrir les joies de la glisse et les plaisirs de l'après-ski. Composée de stations d'altitude, skis aux pieds, et de stations villages, toutes différentes les unes des autres, elle regorge d'activités pour toute la famille.

PROFITEZ DES AVANTAGES \*\* LAGRANGE VACANCES 

Réservez votre SKIPASS à tarifs préférentiels  
valable sur les résidences Lagrange Vacances

| SKIPASS LA PLAGNE<br>PRIX/SKIEUR 6 JOURS | SKIPASS PARADISKI<br>PRIX/SKIEUR 6 JOURS<br>(+ 1/2 journée de ski suppl.<br>La Plagne le jour de l'arrivée) |
|--|---|
| Séjours 21/12-18/4                       | Séjours 21/12-18/4  |
| Adulte 262 €                             | Adulte 300 €  |
| Enfant*/Senior* 210 €                    | Enfant*/Senior* 240 €   |

| TARIF FAMILLE                         | LA PLAGNE | PARADISKI |
|---------------------------------------|-----------|-----------|
| 2 adultes + 2 enfants (5-12 ans)      | 838 €     | 975 €     |
| 2 adultes + 2 ados (13-17 ans inclus) | 943 €     | 1096 €    |
| 2 adultes + 1 enf. + 1 ado            | 891 €     | 1035 €    |



Réservez votre MATÉRIEL DE SKI  
et bénéficiez des avantages Lagrange  
avec notre partenaire (voir p.10).

**INTERSPORT®**

Sur Plagne-Villages et Plagne 1800 : en janvier et mars, aucun cours collectif adulte l'après-midi, pas de cours collectifs enfants à partir de l'étoile de bronze l'après-midi. Pour le Snowboard, le rendez-vous a lieu à Plagne-Centre.

## IMPORTANT

à préciser dès la réservation

- Niveaux (Débutant - Classe 1 = 1e étoile Classe 2 = 2e étoile - Classe 3 = 3e étoile Étoile d'Or pour enfants uniquement)
- Âge des enfants -13 ans (date de naissance)

| 6 JOURS   | PLAGNE-VILLAGES / PLAGNE 1800 |                                      |
|-----------|-------------------------------|--------------------------------------|
| SNOWBOARD | 4/1-8/2<br>+ 7/3-4/4          | 21/12-4/1<br>+ 8/2-7/3<br>+ 4/4-18/4 |
| Matin     | 174 €                         | 240 €                                |
| Journée   | -                             | 326 €                                |





## > Plagne-Montalbert

1350 m - 3250 m

**Grand Domaine / Station Village**

Bâti en lisière de forêt, Plagne-Montalbert est un petit village qui a su préserver son charme et son authenticité. Dans un décor où le bois s'allie harmonieusement à la pierre, vous découvrirez une ambiance chaleureuse et conviviale.



ESF: +33 (0)4 79 09 77 24.

## > Plagne 1800

1800 m - 3250 m

**Grand Domaine / Grand Ski**

Entre bien-être et sérénité, Plagne 1800 vous accueille à une altitude idéale dans un environnement forestier. Accueillante et chaleureuse, elle propose de nombreuses activités et animations qui viendront rythmer votre séjour.



ESF: +33 (0)4 79 01 17 61.

LOISIRS communs aux 5 stations



**SKI DE FOND** 15 km - Accès gratuit.



## > Plagne-Villages

2050 m - 3250 m

**Grand Domaine / Grand Ski**

À 2050 mètres d'altitude, Plagne-Villages vous ouvre les portes vers de nombreuses activités. Son caractère authentique et son tempérament chaleureux vous accueillent au pied des pistes pour vous donner goût aux plaisirs de la glisse.



ESF: +33 (0)4 79 09 04 40.

## > Belle-Plagne

2050 m - 3250 m

**Grand Domaine / Grand Ski**

Au pied des pistes, Belle Plagne affiche son identité à travers une architecture typiquement savoyarde. Pleine de charme et fière de ses traditions, elle propose une vaste palette d'activités et d'animations qui combleront petits et grands.



ESF: +33 (0)4 79 09 06 68.

## > Montchavin

1250 m - 3250 m

**Grand Domaine / Station Village**

Un cadre de charme au cœur d'un grand domaine, une vue somptueuse sur le massif du Mont-Blanc et une situation privilégiée à proximité des pistes : Montchavin réunit tous les ingrédients d'un séjour réussi aux sports d'hiver.



ESF: +33 (0)4 79 07 83 54.

## Belle-Plagne (2050 m - 3250 m)

résidence

## LE CHALET DU VALLON MONTAGNETTES \*\*\*



INCLUS



À LA CARTE



PRESTATIONS SKI

**LA RÉSIDENCE** : situés à 50 m maximum des pistes, à 100 m des commerces et à 300 m maximum du centre, du jardin des neiges et de l'ESF, les appartements mitoyens sont répartis dans des chalets avec entrée extérieure indépendante.

**L'HÉBERGEMENT** : de l'appartement 6 à l'appartement 8 pers.

**BIEN-ÊTRE** - Centre de détente payant avec sauna et bain à remous : séance privée de 45 min de 16h30 à 19h - selon dispo., réservation à l'accueil, fermé le samedi.

TARIF PAR SEMAINE

PAR LOGEMENT 1239 €

Prix à partir de

P. 165 : DESCRIPTIF DES HÉBERGEMENTS ET TARIFS



RETROUVEZ NOS OFFRES ET + DE PHOTOS



www.lagrange-vacances.com (recherche rapide : #PLA08)



## LE CHALET DES CÎMES MONTAGNETTES \*\*\*



INCLUS



À LA CARTE



PRESTATIONS SKI

**LA RÉSIDENCE** : située au pied des pistes, à 200 m des commerces et à 500 m maximum du centre, du jardin des neiges et de l'ESF, et orientée plein sud, la résidence se compose de 12 appartements.

**L'HÉBERGEMENT** : de l'appartement 6 pers. à l'appartement 8 pers.

**BIEN-ÊTRE**

Centre de détente payant avec sauna et bain à remous : séance privée de 45 min de 16h30 à 19h - selon dispo., réservation à l'accueil, fermé le samedi.

TARIF PAR SEMAINE

PAR LOGEMENT 1351 €

Prix à partir de

P. 165 : DESCRIPTIF DES HÉBERGEMENTS ET TARIFS



RETROUVEZ NOS OFFRES ET + DE PHOTOS



www.lagrange-vacances.com (recherche rapide : #PLA15)



## Plagne-Villages (2050 m - 3250 m)

résidence

## VRT \*\*\*



INCLUS



À LA CARTE



RESTAURATION



PRESTATIONS SKI



LAGRANGE vacances

**LA RÉSIDENCE** : situés au pied de pistes, entre 50 m et 1,5 km des commerces et de l'ESF (navette gratuite en journée toutes les 15 minutes), appartements répartis dans la station.

**L'HÉBERGEMENT** : du studio 4 pers. au 2 pièces 5 pers.

TARIF PAR SEMAINE

PAR LOGEMENT 355 €

Prix à partir de

P. 165 : DESCRIPTIF DES HÉBERGEMENTS ET TARIFS



ACCÈS DIRECT SUR LE SITE WEB LAGRANGE ... AVEC + DE PHOTOS



www.lagrange-vacances.com (recherche rapide : #PLA05)





# Plagne-Villages

**ASPEN** \*\*\*\* 

**LAGRANGE**  
vacances  
★★★★

*résidence*

*L'authenticité d'un chalet savoyard*

**INCLUS**

**À LA CARTE**

**RESTAURATION**

**PRESTATIONS SKI**

**LA RÉSIDENCE** : à 100 m des pistes (retour skis aux pieds), à 300 m des remontées mécaniques, de l'ESF, du jardin des neiges et des commerces, cette résidence offre calme et sérénité à seulement quelques minutes de Plagne-Centre (via télébus). Avec 48 appartements répartis dans un grand chalet (ascenseur à partir du 2<sup>e</sup> étage), elle offre une superbe vue sur la vallée ou sur les pistes.

**L'HÉBERGEMENT** : du 2 pièces 4 pers. au 3 pièces 7 pers.

**LES + DE LA RÉSIDENCE**

Piscine couverte chauffée.

1 séance sauna ou hammam offerte/logement/sem.

| TARIF            | PAR SEMAINE | PAR NUIT  |
|------------------|-------------|---|
| PAR LOGEMENT     | 725 €       | 179 €   |
| Prix à partir de |             |  |

P. 165 : DESCRIPTIF DES HÉBERGEMENTS ET TARIFS

 ACCÈS FACILE À NOS  
TARIFS ET OFFRES  
PROMO 2019/20

 À partir du 01/05/20  
retrouvez nos tarifs 2021

 ACCÈS DIRECT SUR LE  
SITE WEB LAGRANGE  
... AVEC + DE PHOTOS

[www.lagrange-vacances.com](http://www.lagrange-vacances.com)  
(recherche rapide : #PLA02)



# Plagne 1800 (1800 m - 3250 m)



**LES CHALETS EDELWEISS \*\*\*\***

*résidence*



*Des chalets contemporains dans un cadre forestier*



**INCLUS**



**À LA CARTE**



**RESTAURATION**



**PRESTATIONS SKI**

## LA RÉSIDENCE

À seulement 20 m des pistes et de l'ESF, cette résidence bénéficie d'un emplacement de choix au cœur de la station. Construite dans le pur respect de la tradition savoyarde, elle est composée de 83 appartements répartis dans 7 chalets de 3 étages (ascenseur).

## L'HÉBERGEMENT

Du 2 pièces 4 pers. au 5 pièces 12 pers.

## LES + DE LA RÉSIDENCE

Piscine couverte chauffée.

1 séance sauna ou hammam offerte/logement/sem.

TARIF PAR SEMAINE PAR NUIT

PAR LOGEMENT

**780€**

**189€**



Prix à partir de

P. 166 : DESCRIPTIF DES HéBERGEMENTS ET TARIFS



ACCÈS FACILE À NOS TARIFS ET OFFRES PROMO 2019/20

À partir du 01/05/20 retrouvez nos tarifs 2021



ACCÈS DIRECT SUR LE SITE WEB LAGRANGE ... AVEC + DE PHOTOS



www.lagrange-vacances.com (recherche rapide : #PLA03)



# Montchavin (1250 m - 3250 m)



LAGRANGE  
vacances  
★★★★

LES 3 GLACIERS \*\*\*\*

résidence

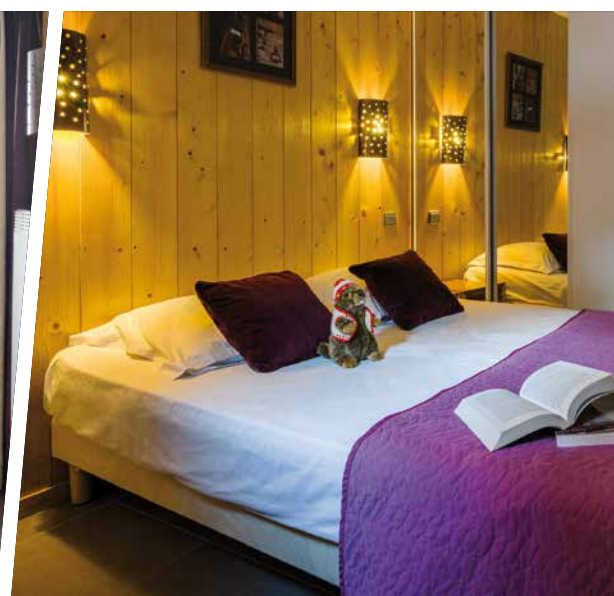
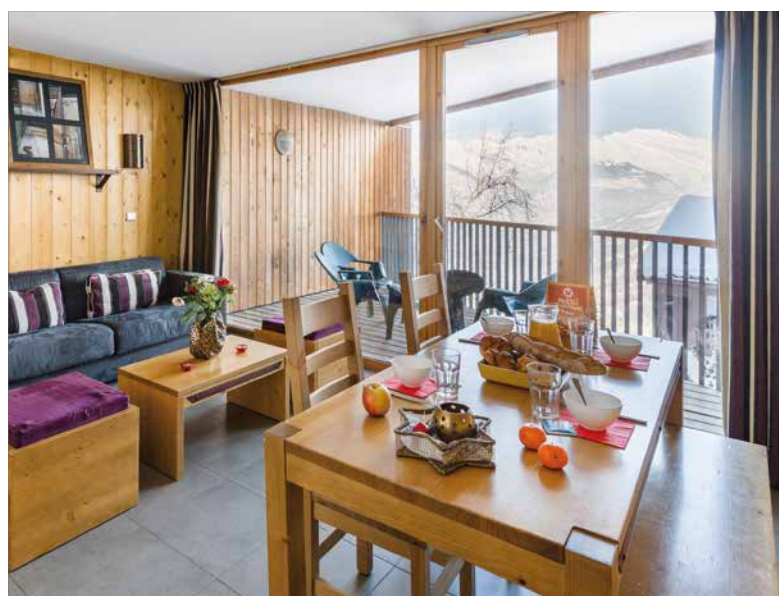

Un cadre chaleureux et convivial



INCLUS



À LA CARTE



RESTAURATION



PRESTATIONS SKI

## LA RÉSIDENCE

À 500 m des remontées mécaniques, de l'ESF et du centre, cette résidence bénéficie d'une situation idéale à Montchavin. **Accessible skis aux pieds** (selon enneigement), elle est composée de 62 appartements répartis dans 3 bâtiments de 3 à 5 étages (ascenseur).

## L'HÉBERGEMENT

Du studio 2 pers. au 4 pièces 10 pers.

| TARIF                            | PAR SEMAINE | PAR NUIT |
|----------------------------------|-------------|----------|
| PAR LOGEMENT<br>Prix à partir de | 400 €       | 129 €    |

P. 166 : DESCRIPTIF DES HÉBERGEMENTS ET TARIFS



ACCÈS FACILE À NOS  
TARIFS ET OFFRES  
PROMO 2019/20

À partir du 01/05/20  
retrouvez nos tarifs 2021



ACCÈS DIRECT SUR LE  
SITE WEB LAGRANGE  
... AVEC + DE PHOTOS

[www.lagrange-vacances.com](http://www.lagrange-vacances.com)  
(recherche rapide : #MON02)





# Plagne-Montalbert (1250 m - 3250 m)

## LES SITTELLES VV \*\*\*

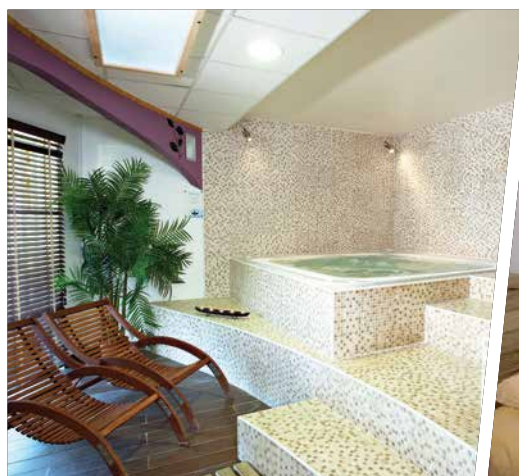

INCLUS



À LA CARTE



PRESTATIONS SKI

### L'HÔTEL

Situé face au Mont-Blanc, à 50 m des pistes (départ skis aux pieds selon enneigement) et 200 m des remontées mécaniques, l'Hôtel Club se compose de 95 chambres réparties sur 6 étages (ascenseurs).

### L'HÉBERGEMENT

De la chambre 2 pers. à la chambre 5 pers.

#### LES + DE L'HÔTEL

Espace Bien-être avec sauna, hammam et bain à remous (pour les + de 18 ans, sur réservation auprès de la réception fermé le samedi toute la saison, le dimanche et le mardi hors vacances scolaires).

Forfaits et pauses Bien-être payants (soins avec massages relaxants pour les + de 18 ans, sur réservation auprès de la réception).

28/3-25/4 - La Formule All Inclusive : boissons aux heures d'ouverture du bar : boissons chaudes, softs, jus de fruits, sélection de boissons alcoolisées pour les adultes.

**ANIMATION GRATUITE - Pour tous** : une équipe d'animation vous divertit avec jeux et activités tout au long de votre séjour.

**Pour vos enfants** (selon dispo) :

> 21/12-4/1 + 8/2-7/3 + 4/4- 25/4 : 6 j/7 du dimanche au vendredi

(9h-17h + 19h-21h - déjeuners et dîners encadrés);

autres dates : 5 j/7 du lundi au vendredi (9h-12h + 14h-17h

1 déjeuner et 1 veillée encadrés). **Club Kids 4-6 ans inclus** et **Club**

**Junior 7-10 ans inclus** : un programme d'activités à la fois éducatif et ludique sur le thème de la montagne. **Payant** : **Club Baby 18 mois-3 ans inclus** (8h30-12h ou 13h30-17h) : un univers douillet et chaleureux.

> 21/12-4/1 + 8/2-7/3 + 4/4- 25/4 :

**Club Teens 11-15 ans inclus** : de la découverte et du ludique au programme. Le Squ@t, lieu de rencontre avec canapés, jeux wi-fi... (une quinzaine d'heures du dimanche au vendredi). 3 activités telles que le freestyle ou le snowboard **offertes**.

> **Accompagnement** aux premiers cours de ski ESF le matin et l'après-midi pour les 4-13 ans inclus.

TARIF PAR PERSONNE

PENS. COMPL.

PAR SEMAINE

532 €

Prix à partir de



P. 166 : DESCRIPTIF DES HÉBERGEMENTS ET TARIFS



RETROUVEZ  
NOS OFFRES  
ET + DE PHOTOS



www.lagrange-vacances.com  
(recherche rapide : #PLA07)



SAVOIE

L'ESPACE SAN BERNARDO

Boardercross du Fort

150 KM DE PISTES

8

27

38

18

1

Ouverture prévue du 21/12 au 18/4.

SKIPASS 6 jours

Espace San Bernardo (tarifs 18/19)

Adulte : 222 € - Enfant\* : 166,50 €

SKI DE FOND 7 km - Accès payant.

ESF: +33 (0)4 79 06 86 13.

Accès : Autoroute A43 - puis RN90.  
Gare de Bourg-St-Maurice. Aéroport  
de Lyon, Grenoble, Chambéry.

\* Enfant : 5-12 ans (-5 ans gratuits). \*\* À réserver en même temps que votre logement.

## LA ROSIÈRE



## SUR LES PISTES FRANCO-ITALIENNES

1850 m - 2650 m - Ski Famille

**A**u cœur de la Haute-Tarentaise, à proximité de l'Italie, La Rosière profite d'un ensoleillement des plus généreux. Sur un balcon exposé plein sud, cette station bâtie dans le respect des traditions montagnardes, vous accueille dans un décor authentique et convivial. Reliée avec La Thuile, sa voisine italienne, elle offre un vaste domaine skiable international : l'Espace San Bernardo.

**AVANTAGES\*\***  
**LAGRANGE**  
**VACANCES**

**Réservez votre**  
**MATÉRIEL DE SKI**

 et bénéficiez des  
 avantages Lagrange  
 avec notre partenaire  
 (voir p.10)

## La Rosière

## LES CIMES BLANCHES \*\*\*\*



INCLUS



À LA CARTE

PRESTATIONS SKI

**LA RÉSIDENCE** : au pied des pistes (proche du télésiège des Eucherts) et des remontées mécaniques, à 200 m du jardin des neiges, de l'ESF et à 900 m du centre, se trouve cette résidence de 135 appartements répartis dans 8 chalets de 3 étages (ascenseur).

**L'HÉBERGEMENT** : du 2 pièces 4 pers. au 5 pièces 10 pers.

**BIEN-ÊTRE - Le centre Ô des Cimes, Spa d'Altitude vous invite à la détente**

Gratuit : piscine couverte chauffée, bains bouillonnants, saunas, hammams, salle de cardio-training.  
Payant : massages, soins du corps et du visage.

TARIF

PAR SEMAINE

PAR LOGEMENT

Prix à partir de

994 €

P. 166 : DESCRIPTIF DES HÉBERGEMENTS ET TARIFS

 RETROUVEZ  
 NOS OFFRES  
 ET + DE PHOTOS

[www.lagrange-vacances.com](http://www.lagrange-vacances.com)  
 (recherche rapide : #ROS05)

## LE CHALET DES MARMOTTONS \*\*\*\*



INCLUS



À LA CARTE

PRESTATIONS SKI

**LA RÉSIDENCE** : À 300 m du centre de la station, à 400 m des remontées mécaniques, cette résidence de 33 appartements répartis dans 2 chalets a une vue exceptionnelle sur la vallée et le Mont-Pourri.

**L'HÉBERGEMENT** : du 3 pièces 6 pers. au 4 pièces 8 pers.

**BIEN-ÊTRE - Le centre Ô des Cimes, Spa d'Altitude vous invite à la détente** (situé au Logde Hemera ou aux Cimes Blanches) Payant : massages, soins du corps et du visage.

TARIF

PAR SEMAINE

PAR LOGEMENT

Prix à partir de

931 €

P. 167 : DESCRIPTIF DES HÉBERGEMENTS ET TARIFS

 RETROUVEZ  
 NOS OFFRES  
 ET + DE PHOTOS

[www.lagrange-vacances.com](http://www.lagrange-vacances.com)  
 (recherche rapide : #ROS12)

SAVOIE

TIGNES-VAL-D'ISÈRE



Biscuit de Savoie au citron



300 KM DE PISTES

20 68 40 26 2

NOTRE SÉLECTION

TIGNES

VAL-D'ISÈRE

Ouverture prévue du 23/11 au 25/4.

SKIPASS  6 jours (tarifs 18/19)

Adulte : 294 €

Enfant\* / Senior\* : 234 €

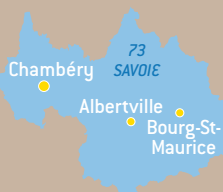

Accès : Autoroute A43 puis RD 902.  
Gare de Bourg-St-Maurice. Aéroport de Chambéry ou Grenoble.

## TIGNES-VAL-D'ISÈRE

### LE PAYS DE L'OR BLANC

Baptisé en l'honneur de Jean-Claude Killy, triple médaillé d'or aux Jeux Olympiques de 1968, l'Espace Killy devient le domaine de Tignes-Val-d'Isère. Aux portes du parc national de la Vanoise, vous découvrirez un terrain de jeux gigantesque des paysages somptueux qui lui ont valu le surnom de "plus bel espace de ski au monde". Sur 10 000 hectares et 300 kilomètres de pistes, la glisse s'exprime sous toutes ses formes et sans limites.



#### Tignes

1550 m - 3450 m (150 km de pistes)  
Grand Domaine / Grand Ski

Célèbre pour son glacier « La Grande-Motte » (3656 mètres) sur lequel on peut même skier en période estivale, Tignes est une station innovante, sportive et animée qui fera le bonheur des petits et des grands grâce des activités à la fois variées et originales.



SKIPASS 6 jours

voir tarifs «Tignes-Val-d'Isère».

SKI DE FOND 16 km.



ESF: +33 (0)4 79 06 30 28.



#### Val-d'Isère

1850 m - 3450 m (150 km de pistes)  
Grand Domaine / Grand Ski

Construite autour de son clocher du XI<sup>ème</sup> siècle, Val-d'Isère est l'une des prestigieuses stations de la vallée de la Tarentaise. Sportive et cosmopolite, c'est ici que le légendaire Jean-Claude Killy, comme beaucoup d'autres champions, a appris à skier.



SKIPASS 6 jours

voir tarifs «Tignes-Val-d'Isère».

SKI DE FOND 23 km.



ESF: +33 (0)4 79 06 02 34.

AVANTAGES\*\*  
LAGRANGE  
VACANCES



Réservez votre  
MATÉRIEL DE SKI  
et bénéficiez des  
avantages Lagrange  
avec notre partenaire  
(voir p.10)

 INTERSPORT



## Tignes (1550 m - 3450 m)

LE KALINDA \*\*\*\*



INCLUS



À LA CARTE



PRESTATIONS SKI

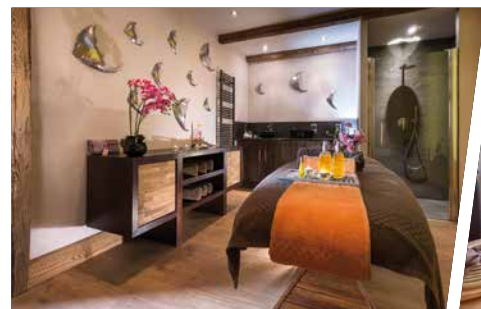

**LA RÉSIDENCE** : à Tignes 1800, au pied de la télécabine des Boisses et proche des commerces, cette résidence de 162 appartements se compose de 6 chalets (ascenseur).

**L'HÉBERGEMENT** : Du 2 pièces 4 pers. au 4 pièces 8 pers.

**LES + DE LA RÉSIDENCE**

Piscine couverte chauffée (bassin adultes et bassin enfants).

**BIEN-ÊTRE** : Le centre Ô des Cimes, Spa d'Altitude, vous invite à la détente

**Gratuit** : piscine couverte chauffée, bassin enfants, bains bouillonnants, saunas, hammams, salle de cardio-training.  
**Payant** : massages, soins du corps et du visage.

TARIF

PAR SEMAINE

PAR LOGEMENT  
Prix à partir de

1190 €

P. 167 : DESCRIPTIF DES HÉBERGEMENTS ET TARIFS



RETROUVEZ  
NOS OFFRES  
ET + DE PHOTOS



www.lagrange-vacances.com  
(recherche rapide : #TIG09)

LE TELEMARK \*\*\*\*



INCLUS



À LA CARTE



PRESTATIONS SKI



**LA RÉSIDENCE** : située à l'entrée du quartier du Lac, à 50 m du télésiège de Chaudanne et des pistes, à 300 m commerces, la résidence de 52 appartements se compose de 4 étages (ascenseur).

**L'HÉBERGEMENT** : Du 2 pièces 4 pers. au 5 pièces 10 pers.

**LES + DE LA RÉSIDENCE**

Piscine couverte chauffée.

**BIEN-ÊTRE** : Le centre Ô des Cimes, Spa d'Altitude, vous invite à la détente

**Gratuit** : piscine couverte chauffée, bains bouillonnants, saunas, hammams, salle de cardio-training.  
**Payant** : massages, soins du corps et du visage.

TARIF

PAR SEMAINE

PAR LOGEMENT  
Prix à partir de

1435 €

P. 167 : DESCRIPTIF DES HÉBERGEMENTS ET TARIFS



RETROUVEZ  
NOS OFFRES  
ET + DE PHOTOS



www.lagrange-vacances.com  
(recherche rapide : #TIG13)

## Tignes (1550 m - 3450 m)

L'ALTAVIVA \*\*\*



INCLUS

PRESTATIONS SKI



À LA CARTE

## LA RÉSIDENCE

A Tignes 1800, départ et retour ski aux pieds, à 300 m des commerces, la Résidence Club, bardée de bois et de pierre, se compose de 142 appartements répartis sur 7 étages (ascenseur).

## L'HÉBERGEMENT

Du 2 pièces 4 pers. au 4 pièces 8 pers.

**ANIMATION GRATUITE** - Rendez-vous pour toute la famille Tout au long de la semaine, MMV vous propose des moments de rencontre et de convivialité : dégustations, jeux, crêpes party, animations aquatiques...

**Pour vos enfants : Le Team Kids 4-10 ans inclus** : un programme d'activités à la fois éducatif et ludique sur le thème de la montagne. 5 demi-journées (5 journées 4/1-8/2 + 7/3-4/4) + 2 soirées/sem. du lundi au vendredi 9h-12h ou 14h-17h (pré réservation obligatoire, selon dispo.). **2 rencontres Entr'Ados 11-15 ans inclus (21/12-4/1 + 8/2-7/3 + 4/4-25/4)** : Le Squ@t, lieu de rencontre avec canapés, jeux wi-fi.

## LES + DE LA RÉSIDENCE - Piscine couverte chauffée.

**Payant** : Espace Bien-être avec sauna, hammam et bain à remous (pour les + de 18 ans, sur réservation auprès de la réception).

Forfaits et pauses Bien-être (soins avec massages relaxants pour les + de 18 ans, sur réservation auprès de la réception).

**Offert** : 1 accès à l'espace Bien-être en 2 pièces, 2 accès en 3 pièces et 3 accès en 4 pièces.

Restaurant (partenaire extérieur).

TARIF PAR SEMAINE

PAR LOGEMENT

Prix à partir de

735 €



P. 167 : DESCRIPTIF DES HÉBERGEMENTS ET TARIFS



RETROUVEZ  
NOS OFFRES  
ET + DE PHOTOS



www.lagrange-vacances.com  
(recherche rapide : #TIG24)

## LES BRÉVIÈRES VV \*\*\*\*



INCLUS



À LA CARTE



PRESTATIONS SKI

## L'HÔTEL :

Situé aux Brévières, au cœur du village, à 150 m du départ des télécabines, l'Hôtel Club se compose de 146 chambres sur 6 niveaux (ascenseur).

## L'HÉBERGEMENT

De la chambre 2 pers. à la chambre 4 pers.

**ANIMATION GRATUITE : pour tous** : une équipe d'animation vous divertit avec jeux et activités tout au long de votre séjour.

**Pour vos enfants (selon dispo) :**

> 21/12-4/1 + 8/2-7/3 + 4/4- 25/4 : 6 j/7 du dimanche au vendredi (9h-17h + 19h-20h30 - déjeuners et dîners encadrés); autres dates : 5 j/7 du lundi au vendredi (9h-12h + 14h-17h - 2 déjeuners et 1 veillée encadrés).

**Club Kids 4-6 ans inclus et Club Junior 7-10 ans inclus** : un programme d'activités à la fois éducatif et ludique sur le thème de la montagne.

**Payant : Club Baby 18 mois-3 ans inclus (8h30-12h + 13h30-17h)** : un univers douillet et chaleureux.

> 21/12-4/1 + 8/2-7/3 + 4/4- 25/4 : **Club Teens 11-13 ans inclus et Club Ados 14-17 ans inclus** : de la découverte et du ludique au programme. Le Squ@t, lieu de rencontre avec canapés, jeux wi-fi... (une quinzaine d'heures du dimanche au vendredi). 3 activités telles que le freestyle ou le snowboard **offertes**.

> **Accompagnement** aux premiers cours de ski ESF le matin et l'après-midi pour les 4-13 ans inclus.

## LES + DE L'HÔTEL

Espace Bien-être avec sauna, hammam et bain à remous (pour les + de 18 ans, sur réservation auprès de la réception, fermé le samedi toute la saison, le dimanche et le mardi hors vacances scolaires).

Forfaits et pauses Bien-être payants (soins avec massages relaxants pour les + de 18 ans, sur réservation auprès de la réception).

28/3-25/4 - **La Formule All Inclusive** : boissons aux heures d'ouverture du bar : boissons chaudes, softs, jus de fruits, sélection de boissons alcoolisées pour les adultes.

TARIF PAR PERSONNE

PENS. COMPL.

PAR SEMAINE

Prix à partir de

581 €



P. 168 : DESCRIPTIF DES HÉBERGEMENTS ET TARIFS



RETROUVEZ  
NOS OFFRES  
ET + DE PHOTOS



www.lagrange-vacances.com  
(recherche rapide : #TIG02)



## Tignes (1550 m - 3450 m)

## LA FERME DE VAL CLARET \*\*\*\*



INCLUS



À LA CARTE



PRESTATIONS SKI

**LA RÉSIDENCE** : au Val-Claret, à 100 m des remontées mécaniques, à 500 m du jardin des neiges, de l'ESF et proche des commerces, la résidence de 44 appartements se compose de 4 étages (ascenseur).

**L'HÉBERGEMENT** : du 2 pièces 4 pers. au 4 pièces 8 pers.

**BIEN-ÊTRE** - Le centre Ô des Cimes, Spa d'Altitude des résidences CGH de Tignes (Le Néveda et Le Télémark), vous invite à la détente

Gratuit : piscine couverte chauffée, bains bouillonnants, saunas, hammams, salle de cardio-training.  
Payant : massages, soins du corps et du visage.

| TARIF            | PAR SEMAINE |
|------------------|-------------|
| PAR LOGEMENT     | 1120€       |
| Prix à partir de |             |

P. 168 : DESCRIPTIF DES HÉBERGEMENTS ET TARIFS



RETROUVEZ  
NOS OFFRES  
ET + DE PHOTOS



www.lagrange-vacances.com  
(recherche rapide : #TIG07)

## RÉSIDENCE VILLAGE MONTANA \*\*\*\*



INCLUS



À LA CARTE



PRESTATIONS SKI

**LA RÉSIDENCE** : située dans le quartier du « Lac », aux pieds des pistes, à 400 m du jardin des neiges, à 200 m de l'ESF du centre et des commerces et se compose de 109 appartements.

**L'HÉBERGEMENT** : du 3 pièces 4 pers. à l'appartement 10 pers.

**LES + DE LA RÉSIDENCE** : accès payant aux Bains du Montana de l'hôtel Village Montana avec piscine extérieure chauffée, sauna, hammam, bain à remous.

| TARIF            | PAR SEMAINE |
|------------------|-------------|
| PAR LOGEMENT     | 952€        |
| Prix à partir de |             |

P. 168 : DESCRIPTIF DES HÉBERGEMENTS ET TARIFS



RETROUVEZ  
NOS OFFRES  
ET + DE PHOTOS



www.lagrange-vacances.com  
(recherche rapide : #TIG12)

## LE NEVADA \*\*\*\*



INCLUS



À LA CARTE



PRESTATIONS SKI

**LA RÉSIDENCE** : située au Val-Claret, dans le centre de la station et à 150 m des remontées mécaniques, la résidence se compose de 50 appartements répartis dans 4 chalets de 4 étages (ascenseurs).

**L'HÉBERGEMENT** : du 3 pièces 6 pers. au 4 pièces 8 pers.

**BIEN-ÊTRE** - Le centre Ô des Cimes, Spa d'Altitude, vous invite à la détente

Gratuit : piscine couverte chauffée, bains bouillonnants, saunas, hammams, salle de cardio-training.  
Payant : massages, soins du corps et du visage.

| TARIF            | PAR SEMAINE |
|------------------|-------------|
| PAR LOGEMENT     | 1414€       |
| Prix à partir de |             |

P. 168 : DESCRIPTIF DES HÉBERGEMENTS ET TARIFS



RETROUVEZ  
NOS OFFRES  
ET + DE PHOTOS



www.lagrange-vacances.com  
(recherche rapide : #TIG10)

## Val-d'Isère (1850 m - 3450 m)

résidence

## CHALET SKADI ★★★★★



INCLUS



À LA CARTE



PRESTATIONS SKI

## LA RÉSIDENCE

À 5 min à pied du cœur de la station, à 50 m de la navette gratuite pour les pistes, ce chalet est composé de 33 appartements répartis sur 4 étages (ascenseur)

## L'HÉBERGEMENT

En 3 pièces 4 pers.

## LES + DE LA RÉSIDENCE

Piscine couverte.  
Spa « Les Bains du Montana » avec sauna et hammam, massages et soins.

TARIF  
PAR LOGEMENT  
Prix à partir de

PAR SEMAINE

1694 €

P. 168 : DESCRIPTIF DES HÉBERGEMENTS ET TARIFS

RETROUVEZ  
NOS OFFRES  
ET + DE PHOTOS



www.lagrange-vacances.com  
(recherche rapide : #VAL63)

## CHALET IZIA ★★★★★



INCLUS



À LA CARTE



PRESTATIONS SKI

## LA RÉSIDENCE

À 10 min à pied du cœur de la station, au pied des pistes, ce chalet est composé de 51 appartements répartis dans 3 bâtiments de 4 étages (ascenseur).

## L'HÉBERGEMENT

En 3 pièces 4 pers.

## LES + DE LA RÉSIDENCE

Piscine couverte.  
Spa « Les Bains du Montana » avec sauna et hammam, massages et soins.

TARIF  
PAR LOGEMENT  
Prix à partir de

PAR SEMAINE

1694 €

P. 169 : DESCRIPTIF DES HÉBERGEMENTS ET TARIFS

RETROUVEZ  
NOS OFFRES  
ET + DE PHOTOS



www.lagrange-vacances.com  
(recherche rapide : #VAL66)



SAVOIE

SAINTE-FOY-TARENTEAISE

41 KM DE PISTES

2 7 12 4

Ouverture prévue du 21/12 au 18/4.

SKIPASS  6 jours Ste-Foy  
dont 1j aux Arcs (tarifs 18/19)

Adulte : 204,90 €

Enfant\* / Senior\* : 165,40 €

 ESF: +33 (0)4 79 06 96 76.Accès : Autoroute A43 – puis  
RN90 / Gare de Bourg-St-Maurice /  
Aéroport de Lyon, ChambéryLe persillé de  
Haute-TarentaiseAVANTAGES\*\*  
LAGRANGE  
VACANCES Réservez votre  
MATÉRIEL DE SKI  
et bénéficiez des  
avantages Lagrange  
avec notre partenaire  
(voir p.10)

## SAINTE-FOY-TARENTEAISE



VÉRITABLE STATION TRADITIONNELLE

1550 m - 2600 m - Station Village

**N**ichée au milieu des arbres, dans une nature préservée,  
Sainte-Foy-Tarentaise offre tout le charme d'un village  
authentique fait de pierre du pays, de bois et de lauzes.

\* Enfant : 5-12 ans inclus, senior : 65-72 ans inclus ; (-5 ans et + 73 ans gratuits). \*\* À réserver en même temps que votre hébergement.

SAVOIE

## Sainte-Foy-Tarentaise

LES FERMES DE SAINTE-FOY \*\*\*\*



INCLUS



À LA CARTE



PRESTATIONS SKI



## LA RÉSIDENCE

située aux pieds de pistes et des remontées mécaniques,  
en plein centre, à 50 m du jardin des neiges et de l'ESF,  
la résidence se compose de 70 appartements répartis dans 5  
chalets mitoyens de 3 étages (ascenseur).

## L'HÉBERGEMENT

du 3 pièces 6 pers. au 4 pièces 8 pers.

## LES + DE LA RÉSIDENCE

Piscine couverte chauffée.

**BIEN-ÊTRE** - Le centre Ô des Cimes, Spa d'Altitude vous  
invite à la détente**Gratuit** : piscine couverte chauffée, bains bouillonnants,  
saunas, hammams, salle de cardio-training.**Payant** : massages, soins du corps et du visage.

TARIF

PAR SEMAINE

PAR LOGEMENT

Prix à partir de

959€

P. 169 : DESCRIPTIF DES HÉBERGEMENTS ET TARIFS

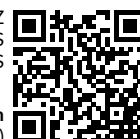
RETROUVEZ  
NOS OFFRES  
ET + DE PHOTOSwww.lagrange-vacances.com  
(recherche rapide : #STE01)



SAVOIE

PRALOGNAN-LA-VANOISE

25 KM DE PISTES



Ouverture prévue du 21/12 au 11/4.

SKIPASS 6 jours Grand Ski

Adulte : 177 €

Enfant\* / Senior\* : 146 €

SKI DE FOND 27 km - Accès payant.

ESF: +33 (0)4 79 08 72 25.

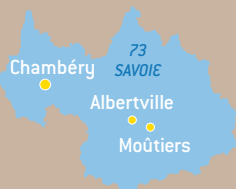

Accès : Autoroute A43 puis RN90.  
Gare de Moûtiers. Aéroport de Chambéry, Lyon ou Genève.



Soupe à l'oignon



## PRALOGNAN-LA-VANOISE



### CAPITALE DE LA VANOISE

1415 m - 2355 m - Ski famille / Station Village

**D**ans un écrin de nature intacte, bordé de paysages grandioses et de sommets majestueux, Pralognan-la-Vanoise est la porte d'entrée du Parc National de la Vanoise. Surplombé par La Grande Casse (3855 m), le plus haut des sommets savoyards, ce petit village de montagne vous réserve un accueil des plus chaleureux dans un cadre idéal pour les familles. Réputé pour son ski de randonnée et son domaine nordique, « Pralo » comblera petits et grands.



DOWNLOAD  
DE KAART



**PROFITEZ DES AVANTAGES "LAGRANGE VACANCES"**

Réservez votre SKIPASS à tarifs préférentiels - Valable sur la résidence Lagrange Vacances (p.63)

SKIPASS

PRIX / SKIEUR 6 JOURS

| Séjours            | 28/12-4/1<br>+ 8/2-7/3 | 21/12-28/12 + 18/1-8/2<br>+ 7/3-21/3 | 4/1-18/1<br>+ 21/3-11/4 |
|--------------------|------------------------|--------------------------------------|-------------------------|
| Adulte             | 169 €                  | 156 €                                | 125 €                   |
| Enfant* et Senior* | 140 €                  | 129 €                                | 103 €                   |

Le forfait Grand Ski :

6 jours consécutifs ou plus à Pralognan avec la possibilité de skier 1 journée à Courchevel + 1 entrée à la piscine + 1 entrée à la patinoire.

Support Keycard : 2 €/skieur - à régler impérativement dès la résa



Réservez votre  
MATÉRIEL DE SKI

et bénéficiez des  
avantages Lagrange  
avec notre partenaire  
(voir p.10)

INTERSPORT

\* Enfant : 5-12 ans inclus, senior : 65-74 ans inclus (-5 ans et 75 ans et + : gratuits). \*\* À réserver en même temps que votre logement.



# Pralognan-la-Vanoise (1415 m - 2355 m)



LAGRANGE  
vacances  
★★★★

LES HAUTS DE LA VANOISE \*\*\*\*

résidence



Une superbe résidence au cœur de la Vanoise



INCLUS



À LA CARTE



RESTAURATION



PRESTATIONS SKI

**LA RÉSIDENCE** : dans le quartier les Hauts des Darbelays, skis aux pieds (retour par piste verte enneigée en neige de culture et une piste noire), à 200 m du télésiège gratuit pour rejoindre le téléphérique du Bochor et le départ des cours de ski, à 1,1 km du centre de la station (arrêt de la navette gratuite à 150 m), cette résidence se compose de 84 appartements sur 6 étages (ascenseur). Elle affiche une architecture typiquement savoyarde, où le bois et la pierre se marient en parfaite harmonie.

**L'HÉBERGEMENT** : du studio 2 pers. au 5 pièces 10 pers.

### LES + DE LA RÉSIDENCE

Piscine couverte chauffée + bain à remous.  
1 séance sauna ou hammam offerte/appt/sem.

| TARIF            | PAR SEMAINE | PAR NUIT |
|------------------|-------------|----------|
| PAR LOGEMENT     | 345 €       | 119 €    |
| Prix à partir de |             |          |

P. 169 : DESCRIPTIF DES HÉBERGEMENTS ET TARIFS



ACCÈS FACILE À NOS  
TARIFS ET OFFRES  
PROMO 2019/20

À partir du 01/05/20  
retrouvez nos tarifs 2021



ACCÈS DIRECT SUR LE  
SITE WEB LAGRANGE  
... AVEC + DE PHOTOS

[www.lagrange-vacances.com](http://www.lagrange-vacances.com)  
(recherche rapide : #PRA01)



SAVOIE

LE GRAND DOMAINE

165 KM DE PISTES

25 49 21 8 3

NOTRE SÉLECTION

VALMOREL

SAINT-FRANÇOIS-LONGCHAMP

Ouverture prévue du 21/12 au 18/4.

SKIPASS  6 jours Grand Domaine

Adulte : 235,60 €

Senior\* : 212 €

Enfant\* : 193,20 €

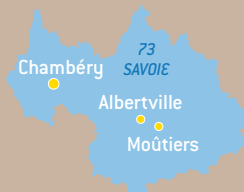

Accès : Autoroute A43 puis RN90.  
Gare de Moûtiers. Aéroport de Chambéry, Genève ou Lyon.



Tartelettes savoyardes



## LE GRAND DOMAINE



## AU CŒUR D'UNE NATURE INTACTE

Localisé entre les vallées de la Tarentaise et de la Maurienne, sous le prestigieux col de la Madeleine, Le Grand Domaine relie Valmorel, Doucy-Valmorel et Saint-François-Longchamp. Sur près de 3 600 hectares, vous découvrirez des paysages variés dans un cadre naturel parfaitement préservé. Dans les forêts de sapins, au milieu des alpages ou près des sommets, ses 165 kilomètres de pistes sont à la portée de tous les skis et de toutes les envies.



## Valmorel

1400 m - 2832 m (95 km de pistes)  
Grand Domaine / Station Village

Village harmonieux à l'architecture traditionnelle, Valmorel est la première station située à l'entrée de la vallée de la Tarentaise. Parfaitement intégrée à son paysage, skis aux pieds et piétonne, elle cumule tous les atouts d'une station familiale.



SKIPASS 6 jours : voir tarifs « Grand Domaine ».

SKI DE FOND 15 km (navettes payantes).



ESF: +33 (0)4 79 09 81 86.



## St-François-Longchamp

1450 m - 2550 m (70 km de pistes)  
Grand Domaine / Ski Famille

Sur la route du col de la Madeleine, Saint-François-Longchamp est le lieu privilégié pour les amoureux de la montagne. Face aux massifs de Belledonne, de l'Oisans et du Mont-Blanc, la vue est imprenable et tous les loisirs sont permis.



SKIPASS 6 jours : voir tarifs « Grand Domaine ».

SKI DE FOND 40 km à Montaimont.

Accès payant.



ESF: +33 (0)4 79 59 10 73.

PROFITEZ DES AVANTAGES \*\* LAGRANGE VACANCES 

Réservez votre SKIPASS à tarifs préférentiels  
valable sur les résidences de Saint-François-Longchamp (p.66)

## SKIPASS GRAND DOMAINE PRIX PAR SKIEUR 6 JOURS

| Séjours | 21/12-4/1<br>+ 8/2-7/3 | 25/1-8/2<br>+ 7/3-14/3 | 4/1-25/1<br>+ 14/3-18/4 |
|---------|------------------------|------------------------|-------------------------|
| Adulte  | 209 €                  | 180 €                  | 162 €                   |
| Senior* | 188 €                  | 162 €                  | 146 €                   |
| Enfant* | 171 €                  | 148 €                  | 133 €                   |

## OFFRE SPÉCIALE :

28/3-18/4 : forfait enfant  
-10 ans Offert.  
Pour chaque forfait vendu : 1 luge  
solo à 3 € au lieu de 4,50 €.

Carte freepass (restitué en fin de  
séjour) 2 €/skieur  
(y compris pour les gratuits)  
à régler sur place



Réservez votre MATÉRIEL DE SKI  
et bénéficiez des avantages Lagrange  
avec notre partenaire (voir p.10).

 INTERSPORT®



## Valmorel (1400 m - 2832 m)

## VILLAGE CLUB DU SOLEIL \*\*\*



INCLUS



À LA CARTE

## L'HÔTEL

En pied de pistes (départ et retour ski aux pieds), à 50 m des remontées mécaniques, à 200 m des commerces, le village club est composé de 59 chambres réparties dans 2 bâtiments.

## L'HÉBERGEMENT

En chambre 3/5 pers.

## LES + DE L'HÔTEL

Sauna (à partir de 16 ans).

Nous vous proposons une formule « TOUT COMPRIS » comprenant : la pension complète du dîner (le jour d'arrivée) au petit déjeuner (le jour du départ) avec possibilité de repas pique-nique (hors jour de départ - à réserver la veille) + forfait ski 6 jours Valmorel/St-François-Longchamp incluant accès aux pistes de ski de fond + prêt du matériel 6 jours: skis alpins, chaussures, surfs, raquettes, luges, casques enfants (jusqu'à 17 ans).

## ANIMATION GRATUITE

Pour les adultes : randonnées en raquettes encadrées adultes et enfants à partir de 12 ans, découverte du domaine skiable une 1/2 journée avec les moniteurs de l'ESF (réservée aux adultes sauf débutants).

Pour vos enfants : toute la saison 6 j/7

- > Club des Câlines : nursery pour les bébés de 3 mois à -3 ans.
- > Club des Malins : pour les enfants de 3 ans à -6 ans.
- > Club des Copains : pour les enfants de 6 ans à -11 ans (fermé le matin 4/1-8/2 + 7/3-4/4).
- > Club des Jeunes : pour les ados de 11 à 13 ans inclus et 14 à 17 ans inclus (uniquement 21/12-4/1 + 8/2-7/3 + 4/4-11/4).
- > Initiation ski (sur la station selon enneigement) : pour les enfants débutants de 3 ans à 5 ans inclus 6 j/7, matériel de ski fourni. avec encadrement ESF - niveau Piou-Piou à Ourson).

Pour tous : jeux apéritifs, soirée dansante, cabaret, spectacles...

TARIF PAR PERSONNE

TOUT COMPRIS

PAR SEMAINE  
Prix à partir de

769€

P. 169 : DESCRIPTIF DES HÉBERGEMENTS ET TARIFS

RETROUVEZ  
NOS OFFRES  
ET + DE PHOTOSwww.lagrange-vacances.com  
(recherche rapide : #VAL15)

## LA GRANGE AUX FÉES \*\*\*\*

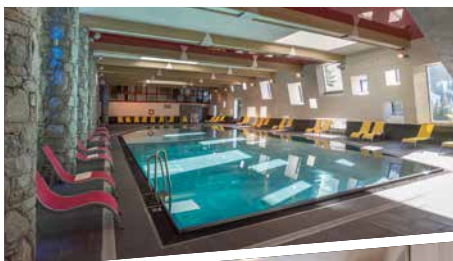

INCLUS



À LA CARTE



PRESTATIONS SKI

LA RÉSIDENCE : Quartier Les Fontaines, départ ski aux pieds, proche télésiège des Lanchettes, 900 m du centre, commerces et ESF, résidence de 63 appartements répartis dans 3 chalets (ascenseurs).

L'HÉBERGEMENT : du 2 pièces 4 pers. au 4 pièces 8 pers.

## BIEN-ÊTRE - Le centre Ô des Cimes, Spa d'Altitude vous invite à la détente

Gratuit : piscine couverte chauffée, bassins enfants, bains bouillonnants, saunas, hammams, salle de cardio-training.

Payant : massages, soins du corps et du visage.



TARIF

PAR SEMAINE

PAR LOGEMENT  
Prix à partir de

1022€

P. 169 : DESCRIPTIF DES HÉBERGEMENTS ET TARIFS

RETROUVEZ  
NOS OFFRES  
ET + DE PHOTOSwww.lagrange-vacances.com  
(recherche rapide : #VAL16)

## Valmorel (1400 m - 2832 m)

résidence

## ANITÉA \*\*\*\*



INCLUS



À LA CARTE



PRESTATIONS SKI

**LA RÉSIDENCE** : au cœur du village et au pied des pistes, résidence de 40 appartements sur 2 chalets (ascenseur).

**L'HÉBERGEMENT** : Du 2 pièces 4 pers. au 3 pièces 6 pers.

**LES + DE LA RÉSIDENCE** : Piscine couverte chauffée + bain bouillonnant.  
Spa avec soins et massages.

TARIF PAR SEMAINE

PAR LOGEMENT

Prix à partir de

1230€

P. 169 : DESCRIPTIF DES HÉBERGEMENTS ET TARIFS



RETROUVEZ  
NOS OFFRES  
ET + DE PHOTOS



www.lagrange-vacances.com  
(recherche rapide : #VAL66)

## Saint-François-Longchamp (1450 m - 2550 m)

résidence

## LES APPARTEMENTS \*\*



INCLUS



À LA CARTE



PRESTATIONS SKI

**LA RÉSIDENCE**

Situés à 500 m maximum des commerces, des remontées mécaniques, du jardin des neiges et de l'ESF, les appartements sont répartis dans plusieurs immeubles sur la station de Saint-François-Longchamp 1 650.

**L'HÉBERGEMENT**

Du studio 2 pers. au studio 5 pers.

TARIF PAR SEMAINE

PAR LOGEMENT

Prix à partir de

145€

P. 170 : DESCRIPTIF DES HÉBERGEMENTS ET TARIFS



RETROUVEZ  
NOS OFFRES  
ET + DE PHOTOS

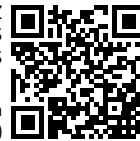

www.lagrange-vacances.com  
(recherche rapide : #LON01)

## LE HAMEAU DE SAINT-FRANÇOIS \*\*\*



INCLUS



À LA CARTE



PRESTATIONS SKI

**LA RÉSIDENCE**

Située au Hameau de Saint-François, au pied des pistes, à 500 m du centre et 800 m du jardin des neiges, la résidence se compose de 4 bâtiments de 4 étages (ascenseur).

**L'HÉBERGEMENT**

Du 2 pièces 6 pers. au 2 pièces 8 pers.

TARIF PAR SEMAINE

PAR LOGEMENT

Prix à partir de

275€

P. 170 : DESCRIPTIF DES HÉBERGEMENTS ET TARIFS



RETROUVEZ  
NOS OFFRES  
ET + DE PHOTOS



www.lagrange-vacances.com  
(recherche rapide : #LON03)



SAVOIE

LES KARELLIS

60 KM DE PISTES

7

6

12

4

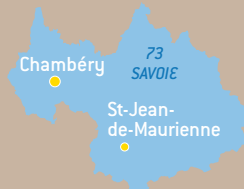

Ouverture prévue du 21/12 au 18/4.

**SKIPASS** **6 jours Karellis**  
(tarifs 18/19)Adulte : **151,50 €**Collégien\* : **129,40 €**Enfant\* : **116 €****SKI DE FOND** 30 km **ESF**: +33 (0)4 79 59 50 64.**Accès** : Autoroute A43 - sortie 27.  
Gare de St-Jean-de-Maurienne.  
Aéroport de Chambéry, Grenoble  
ou Genève.Matafan  
aux pommes

## LES KARELLIS

### LE ROYAUME DES FAMILLES

1650 m - 2520 m - Station Village

**D**ans la vallée de la Maurienne, la station des Karellis apparaît comme une destination familiale par excellence. Entièrement piétonne, avec ses hébergements nichés à proximité immédiate des remontées mécaniques, elle offre des parcours variés sur un domaine à taille humaine. Labellisée « Famille Plus », la station propose de nombreuses animations qui viendront rythmer votre séjour dans une ambiance chaleureuse et conviviale.

\* Enfant : 5-11 ans inclus, collégien : 12-17 ans inclus (-5 ans et 75 ans et + : gratuits).

SAVOIE

## Les Karellis VILLAGE CLUB DU SOLEIL \*\*\*



village club



INCLUS



À LA CARTE

**L'HÔTEL** : situé au centre station et bénéficiant d'un départ et retour skis aux pieds (selon enneigement), le village club se compose de 156 chambres (ascenseur).**L'HÉBERGEMENT** : De la chambre 2/3 pers. à la chambre 3/5 pers.

**Nous vous proposons une formule « TOUT COMPRIS » comprenant : la pension complète du dîner (le jour d'arrivée) au petit déjeuner (le jour du départ) avec possibilité de repas pique-nique (hors jour de départ - à réserver la veille) + forfait ski de pistes + ski de fond 6 jours + prêt du matériel 6 jours (sur place ou au magasin partenaire) : skis alpins, skis de fond, chaussures, surfs, raquettes, luges, casques enfants (jusqu'à 17 ans).**

**ANIMATION GRATUITE - Pour les adultes** : randonnées en raquettes encadrées adultes et enfants à partir de 12 ans, découverte du domaine skiable une 1/2 journée avec les moniteurs de l'ESF (réservée aux adultes sauf débutants).**Pour vos enfants** : 6 j/7 (toute la saison)> **Club des Câllins** : nursery pour les bébés de 3 mois à - 3 ans.> **Club des Malins** : pour les enfants de 3 ans à -6 ans.> **Club des Copains** : pour les enfants de 6 ans à -11 ans (fermé le matin 5/1-9/2 + 8/3-5/4).> **Club des Jeunes** : pour les ados de 11 à 13 ans inclus et de 14 à 17 ans inclus (uniquement 22/12-5/1 + 9/2-8/3 + 5/4-19/4).> **Initiation ski (devant le club ESF)** : pour les enfants débutants de 3 à 5 ans inclus 6 j/7, matériel de ski fourni (avec encadrement ESF - niveau Piou-Piou à Ourson).> **Formule « Cartable à la neige »** : (26/1-9/2 + 8/3-22/3) : pour les enfants du CP au CM2 (inscrits aux cours Ski Progress 120 € env., à régler sur place) accompagnement scolaire en fin de journée (inscription obligatoire dès la réservation, places limitées).**Pour tous** : relaxation, stretching... jeux apéritifs, soirée dansante, cabaret, spectacles...

TARIF PAR PERSONNE

TOUT COMPRIS

SEMAINE

Prix à partir de

579€

P. 170 : DESCRIPTIF DES HéBERGEMENTS ET TARIFS

RETROUVEZ  
NOS OFFRES  
ET + DE PHOTOS[www.lagrange-vacances.com](http://www.lagrange-vacances.com)  
(recherche rapide : #KAR01)



SAVOIE

LES 3 VALLÉES

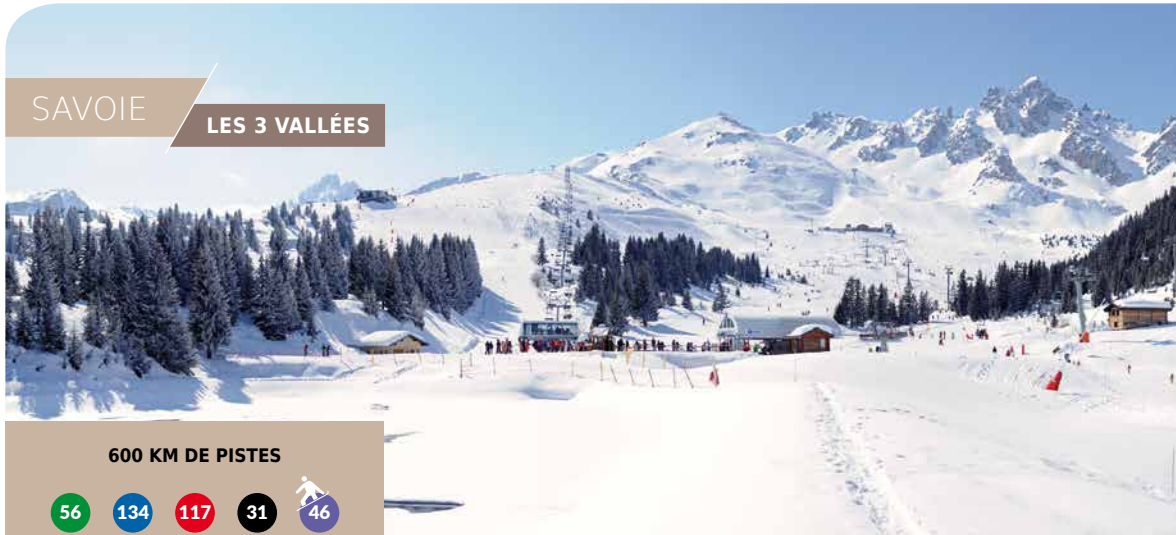

Gratin de patates douces au reblochon



600 KM DE PISTES

56 134 117 31 46

## NOTRE SÉLECTION

LES MENUIRES

VAL-THORENS

BRIDES-LES-BAINS

Ouverture prévue du 7/12 au 25/4.

SKIPASS 6 jours 3 Vallées

Adulte : 297 €

Enfant\* : 249,60 €

Senior\* : 280,80 €

Chambéry 73 SAVOIE  
Albertville  
Moutiers

Accès : Autoroute A430 - sortie 41.  
Gare de Moutier. Aéroport de Chambéry, Lyon ou Genève.



TÉLÉCHARGEZ LE PLAN

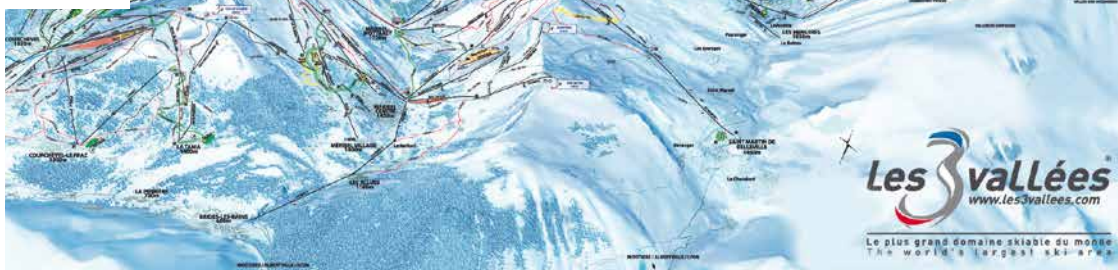

Les 3 vallées  
www.les3vallees.com

Le plus grand domaine skiable du monde  
The world's largest ski area



## PROFITEZ DES AVANTAGES™ LAGRANGE VACANCES

Réservez votre SKIPASS à tarifs préférentiels  
valable sur la résidence Lagrange Vacances « Cybèle » à Brides (p.75)

| SKIPASS LES 3 VALLÉES  | PRIX PAR SKIEUR 6 JOURS |                     |
|--|-------------------------|---------------------|
| Séjours  | 18/1-8/2 + 14/3-28/3    | 4/1-18/1 + 28/3-4/4 |
| Adulte   | 264 €                   | 248 €               |
| Enfants* et Senior* : tarifs réduits à voir sur place. Non skieurs gratuits. |                         |                     |



Réservez votre MATÉRIEL DE SKI  
et bénéficiez des avantages Lagrange  
avec notre partenaire (voir p.10).

INTERSPORT®

\* Senior : 65-74 ans inclus, enfant : 5-12 ans inclus (-5 ans et 75 ans et + : gratuits). \*\* À réserver en même temps que votre logement.





## Les Menuires

**1850 m - 3200 m (160 km de pistes)**

**Grand Domaine / Grand Ski**

Au cœur de la Savoie olympique, les Menuires offrent tous les avantages d'une station intégrée skis aux pieds.

Ceux qui rêvent de grand ski ne seront pas déçus : les pistes du plus vaste domaine skiable des 3 Vallées séduiront les plus exigeants !



**SKIPASS 6 jours** 260 €/adulte, 209 €/enfant\* 234 €/senior\*.

**SKI DE FOND** 28 km - Accès gratuit.



**ESF:** +33 (0)4 79 00 61 43.



## Val-Thorens

**2300 m - 3230 m (140 km de pistes)**

**Grand Domaine / Grand Ski**

Une ambiance vivante et décontractée : Val Thorens, c'est avant tout un état d'esprit où la glisse est omniprésente et la bonne humeur communicative. Entièrement piétonne, idéale pour un séjour en famille ou entre amis, c'est une station où il fait bon vivre.



**SKIPASS 6 jours** (tarifs 18/19) : 256 €/adulte, 230 €/senior\*, 204 €/enfants\*.



**ESF:** +33 (0)4 79 00 02 86.



## Brides-les-Bains

**600 m - 3200 m (140 km de pistes à Méribel)**

**Grand Domaine / Station Village**

Village olympique durant les JO d'Albertville, Brides-les-Bains, est une station thermale reliée à Méribel par la télécabine de l'Olympe. Au cœur de la Savoie, à 600 m d'altitude et au pied des 3 Vallées, elle a tous les arguments pour séduire les amateurs de ski.



**SKIPASS 6 jours** : voir tarifs « 3 Vallées » p. 68.

**SKI DE FOND** 33 km (à Méribel) - Circuits balisés.



**ESF:** +33 (0)4 79 08 60 31.

## Val-Thorens (2300 m - 3230 m)

## LES AROLLES VV \*\*\*\*

## hôtel club / résidence



## INCLUS



## À LA CARTE



## PRESTATIONS SKI

**L'HÔTEL :** situé en pied de pistes et proche des commerces et des restaurants, cet Hôtel Club est entièrement rénové (ascenseur).

**L'HÉBERGEMENT :** de la chambre 2 pers. à la chambre 4 pers.

## LES + DE L'HÔTEL

Espace Bien-être avec sauna, hammam et bain à remous (pour les + de 18 ans, sur réservation auprès de la réception, fermé le samedi toute la saison, le dimanche et le mardi hors vacances scolaires).

**Forfaits et pauses Bien-être payants** (soins avec massages relaxants pour les + de 18 ans, sur réservation auprès de la réception).

**28/3-2/5 - All Inclusive :** sélection de boissons et snacking inclus aux heures d'ouverture du bar.

**ANIMATION GRATUITE - Pour tous :** une équipe d'animation vous divertit avec jeux et activités tout au long de votre séjour.

Pour vos enfants (selon dispo) :

> 21/12-4/1 + 8/2-7/3 + 4/4- 2/5 : 6 j/7 du dimanche au vendredi (9h-17h + 19h-20h30 - déjeuners et dîners encadrés); autres dates : 5 j/7 du lundi au vendredi (9h-12h + 14h-17h - 2 déjeuners et 1 veillée encadrés).

Le Club Kids 4-6 ans inclus et Club Junior 7-10 ans inclus : un programme d'activités à la fois éducatif et ludique sur le thème de la montagne.

Payant : Club Baby 18 mois-3 ans inclus (8h30-12h + 13h30-17h) : un univers douillet et chaleureux.

> 21/12-4/1 + 8/2-7/3 + 4/4- 2/5 : Club Teens 11-13 ans inclus et Club Ados 14-17 ans inclus : de la découverte et du ludique au programme. Le Squ@t, lieu de rencontre avec canapés, jeux wi-fi... (une quinzaine d'heures du dimanche au vendredi). 3 activités telles que le freestyle ou le snowboard offertes

> Accompagnement aux premiers cours de ski ESF le matin et l'après-midi pour les 4-13 ans inclus.

TARIF PAR PERSONNE

PENSION COMPLÈTE

PAR SEMAINE

Prix à partir de

560 €



P. 170 : DESCRIPTIF DES HÉBERGEMENTS ET TARIFS



RETROUVEZ  
NOS OFFRES  
ET + DE PHOTOS

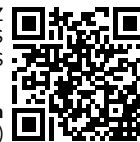

www.lagrange-vacances.com  
(recherche rapide : #VAL17)

## LE HAMEAU DU KASHMIR MONTAGNETTES \*\*\*\*



## INCLUS



## À LA CARTE



## PRESTATIONS SKI

## LA RÉSIDENCE

Skis aux pieds avec accès direct sur la piste du Plein Sud, à l'entrée de la station, Le Hameau du Kashmir est composée d'une résidence de standing de 39 appts et d'un hôtel.

## L'HÉBERGEMENT

Du 3 pièces 4 pers. au 4 pièces 6 pers.

## LES + DE LA RÉSIDENCE

Piscine couverte.

Espace détente payant avec salle de massages et soins.



TARIF

PAR SEMAINE

PAR LOGEMENT

Prix à partir de

1470 €

P. 170 : DESCRIPTIF DES HÉBERGEMENTS ET TARIFS



RETROUVEZ  
NOS OFFRES  
ET + DE PHOTOS



www.lagrange-vacances.com  
(recherche rapide : #VAL67)



# Val-Thorens (2300 m - 3230 m)

résidence

## LE CHAMOIS D'OR \*\*\*



INCLUS



À LA CARTE



PRESTATIONS SKI

### LA RÉSIDENCE

Située dans le quartier « Rue du Soleil », à 200 m du centre, 20 m des remontées mécaniques et 200 m de l'ESF, la résidence est composée de 187 appartements répartis sur 7 étages (ascenseur) et bénéficie d'une supérette et de restaurants sur place.

### L'HÉBERGEMENT

Du studio 2 pers. au 2 pièces 6 pers.



TARIF

PAR SEMAINE

PAR LOGEMENT

Prix à partir de

406 €

P. 171 : DESCRIPTIF DES HÉBERGEMENTS ET TARIFS



RETROUVEZ  
NOS OFFRES  
ET + DE PHOTOS



www.lagrange-vacances.com  
(recherche rapide : #VAL19)

## LE CHEVAL BLANC \*\*\*



INCLUS



À LA CARTE



PRESTATIONS SKI

**LA RÉSIDENCE :** située dans le quartier « Rue du Soleil », aux pieds des pistes, face à la gare Funitel (liaison avec toute la station), bénéficiant d'un accès direct aux commerces, au jardin des neiges et à l'ESF, dans le complexe du Village Montana, la résidence, de style « chalets », est composée de 6 étages (ascenseur).

**L'HÉBERGEMENT :** du 2 pièces 4 pers. à l'appartement 8 pers.

### LES + DE LA RÉSIDENCE

Restaurants du Village Montana.



TARIF

PAR SEMAINE

PAR LOGEMENT

Prix à partir de

539 €

P. 171 : DESCRIPTIF DES HÉBERGEMENTS ET TARIFS



RETROUVEZ  
NOS OFFRES  
ET + DE PHOTOS



www.lagrange-vacances.com  
(recherche rapide : #VAL20)

## LES CHALETS DE ROSAËL \*\*\*\*



INCLUS



À LA CARTE



PRESTATIONS SKI

**LA RÉSIDENCE :** situés dans le quartier « Les Balcons », aux pieds des pistes, à 500 m du centre et des commerces et 600 m de l'ESF, les appartements sont répartis dans 4 chalets dont un avec la réception, la piscine et la salle de Fitness.

**L'HÉBERGEMENT :** de l'appartement 4 pers. à l'appartement 12 pers.

**LES + DES LA RÉSIDENCE :** piscine couverte chauffée. Restaurant au pied des chalets.



TARIF

PAR SEMAINE

PAR LOGEMENT

Prix à partir de

938 €

P. 171 : DESCRIPTIF DES HÉBERGEMENTS ET TARIFS



RETROUVEZ  
NOS OFFRES  
ET + DE PHOTOS



www.lagrange-vacances.com  
(recherche rapide : #VAL25)

# Les Menuires (1850 m - 3200 m)

## LE HAMEAU DE LA SAPINIÈRE MONTAGNETTES \*\*\*\*



INCLUS



À LA CARTE



PRESTATIONS SKI

**LA RÉSIDENCE** : entre Croisette et Réberty, la résidence bénéficie d'un accès **skis aux pieds** et se situe à 500 m du centre, des commerces, du jardin des neiges et de l'ESF. Elle se compose d'appartements mitoyens répartis dans des chalets avec entrée indépendante et s'étageant sur 1 ou 3 niveaux.

**L'HÉBERGEMENT** : du 3 pièces 6 pers. à l'appartement 11 pers.

### BIEN-ÊTRE

Espace détente payant avec sauna, hammam, hot tub : séance de 50 min de 16h à 19h - selon dispo., réservation à l'accueil, fermé le samedi. Modelages et soins sur demande.

TARIF PAR SEMAINE

PAR LOGEMENT

Prix à partir de

1267 €

P. 171 : DESCRIPTIF DES HÉBERGEMENTS ET TARIFS



RETROUVEZ  
NOS OFFRES  
ET + DE PHOTOS



www.lagrange-vacances.com  
(recherche rapide : #MEN06)

## LES CHALETS DU SOLEIL \*\*\*\*



INCLUS



À LA CARTE



PRESTATIONS SKI



**LA RÉSIDENCE** : situé à Réberty 2000, à 2 km du centre et à 100 m du point de rassemblement de l'ESF, cet ensemble d'appartements répartis dans 10 chalets (bâti dans le respect des traditions savoyardes) propose deux gammes : les chalets **Authentiques (skis aux pieds)** à la décoration montagnarde et les chalets **Contemporains (à 50 m max. des pistes)** avec un mobilier contemporain et une décoration tendance.

**L'HÉBERGEMENT** : de l'appartement 6 pers. à l'appartement 12 pers.

**LES + DE LA RÉSIDENCE** : Sauna et hammam en chalets Contemporains.

**BIEN-ÊTRE** : Le centre Ô des Cimes, Spa d'Altitude vous invite à la détente (à la résidence Les Clarines)

**Payant** : massages, soins du corps et du visage.

TARIF PAR SEMAINE

PAR LOGEMENT

Prix à partir de

763 €

P. 172 : DESCRIPTIF DES HÉBERGEMENTS ET TARIFS



RETROUVEZ  
NOS OFFRES  
ET + DE PHOTOS



www.lagrange-vacances.com  
(recherche rapide : #MEN07)

## SOLEIL VACANCES \*\*\*\*



INCLUS



À LA CARTE



PRESTATIONS SKI

### LA RÉSIDENCE

Aux pieds des pistes, dans le quartier du Brelin, à 100 m du centre de la station (par ascenseur) se trouve cette résidence récente, composée de 74 appartements répartis dans 2 bâtiments proches d'une galerie.

### L'HÉBERGEMENT

Du studio 2 pers. au 3 pièces 6 pers.

### LES + DE LA RÉSIDENCE

Petite piscine couverte.

TARIF PAR SEMAINE

PAR LOGEMENT

Prix à partir de

449 €

P. 171 : DESCRIPTIF DES HÉBERGEMENTS ET TARIFS



RETROUVEZ  
NOS OFFRES  
ET + DE PHOTOS



www.lagrange-vacances.com  
(recherche rapide : #MEN08)



## Les Menuires (1850 m - 3200 m)

## VILLAGE CLUB DU SOLEIL \*\*\*

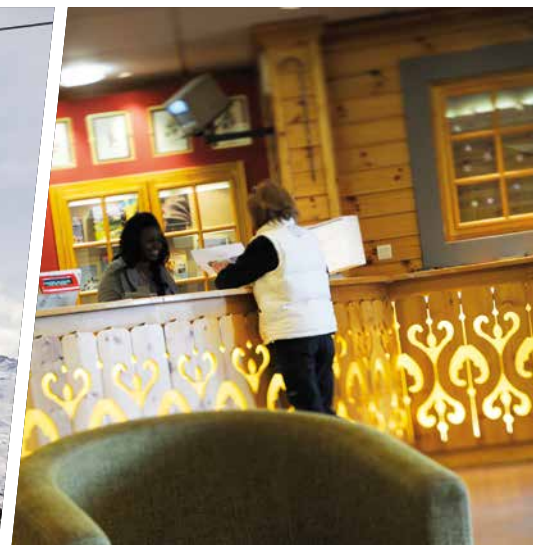

INCLUS



À LA CARTE

**L'HÔTEL**

Situé dans le quartier Réberthy, au centre station et bénéficiant d'un départ et retour skis aux pieds (selon enneigement), le village club se compose de 203 chambres réparties sur 8 étages (ascenseur).

**L'HÉBERGEMENT**

En chambre 2/3 pers. et 3/4 pers.

**LES + DE L'HÔTEL**

Terrasse-solarium.

Nous vous proposons une formule « TOUT COMPRIS » comprenant : la pension complète du dîner (le jour d'arrivée) au petit déjeuner (le jour du départ) avec possibilité de repas pique-nique (hors jour de départ - à réserver la veille) + forfait ski 6 jours Les 3 Vallées + prêt du matériel 6 jours ski alpin, chaussures, surf, raquettes, luges, casques enfants (jusqu'à 17 ans).

**ANIMATION GRATUITE**

**Pour les adultes :** randonnées en raquettes encadrées adultes et enfants à partir de 12 ans, découverte du domaine skiable une 1/2 journée avec les moniteurs de l'ESF (réservée aux adultes sauf débutants).

**Pour vos enfants :** toute la saison 6 j/7

- > **Club des Câlines :** nursery pour les bébés de 3 mois à -2 ans.
- > **Club des Coquins :** pour les enfants de 2 ans à -4 ans.
- > **Club des Malins :** pour les enfants de 4 ans à -6 ans.
- > **Club des Copains :** pour les enfants de 6 ans à -11 ans (fermé le matin 15/12-22/12 + 5/1-9/2 + 8/3-5/4).
- > **Club des Jeunes :** pour les ados de 11 à 13 ans inclus et de 14 à 17 ans inclus (uniquement 22/12-5/1 + 9/2-8/3 + 5/4-19/4).
- > **Initiation ski (sur la station selon enneigement) :** pour les enfants débutants de 3 ans à 5 ans inclus 6 j/7, matériel de ski fourni (avec encadrement ESF - niveau Piou-Piou à Ourson).

**Pour tous :** stretching, relaxation... jeux apéritifs, soirée dansante, cabaret, spectacles...

TARIF PAR PERSONNE

TOUT COMPRIS

PAR SEMAINE

Prix à partir de

689 €

P. 172 : DESCRIPTIF DES HÉBERGEMENTS ET TARIFS



RETROUVEZ  
NOS OFFRES  
ET + DE PHOTOS



www.lagrange-vacances.com  
(recherche rapide : #MEN03)

# Les Menuires (1850 m - 3200 m)

résidence

## LE CŒUR DES LODGES \*\*\*\*



INCLUS



PRESTATIONS SKI



À LA CARTE

**LA RÉSIDENCE** : située à l'entrée de la station, départ et retour skis aux pieds, à 100 m des commerces et à 20 min à pieds du centre-ville, la Résidence Club, habillée de pierre et de bois, se compose de 146 appartements répartis sur 6 étages (ascenseur).

**L'HÉBERGEMENT** : du 2 pièces 4 pers. au 5 pièces 10 pers.

### ANIMATION GRATUITE

**Rendez-vous pour toute la famille** Tout au long de la semaine, MMV vous propose des moments de rencontre et de convivialité : dégustations, jeux, crêpes party, animations aquatiques...

**Pour vos enfants : le Team Kids 4-10 ans inclus** : un programme d'activités à la fois éducatif et ludique sur le thème de la montagne. 5 demi-journées (5 journées 4/1-8/2 + 7/3-4/4) + 2 soirées/sem. du lundi au vendredi 9h-12h ou 14h-17h (pré réservation obligatoire, selon dispo.). 2 rencontres Entr'Ados 11-15 ans inclus (21/12-4/1 + 8/2-7/3 + 4/4-25/4) : Le Squ@t, lieu de rencontre avec canapés, jeux wi-fi.

**LES + DE LA RÉSIDENCE** - Piscine couverte chauffée.

**Payant** : Espace Bien-être avec sauna, hammam et bain à remous (pour les + de 18 ans, sur réservation auprès de la réception, fermé le samedi toute la saison, le dimanche et le mardi hors vacances scolaires). **Forfaits et pauses Bien-être** (soins avec massages relaxants pour les + de 18 ans, sur réservation auprès de la réception).

**Offert** : 1 accès à l'espace Bien-être en 2 pièces, 2 accès en 3 pièces et 3 accès en 4 pièces

TARIF

PAR SEMAINE

PAR LOGEMENT

Prix à partir de

735 €



P. 172 : DESCRIPTIF DES HéBERGEMENTS ET TARIFS



RETROUVEZ  
NOS OFFRES  
ET + DE PHOTOS



www.lagrange-vacances.com  
(recherche rapide : #MEN25)

## LES CLARINES \*\*\*\*\*



INCLUS



À LA CARTE



PRESTATIONS SKI



**LA RÉSIDENCE** : dans le quartier de Preyerand, située à 100 m des pistes et des commerces, cette résidence de 78 appartements se compose de 6 chalets (ascenseur).

**L'HÉBERGEMENT** : du 2 pièces 4 pers. au 4 pièces 8 pers.

**BIEN-ÊTRE** - Le centre Ô des Cimes, Spa d'Altitude vous invite à la détente

**Gratuit** : piscine couverte chauffée, bains bouillonnants, saunas, hammams, salle de cardio-training.

**Payant** : massages, soins du corps et du visage.

TARIF

PAR SEMAINE

PAR LOGEMENT

Prix à partir de

1 120 €

P. 172 : DESCRIPTIF DES HéBERGEMENTS ET TARIFS



RETROUVEZ  
NOS OFFRES  
ET + DE PHOTOS



www.lagrange-vacances.com  
(recherche rapide : #MEN04)



## Brides-les-Bains (600 m - 3200 m)

CYBÈLE \*\*\* 

résidence



*Le calme à proximité du centre ville et des thermes*



INCLUS



À LA CARTE



RESTAURATION



PRESTATIONS SKI

**LA RÉSIDENCE**

À 300 m du centre et à 600 m de la télécabine de l'Olympe pour l'accès au domaine skiable des 3 Vallées (navette gratuite - fermeture de la télécabine le 11/4), cette résidence vous accueille dans un cadre chaleureux et convivial avec 132 appartements répartis dans plusieurs bâtiments de 6 étages (ascenseur).

**L'HÉBERGEMENT**

Du studio 2 pers. au 2 pièces 8 pers.

| TARIF                            | PAR SEMAINE | PAR NUIT   |
|----------------------------------|-------------|--|
| PAR LOGEMENT<br>Prix à partir de | 255 €       | 79 €  |

P. 173 : DESCRIPTIF DES HÉBERGEMENTS ET TARIFS



ACCÈS FACILE À NOS  
TARIFS ET OFFRES  
PROMO 2019/20

À partir du 01/05/20  
retrouvez nos tarifs 2021



ACCÈS DIRECT SUR LE  
SITE WEB LAGRANGE  
... AVEC + DE PHOTOS

[www.lagrange-vacances.com](http://www.lagrange-vacances.com)  
(recherche rapide : #BRI01)



SAVOIE

LES SYBELLES

310 KM DE PISTES



NOTRE SÉLECTION

LA TOUSSUIRE

Ouverture prévue du 21/12 au 18/4.

SKIPASS 6 jours Sybelles

Adulte : 227,40 €

Enfant\* / Senior\* : 194 €

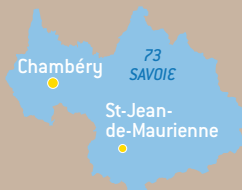

Accès : Autoroute A43 - sortie 27.  
Gare de St-Jean-de-Maurienne.  
Aéroport de Chambéry, Grenoble  
ou Lyon.



Croziflette



## LES SYBELLES

1<sup>er</sup> DOMAINE SKIABLE DE MAURIENNE

**A**u sud de la Savoie, à proximité de la frontière italienne, le domaine des Sybelles est le 4<sup>ème</sup> domaine skiable de France. Réparti sur 6 stations reliées par la pointe de l'Ouilleon (2431 m), il offre une multitude d'activités pour petits et grands et, bien sûr, de la glisse sous toutes ses formes. Des paysages baignés de lumière et des stations villages de charme vous attendent dans une ambiance chaleureuse et conviviale !



## PROFITEZ DES AVANTAGES \*\* LAGRANGE VACANCES

Réservez votre SKIPASS à tarifs préférentiels

## SKIPASS LES SYBELLES PRIX PAR SKIEUR - 6 JOURS

| Séjours          | 21/12-4/1<br>+ 1/2-14/3 | 18/1-1/2<br>+ 14/3-21/3 + 4/4-11/4 | 4/1-18/1<br>+ 21/3-4/4 |
|------------------|-------------------------|------------------------------------|------------------------|
| Adulte           | 215 €                   | 187 €                              | 161 €                  |
| Enfant / Senior* | 184 €                   | 160 €                              | 137 €                  |



Réservez votre MATÉRIEL DE SKI en bénéficiant des avantages Lagrange avec notre partenaire

Les magasins de ski situés à proximité des résidences Lagrange vous proposent un matériel de qualité à des prix attractifs. Grâce aux informations communiquées lors de votre réservation (nom, taille, pointure), vos skis vous attendent dès votre arrivée !

## MATÉRIEL TARIF 6 JOURS

| Séjours                   | 21/12-4/1 + 8/2-7/3 | Autres périodes |
|---------------------------|---------------------|-----------------|
| Ski Pack EXCELLENCE       | 144                 | 122             |
| Ski Pack EXPERT           | 115                 | 98              |
| Ski Pack PREMIUM          | 95                  | 81              |
| Ski Pack CLASSIC          | 67                  | 56              |
| Snowboard Pack PREMIUM    | 95                  | 81              |
| Ski Pack KID (-7 ans)     | 33                  | 28              |
| Ski Pack JUNIOR (-12 ans) | 44                  | 36              |
| Snowboard Pack JUNIOR     | 62                  | 53              |

PACK = skis + chaussures + bâtons ou surfs + bottes

SKIS ou SNOWBOARD SEULS : 75 % du tarif PACK correspondant

Possibilité de 2,3 et 4 jours (valables hors 21/12-4/1 + 8/2-7/3) : nous interroger.

## OFFRES SPÉCIALES

**PROMO RÉSERVEZ TÔT**  
- 5% pour tout PACK 6 jours réservé avant le 21/10.

**PROMO DUO PREMIUM**  
- 50 % pour 2 Ski Packs Premium 6 jours achetés en duo, le 2<sup>e</sup> est à moitié prix! (sauf du 21/12 au 4/1 et du 8/2 au 7/3) offre non cumulable avec « promo réservez tôt ».

**PROMO KID**  
Gratuité de la location d'un casque enfant - 12 ans (pour toute location d'un pack complet pour un adulte payant).

Réservez vos cours collectifs de ski alpin avec l'ESF

|   |                                 |
|---|---------------------------------|
| <b>Pioui pioui à l'étoile d'or</b>                        | 4/1-8/2 + 7/3-11/4              |
| > 6 matins (10h-12h30) :                                  | 137 € (7/3-14/3 : 9h-11h)       |
| <b>Pioui pioui à l'étoile d'or</b>                        | 21/12-28/12                     |
| > 6 matins (10h-12h30) :                                  | 160 €                           |
| > 6 après-midi (14h-16h30) :                              | 139 €                           |
| <b>Adulte - débutant à la classe 4 + Ados compétition</b> |                                 |
| > 6 matins (10h-12h30) :                                  | 160 €                           |
| <b>Adulte - débutant à la classe 4 + Ados compétition</b> | 4/1-8/2 + 14/3-11/4             |
| > 6 matins (10h-12h30) :                                  | 137 €                           |
| <b>Adulte - débutant à la classe 3</b>                    | 7/3-14/3                        |
| > 6 matins (10h-12h30) :                                  | 137 €                           |
| <b>Adulte - classe 4</b>                                  |                                 |
| > 6 matins (11h-13h30) :                                  | 171 €                           |
| <b>Pioui pioui à l'étoile d'or</b>                        | 28/12-4/1 + 7/2-8/3             |
| > 6 matins (9h-11h) :                                     | 160 €                           |
| > 6 après-midi (15h-17h) :                                | 139 € (28/12-4/1 : 14h30-16h30) |
| <b>Adulte - débutant à la classe 3</b>                    |                                 |
| > 6 matins (9h-11h) :                                     | 160 €                           |
| <b>Adulte - à la classe 4</b>                             |                                 |
| > 6 matins (11h-13h30) :                                  | 200 €                           |
| <b>Compétition à partir de l'étoile d'or</b>              |                                 |
| > 6 matins (9h-12h) :                                     | 240 €                           |

Important - à préciser dès la réservation : nom, prénom, année de naissance - Niveaux préparés / Stages Pioui-Pioui (8 élèves par encadrant)





## La Toussuire

**1800 m - 2620 m (55 km de pistes)**  
**Grand Domaine / Ski Famille**

De nature sportive et familiale, La Toussuire vous accueille sur un vaste plateau avec vue panoramique sur les sommets qui l'entourent. Avec un ensoleillement abondant, un enneigement généreux, des pistes et des activités des plus variées, elle apparaît comme une station idéale pour profiter des joies du ski et de l'après-ski.



**SKIPASS 6 jours** : Voir tarifs forfait « Les Sybelles ».  
**SKI DE FOND** 25 km - Accès gratuit.

# domaine skiable Les Sybelles - 310 km de pistes



### SKIERS ATTENTION

Pour assurer votre retour, Prévoyez d'embarquer sur les appareils de liaison inter-domaines aux horaires suivants

- ◆ TÉLÉSIÈGE BELLARDO : 16H00
- ◆ TÉLÉSKI LES 2 CROIX : 16H00
- ◆ TÉLÉSIÈGE L'EAU D'OLLE : 16H00
- ◆ TÉLÉSKI LE TORRET : 16H00
- ◆ TÉLÉSIÈGE LAISON : 16H30



TÉLÉCHARGEZ  
LE PLAN



# La Toussuire (1800 m - 2620 m)

**L'ÉCRIN DES SYBELLES \*\*\*\*** 

**LAGRANGE**  
vacances  
★★★★

*résidence*

*Une résidence familiale proche du jardin des neiges*

**INCLUS**

**À LA CARTE**

**RESTAURATION**

**PRESTATIONS SKI**

**LA RÉSIDENCE** : à 200 m du centre et des commerces, cette résidence vous accueille à 500 m des pistes et des remontées mécaniques (navette gratuite à 150 m). Affichant une architecture élégante habillée de pierre et de bois, elle est composée de 85 appartements répartis dans 3 chalets de 3 et 4 étages (ascenseur).

**L'HÉBERGEMENT** : du 2 pièces 4 pers. à l'appartement 12 pers.

**RESTAURATION**

Le restaurant **l'Ancolie**, face à la résidence, vous accueille chaleureusement midi et soir pour déguster une cuisine faite maison à base de produits frais ainsi qu'une belle sélection de produits savoyards. Vous avez la possibilité d'opter pour une formule avantageuse dès la réservation (3 jours/semaine minimum).

**LES + DE LA RÉSIDENCE**

Piscine couverte chauffée.  
1 séance sauna ou hammam offerte/appt/sem.

**TARIF** **PAR SEMAINE** **PAR NUIT**
**PAR LOGEMENT**  
Prix à partir de

**515€**
**129€**

P. 173 : DESCRIPTIF DES HÉBERGEMENTS ET TARIFS



ACCÈS FACILE À NOS  
TARIFS ET OFFRES  
PROMO 2019/20

À partir du 01/05/20  
retrouvez nos tarifs 2021



ACCÈS DIRECT SUR LE  
SITE WEB LAGRANGE  
... AVEC + DE PHOTOS

www.lagrange-vacances.com  
(recherche rapide : #TOU03)





# La Toussuire (1800 m - 2620 m)

LES HAUTS DE COMBORCIÈRE \*\*\*\* 



résidence



Un emplacement exceptionnel au pied des pistes



INCLUS



À LA CARTE



RESTAURATION



PRESTATIONS SKI

## LA RÉSIDENCE

En pied de pistes, à seulement 100 m du centre de la station, cette résidence à l'architecture savoyarde vous plonge dans un cadre authentique composé de pierre et de bois avec 115 appartements répartis dans 3 bâtiments de 4 étages (ascenseur).

## L'HÉBERGEMENT

Du studio 2 à l'appartement 12 pers.

## RESTAURATION

Le restaurant l'Élan, attenant au salon de réception de la résidence, vous accueille le midi et le soir et vous propose un service de plats à emporter pour apprécier en famille ou entre amis dans votre appartement les spécialités régionales. Mais, vous avez la possibilité de réserver vos formules dès la réservation (3 jours/sem. min.)

## LES + DE LA RÉSIDENCE

Piscine couverte chauffée + bain à remous.  
1 séance sauna ou hammam offerte/ logement/sem.  
Un magasin de ski géré par Jean-Pierre VIDAL champion olympique de slalom en 2002 au pied de la résidence.

TARIF

PAR SEMAINE

PAR NUIT

PAR LOGEMENT  
Prix à partir de

570€

149€



P. 173 : DESCRIPTIF DES HÉBERGEMENTS ET TARIFS



ACCÈS FACILE À NOS TARIFS ET OFFRES PROMO 2019/20

À partir du 01/05/20 retrouvez nos tarifs 2021



ACCÈS DIRECT SUR LE SITE WEB LAGRANGE ... AVEC + DE PHOTOS

www.lagrange-vacances.com (recherche rapide :#TOU02)





# La Toussuire (1800 m - 2620 m)



## LES BALCONS DES AIGUILLES \*\*\*

résidence



Un cadre contemporain à l'arrivée des pistes



INCLUS



À LA CARTE



RESTAURATION



PRESTATIONS SKI

### LA RÉSIDENCE

Située au pied des pistes (retour à ski), à 150 m des remontées mécaniques, à 300 m d'une supérette, à 800 m du centre de la station et des commerces, cette résidence, à l'architecture typiquement savoyarde, propose 26 appartements répartis dans 3 chalets (dont 1 avec ascenseur).

### L'HÉBERGEMENT

Du 2 pièces 4 pers. au 3 pièces 8 pers.

| TARIF            | PAR SEMAINE | PAR NUIT |
|------------------|-------------|----------|
| PAR LOGEMENT     | 620€        | 179€     |
| Prix à partir de |             |          |

P. 173 : DESCRIPTIF DES HÉBERGEMENTS ET TARIFS



ACCÈS FACILE À NOS TARIFS ET OFFRES PROMO 2019/20

À partir du 01/05/20 retrouvez nos tarifs 2021



ACCÈS DIRECT SUR LE SITE WEB LAGRANGE ... AVEC + DE PHOTOS

www.lagrange-vacances.com (recherche rapide : #TOU01)





SAVOIE

VALFRÉJUS / LA NORMA

135 KM DE PISTES

4 11 6 4

Ouverture prévue du 21/12 au 18/4.

SKIPASS  6 jours (18/19)

Adulte\* : 166 € - Enfant\* : 136 €

SKI DE FOND 35 km - Accès gratuit.

 ESF : +33 (0)4 79 05 05 97.Accès : Autoroute A43 puis D216.  
Gare de Chambéry. Aéroport Lyon,  
Chambéry ou Turin.

Gâteau de Savoie



## VALFRÉJUS / LA NORMA

→ MODERNE ET AUTHENTIQUE

1550 m - 2737 m - Ski Famille

**A**ux portes de l'Italie, au-dessus de Modane, face au Parc National de la Vanoise, la station de Valfréjus, vous séduira par son architecture harmonieuse, parfaitement intégrée à son environnement. Skis aux pieds, au milieu de la forêt, cette station allie modernité et authenticité.

\* Enfant : 6-12 ans inclus (- 6 ans et 75 ans et + gratuits). \*\* À réserver en même temps que votre logement.

AVANTAGES\*\*  
LAGRANGE  
VACANCES Réservez votre  
MATÉRIEL DE SKI  
en bénéficiant des  
avantages Lagrange  
avec notre partenaire  
(voir p.10)

SAVOIE

## Valfréjus

## HÔTEL CLUB DU SOLEIL VALFRÉJUS \*\*\*

hôtel club



INCLUS



À LA CARTE

## L'HÔTEL

Situé à 50 m des pistes et des remontées mécaniques, en plein cœur de la station, cet hôtel, entièrement rénové, se compose de 101 chambres (ascenseur).

## L'HÉBERGEMENT

De la chambre 2/3 pers. à la suite 4 pers.

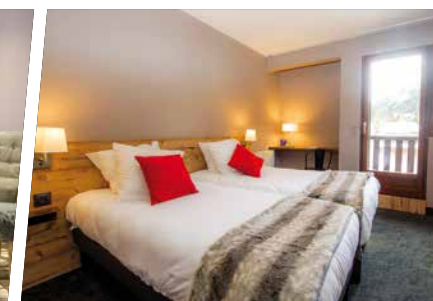

## ANIMATION GRATUITE

&gt; Adultes : soirées animées du lundi au vendredi.

&gt; Enfants : 21/12-4/1 + 8/2-7/3 + 4/4-18/4 : Miniclub 4-8 ans du lundi au vendredi de 9h à 12h et de 14h à 17h : activités manuelles, jeux... à l'intérieur de l'hôtel (à préciser dès la résa).

## LES + DE L'HÔTEL

Petite piscine couverte chauffée.

Nous vous proposons une formule « All Inclusive » comprenant :

- > Brunch de 7h30 à 13h (avec possibilité de préparer son panier-repas).
- > Goûter.
- > Repas du soir (buffet à thème).
- > Bar toute la journée à l'hôtel (de 10h à 22h, cola, limonade, sirop, eau de source, jus de fruits, bière, vins, boissons chaudes (sauf café expresso et eau minérale plate et gazeuse) - de 12h à 13h30 et de 18h30 à 22h : Kir, Anis, Whisky, Gin, Vodka, Rhum, Vermouth.).
- > Offert 1 chéquier bar (tickets réductions) d'une valeur de 70 €/logement (pour extra hors formule).

TARIF PAR PERSONNE

PAR NUIT (3 nuits min.)

Prix à partir de

ALL INCLUSIVE

103€



P. 174 : DESCRIPTIF DES HÉBERGEMENTS ET TARIFS

RETROUVEZ  
NOS OFFRES  
ET + DE PHOTOSwww.lagrange-vacances.com  
(recherche rapide : #VAL64)

SAVOIE

GALIBIER-THABOR

Diots  
au vin de Savoie

160 KM DE PISTES

17 28 34 8 1

NOTRE SÉLECTION

VALLOIRE

VALMEINIER

Ouverture prévue du 21/12 au 18/4.

SKIPASS  6 jours Galibier-Thabor

Adulte : 209 €

Enfant\* : 177,50 €

Senior\* : 188 €

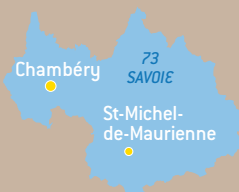

Accès : Autoroute A43 - sortie 29.  
Gare de St-Michel-de-Maurienne.  
Aéroport de Chambéry, Lyon ou Grenoble.

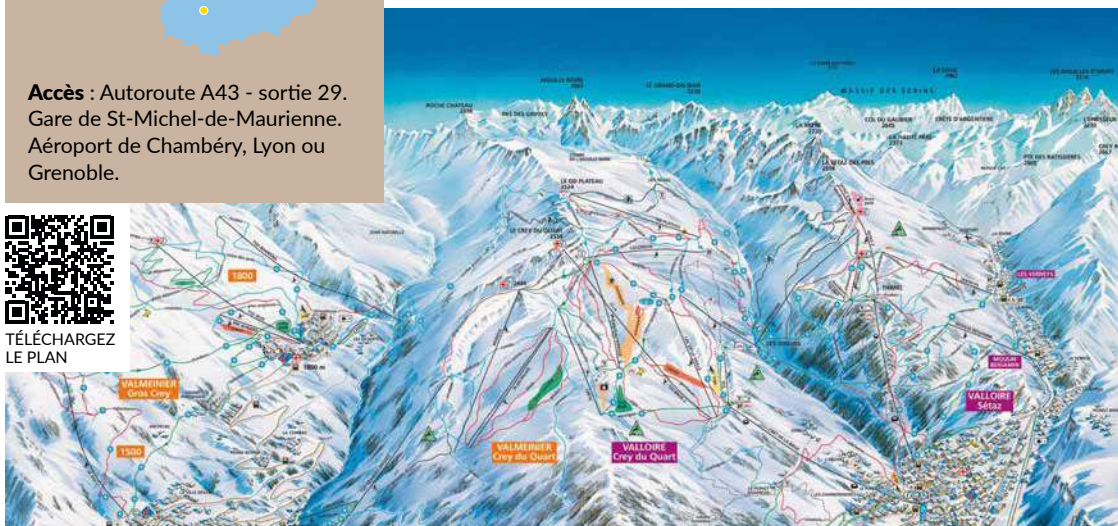
TÉLÉCHARGEZ  
LE PLAN

## GALIBIER-THABOR



## SOUS LES CIMES DE MAURIENNE

À la frontière des Alpes du Nord et des Alpes du Sud, Galibier-Thabor bénéficie d'une situation idéale qui lui permet de profiter à la fois d'une neige abondante pendant la saison d'hiver et d'un ensoleillement des plus généreux durant toute l'année. Étendu sur plus de 1 600 hectares, Galibier-Thabor déroule ses 150 kilomètres de pistes adaptées à tous les niveaux. Du skieur débutant au passionné confirmé, la glisse est toujours au rendez-vous !

PROFITEZ DES AVANTAGES "LAGRANGE VACANCES" 

Réservez vos SKIPASS à tarifs préférentiels

Valable sur les résidences Lagrange Vacances (p.84 et 85)



Réservez votre  
MATÉRIEL DE SKI  
et bénéficiez des  
avantages Lagrange  
avec notre partenaire  
(voir p.10)



## SKIPASS GALIBIER-THABOR

## PRIX PAR SKIEUR 6 JOURS

| Séjours | 28/12-4/1<br>+ 8/2-7/3 | 21/12-28/12 + 1/2-8/2<br>7/3-21/3 + 4/4-11/4 | 4/1-1/2<br>+ 21/3-4/4 |
|---------|------------------------|--|-----------------------|
| Adulte  | 198 €                  | 186 €  | 160 €                 |
| Senior* | 178 €                  | 167 €  | 144 €                 |
| Enfant* | 168 €                  | 158 €  | 136 €                 |

\* Enfant : 5-12 ans inclus, senior 65-74 ans inclus (-5 ans et 75 ans et + gratuits). \*\* À réserver en même temps que votre logement.





## Valloire

**1430 m - 2700 m (160 km de pistes)**

**Ski Famille / Station Village**

Ancrée au pied des prestigieux cols du Galibier et du Télégraphe, Valloire est une station reconnue pour son esprit village et pour les concours de sculpture sur neige et sur glace qu'elle organise en janvier. Station phare de la Vallée de la Maurienne, elle a su se rendre incontournable tout en préservant son authenticité.



**SKIPASS 6 jours** : voir tarifs « Galibier-Thabor » p.82.

**SKI DE FOND** 25 km - Accès gratuit.



**ESF**: +33 (0)4 79 59 00 73.



## Valmeinier

**1500 m - 2700 m (160 km de pistes)**

**Ski Famille / Station Village**

Répartie sur 2 niveaux, la station de Valmeinier est à la fois un authentique village savoyard situé à 1500 m et une station pied de pistes à 1800 m. Avec une large palette d'activités pour rythmer la journée et de nombreuses animations pour profiter de l'après-ski, il y en a pour tous les goûts à Valmeinier !



**SKIPASS 6 jours** : voir tarifs « Galibier-Thabor » p.82.

**SKI DE FOND** 25 km (Valloire) - Accès gratuit.



**ESF**: +33 (0)4 79 59 23 70.



## Valmeinier (1500 m - 2700 m)

LE GRAND PANORAMA II \*\*\* 

résidence



Une situation privilégiée au pied des pistes



INCLUS



À LA CARTE



RESTAURATION



PRESTATIONS SKI

**LA RÉSIDENCE** : à seulement 50 m des pistes et à 500 m du centre (navette gratuite), cette résidence est composée de 73 appartements répartis dans 2 grands chalets (ascenseur) et de 43 chalets accolés ou individuels. Habillés de pierre, de bois et de lauze, ces chalets offrent une décoration soignée et des prestations tout confort.

**L'HÉBERGEMENT** : du 2 pièces 4 pers. au chalet 14 pers.

TARIF PAR SEMAINE

PAR LOGEMENT

Prix à partir de

359€

P. 174 : DESCRIPTIF DES HÉBERGEMENTS ET TARIFS

#### RESTAURATION

Au rez-de-chaussée de la résidence, la brasserie vous propose le petit déjeuner ou la 1/2 pension (à régler dès la réservation). Vous profiterez d'une soirée savoyarde par semaine.

#### LES + DE LA RÉSIDENCE

Piscine couverte chauffée.  
1 séance sauna offerte/  
logement/sem.



ACCÈS FACILE À NOS  
TARIFS ET OFFRES  
PROMO 2019/20

À partir du 01/05/20  
retrouvez nos tarifs 2021



ACCÈS DIRECT SUR LE  
SITE WEB LAGRANGE  
... AVEC + DE PHOTOS

www.lagrange-vacances.com  
(recherche rapide : #VAL61)





## Valloire (1430 m - 2700 m)

LES CHALET DU GALIBIER \*\*\*\* LAGRANGE  
vacances  
★★★★

résidence



Des chalets tout confort avec accès direct aux pistes



INCLUS



À LA CARTE



RESTAURATION



PRESTATIONS SKI

## LA RÉSIDENCE

À Valloire, en pied de pistes (retour skis aux pieds), à 200 m max. des remontées mécaniques, à 800 m du centre (navette gratuite devant la résidence), cette résidence est composée de 2 ensembles de 5 chalets de pierre et de bois (ascenseur).

## L'HÉBERGEMENT

Du studio 2 pers. à l'appartement 8 pers.

## LES + DE LA RÉSIDENCE

Piscines couvertes chauffées (1 à Galibier 1 et 1 à Galibier 2).

Espace Spa & Bien-Être by Lagrange (détail p. 8).

1 séance sauna ou hammam offerte/logement/sem.

TARIF

PAR SEMAINE

PAR NUIT

PAR LOGEMENT  
Prix à partir de

445 €

119 €



P. 174 : DESCRIPTIF DES HÉBERGEMENTS ET TARIFS



ACCÈS FACILE À NOS  
TARIFS ET OFFRES  
PROMO 2019/20

À partir du 01/05/20  
retrouvez nos tarifs 2021



ACCÈS DIRECT SUR LE  
SITE WEB LAGRANGE  
... AVEC + DE PHOTOS

[www.lagrange-vacances.com](http://www.lagrange-vacances.com)  
(recherche rapide : #VAL01)



SAVOIE

VAL-CENIS

125 KM DE PISTES

12 20 21 5 3

NOTRE SÉLECTION

VAL-CENIS

Ouverture prévue du 21/12 au 11/4.

SKIPASS 6 jours

Val-Cenis

Adulte : 195 €

Senior\* : 180 €

Enfant\* : 165 €

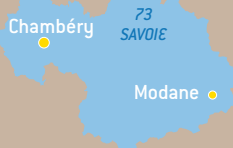

Accès : Autoroute A43 - sortie 30. Gare de Modane. Aéroport de Chambéry ou Grenoble.



Gratin de diots à la tome de Savoie



## VAL-CENIS

## UN SÉJOUR 100 % NATURE

Situé entre le Parc national de la Vanoise et le col du Mont-Cenis, à la frontière italienne, le domaine de Val-Cenis a été créé en 2008 suite à la liaison des domaines de Val Cenis et de Termignon-la-Vanoise. Au cœur d'une nature éblouissante et encore sauvage, ses 150 kilomètres de pistes offrent près de 1500 m de dénivelé. Authentique et apaisante, cette destination est idéale pour des vacances en altitude et au grand air.



## Val-Cenis

1300 m - 2800 m (125 km de pistes)  
Ski Famille / Station Village

Lieu de passage historique entre la France et l'Italie, le col du Mont-Cenis est avant tout réputé pour son hospitalité. Val-Cenis a su préserver cette tradition et vous accueille dans un décor sublime où la neige est reine.



SKIPASS 6 jours : voir tarifs « Val-Cenis ».

SKI DE FOND 20 km - Accès gratuit.



ESF: +33 (0)4 79 05 92 43.



## La Norma

1350 m - 2750 m (65 km de pistes)  
Ski Famille / Station Village

Station familiale par excellence avec sa taille humaine et son centre piéton la Norma située sur un vaste plateau arboré ouvert sur le massif de la Vanoise et sur la haute vallée de l'Arc (la Maurienne) et est reliée par navettes au domaine de Val-Cenis.



SKIPASS 6 jours : (tarifs 18/19) :

166 €/adulte, 136 €/5-14 ans. (gratuit -5ans).

SKI DE FOND 20 km - Accès gratuit.



ESF: +33 (0)4 79 20 53 56.



PROFITEZ DES AVANTAGES LAGRANGE VACANCES

Réservez votre SKIPASS à tarifs préférentiels - Valable sur les résidences de Val-Cenis

## SKIPASS VAL-CENIS

## PRIX PAR SKIEUR 6 JOURS

| Séjours | 21/12-4/1<br>+ 8/2-7/3 | 1/2-8/2<br>+ 7/3-14/3 | 4/1-1/2<br>+ 14/3-11/4 |
|---------|------------------------|-----------------------|------------------------|
| Adulte  | 191 €                  | 184 €                 | 146 €                  |
| Senior* | 176 €                  | 169 €                 | 135 €                  |
| Enfant* | 161 €                  | 155 €                 | 124 €                  |

## OFFRE SPÉCIALE :

30/3-13/4 : 1 forfait enfant (5-11 ans)  
OFFERT pour 2 forfaits Adultes achetés

## Support « mains libres »:

1 €/skieur (y compris pour les gratuits)  
à régler impérativement dès la résa



## Réservez votre MATÉRIEL DE SKI

et bénéficiez des avantages Lagrange avec notre partenaire (voir p.10)



# Val-Cenis (1300 m - 2800 m)



LAGRANGE  
vacances  
★★★

## LES VALMONTS DE VAL-CENIS ★★★

résidence



Un cadre authentique, un emplacement idéal



INCLUS



À LA CARTE



RESTAURATION



PRESTATIONS SKI

### LA RÉSIDENCE

Bénéficiant d'un départ et retour skis aux pieds, situés à seulement 50 m des remontées mécaniques et à 300 m du centre de Lanslebourg, cette résidence propose 176 appartements répartis dans 7 grands chalets habillés de pierre de bois aux toits de lauze (ascenseur).

### LES + DE LA RÉSIDENCE

Piscine couverte chauffée.  
1 séance sauna ou hammam offerte/logement/sem.

### L'HÉBERGEMENT

Du 2 pièces 4 pers. au 3 pièces 8 pers.

| TARIF                            | PAR SEMAINE | PAR NUIT |
|----------------------------------|-------------|----------|
| PAR LOGEMENT<br>Prix à partir de | 285 €       | 79 €     |

P. 174 : DESCRIPTIF DES HÉBERGEMENTS ET TARIFS



ACCÈS FACILE À NOS  
TARIFS ET OFFRES  
PROMO 2019/20

À partir du 01/05/20  
retrouvez nos tarifs 2021



ACCÈS DIRECT SUR LE  
SITE WEB LAGRANGE  
... AVEC + DE PHOTOS

www.lagrange-vacances.com  
(recherche rapide : #VAL60)



## Val-Cenis (1300 m - 2800 m)

## LES CHALETS DE FLAMBEAU \*\*\*\*



INCLUS



À LA CARTE



PRESTATIONS SKI

## LA RÉSIDENCE

À mi-chemin entre Lanslebourg et Lanslevillard, située aux pieds des pistes, du télésiège Pré Novel et de l'ESF, 200 m des commerces, cette résidence de 160 appartements se compose de 8 chalets.

## L'HÉBERGEMENT

Du 2 pièces 4 pers. au 4 pièces 8 pers.

## BIEN-ÊTRE

Le centre Ô des Cimes, Spa d'Altitude vous invite à la détente

Gratuit : piscine couverte chauffée, bassin enfants, bains bouillonnants, saunas, hammams, salle de cardio-training.  
Payant : massages, soins du corps et du visage.

TARIF

PAR SEMAINE

PAR LOGEMENT

Prix à partir de

840€

P. 175 : DESCRIPTIF DES HÉBERGEMENTS ET TARIFS



RETROUVEZ  
NOS OFFRES  
ET + DE PHOTOS



www.lagrange-vacances.com  
(recherche rapide : #VAL04)

SAVOIE

## La Norma (1350 m - 2750 m)

## LES CHALETS ET BALCONS DE LA VANOISE \*\*



INCLUS



À LA CARTE



PRESTATIONS SKI

## LA RÉSIDENCE

Située à 250 m des pistes, de l'ESF et du jardin des neiges, à 150 m du village, cette résidence se compose de 6 bâtiments de 3 à 6 étages (ascenseur).

## L'HÉBERGEMENT

Du studio 4 pers. au 3 pièces 8 pers

TARIF

PAR SEMAINE

PAR LOGEMENT

Prix à partir de

210€

P. 175 : DESCRIPTIF DES HÉBERGEMENTS ET TARIFS



RETROUVEZ  
NOS OFFRES  
ET + DE PHOTOS



www.lagrange-vacances.com  
(recherche rapide : #NOR03)



ISÈRE CHAMROUSSE

90 KM DE PISTES



Ouverture prévue du 7/12 au 11/4.

**SKIPASS** 6 jours Chamrousse

Adulte : 180,50 €

Enfant\* : 11+2,50 €

Jeune\* / Senior\* : 148 €

**SKI DE FOND** 41 km - Accès payant.

**ESF**: +33 (0)4 76 89 90 30.



**Accès** : Autoroute A48 ou A51 puis RD1091 . Gare de Grenoble. Aéroport de Grenoble, Lyon ou Genève.



Brioche de Saint Genix



## CHAMROUSSE

### → SUR LES PISTES D'UNE LÉGENDE

1650 m - 2250 m - Ski Famille

**A** vous les célèbres pistes qui ont vu le triple sacre de Jean-Claude Killy lors des Jeux Olympiques de 1968 ! À la pointe du massif de Belledonne, Chamrousse offre un panorama exceptionnel sur la vallée de Grenoble, les massifs du Vercors et de la Chartreuse. Construite au cœur de la forêt, cette station de nature familiale est répartie sur 3 centres reliés par les pistes ou via navettes : Le Recoïn (1650 m), l'Arselle (1700 m) et Roche-Béranger (1750 m).

### AVANTAGES\*\* LAGRANGE VACANCES

Réservez votre **SKIPASS** à tarifs préférentiels jusqu'à 54 € de réduction (nous consulter)  
**Réservez votre MATÉRIEL DE SKI** et bénéficiez des avantages Lagrange avec notre partenaire p.10



\* Enfant : 5-9 ans inclus, jeune 10 à 25 ans (justificatif de scolarité obligatoire), senior 65-74 ans inclus. \*\* À réserver en même temps que votre logement.

ISÈRE

# Chamrousse

## LES VILLAGES DU BACHAT \*\*\*



INCLUS



À LA CARTE



PRESTATIONS SKI

### LA RÉSIDENCE

Dans le quartier de l'Arselle, les appartements sont répartis dans plusieurs petits bâtiments (sans ascenseur), entre 50 et 600 m des remontées mécaniques, du jardin des neiges, de l'ESF et 600 m des commerces de Roche Béranger.

### L'HÉBERGEMENT

Du 2 pièces 4 pers. au 3 pièces 10 pers.

### LES + DE LA RÉSIDENCE

Piscine découverte chauffée, bain à remous\*, sauna\*, salle de fitness\* (\* à partir de 16 ans).

TARIF

PAR LOGEMENT

Prix à partir de

PAR SEMAINE

387 €

P. 175 : DESCRIPTIF DES HÉBERGEMENTS ET TARIFS



RETROUVEZ NOS OFFRES ET + DE PHOTOS



www.lagrange-vacances.com  
 (recherche rapide : #CHA04)

223 KM DE PISTES

14 49 20 12 1

Ouverture prévue du 21/12 au 25/4.

SKIPASS  6 jours 2 Alpes (18/19)

Adulte : 255 € - Enfant\* : 205 €

Senior\* : 237,50 €

SKI DE FOND 25 km - Accès gratuit.

 ESF : +33 (0)4 76 79 21 21.

Accès : Autoroute A48 ou A51 puis RD1091. Gare de Grenoble. Aéroport de Grenoble, Lyon ou Genève.

Hamburger  
montagnard

## LES 2 ALPES

## DOUBLEZ LE PLAISIR

1600 m - 3600 m - Grand Domaine / Grand Ski

**A**u cœur de l'Oisans et du massif des Écrins, les 2 Alpes est une station mondialement réputée pour son glacier skiable, le plus grand d'Europe, qui culmine à 3600 m d'altitude. De nature sportive et dynamique, les 2 Alpes vous offrent un domaine gigantesque et un cadre idéal pour marier les joies du ski et de l'après-ski.

AVANTAGES\*\*  
LAGRANGE  
VACANCES Réservez votre  
MATÉRIEL DE SKI  
en bénéficiant des  
avantages Lagrange  
avec notre partenaire  
(voir p.10)

\* Enfant : 5-12 ans inclus, senior 65-71 ans inclus (-5 ans et 72 ans et + gratuits). \*\* À réserver en même temps que votre logement.

ISÈRE / LES DEUX ALPES (223 km pistes)

## Les 2 Alpes

VILLAGE CLUB DU SOLEIL \*\*\*

village club

les villages clubs  
du soleil  
uniquement d'hiver

INCLUS



À LA CARTE

**L'HÔTEL** : à 100 m des premières pistes, à 800 m env. du centre de la station (navette station gratuite), le village club est composé de 239 chambres sur 8 étages (ascenseur).**L'HÉBERGEMENT** : de la chambre 2 pers. à la chambre 6 pers.

## LES + DE L'HÔTEL

Accès gratuit à la piscine couverte de la croisette  
(accès en navette station gratuite - accessible avec le forfait remontées mécaniques).

Soins et espace forme à l'Espace 1800.

Nous vous proposons une formule « TOUT COMPRIS » comprenant : la pension complète du dîner (le jour d'arrivée) au petit déjeuner (le jour du départ) avec possibilité de repas pique-nique (hors jour de départ - à réserver la veille) + skipass 6 jours 2 Alpes + prêt du matériel 6 jours : skis alpins, chaussures, surfs, raquettes, luges, casques enfants (jusqu'à 17 ans).

## ANIMATION GRATUITE

Pour les adultes : randonnées encadrées en raquettes adultes et enfants à partir de 12 ans, découverte du domaine skiable une 1/2 journée avec les moniteurs de l'ESF (réservée aux adultes sauf débutants). Accès illimité à la patinoire de la station. (patins inclus).

Pour vos enfants : toute la saison 6 j/7

&gt; Club des Câlins : nurserie pour les bébés de 3 mois à -3 ans.

&gt; Club des Malins : pour les enfants de 3 ans à -6 ans.

&gt; Club des Copains : pour les enfants de 6 ans à -11 ans (fermé le matin 14/12-21/12 + 4/1-8/2 + 7/3-4/4).

&gt; Club des Jeunes : pour les ados de 11 à 17 ans inclus (uniquement 21/12-4/1 + 8/2-7/3 + 4/4-25/4).

&gt; Initiation ski (devant le club selon enneigement) : pour les enfants débutants de 3 ans à 5 ans inclus 6 j/7, matériel de ski fourni. (avec encadrement ESF - niveau Piou-Piou à Ourson).

Pour tous : jeux apéritifs, soirée dansante, cabaret, spectacles...

TARIF PAR PERSONNE

TOUT COMPRIS

PAR SEMAINE

689€

Prix à partir de

P. 175 : DESCRIPTIF DES HéBERGEMENTS ET TARIFS

RETROUVEZ  
NOS OFFRES  
ET + DE PHOTOSwww.lagrange-vacances.com  
(recherche rapide : #2AL15)



## Les 2 Alpes (1600 m - 3600 m)

## L'EDELWEISS \*\*



INCLUS



À LA CARTE



PRESTATIONS SKI



## LA RÉSIDENCE

Située au cœur de la station, à 150 m des premières remontées mécaniques, cette résidence est composée de 36 appartements répartis sur 4 étages (ascenseur jusqu'au 3<sup>e</sup>).

## L'HÉBERGEMENT

Du studio 4 pers. au 2 pièces 6 pers.

| TARIF  | PAR SEMAINE |
|--|-------------|
| PAR LOGEMENT                                   | 392 €       |
| Prix à partir de                               |             |
| P. 175 : DESCRIPTIF DES HÉBERGEMENTS ET TARIFS |             |



RETROUVEZ  
NOS OFFRES  
ET + DE PHOTOS



www.lagrange-vacances.com  
(recherche rapide : #2AL14)

## LE PANORAMA VV \*\*\*



INCLUS



À LA CARTE



PRESTATIONS SKI

**L'HÔTEL :** l'Hôtel Club est situé à l'entrée de la station, face aux pistes et à 100 m des remontées mécaniques (départ skis aux pieds à 50 m selon enneigement). Il se compose de 93 chambres réparties sur 4 étages (ascenseur sauf 4<sup>e</sup> étage).

**L'HÉBERGEMENT :** de la chambre 2 pers. à la chambre 4 pers.

## LES + DE L'HÔTEL

**Espace Bien-être** avec sauna, hammam et bain à remous (pour les + de 18 ans, sur réservation auprès de la réception, fermé le samedi toute la saison, le dimanche et le mardi hors vacances scolaires).

**Forfaits et pauses Bien-être payants** (soins avec massages relaxants pour les + de 18 ans, sur réservation auprès de la réception).

**28/3-25/4 - La Formule All Inclusive :** boissons aux heures d'ouverture du bar : boissons chaudes, softs, jus de fruits, sélection de boissons alcoolisées pour les adultes.

**ANIMATION GRATUITE - Pour tous :** une équipe d'animation vous divertit avec jeux et activités tout au long de votre séjour.

**Pour vos enfants** (selon dispo) :

> 21/12-4/1 + 8/2-7/3 + 4/4-25/4: 6 j/7 du dimanche au vendredi (9h-17h + 19h-21h - déjeuners et dîners encadrés).

autres dates : 5 j/7 du lundi au vendredi (9h-12h + 14h-17h - 2 déjeuners et 1 veillée encadrés).

**Club Kids 4-6 ans inclus et Club Junior 7-10 ans inclus :** un programme d'activités à la fois éducatif et ludique sur le thème de la montagne.

**Payant : Club Baby 18 mois-3 ans inclus** (8h30-12h ou 13h30-17h) : un univers douillet et chaleureux.

> 21/12-4/1 + 8/2-7/3 + 4/4-25/4: **Club Teens 11-15 ans inclus :** de la découverte et du ludique au programme. Le Squ@t, lieu de rencontre avec canapés, jeux wi-fi... 2 activités telles que le freestyle ou le snowboard offertes.

> **Accompagnement** aux premiers cours de ski ESF le matin et l'après-midi pour les 4 à 13 ans inclus.

TARIF PAR PERSONNE PENSION COMPLÈTE

PAR SEMAINE

Prix à partir de

588 €



P. 176 : DESCRIPTIF DES HÉBERGEMENTS ET TARIFS



RETROUVEZ  
NOS OFFRES  
ET + DE PHOTOS



www.lagrange-vacances.com  
(recherche rapide : #2ALP02)

250 KM DE PISTES

34 31 28 18 2

## NOTRE SÉLECTION

ALPE-D'HUEZ  
OZ-EN-OISANS

Ouverture prévue du 14/12 au 18/4.

SKIPASS  6 jours  
Alpe-d'Huez Grand Domaine Ski

Adulte : 275 €

Enfant\* : 217 €

Senior\* : 237 €



Accès : Autoroute A48 ou A51 puis RD1091. Gare de Grenoble. Aéroport de Grenoble ou Lyon.



Gratin dauphinois



## ALPE-D'HUEZ GRAND DOMAINE SKI



## LES PLUS GRANDS DÉNIVELÉS DU MONDE

**5** stations, 2 villages, 131 pistes et 300 jours d'ensoleillement par an : Alpe-d'Huez Grand Domaine Ski est tout naturellement incontournable dans le massif de l'Oisans. Réputé pour ses pistes interminables, c'est ici que l'on trouve la célèbre piste de Sarenne, la plus longue du monde avec ses 16 km. Propice à l'apprentissage comme aux sensations fortes, avec une large palette d'activités, Alpe-d'Huez Grand Domaine Ski comblera petits et grands.



## &gt; Alpe-d'Huez

1860 m - 3330 m (250 km de pistes)  
Grand Domaine / Grand Ski

Située au milieu d'un immense amphithéâtre naturel orienté plein sud, on la surnomme « l'Île au Soleil » pour son exposition privilégiée. Dominant l'Oisans et ses vallées, l'Alpe-d'Huez est une station de renommée internationale et riche en activités.

 **SKIPASS 6 jours** : voir tarifs « Grand Domaine Ski ».

 **SKI DE FOND** 50 km - Accès payant.

 **ESF**: +33 (0)4 76 80 31 69.



## &gt; Oz-en-Oisans

1150 m - 3330 m (70 km de pistes)  
Grand Domaine / Ski Famille

Sur le versant ouest du massif des Grandes Rousses, avec ses résidences habillées de bois et de pierres au milieu des sapins, Oz-en-Oisans est une charmante petite station qui offre une vue majestueuse sur la chaîne de Belledonne.

 **SKIPASS 6 jours** : voir tarifs « Grand Domaine Ski ».

 **SKI DE FOND** 30 km - Accès payant.

 **ESF**: +33 (0)4 76 79 85 29.

## PROFITEZ DES AVANTAGES "LAGRANGE VACANCES"

Réservez votre **SKIPASS** à tarifs préférentiels sur les résidences de l'Alpe-d'Huez.

## SKIPASS ALPE D'HUEZ GRAND DOMAINE SKI PRIX / SKIEUR 6 JOURS

| Séjours | 21/12-4/1 + 8/2-7/3 | 4/1-8/2 + 7/3-14/3 | 21/3-11/4 | 14/12-21/12 | 11/4-18/4 |
|---------|---------------------|--------------------|-----------|-------------|-----------|
| Adulte  | 275 €               | 260 €              | 244 €     | 234 €       | 204 €     |
| Enfant* | 217 €               | 205 €              | 193 €     | 185 €       | 161 €     |
| Senior* | 237 €               | 224 €              | 211 €     | 202 €       | 176 €     |

Badge ski-carte (non remboursable) : 1 €/skieur (à régler impérativement à la réservation)



Réservez votre **MATÉRIEL DE SKI** et bénéficiez des avantages Lagrange avec notre partenaire (voir p.10)

**BONUS** : ski de nuit + accès Grande Galaxie du 21/12 au 14/3 et du 21/3 au 4/4.  
(un jour offert dans chacun des domaines suivants : Serre-Chevalier, Puy St Vincent, Montgenèvre, Sestrières et 2 jours aux 2 Alpes).



## Alpe-d'Huez (1860 m - 3330 m)

L'ALPENROSE \*\*\*\* 

INCLUS



À LA CARTE



PRESTATIONS SKI



## LA RÉSIDENCE

Située dans le quartier des Bergers, à 250 m des remontées mécaniques et des commerces, cette résidence est un charmant chalet de pierre et de bois qui conjugue authenticité et modernité. Composée de 27 appartements, elle offre un panorama d'exception sur la vallée de la Romanche et les pics enneigés.

## L'HÉBERGEMENT

Du studio 4 pers. au 4 pièces 8 pers.

## LES + DE LA RÉSIDENCE

Piscine extérieure chauffée.

1 séance sauna ou hammam offerte/logement/sem.  
Réservez votre petit déjeuner.

## BIEN-ÊTRE

Spa avec cabine de soins : possibilité de réserver votre massage bien-être et sportif avec [www.physioski.com](http://www.physioski.com), massages d'exception réalisés par des masseurs-kinésithérapeutes et ostéopathes (tarifs préférentiels pour les clients Lagrange - à voir avec la réception).

| TARIF                            | PAR SEMAINE | PAR NUIT |
|----------------------------------|-------------|----------|
| PAR LOGEMENT<br>Prix à partir de | 779€        | 189€     |

P. 176 : DESCRIPTIF DES HÉBERGEMENTS ET TARIFS



ACCÈS FACILE À NOS  
TARIFS ET OFFRES  
PROMO 2019/20

À partir du 01/05/20  
retrouvez nos tarifs 2021



ACCÈS DIRECT SUR LE  
SITE WEB LAGRANGE  
... AVEC + DE PHOTOS

[www.lagrange-vacances.com](http://www.lagrange-vacances.com)  
(recherche rapide : #HUE11)

LE CRISTAL DE L'ALPE \*\*\*\* 

INCLUS



PRESTATIONS SKI

## LA RÉSIDENCE

Situés au centre de la station, à 200 m environ des pistes, les 60 appartements de la résidence se répartissent dans 6 chalets de 4 étages (ascenseur).

## L'HÉBERGEMENT

Du 2 pièces 4 pers. au 5 pièces 10 pers.

## BIEN-ÊTRE



À LA CARTE

Le centre Ô des Cimes, Spa d'Altitude vous invite à la détente

Gratuit : piscine couverte chauffée, bains bouillonnants, saunas, hammams, salle de cardio-training.

Payant : massages, soins du corps et du visage.

| TARIF                            | PAR SEMAINE |
|----------------------------------|-------------|
| PAR LOGEMENT<br>Prix à partir de | 1456€       |

P. 176 : DESCRIPTIF DES HÉBERGEMENTS ET TARIFS



RETROUVEZ  
NOS OFFRES  
ET + DE PHOTOS

[www.lagrange-vacances.com](http://www.lagrange-vacances.com)  
(recherche rapide : #HUE03)



## Alpe-d'Huez (1860 m - 3330 m)

## hôtel club / résidence

## LES BERGERS VV \*\*\*\*



INCLUS



À LA CARTE



PRESTATIONS SKI

**L'HÔTEL :** l'hôtel club se situe dans le quartier des Bergers, au pied des pistes et à 50 m de la télécabine. Il bénéficie d'un départ skis aux pieds (selon enneigement) et se trouve à 600 m d'une galerie commerciale. Il se compose de 191 chambres réparties sur 6 étages (ascenseurs).

**L'HÉBERGEMENT :** de la chambre 2 pers. à la chambre 4 pers.

**LES + DE L'HÔTEL - Espace Bien-être** avec sauna, hammam et bain à remous (pour les + de 18 ans, sur réservation auprès de la réception - fermé le samedi toute la saison, le dimanche et le mardi hors vacances scolaires).  
**Forfaits et pauses Bien-être payants** (soins avec massages relaxants pour les + de 18 ans, sur réservation auprès de la réception).  
**28/3-18/4 - La Formule All Inclusive :** boissons aux heures d'ouverture du bar : boissons chaudes, softs, jus de fruits, sélection de boissons alcoolisées pour les adultes.

## ANIMATION GRATUITE

**Pour tous :** une équipe d'animation vous divertit avec jeux et activités tout au long de votre séjour.

**Pour vos enfants** (selon dispo) :

> 22/12-4/1 + 8/2-7/3 + 4/4-18/4: 6 j/7 du dimanche au vendredi (9h-17h + 19h-20h30 - déjeuners et dîners encadrés); autres dates : 5 j/7 du lundi au vendredi (9h-12h + 14h-17h - 2 déjeuners et 1 veillée encadrés).

**Club Kids 4-6 ans inclus et Club Junior 7-10 ans inclus :** un programme d'activités à la fois éducatif et ludique sur le thème de la montagne.

**Payant : Club Baby 18 mois-3 ans inclus (8h30-12h + 13h30-17h) :** un univers douillet et chaleureux.

> 21/12-4/1 + 8/2-7/3 + 4/4-18/4:

**Club Teens 11-13 ans inclus et le Club Ados 14-17 ans inclus :** de la découverte et du ludique au programme. Le Squ@t, lieu de rencontre avec canapés, jeux wi-fi... 3 activités telles que le freestyle ou le snowboard offertes.

> **Accompagnement** aux premiers cours de ski ESF le matin et l'après-midi pour les 4 à 13 ans inclus.

TARIF PAR PERSONNE

PENSION COMPLÈTE

SEMAINE

Prix à partir de

735 €



P. 176 DESCRIPTIF DES HÉBERGEMENTS ET TARIFS

RETROUVEZ  
NOS OFFRES  
ET + DE PHOTOSwww.lagrange-vacances.com  
(recherche rapide : #HUE01)

## L'ÉCRIN D'HUEZ \*\*



INCLUS



À LA CARTE



PRESTATIONS SKI

## LA RÉSIDENCE

Situés dans le quartier des Bergers, à 200 m d'un centre commercial, des remontées mécaniques, de la garderie, du jardin des neiges et de l'ESF, vous serez logés dans un immeuble de 10 étages (ascenseur).

## L'HÉBERGEMENT

Du studio 4 pers. au 3 pièces 7 pers.

TARIF

PAR SEMAINE

PAR LOGEMENT

Prix à partir de

378 €

P. 177 : DESCRIPTIF DES HÉBERGEMENTS ET TARIFS

RETROUVEZ  
NOS OFFRES  
ET + DE PHOTOSwww.lagrange-vacances.com  
(recherche rapide : #HUE04)



# Oz-en-Oisans (1150 m - 3330 m)



## VILLAGE CLUB DU SOLEIL \*\*\*\*



INCLUS



À LA CARTE

**L'HÔTEL :** au pied des pistes, au départ de la télécabine, centre station, le village club est composé de 90 chambres sur 6 étages (ascenseur).

**L'HÉBERGEMENT :** en chambre 2/3 pers. et 3/4 pers.

**LES + DE L'HÔTEL - Espace détente** avec balnéo, sauna et hammam (à partir de 16 ans). Bassin d'agrément couvert chauffé.

**Nous vous proposons une formule « TOUT COMPRIS »** comprenant : la pension complète du dîner (le jour d'arrivée) au petit déjeuner (le jour du départ) avec possibilité de repas pique-nique (hors jour de départ - à réserver la veille) + forfait ski 6 jours Alpe d'Huez Grand Domaine Ski + prêt du matériel 6 jours : skis alpins, chaussures, surf, raquettes, luges, casques enfants (jusqu'à 17 ans).

### ANIMATION GRATUITE

**Pour les adultes :** randonnées en raquettes encadrées adultes et enfants à partir de 12 ans, découverte du domaine skiable une 1/2 journée avec les moniteurs de l'ESF (réservée aux adultes sauf débutants).

**Pour vos enfants :** toute la saison 6 j/7

- > **Club des Câlins :** nursery pour les bébés de 3 mois à - 2 ans.
- > **Club des Coquins :** pour les enfants de 2 ans à -4 ans.
- > **Club des Malins :** pour les enfants de 4 ans à -6 ans.
- > **Club des Copains :** pour les enfants de 6 ans à -11 ans (fermé le matin 14/12-21/12 + 4/1-8/2 + 7/3-4/4).
- > **Club des Jeunes :** pour les ados de 11 à 13 ans inclus et de 14 à 17 ans inclus (uniquement 21/12-4/1 + 8/2-7/3 + 4/4-18/4).
- > **Initiation ski (devant le club selon enneigement) :** pour les enfants débutants de 3 ans à 5 ans inclus 6 j/7, matériel de ski fourni. (avec encadrement ESF - niveau Piou-Piou à Ourson). **Pour tous :** cardio-training, fitness, stretching, relaxation..., jeux apéritifs, soirée dansante, cabaret, spectacles...

TARIF PAR PERSONNE

TOUT COMPRIS

PAR SEMAINE

Prix à partir de

689 €

P. 177 : DESCRIPTIF DES HÉBERGEMENTS ET TARIFS



RETROUVEZ NOS OFFRES ET + DE PHOTOS



www.lagrange-vacances.com (recherche rapide : #OZ04)

## COULEURS SOLEIL \*\*



INCLUS



À LA CARTE



PRESTATIONS SKI

### LA RÉSIDENCE

Située au centre station et bénéficiant d'un accès direct aux pistes, cette résidence de bois et pierre est composée de 2 bâtiments de 6 étages (ascenseur).

### L'HÉBERGEMENT

Du studio 3 pers. au 3 pièces 9 pers.

TARIF

PAR SEMAINE

PAR LOGEMENT

Prix à partir de

210 €

P. 177 : DESCRIPTIF DES HÉBERGEMENTS ET TARIFS



RETROUVEZ NOS OFFRES ET + DE PHOTOS



www.lagrange-vacances.com (recherche rapide : #OZ01)

ALPES DU SUD

LA VOIE LACTÉE

400 KM DE PISTES

30

54

118

42

2

Ouverture prévue du 21/12 au 18/4.

SKIPASS  6 jours

(tarifs 18/19)

247 € env. (tarif unique)

SKI DE FOND 30 km - Accès payant.

 ESF: +33 (0)4 92 21 90 46

Accès : Autoroute A48 ou A51 puis RD1091 . Gare de Grenoble. Aéroport de Grenoble, Lyon ou Genève.

Brioche van  
Saint-Genix

## MONTGENÈVE



## DOYENNE DES STATIONS

1860 m - 2700 m - Grand Domaine / Station Village

**À** proximité immédiate de la frontière italienne, entre la vallée de la Clarée et le val de Suse, Montgenève est la doyenne des stations de sports d'hiver en France. Créée en 1907, elle offre un ski sans frontière sur les 400 kilomètres de pistes de la Voie lactée, le plus grand domaine skiable international. Avis aux contemplatifs et aux amateurs de glisse : un ensoleillement exceptionnel et des panoramas somptueux vous y attendent.

AVANTAGES\*  
LAGRANGE  
VACANCES Réservez votre  
MATÉRIEL DE SKI  
et bénéficiez des  
avantages Lagrange  
avec notre partenaire  
(voir p.10)

\* À réserver en même temps que votre logement.

ALPES DU SUD / LA VOIE LACTÉE

## Montgenève

LE CHALET DES DOLINES \*\*\*\*



résidence



INCLUS



À LA CARTE



PRESTATIONS SKI

## LA RÉSIDENCE

Dans le hameau de l'Obélisque, à 300 m des pistes (skis aux pieds selon enneigement) et des commerces, la résidence de 56 appartements se compose de 3 chalets (ascenseur).

## L'HÉBERGEMENT

Du 2 pièces 4 pers. au 4 pièces 8 pers.

## BIEN-ÊTRE

Le centre Ô des Cimes, Spa d'Altitude vous invite à la détente :

Gratuit : piscine couverte chauffée, bains bouillonnants, saunas, hammams, salle de cardio-training.

Payant : massages, soins du corps et du visage.

TARIF

PAR SEMAINE

PAR LOGEMENT

Prix à partir de

959 €

P. 177 : DESCRIPTIF DES HÉBERGEMENTS ET TARIFS

RETROUVEZ  
NOS OFFRES  
ET + DE PHOTOSwww.lagrange-vacances.com  
(recherche rapide : #MTG02)



## Montgenèvre (1860 m - 2700 m)

## VILLAGE CLUB DU SOLEIL \*\*\*

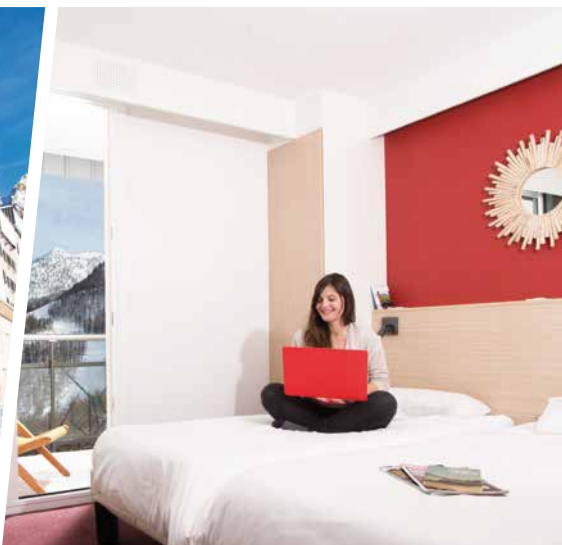

INCLUS



À LA CARTE

**L'HÔTEL :** à 150 m du télésiège débrayable, retour skis aux pieds (selon enneigement), à 1,8 km du centre de la station (navettes de l'hôtel gratuites), le village club entièrement rénové est composé de 173 chambres réparties dans 2 bâtiments de 4 à 6 étages (ascenseur).

**L'HÉBERGEMENT :** en chambre 3/5 pers.

**LES + DE L'HÔTEL**

Nous vous proposons une formule « **TOUT COMPRIS** » comprenant : la pension complète du dîner (le jour d'arrivée) au petit déjeuner (le jour du départ) avec possibilité de repas pique-nique (hors jour de départ - à réserver la veille) + forfait ski 6 jours (dont une journée sur la Voie lactée : domaine franco-italien + 1 jour Grande Galaxie - selon l'ouverture des domaines) + prêt du matériel 6 jours : skis alpins et fond, chaussures, surfs, raquettes, casques enfants (jusqu'à 17 ans).

**ANIMATION GRATUITE**

**Pour les adultes :** randonnées en raquettes encadrées adultes et enfants à partir de 12 ans, sorties guidées ski de fond (2 fois/sem.), découverte du domaine skiable une 1/2 journée avec les moniteurs de l'ESF (réservée aux adultes sauf débutants).

**Pour vos enfants :** toute la saison 6 j/7

- > **Club des Câlines :** nursery pour les bébés de 3 mois à - 2 ans.
- > **Club des Coquins :** pour les enfants de 2 ans à -4 ans.
- > **Club des Malins :** pour les enfants de 4 ans à -6 ans.
- > **Club des Copains :** pour les enfants de 6 ans à -11 ans (fermé le matin 14/12-21/12 + 4/1-8/2 + 7/3-4/4).
- > **Club des Jeunes :** pour les ados de 11 à 13 ans inclus et de 14 à 17 ans inclus (uniquement 21/12-4/1 + 8/2-7/3 + 4/4-25/4).
- > **Initiation ski (devant le club selon enneigement) :** pour les enfants débutants de 3 ans à 5 ans inclus 6 j/7, matériel de ski fourni (avec encadrement animateurs du Village - niveau Piou-Piou à Ourson).
- > **Formule « Cartable à la neige » (4/1-8/2 + 7/3-28/3) pour les enfants du CP au CM2 :** accompagnement scolaire en fin de journée avec les moniteurs des clubs enfants (à préciser dès la résa, places limitées).

**Pour tous :** cardio-training, fitness, stretching, relaxation..., jeux apéritifs, soirée dansante, cabaret, spectacles...

TARIF PAR PERSONNE

TOUT COMPRIS

PAR SEMAINE

489 €

Prix à partir de

P. 177 : DESCRIPTIF DES HéBERGEMENTS ET TARIFS



RETROUVEZ  
NOS OFFRES  
ET + DE PHOTOS



www.lagrange-vacances.com  
(recherche rapide : #MTG01)

250 KM DE PISTES

13 25 30 14

NOTRE SÉLECTION  
SERRE-CHEVALIER

Ouverture prévue du 21/12 au 11/4.

SKIPASS  6 jours  
Serre-Chevalier Vallée

Adulte : 264 €

Senior\* : 238,10 €

Enfant\* : 212,20 €



Accès : Autoroute A48 puis RD1091 ou A51 puis RN94 / Gare de Briançon. Aéroport de Turin, Grenoble ou Lyon.

Ravioles au fromage  
sauce champignons

## SERRE-CHEVALIER VALLÉE



## UN ÉCRIN DE BLANCHEUR

Dans le plus haut département des Alpes, à proximité de la frontière italienne, Serre-Chevalier Vallée profite d'une situation exceptionnelle aux portes du Parc national des Écrins. Réputé pour la pureté de ses paysages et répartis sur plusieurs communes entre le col du Lautaret et Briançon, ses 250 kilomètres de pistes satisferont toutes les envies de glisse : grand ski en haute montagne, descente tranquille au cœur des forêts et glisse ludique en famille.



## Serre-Chevalier

1200 m - 2800 m (250 km de pistes)

Grand Domaine / Grand Ski

Aux portes du massif des Écrins, Serre Chevalier vous plonge dans un décor parsemé de neige et de convivialité. À la fois sportive et familiale, la célèbre « Serre Che » est réputée pour la variété de ses pistes et l'ambiance de son après-ski.



SKIPASS 6 jours : voir tarifs « Serre Chevalier Vallée ».

SKI DE FOND 35 km - Accès payant.



Réservez votre SKIPASS à tarifs préférentiels

valable sur la résidence Lagrange Vacances « Le Hameau du Rocher Blanc » (p.99)

## SKIPASS SERRE-CHEVALIER VALLÉE PRIX PAR SKIEUR 6 JOURS

| Séjours | 28/12-4/1<br>+ 8/2-7/3 | 1/2-8/2<br>+ 7/3-14/3 | 21/12-28/12<br>25/1-1/2 + 14/3-21/3 | 11/1-25/1<br>+ 21/3-28/3 | Semaines Bonus<br>4/1-11/1 + 28/3-4/4 | 4/4-11/4 |
|---------|------------------------|-----------------------|-------------------------------------|--------------------------|---------------------------------------|----------|
| Adulte  | 264 €                  | 249 €                 | 240 €                               | 233 €                    | 217 €                                 | 186 €    |
| Senior* | 238,10 €               | 225 €                 | 216 €                               | 210 €                    | 196 €                                 | 169 €    |
| Enfant* | 212,20 €               | 200 €                 | 193 €                               | 187 €                    | 175 €                                 | 150 €    |

AVANTAGES™ LAGRANGE  
VACANCES Réservez vos cours collectifs  
avec l'ESF de Serre-ChevalierCours collectifs adulte et enfant (à partir de 5 ans)  
21/12-11/4 (dimanche/vendredi)SKI ALPIN (adulte débutant à classe 4/Expert ;  
enfant Flocon à Étoile d'Or) ou SNOWBOARD  
(à partir de 8 ans) : 6 Matins (2h30) : 183 €JARDIN PLOU PLOU (3 à 4 ans inclus) :  
6 Matins (2h30) : 198 € (8 enfants max.)

Important - à préciser dès la réservation :  
nom, prénom, année de naissance  
Niveaux requis / stage compétition à voir sur place  
(uniquement pendant les vacances scolaires).  
10 pers. max

Réservez votre  
MATÉRIEL DE SKI

et bénéficiez des  
avantages Lagrange  
avec notre partenaire  
(voir p.10)



# Serre-Chevalier (1200 m - 2800 m)



LAGRANGE  
vacances  
★★★★

## LE HAMEAU DU ROCHER BLANC \*\*\*\*

résidence

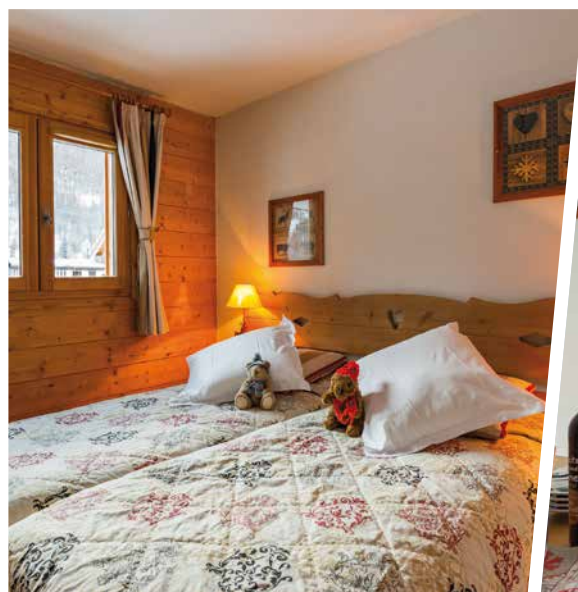

Les chalets d'autrefois et le confort d'aujourd'hui



INCLUS



À LA CARTE



RESTAURATION



PRESTATIONS SKI

### LA RÉSIDENCE

Située à Chantemerle, à 350 m maximum des remontées mécaniques, de l'ESF et du centre, cette résidence affiche une architecture traditionnelle, à l'image des chalets d'autrefois. Composée de 108 appartements répartis dans plusieurs chalets de 2 et 3 étages (ascenseur), elle offre un cadre authentique et chaleureux.

### L'HÉBERGEMENT

Du studio 2 pers. à l'appartement 12 pers.

| TARIF                            | PAR SEMAINE | PAR NUIT |
|----------------------------------|-------------|----------|
| PAR LOGEMENT<br>Prix à partir de | 620€        | 179€     |

P. 178 : DESCRIPTIF DES HÉBERGEMENTS ET TARIFS



ACCÈS FACILE À NOS  
TARIFS ET OFFRES  
PROMO 2019/20

À partir du 01/05/20  
retrouvez nos tarifs 2021



ACCÈS DIRECT SUR LE  
SITE WEB LAGRANGE  
... AVEC + DE PHOTOS

www.lagrange-vacances.com  
(recherche rapide : #SER01)



ALPES DU SUD

ORCIÈRES

100 KM DE PISTES

9

15

20

7

1

Ouverture prévue du 21/12 au 18/4.

SKIPASS  6 jours Orcières

Adulte : 184,80 €

Enfant\* : 150,60 €

Ados\* / Senior\* : 168,90 €

SKI DE FOND 55 km.

 ESF: +33 (0)4 92 55 72 78.

Accès : Autoroute A43 ou A51 puis RN85. Gare de Gap. Aéroport de Grenoble ou Marseille.



Toast chèvre miel et pistaches



## ORCIÈRES-MERLETTE 1850

## STATION AU GRAND CŒUR

1850 m - 2725 m - Ski Famille

**A**ux portes du Parc national des Écrins, la station d'Orcières-Merlette domine la vallée du Champsaur pour offrir une vue imprenable sur les sommets qui l'entourent. Ici, la glisse est contemplative : on skie aussi avec les yeux ! Un enneigement généreux, des paysages baignés de lumière, un panorama d'une pureté sans pareil : tous les ingrédients sont réunis pour un séjour placé sous le signe de la détente et de la convivialité.

PROFITEZ DES AVANTAGES \*\* LAGRANGE VACANCES 

Réservez votre SKIPASS à tarifs préférentiels - non valable sur « Village Club du Soleil » (p.101)

## SKIPASS ORCIÈRES-MERLETTE

## PRIX PAR SKIEUR 6 JOURS

| Séjours          | 21/12-4/1 + 8/2-7/3 | 25/1-8/2 + 7/3-14/3 | 4/1-25/1 + 14/3-18/4 |
|------------------|---------------------|---------------------|----------------------|
| Adulte           | 164 €               | 141 €               | 127 €                |
| Enfant*          | 133 €               | 109 €               | 104 €                |
| Ados* et Senior* | 150 €               | 129 €               | 116 €                |

Forfait skipass 6 jours + accès illimité 6 jours à la piscine et la patinoire de la station. Adulte : 201,30 €, ados\* et senior\* : 185,40 €, enfant\* : 164,40 €. Offre spéciale : pour 10 € de plus au lieu de 15 €, profitez de cette formule.

## OFFRES SPÉCIALES

28/3-18/4 : forfait ski enfant de -10 ans Offert

Carte Free Pass (rechargeable) : 2 €/skieur (y compris pour les gratuits) à régler impérativement dès la réservation.



Réservez votre MATÉRIEL DE SKI et bénéficiez des avantages Lagrange avec notre partenaire (voir p.10)



\* Enfant : 5-12 ans inclus, Ados\* : 13-16 ans inclus, Senior\* : 65-74 ans inclus (-5 ans et + 75 ans gratuits). \*\* À réserver en même temps que votre logement.

ALPES DU SUD

## Orcières (1850 m - 2725 m)

ROCHEBRUNE ★★★★★



INCLUS



À LA CARTE



PRESTATIONS SKI

LA RÉSIDENCE : située aux pieds des pistes et des remontées mécaniques, à 100 m du centre et 150 m du jardin des neiges, la résidence est composée de 109 appartements répartis sur 4 étages (ascenseur).

L'HÉBERGEMENT : Du studio 4 pers. au 2 pièces 6 pers.

TARIF

PAR SEMAINE

PAR LOGEMENT  
Prix à partir de

310 €

P.178 : DESCRIPTIF DES HÉBERGEMENTS ET TARIFS



RETROUVEZ NOS OFFRES ET + DE PHOTOS

www.vacances-lagrange.com  
(recherche rapide : #ORC03)



# Orcières (1850 m - 2725 m)

## VILLAGE CLUB DU SOLEIL \*\*\*



village club



INCLUS



À LA CARTE

**L'HÔTEL :** À 300 m des pistes (navette gratuite village club/station), des commerces, le village club est composé de 159 chambres sur 4 étages (ascenseur).

**L'HÉBERGEMENT :** De la chambre 2/3 pers. à la chambre 3/5 pers.

### ANIMATION GRATUITE

**Pour les adultes :** randonnées en raquettes encadrées adultes et enfants à partir de 12 ans, découverte du domaine skiable une 1/2 journée avec les moniteurs de l'ESF (réservée aux adultes sauf débutants). Accès illimité à la patinoire de la station (prêt de patins inclus).

**Pour vos enfants :** toute la saison 6 j/7

- > **Club des Câlins :** nursery pour les bébés de 3 mois à -2 ans.
- > **Club des Coquins :** pour les enfants de 2 ans à -4 ans.
- > **Club des Malins :** pour les enfants de 4 ans à -6 ans.
- > **Club des Copains :** pour les enfants de 6 ans à -11 ans (fermé le matin 4/1-8/2 + 7/3-4/4).
- > **Club des Jeunes :** pour les ados de 11 à 13 ans inclus et de 14 à 17 ans inclus (uniquement 21/12-4/1 + 8/2-7/3 + 4/4-18/4).
- > **Initiation ski (sur la station selon enneigement) :** pour les enfants débutants de 3 ans à 5 ans inclus 6 j/7, matériel de ski fourni.
- > **Formule « Cartable à la neige » (4/1-8/2 + 7/3-28/3) :** pour les enfants du CP au CM2 (inscrits aux cours Ski Progress 120 € env., à régler sur place); accompagnement scolaire en fin de journée (inscription obligatoire dès la réservation, places limitées).

**Pour tous :** stretching, relaxation..., jeux apéritifs, soirée dansante, cabaret, spectacles...

### LES + DE L'HÔTEL

Espace détente avec sauna, hammam, bain à remous, massages (payants) (à partir de 16 ans, ouvert 6j/7).

Accès gratuit à la piscine tropicale du palais des sports de la station.

Accès gratuit à la patinoire de la station (prêt de patins, selon dispo).

**Nous vous proposons une formule « TOUT COMPRIS » comprenant :** la pension complète du dîner (le jour d'arrivée) au petit déjeuner (le jour du départ) avec possibilité de repas pique-nique (hors jour de départ - à réserver la veille) + forfait ski 6 jours + prêt du matériel 6 jours : skis alpins et nordique adultes, chaussures, surfs, raquettes, casques enfants (jusqu'à 17 ans).

TARIF PAR PERSONNE

TOUT COMPRIS

PAR SEMAINE

Prix à partir de

594 €

P.178 : DESCRIPTIF DES HéBERGEMENTS ET TARIFS



RETROUVEZ  
NOS OFFRES  
ET + DE PHOTOS



www.vacances-lagrange.com  
(recherche rapide : #ORC01)

ALPES DU SUD

LA FORÊT BLANCHE

Lapin sauté à la crème  
et au vin blanc

185 KM DE PISTES

18 49 38 10 1

Ouverture prévue du 21/12 au 18/4.

**SKIPASS** 6 jours Forêt Blanche  
Adulte : 209,50 € - Enfant \* : 167,50 €  
Senior \* : 199 € - Vétérans \* : 104,80 €  
**SKI DE FOND** 35 km - Accès gratuit.

**ESF**: +33 (0)4 92 46 53 24.

**Accès** : Autoroute A48 puis RD1091  
ou A51 puis RN94. Gare de Briançon.  
Aéroport de Turin, Grenoble ou Lyon.

VARS



LE CŒUR DES ALPES DU SUD

1650 m - 2750 m - Grand Domaine / Ski Famille

**P**erchée à 1850 m au cœur des Hautes-Alpes, Vars vous accueille aux portes du Parc naturel du Queyras. Bénéficiant d'une situation privilégiée au cœur des Alpes du Sud, cette destination familiale vous ouvre les portes du domaine de La Forêt Blanche qu'elle forme avec Risoul, la station voisine.

**AVANTAGES\*\***  
**LAGRANGE**  
**VACANCES**



**Réservez votre SKIPASS**  
à tarifs préférentiels  
(nous consulter).



**Réservez votre**  
**MATÉRIEL DE SKI** (voir p.10)  
en bénéficiant des avantages  
Lagrange avec notre partenaire

**INTERSPORT**

\* Enfant : 5-11 ans, senior : 65-74 ans, Vétérans 75 ans et + (-5 ans gratuits). \*\* À réserver en même temps que votre séjour

ALPES DU SUD / LA FORÊT BLANCHE

Vars

VILLAGE CLUB DU SOLEIL \*\*\*

les villages clubs  
du soleil  
environnement d'été

village club



INCLUS



À LA CARTE

**L'HÔTEL** : départ et retour ski aux pieds (selon enneigement), à 300 m du centre de la station (navette municipale gratuite), le village club est composé de 79 chambres réparties sur 5 étages (ascenseur).

**L'HÉBERGEMENT** : de la chambre 2 pers. à la chambre 4 pers.

**LES + DE L'HÔTEL** - Piscine couverte chauffée.  
Espace détente : sauna (à partir de 16 ans).

Nous vous proposons une formule « **TOUT COMPRIS** » comprenant : la pension complète du dîner (le jour d'arrivée) au petit déjeuner (le jour du départ) avec possibilité de repas pique-nique (hors jour de départ - à réserver la veille) + forfait ski 6 jours Vars/Risoul Forêt Blanche + prêt du matériel 6 jours : skis alpins, chaussures, surfs, raquettes, luges, casques enfants (jusqu'à 17 ans).

**ANIMATION GRATUITE**

**Pour les adultes** : randonnées en raquettes encadrées adultes et enfants à partir de 12 ans, découverte du domaine skiable une 1/2 journée avec les moniteurs de l'ESF (réservée aux adultes sauf débutants).

**Pour vos enfants** : toute la saison 6 j/7

> **Club des Câlines** : nursery pour les bébés de 3 mois à -3 ans.

> **Club des Malins** : pour les enfants de 3 ans à -6 ans.

> **Club des Copains** : pour les enfants de 6 ans à -11 ans (fermé le matin 4/1-8/2 +7/3-4/4).

> **Club des Jeunes** : pour les ados de 11 à 13 ans inclus et de 14 à 17 ans inclus (uniquement 21/12-4/1 + 8/2-7/3 +4/4-18/4).

> **Initiation ski (sur la station selon enneigement)** : le matin, pour les enfants débutants de 3 à 5 ans inclus 6 j/7, matériel de ski fourni (avec encadrement ESF - niveau Piou-Piou à Ourson). **Pour tous** : gymnastique, stretching, aquagym, relaxation..., jeux apéritifs, soirée dansante, cabaret, spectacles...

TARIF PAR PERSONNE

TOUT COMPRIS

PAR SEMAINE

Prix à partir de

794 €

P. 178 : DESCRIPTIF DES HÉBERGEMENTS ET TARIFS



RETROUVEZ  
NOS OFFRES  
ET + DE PHOTOS



www.lagrange-vacances.com  
(recherche rapide : #VAR01)



## LES CHALETS DES RENNES \*\*\*\*



INCLUS



À LA CARTE



PRESTATIONS SKI

## LA RÉSIDENCE

Sur les hauteurs de Vars, à 250 m des commerces et 400 m du centre, cette résidence, composée d'appartements répartis dans des chalets, bénéficie d'un départ (nouveau télésiège au pied de la résidence) et d'un retour ski aux pieds.

## L'HÉBERGEMENT

Du 2 pièces 4 pers. au 3 pièces 8 pers.

## LES + DE LA RÉSIDENCE

Piscine couverte.

TARIF

PAR SEMAINE

PAR LOGEMENT

Prix à partir de

469 €

P. 178 : DESCRIPTIF DES HÉBERGEMENTS ET TARIFS



RETROUVEZ  
NOS OFFRES  
ET + DE PHOTOS

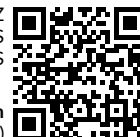

www.vacances-lagrange.com  
(recherche rapide : #VAR08)

## PANORAMA VARS 2000 \*\*\*\*\*



INCLUS



À LA CARTE



PRESTATIONS SKI

## LA RÉSIDENCE

Située au pied des pistes, à 400 m du village et des commerces, la résidence est composée de 57 appartements (avec ascenseur) avec réception et salon de détente et de 19 chalets de 1 ou 2 appts chacun.

## L'HÉBERGEMENT

Du 3 pièces 6 pers. au 4 pièces 8 pers.

TARIF

PAR SEMAINE

PAR LOGEMENT

Prix à partir de

1064 €

P. 179 : DESCRIPTIF DES HÉBERGEMENTS ET TARIFS



RETROUVEZ  
NOS OFFRES  
ET + DE PHOTOS



www.lagrange-vacances.com  
(recherche rapide : #VAR12)

100 KM DE PISTES

9 5 18 4 1

Ouverture prévue du 21/12 au 18/4.

SKIPASS 6 jours Orres

Adulte : 188 € - Enfant\* : 153 €

SKI DE FOND 24 km - Accès gratuit.

ESF: +33 (0)4 92 44 01 30.

Accès : Autoroute A43 ou A51 puis RN85. Gare d'Embrun. Aéroport de Grenoble ou Marseille.

\* Enfant : 5-11 ans inclus (-5 ans et +75 ans gratuits). \*\* À réserver en même temps que votre logement.

Souris d'agneau  
confite au miel

## LES ORRES



## LE SOLEIL DES ALPES DU SUD

1550 m - 2700 m - Ski Famille

**D**ominant la vallée de la Durance et le lac de Serre-Ponçon, Les Orres est une destination idéale pour les familles : un centre sans voiture, de nombreuses structures pour les enfants et aussi l'un des plus vastes domaines skiables des Alpes du Sud. Un esprit convivial pour une station à taille humaine !

AVANTAGES\*\*

LAGRANGE

VACANCES



Réservez votre SKIPASS  
à tarifs préférentiels  
(nous consulter).

Réservez votre  
MATÉRIEL DE SKI (voir p.10)  
en bénéficiant des avantages  
Lagrange avec notre partenaire

ALPES DU SUD

## Les Orres

LES LOGIS D'ORRES \*\*\*

résidence



INCLUS



À LA CARTE



PRESTATIONS SKI

**LA RÉSIDENCE** : située à 200 m du télésiège de Champs Lacas et retour skis aux pieds, la résidence se compose de 53 appartements et chalets.

**L'HÉBERGEMENT** : du studio 4 pers. au chalet 9 pers.

## LES + DE LA RÉSIDENCE

Piscine extérieure chauffée à 27° (ouverte de 17h à 20h).  
Restaurant.

Offert : une séance de bain nordique/pers.  
Salle de jeux avec ping-pong et babyfoot.  
Zone de jeu Kapla pour les enfants.

TARIF  
PAR LOGEMENT  
Prix à partir de

PAR SEMAINE

397 €

P. 179 : DESCRIPTIF DES HÉBERGEMENTS ET TARIFS



RETROUVEZ  
NOS OFFRES  
ET + DE PHOTOS



www.lagrange-vacances.com  
(recherche rapide : #ORR06)



ALPES DU SUD

PRA-LOUP

180 KM DE PISTES

11

27

34

8



Ouverture prévue du 21/12 au 11/4.

SKIPASS 6 jours Espace Lumière

(liaison à skis avec Val-d'Allos/La Foux) (tarifs 18/19)

Adulte : 199 € - Enfant\* : 170,50 €

SKI DE FOND 15 km.



ESF: +33 (0)4 92 84 11 05.

Accès : Autoroute A51 puis RD900.  
Gare de Gap. Aéroport de Marseille ou Nice.

Bouchees de figues au chèvre



## PRA-LOUP



## L'ESPRIT MÉRIDIONAL

1500 m - 2600 m - Grand Domaine / Ski Famille

**B**lottée au cœur d'une forêt de mélèzes dans la vallée de l'Ubaye, Pra-Loup est considérée comme l'une des meilleures stations des Alpes du Sud. À la fois montagnarde et méridionale, elle vous plonge dans un décor préservé où l'authenticité, le partage et la convivialité sont les maîtres mots.

AVANTAGES\*\*  
LAGRANGE  
VACANCES Réservez votre  
MATÉRIEL DE SKI

et bénéficiez des avantages Lagrange avec notre partenaire (voir p.10)

\* Enfant : 5-17 ans (-5 ans gratuits). \*\* À réserver en même temps que votre logement.

ALPES DU SUD

## Pra-Loup

LES BERGERS RESORT \*\*\*

hôtel club



INCLUS



À LA CARTE



PRESTATIONS SKI

## L'HÔTEL

Situé à Pra-Loup 1600, à 300 m des pistes, 250 m d'une galerie commerciale et du jardin des neiges, le complexe se compose d'un hôtel de 65 chambres sur 2 niveaux (avec ascenseur) et d'une résidence de 54 appartements face à l'hôtel.

## L'HÉBERGEMENT

De la chambre 2 pers. au 2 pièces 6 pers.

## ANIMATION GRATUITE

&gt; Adultes : jeux apéritifs et soirées animées du lundi au vendredi.

&gt; Enfants : 21/12-4/1 + 8/2-7/3 + 4/4-18/4 : Miniclub 4-8 ans du lundi au vendredi de 9h à 12h et de 14h à 17h : activités manuelles, jeux... à l'intérieur de l'hôtel (à préciser dès la résa).



## LES + DE L'HÔTEL

Piscine couverte et chauffée + pataugeoire.

Nous vous proposons une formule « All Inclusive » comprenant :

- > Brunch de 7h30 à 13h (avec possibilité de préparer son panier-repas) > Goûter
- > Repas du soir (buffet à thème - vin inclus)
- > Bar toute la journée à l'hôtel (de 10h à 22h, cola, limonade, sirop, eau de source, jus de fruits, bière, vins, boissons chaudes (sauf café expresso et eau minérale plate et gazeuse) - de 12h à 13h30 et de 18h30 à 22h : Kir, Anis, Whisky, Gin, Vodka, Rhum, Vermouth...)
- > Offert 1 chèque bar (tickets réductions) d'une valeur de 70 €/logement (pour extra hors formule).

TARIF PAR PERSONNE

ALL INCLUSIVE

PAR NUIT (3 nuits min.)

Prix à partir de

82 €



P. 179 : DESCRIPTIF DES HÉBERGEMENTS ET TARIFS

RETROUVEZ  
NOS OFFRES  
ET + DE PHOTOSwww.lagrange-vacances.com  
(recherche rapide : #PRA04)

PYRÉNÉES

SAINT-LARY



Pommes de terre paysannes au rebreis



100 KM DE PISTES



NOTRE SÉLECTION

SAINT-LARY-VILLAGE

LE PLA-D'ADET

Ouverture prévue du 6/12 au 11/4.

SKIPASS 6 jours Saint-Lary

Adulte : 225,50 €

Enfant\* / Etudiant\* / Senior\* : 192 €

SKI DE FOND 3 km.



Accès : Autoroute A64 - sortie 16.  
Gare de Tarbes. Aéroport de Tarbes,  
Pau ou Toulouse.

## SAINT-LARY



### LA STAR DES PYRÉNÉES

830 m - 2450 m - Grand Domaine / Ski Famille

**A**u cœur de la vallée d'Aure, à proximité de la frontière espagnole, Saint-Lary dispose de l'un des plus vastes domaines skiables des Pyrénées. Réputé pour son thermalisme et sa convivialité, Saint-Lary-Village (830 m) vous accueille dans un cadre authentique. À seulement 8 minutes des pistes (via télécabine ou téléphérique du Pic Lumière), vous pourrez accéder directement sur les hauteurs, au Pla-d'Adet (1 700 m), qui constitue le point de départ d'une glisse sans limites.



## PROFITEZ DES AVANTAGES "LAGRANGE VACANCES"

Réservez votre SKIPASS à tarifs préférentiels

### SKIPASS SAINT-LARY/ PLA D'ADET

### PRIX PAR SKIEUR 6 JOURS

| Séjours                       | 28/12-4/1<br>+ 8/2-7/3 | 21/12-28/12<br>+ 29/2-7/3 | 4/1-8/2 | 6/12-21/12 | 7/3-11/4 |
|-------------------------------|------------------------|---------------------------|---------|------------|----------|
| Adulte                        | 202 €                  | 196 €                     | 163 €   | 150 €      | 141 €    |
| Enfant* / Etudiant* / Senior* | 172 €                  | 167 €                     | 139 €   | 128 €      | 120 €    |

### OFFRE SPÉCIALE FAMILLE\*\*\* Séjours 28/12-4/1 + 8/2-29/2 - toute la famille bénéficie du tarif enfant

|                                     |       |                                      |        |
|-------------------------------------|-------|--------------------------------------|--------|
| Pack 1 adulte + 2 enfants (-18 ans) | 532 € | Pack 2 adultes + 2 enfants (-18 ans) | 710 €  |
| Pack 2 adultes + 1 enfant (-18 ans) | 532 € | Pack 2 adultes + 3 enfants (-18 ans) | 887 €  |
| Pack 1 adulte + 3 enfants (-18 ans) | 710 € | Pack 2 adultes + 4 enfants (-18 ans) | 1064 € |

### OFFRE SPÉCIALE FAMILLE\*\*\* Séjours 21/12-28/12 + 29/2-7/3 - toute la famille bénéficie du tarif enfant

|                                     |       |                                      |        |
|-------------------------------------|-------|--------------------------------------|--------|
| Pack 1 adulte + 2 enfants (-18 ans) | 501 € | Pack 2 adultes + 2 enfants (-18 ans) | 668 €  |
| Pack 2 adultes + 1 enfant (-18 ans) | 501 € | Pack 2 adultes + 3 enfants (-18 ans) | 835 €  |
| Pack 1 adulte + 3 enfants (-18 ans) | 668 € | Pack 2 adultes + 4 enfants (-18 ans) | 1002 € |

\* Enfant : 5-11 ans inclus, étudiant : 18-27 ans inclus avec carte d'étudiant valide, senior : 65-74 ans inclus (-5 ans et 75 ans et + gratuits sur justificatif). \*\* À réserver en même temps que votre logement. \*\*\* Les -18 ans bénéficient du tarif enfant.



Réservez votre MATÉRIEL DE SKI et bénéficiez des avantages Lagrange avec notre partenaire (voir p.10).

**INTERSPORT®**



Réservez vos cours collectifs de ski alpin avec l'ESF

Cours collectifs 6 jours ski alpin

(du dimanche au vendredi)

Adultes et enfants (5 ans minimum)

> 21/12-28/12 + 4/1-8/2 + 7/3-11/4

(2 h 30/jour 10h-12h30) : 171 €

> 28/12-4/1 (3 heures/jour 10h-13h) et/ou (2 heures/jour 13h30-15h30) : 3 h 249 € ; 2 h 183 €

Espace Piou-Piou 5 ou 6 jours 3 à 4 ans inclus

(du dimanche au jeudi ou vendredi

(2 heures/jour 10h-12h))

> 28/12-4/1 : 183 €

> 21/12-28/12 + 4/1-8/2 + 7/3-11/4 : 137 €

**IMPORTANT** : Niveaux (ourson, flocon, 1<sup>ère</sup>/2<sup>e</sup>/3<sup>e</sup> étoile, Étoile d'Or pour enfants uniquement - Compétition). Âge des enfants.



# Saint-Lary / Le Pla-d'Adet (1700 m - 2450 m)

LES CHALETs DE L'ADET \*\*\* 

résidence



Un panorama à couper le souffle



INCLUS



À LA CARTE



PRESTATIONS SKI

## LA RÉSIDENCE

Au Pla-d'Adet, au pied des pistes, à 50 m des remontées mécaniques et de l'ESF, cette résidence offre un superbe panorama sur la vallée et sur les pistes. Dans un décor qui marie la pierre et le bois avec élégance, elle propose 44 appartements répartis dans 2 grands chalets (ascenseur) reliés par un tunnel qui permet d'accéder directement à la piscine.

## L'HÉBERGEMENT

Du studio 2 pers. au 3 pièces 8 pers.

| TARIF                            | PAR SEMAINE | PAR NUIT  |
|----------------------------------|-------------|---|
| PAR LOGEMENT<br>Prix à partir de | 395 €       | 109 €  |

P. 179 : DESCRIPTIF DES HéBERGEMENTS ET TARIFS

## LES + DE LA RÉSIDENCE

Piscine couverte chauffée + bain à remous.  
1 séance sauna ou hammam offerte/logement/sem.



ACCÈS FACILE À NOS TARIFS ET OFFRES PROMO 2019/20

À partir du 01/05/20 retrouvez nos tarifs 2021



ACCÈS DIRECT SUR LE SITE WEB LAGRANGE ... AVEC + DE PHOTOS

www.lagrange-vacances.com (recherche rapide : #PLA01)





# Saint-Lary / Vielle-Aure (830 m - 2450 m)



LAGRANGE  
vacances  
★★★★

L'ARDOISIÈRE \*\*\*\*

résidence



*Le bien-être au cœur des Pyrénées*



INCLUS



À LA CARTE



PRESTATIONS SKI

## LA RÉSIDENCE

à Vielle Aure, à 800 m du centre de Saint-Lary-Village et du téléphérique du Pic Lumière (navettes gratuites), à 500 m de la télécabine et des thermes (navettes gratuites), la résidence L'Ardoisière est composée de 2 bâtiments de 2 étages (ascenseur) très respectueux de l'architecture pyrénéenne, qui allie la chaleur du bois, de la pierre et de l'ardoise.

## L'HÉBERGEMENT

du studio 2 pers. au 4 pièces 10 pers.

| TARIF            | PAR SEMAINE | PAR NUIT |
|------------------|-------------|----------|
| PAR LOGEMENT     | 245 €       | 79 €     |
| Prix à partir de |             |          |

P. 180 : DESCRIPTIF DES HéBERGEMENTS ET TARIFS



ACCÈS FACILE À NOS  
TARIFS ET OFFRES  
PROMO 2019/20

À partir du 01/05/20  
retrouvez nos tarifs 2021



ACCÈS DIRECT SUR LE  
SITE WEB LAGRANGE  
... AVEC + DE PHOTOS



www.lagrange-vacances.com  
(recherche rapide : #STL01)



# Saint-Lary / Vielle-Aure (830 m - 2450 m)

**LE CLOS SAINT-HILAIRE \*\*\*** 

*résidence* **\*\*\***



*Une très belle résidence au caractère pyrénéen affirmé*



**INCLUS**



**À LA CARTE**



**PRESTATIONS SKI**

**LA RÉSIDENCE :** à Vielle Aure, à 800 m du centre de Saint-Lary-Village et du téléphérique du Pic Lumière (navettes gratuites), à 500 m de la télécabine et des thermes (navettes gratuites), Le Clos Saint-Hilaire est composé de 2 bâtiments de 2 étages (ascenseur) et est construit dans le respect de l'architecture pyrénéenne, qui allie la chaleur du bois, de la pierre et de l'ardoise.

**L'HÉBERGEMENT :** du 2 pièces 4 pers. au 5 pièces 10 pers.

**LES + DE LA RÉSIDENCE**

Piscine couverte chauffée à l'Ardoisière (à partir du 21/12).  
1 séance sauna offerte/logement/sem.

| TARIF            | PAR SEMAINE | PAR NUIT   |
|------------------|-------------|--|
| PAR LOGEMENT     | <b>300€</b> | <b>79€</b>  |
| Prix à partir de |             |  |

P. 180 : DESCRIPTIF DES HÉBERGEMENTS ET TARIFS



ACCÈS FACILE À NOS TARIFS ET OFFRES PROMO 2019/20

À partir du 01/05/20 retrouvez nos tarifs 2021



ACCÈS DIRECT SUR LE SITE WEB LAGRANGE ... AVEC + DE PHOTOS

[www.lagrange-vacances.com](http://www.lagrange-vacances.com)  
(recherche rapide : #STL02)



PYRÉNÉES

PIAU-ENGALY

65 KM DE PISTES



Ouverture prévue du 21/12 au 11/4.

**SKIPASS** **6 jours Piau-Engaly**  
(tarifs 18/19) Adulte : **187,50 €**  
Enfant\* : **162,50 €**

**ESF** : +33 (0)5 62 92 55 06.

**Accès** : Autoroute A64 puis RD 929.  
Gare de Lannemezan. Aéroport de Tarbes ou Pau.



Le haricots  
Tarbais



## PIAU-ENGALY

### UN PANORAMA GRANDIOSE

1420 m - 2600 m - Ski Famille

La plus haute station des Pyrénées françaises, Piau-Engaly est une station à l'architecture originale dont le champ de neige est un grand cirque ouvert offrant 1 panorama grandiose. Station pied de pistes, Piau-Engaly bénéficie d'un enneigement exceptionnel.

**AVANTAGES\*\***  
**LAGRANGE**  
**VACANCES**

Réservez votre **MATÉRIEL DE SKI** et bénéficiez des avantages Lagrange avec notre partenaire (voir p.10)

**INTERSPORT**

\* Enfant : 5-17 ans inclus (-5 ans et 75 ans et + gratuits). \*\* À réserver en même temps que votre logement.

PYRÉNÉES

# Piau-Engaly (1420 m - 2600 m)

**L'ÉCRIN DU BADET** \*\*\*\*



résidence



INCLUS



À LA CARTE



PRESTATIONS SKI

#### LA RÉSIDENCE

Au pied des pistes, à 100 m des commerces, une très belle résidence dessinée par Jean-Michel Wilmotte, au cœur du domaine skiable de Piau. Tous les appartements bénéficient d'une très belle vue panoramique sur les cimes.

#### L'HÉBERGEMENT

Du 2 pièces 4 pers. au 3 pièces 8 pers.

#### LES + DE LA RÉSIDENCE

Centre balnéo-ludique Edéno à 100 m (payant - conditions privilégiées pour les vacanciers LAGRANGE. (informations à l'accueil de la résidence.)

TARIF  
PAR LOGEMENT  
Prix à partir de

PAR SEMAINE  
**465 €**

P. 179 : DESCRIPTIF DES HéBERGEMENTS ET TARIFS

ACCÈS DIRECT SUR LE  
SITE WEB LAGRANGE  
... AVEC + DE PHOTOS



www.lagrange-vacances.com  
(recherche rapide : #PIA02)



PYRÉNÉES

CAUTERETS

36 KM DE PISTES



Ouverture prévue du 7/12 au 18/4.

**SKIPASS** 6 jours Cauterets

Adulte : 195 € - Jeune\* : 167,50 €

**SKI DE FOND** 36 km - Accès payant.

**ESF** : +33 (0)5 62 92 55 06.

**Accès** : Autoroute A64. Sortie 12.  
Gare de Lourdes.  
Aéroport de Tarbes ou Pau.



Civet de mouton  
des Pyrénées



## CAUTERETS



### LES THERMES ET LA GLISSE

930 m - 2450 m - Ski Famille / Station Village

**A**u cœur du Parc national des Pyrénées, Cauterets vous accueille face au massif de Vignemale, plus haut sommet des Pyrénées françaises. Le charme, la douceur de vivre et la glisse : le Cirque du Lys (ski alpin) et le pont d'Espagne (ski nordique) sont à l'honneur.

AVANTAGES\*\*

**LAGRANGE  
VACANCES**



Réservez votre **SKIPASS**  
à tarifs préférentiels  
(nous consulter).



Réservez votre  
**MATÉRIEL DE SKI** (voir p.10)  
en bénéficiant des avantages  
Lagrange avec notre partenaire

**INTERSPORT**

\* Jeune : 5-17 ans inclus (- 5 ans et 75 ans et + gratuits). \*\* À réserver en même temps que votre logement.

PYRÉNÉES

# Cauterets

**LE DOMAINE DES 100 LACS** \*\*\*



**INCLUS**



**À LA CARTE**



**PRESTATIONS SKI**



### LA RÉSIDENCE

Située à 500 m de la télécabine du Lys et à environ 1 km du centre et des thermes, cette résidence est parfaitement intégrée au site de par sa fidélité à l'architecture locale. Dans son cocon fait de bois, de pierre et d'ardoise, elle est composée de 3 bâtiments de 5 étages (ascenseur).

### L'HÉBERGEMENT

Du studio 2 pers. à l'appartement 12 pers.

### LES + DE LA RÉSIDENCE

Piscine semi-couverte chauffée + bain à remous.  
1 séance sauna ou hammam offerte/appt/sem.

TARIF

PAR SEMAINE

PAR NUIT

PAR LOGEMENT

225 €

69 €



P. 180 : DESCRIPTIF DES HÉBERGEMENTS ET TARIFS



ACCÈS FACILE À NOS  
TARIFS ET OFFRES  
PROMO 2019/20

À partir du 01/05/20  
retrouvez nos tarifs 2021



ACCÈS DIRECT SUR LE  
SITE WEB LAGRANGE  
... AVEC + DE PHOTOS

www.lagrange-vacances.com  
(recherche rapide : #CAU01)





Tarte 2 fromages et fruits secs



60 KM DE PISTES



NOTRE SÉLECTION

PEYRAGUDES  
LOUDENVIELLE

Ouverture prévue du 7/12 au 28/3.

SKIPASS 6 jours Peyragudes

Adulte : 217,50 €  
Jeune\* : 192,50 €



Accès : Autoroute A64 puis RN125 ou RD929. Gare de Luchon. Aéroport de Tarbes ou Pau.

PEYRAGUDES



SKI, ZEN AND SUN

À proximité de la frontière espagnole, surplombant les vallées du Louron et de Larboust, Peyragudes propose 51 pistes tous niveaux, soit 1 500 hectares de glisse répartis sur 2 versants. Entourée de sommets culminant à plus de 3000 mètres d'altitude, la station profite d'un ensoleillement exceptionnel pour offrir des paysages baignés de lumière. Avec ses équipements de pointe et ses nombreuses activités, Peyragudes est résolument moderne et animée.



Peyragudes

1600 m - 2400 m - Ski Famille

Née de l'union des villages de Peyresourde et des Agudes, la station de Peyragudes est une destination à taille humaine, à la fois chaleureuse et conviviale, offrant un cadre idéal pour se ressourcer en couple, en famille ou entre amis. Vous pourrez profiter du centre Balnéo Spassio pour la détente.

SKI DE FOND 15 km - Accès gratuit.  
ESF: +33 (0)5 61 79 07 12.



Loudenvielle

960 m - 3130 m (60 km de pistes) - Ski Famille

Situé à environ 10 km des pistes de Peyragudes, Loudenvielle est un petit village logé dans un écrin de verdure. Avant tout réputée pour ses sources d'eau chaude, cette station thermale vous invite à découvrir les bienfaits de la nature pyrénéenne.

SKI DE FOND voir Peyragudes.  
ESF: +33 (0)5 61 79 07 12.



PROFITEZ DES AVANTAGES "LAGRANGE VACANCES"

Réservez votre SKIPASS à tarifs préférentiels

| SKIPASS PEYRAGUDES | PRIX / SKIEUR 6 JOURS |                                   |                      |
|--------------------|-----------------------|-----------------------------------|----------------------|
| Séjours            | 21/12-4/1 + 1/2-14/3  | 7/12-21/12 + 18/1-1/2 + 14/3-21/3 | 4/1-18/1 + 21/3-28/3 |
| Adulte             | 198 €                 | 179 €                             | 154 €                |
| Jeune*             | 175 €                 | 159 €                             | 136 €                |



Réservez votre MATÉRIEL DE SKI

et bénéficiez des avantages Lagrange avec notre partenaire (voir p.10)





## LES ADRETS DE PEYRAGUDES \*\*\*



INCLUS



PRESTATIONS SKI



À LA CARTE

### LA RÉSIDENCE

Située à Peyresourde, proche des commerces et à 600 m des remontées mécaniques (navette gratuite devant la résidence), la résidence se compose de 84 appartements répartis sur 4 étages (ascenseur).

### L'HÉBERGEMENT

Du studio 2 pers. au 3 pièces 8 pers.

### LES + DE LA RÉSIDENCE :

Piscine couverte chauffée.  
Sauna.  
Salle de fitness.



TARIF

PAR SEMAINE

PAR LOGEMENT

Prix à partir de

299 €

P. 180 : DESCRIPTIF DES HÉBERGEMENTS ET TARIFS



RETROUVEZ  
NOS OFFRES  
ET + DE PHOTOS



www.lagrange-vacances.com  
(recherche rapide : #PEY05)

## PRIVILÈGE \*\*



INCLUS



PRESTATIONS SKI



À LA CARTE

**LA RÉSIDENCE :** à Peyresourde, proche des commerces et aux pieds des pistes, avec un accès direct aux remontées mécaniques, la résidence, entièrement rénovée, se compose de 109 appartements répartis sur 4 étages (ascenseur pour la plupart des appts).

**L'HÉBERGEMENT :** du studio 4 pers. au 4 pièces 8 pers.

### LES + DE LA RÉSIDENCE

Accès au centre Balnéo (à 100 m de la résidence) : bassin ouvert + bassin intérieur avec nage à contre-courant, col-de-cygne, lit massant, geysers (cuisses, mollets et reins), lits à bulles, hammam, sauna....



TARIF

PAR SEMAINE

PAR LOGEMENT

Prix à partir de

273 €

P. 181 : DESCRIPTIF DES HÉBERGEMENTS ET TARIFS



RETROUVEZ  
NOS OFFRES  
ET + DE PHOTOS



www.lagrange-vacances.com  
(recherche rapide : #PEY01)

PYRÉNÉES

# Peyragudes (1600 m - 2400 m)

résidence

## ROYAL PEYRAGUDES \*\*\*



INCLUS



PRESTATIONS SKI



À LA CARTE



### LA RÉSIDENCE

située à l'entrée de Peyresourde, à 200 m des pistes (navettes gratuites), des remontées mécaniques et des commerces, la résidence, de style pyrénéen, est composée de 49 appartements répartis sur 3 étages (ascenseur).

### L'HÉBERGEMENT

du studio 4 pers. au 3 pièces 8 pers.

### LES + DE LA RÉSIDENCE

Piscine couverte chauffée + bain à remous.

TARIF

PAR SEMAINE

PAR LOGEMENT

235 €

Prix à partir de

P. 181 : DESCRIPTIF DES HÉBERGEMENTS ET TARIFS



RETROUVEZ NOS OFFRES ET + DE PHOTOS



www.lagrange-vacances.com  
(recherche rapide : #PEY02)

PYRÉNÉES

# Loudenvielle (960 m - 3130 m)

résidence

## LES JARDINS DE BALNEA \*\*\*



INCLUS



À LA CARTE



PRESTATIONS SKI

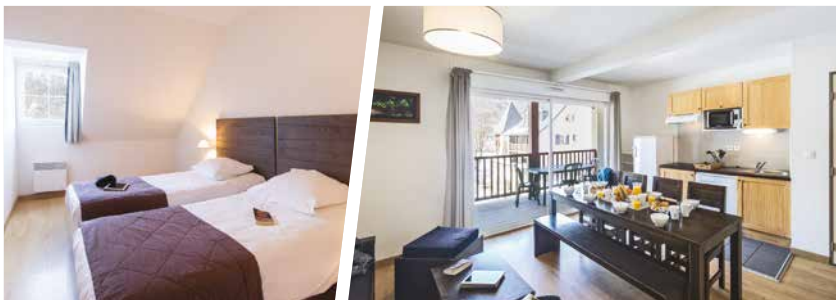

### LA RÉSIDENCE

au centre du village, à 100 m du complexe Balnéa, à 200 m du lac de Génos, cette résidence est composée de 69 appartements répartis dans 5 bâtiments. Les domaines skiables les plus proches sont Val-Louron (8 km) et Peyragudes (14 km avec navettes payantes uniquement en vacances scolaires, hors week-end).

### L'HÉBERGEMENT

du studio 4 pers. au 4 pièces 10 pers.

TARIF

PAR SEMAINE

PAR LOGEMENT

231 €

Prix à partir de

P. 181 : DESCRIPTIF DES HÉBERGEMENTS ET TARIFS



RETROUVEZ NOS OFFRES ET + DE PHOTOS



www.lagrange-vacances.com  
(recherche rapide : #LOU06)



PYRÉNÉES

VAL-LOURON

22 KM DE PISTES

7 6 6 1

Ouverture prévue du 21/12 au 21/3.

**SKIPASS**  **6 jours Val-Louron**  
(tarifs 18/19).  
Adulte : **147,50 €** / Jeune\* : **112,50 €**

 **ESF**: +33 (0)5 62 99 66 41.

**Accès** : Autoroute A64 puis RD929.  
Gare de Tarbes. Aéroport de Tarbes ou Pau.

\*Jeune : 5-18 ans inclus. (-5 ans et 70 ans et + gratuits). \*\* À réserver en même temps que votre logement



Ragoût de porc  
aux châtaignes



**AVANTAGES\*\***  
**LAGRANGE**  
**VACANCES** 

**Réservez votre**  
**MATÉRIEL DE SKI**  
et bénéficiez des  
avantages Lagrange  
avec notre partenaire  
(voir p.10)



## VAL-LOURON



**FAMILIALE PAR EXCELLENCE**

1450 m - 2100 m - Ski Famille / Station Village

**A**u cœur des Pyrénées centrales, dominant les vallées d'Aure et du Louron, Val-Louron est une station à taille humaine, sans voitures et skis aux pieds : une destination idéale pour se ressourcer en famille dans un environnement préservé.

PYRÉNÉES

## Val-Louron

**VILLAGE CLUB DU SOLEIL** \*\*\*



**INCLUS**

**L'HÔTEL** : le village club bénéficie d'un accès skis aux pieds et se situe au centre de la station et des commerces. Il se compose de 78 chambres (ascenseur).

**L'HÉBERGEMENT** : de la chambre 2/3 pers. à la chambre 4 pers.

### LES + DE L'HÔTEL

1 accès offert /pers./sem. au centre aquatique Balnéo (situé à Loudenvielle à 8 km) avec espace détente.

Nous vous proposons une formule « **TOUT COMPRIS** » comprenant : la pension complète du dîner (le jour d'arrivée) au petit déjeuner (le jour du départ) avec possibilité de repas pique-nique (hors jour de départ - à réserver la veille) + forfait ski de piste 6 jours + prêt du matériel 6 jours (sur place ou au magasin partenaire) : ski alpin, chaussures, surf, raquettes, casques enfants (jusqu'à 17 ans).



**À LA CARTE**

### ANIMATION GRATUITE

Pour les adultes : randonnées en raquettes encadrées adultes et enfants à partir de 12 ans, découverte du domaine skiable avec les moniteurs de ski de l'ESF (réservée aux adultes sauf débutants)

Pour vos enfants : 6 j/7

> Club des Câblins : de 3 mois à -3 ans.

> Club des Malins : de 3 ans à -6 ans.

> Club des Copains : de 6 ans à -11 ans.

> Club des Jeunes : pour les ados de 11 à 13 ans inclus et de 14 à 17 ans inclus.

> Initiation ski : (sur la station selon enneigement) pour les enfants débutants de 3 ans à 5 ans inclus 6 j/7, matériel de ski fourni (avec encadrement ESF - niveau Piou-Piou à Ourson).

Pour tous : stretching, relaxation..., jeux apéritifs, soirée dansante, cabaret, spectacles...

TARIF PAR PERSONNE

TOUT COMPRIS

PAR SEMAINE

714 €

Prix à partir de

P. 181 : DESCRIPTIF DES HéBERGEMENTS ET TARIFS



RETROUVEZ  
NOS OFFRES  
ET + DE PHOTOS

www.lagrange-vacances.com  
(recherche rapide : #LOU05)



## LE LUSTOU \*\*



**INCLUS**

### LA RÉSIDENCE

La résidence se situe à 150 m des pistes et de l'ESF et se compose de 5 étages (ascenseur).

### L'HÉBERGEMENT

Du 2 pièces 4 pers. au 2 pièces 5 pers.



**À LA CARTE**

### LES + DE LA RÉSIDENCE

Club enfant payant (22/12-5/1 + 9/2-8/3 à 150 m au Village Club du Soleil) : Club enfants 3 mois-6 ans (en 1/2 journée du lundi au vendredi sauf mercredi matin 9h-12h30 + 14h-17h30) : jeux, promenades... - selon dispo., à préciser dès la résa et à régler sur place. Restaurant au Village Club du Soleil à 150 m (selon dispo.).

TARIF

PAR SEMAINE

PAR LOGEMENT

304 €

Prix à partir de

P. 181 : DESCRIPTIF DES HéBERGEMENTS ET TARIFS



RETROUVEZ  
NOS OFFRES  
ET + DE PHOTOS

www.lagrange-vacances.com  
(recherche rapide : #LOU02)



PYRÉNÉES

LES ANGLÉS

55 KM DE PISTES



Ouverture prévue du 21/12 au 4/4.

SKIPASS 6 jours Les Angles

Adulte : 202,50 €

Enfant\* / Etudiant\* : 182,50 €

SKI DE FOND 36 km - Accès gratuit.

ESF: +33 (0)4 68 04 47 82.



Accès : Autoroute A66 puis RN20 ou A9 puis RN116. Gare de Mont-Louis. Aéroport de Perpignan.



Garbure des  
Midi-Pyrénées



## LES ANGLÉS

360 DEGRÉS DE PLAISIR

1600 m - 2400 m - Ski Famille

**A**u cœur de la vallée du Capcir, fier de ses racines catalanes, les Angles est une station de caractère avec son vieux village. Ayant su développer ses activités touristiques tout en préservant son authenticité, c'est aussi la première station des Pyrénées à avoir misé sur le snowboard, bien avant les grandes stations des Alpes. Avec 55 km de pistes, son domaine skiable est idéal pour tous les niveaux.

AVANTAGES\*\*  
LAGRANGE  
VACANCES

Réservez votre SKIPASS  
à tarifs préférentiels  
(nous consulter).

Réservez votre  
MATÉRIEL DE SKI  
et bénéficiez des  
avantages Lagrange  
avec notre partenaire  
(voir p.10)

\* Enfant : 5-11 ans inclus, étudiant jusqu'à 24 ans inclus avec justificatif de la carte étudiant post-bac (-5 ans et 70 ans et + gratuits). \*\* À réserver en même temps que votre logement.

PYRÉNÉES

# Les Angles

L'ORÉE DES CIMES\*\*\*



À LA CARTE



PRESTATIONS SKI

LA RÉSIDENCE

Nichée au cœur de la station, à seulement 50 m des pistes, des remontées mécaniques et de l'ESF, cette résidence affiche une architecture typiquement pyrénéenne. Dans un cadre empreint de charme et d'authenticité, elle propose des appartements tout confort répartis sur 7 étages (ascenseur).

L'HÉBERGEMENT

Du studio 4 pers. au 3 pièces 8 pers.

BIEN-ÊTRE

Profitez du centre Angléo Balnéo & Spa (100 m de la résidence) à tarif préférentiel (voir p.117)



TARIF PAR SEMAINE PAR NUIT

PAR LOGEMENT  
Prix à partir de

325 €

99 €



P. 181 : DESCRIPTIF DES HéBERGEMENTS ET TARIFS



ACCÈS FACILE À NOS  
TARIFS ET OFFRES  
PROMO 2019/20

À partir du 01/05/20  
retrouvez nos tarifs 2021



ACCÈS DIRECT SUR LE  
SITE WEB LAGRANGE  
... AVEC + DE PHOTOS

www.lagrange-vacances.com  
(recherche rapide : #ANG01)





# Les Angles (1600 m - 2400 m)



PRAT DE LIS \*\*\*

résidence

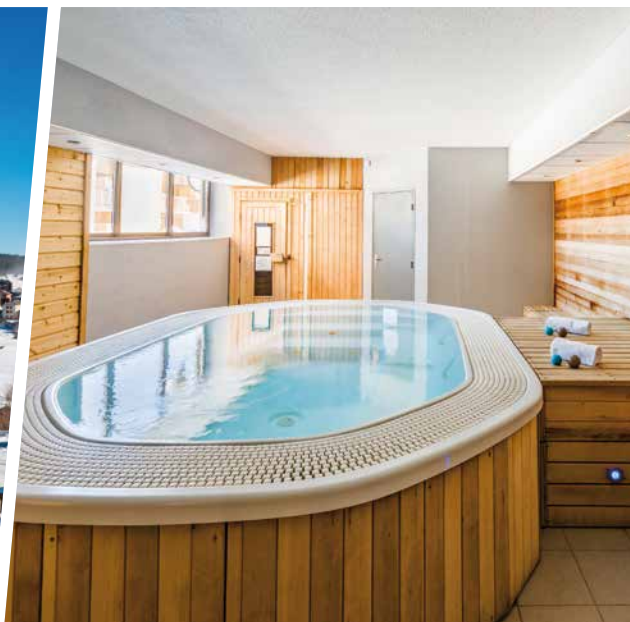

Une résidence pyrénéenne au pied des pistes



INCLUS



À LA CARTE



PRESTATIONS SKI

## LA RÉSIDENCE

Au pied des pistes, des remontées mécaniques et de l'ESF, cette résidence se situe à 300 m du centre et des commerces. Construite dans le respect de la tradition pyrénéenne et agrémentée d'espaces verts, elle est composée de 62 appartements répartis dans 3 bâtiments de 4 étages (dont 1 avec ascenseur).

## L'HÉBERGEMENT

Du 2 pièces 4 pers. à l'appartement 10 pers.

| TARIF                            | PAR SEMAINE | PAR NUIT |
|----------------------------------|-------------|----------|
| PAR LOGEMENT<br>Prix à partir de | 305 €       | 79 €     |

P. 182 : DESCRIPTIF DES HÉBERGEMENTS ET TARIFS

## LES + DE LA RÉSIDENCE

Espace balnéo avec sauna et bain à remous.

**BIEN-ÊTRE** - Profitez du centre Angléo Balnéo & Spa (400 m de la résidence) à tarif préférentiel. Accès au grand bassin avec cols-de-cygne, canons à eau, buses hydromassantes, luminothérapie, jets massant... pour les enfants un espace Zen avec des jets massants, bouillonnants...saunas, hammams, fontaine de glace, la grotte de sel...(voir p.182)



ACCÈS FACILE À NOS TARIFS ET OFFRES PROMO 2019/20

À partir du 01/05/20 retrouvez nos tarifs 2021



ACCÈS DIRECT SUR LE SITE WEB LAGRANGE ... AVEC + DE PHOTOS

www.lagrange-vacances.com (recherche rapide : #ANG02)



PYRÉNÉES

LE TOURMALET

100 KM DE PISTES

16 24 21 7 1

Ouverture prévue du 21/12 au 4/4.

**SKIPASS** 6 jours Tourmalet  
(tarifs 18/19)  
Adulte : 234 € - Enfant\* : 206 €

**ESF**: +33 (0)5 62 91 93 85.

**Accès** : Autoroute A64 puis RD935.  
Gare de Tarbes. Aéroport de Tarbes  
ou Pau.



Gâteau  
à la broche



## LA MONGIE



### FACE AU PIC DU MIDI

1800 m - 2500 m - Grand Domaine / Grand Ski

**A**vec Barèges, sa voisine, La Mongie forme le plus grand domaine skiable des Pyrénées françaises : Grand Tourmalet - Pic du Midi. Sous la cime du célèbre Pic du Midi, elle offre une ambiance 100 % montagne et un cadre idéal pour un séjour au pied des pistes.

**AVANTAGES\*\***  
**LAGRANGE**  
**VACANCES**



Réservez votre  
**MATÉRIEL DE SKI**

et bénéficiez des avantages Lagrange avec notre partenaire (voir p.10)

**INTERSPORT**

\* Enfant : 5-17 ans (-5 ans gratuits). \*\* À réserver en même temps que votre logement.

PYRÉNÉES / LE TOURMALET

# La Mongie

PIC DU MIDI \*\*\*

résidence



INCLUS



À LA CARTE



PRESTATIONS SKI



**LA RÉSIDENCE** : vous serez logés face au domaine skiable, à 100 m de la navette gratuite vers les remontées (à 350 m) et le centre, 800 m du centre de la station et du départ du téléphérique pour l'observatoire du Pic du Midi, dans une résidence, orientée plein sud, et composée de 153 appartements répartis dans 10 petits bâtiments à l'architecture pyrénéenne et aux façades en pierre.

**L'HÉBERGEMENT** : du studio 2 pers. au 3 pièces 7 pers.

#### LES + DE LA RÉSIDENCE

Piscine couverte chauffée et hydrojets.  
Sauna et salle de fitness (à partir de 16 ans).

#### ANIMATION :

**Gratuite** : programme d'animation adultes journée (selon le nombre d'inscrits sur place) et du 21/12-4/1 + 8/2-7/3: animation Ados (13-17 ans inclus)  
**Payante** : Club enfants 4-12 ans (à 100 m - du dimanche au vendredi) : (21/12-4/1 + 8/2-7/3).

TARIF

PAR LOGEMENT (7 nuits min.)  
Prix à partir de

PAR NUIT

83 €



P. 182 : DESCRIPTIF DES HéBERGEMENTS ET TARIFS

RETROUVEZ  
NOS OFFRES  
ET + DE PHOTOS



www.lagrange-vacances.com  
(recherche rapide : #MON05)



PYRÉNÉES

FONT-ROMEUE

43 KM DE PISTES

15 10 7 9 1

Ouverture prévue du 21/12 au 28/3.

SKIPASS  6 jours Font-Romeu

Adulte : 203 €

Enfant\*/Étudiant\* : 172,50 €

SKI DE FOND 111 km - Accès payant.

 ESF : +33 (0)4 68 30 03 74

Accès : Autoroute A9 puis RN116 ou A66 puis RN20. Gare de Font-Romeu. Aéroport de Perpignan.

\* Enfant : 5-11 ans inclus, étudiants : 18-27 ans inclus avec carte d'étudiant valide (-5 ans et 70 ans et + gratuits sur justificatif). \*\* À réserver en même temps que votre logement.

## FONT-ROMEUE

### → GRANDS ESPACES AU GRAND AIR

1712 m - 2213 m - Ski Famille

Font-Romeu bénéficie d'une situation idéale aux portes de l'Espagne, offre une vue magnifique sur le Carlit et le Col Rouge (2900 m d'altitude) et profite d'un ensoleillement exceptionnel. À la fois sportive (réputée chez les sportifs de haut niveau) et familiale (labellisée « Famille Plus »), cette station séduira tous les publics.

Croustade de confit de canard



AVANTAGES \*\*  
LAGRANGE  
VACANCES 

Réservez votre SKIPASS à tarifs préférentiels (nous consulter).

Réservez votre MATÉRIEL DE SKI (voir p.10) en bénéficiant des avantages Lagrange avec notre partenaire



PYRÉNÉES

# Font-Romeu

LE PIC DE L'OURS \*\*\*\*

résidence



INCLUS



À LA CARTE



PRESTATIONS SKI



### LA RÉSIDENCE

Idéalement située au centre de la station, à seulement 20 m de la télécabine qui rejoint les pistes, cette résidence affiche une architecture qui marie avec élégance la pierre et l'ardoise. Répartis sur 3 bâtiments (ascenseur), ses appartements offrent des prestations de qualité pour un séjour tout confort.

### L'HÉBERGEMENT

Du studio 2 pers. au 3 pièces 8 pers.

### LES + DE LA RÉSIDENCE

Piscine couverte chauffée.

Sauna et hammam gratuits (sous réserve de créneaux disponibles).

Espace jeux pour les enfants.

TARIF

PAR SEMAINE

PAR NUIT

PAR LOGEMENT

305 €

89 €

Prix à partir de



P. 182 : DESCRIPTIF DES HéBERGEMENTS ET TARIFS



ACCÈS FACILE À NOS TARIFS ET OFFRES PROMO 2019/20

À partir du 01/05/20 retrouvez nos tarifs 2021



ACCÈS DIRECT SUR LE SITE WEB LAGRANGE ... AVEC + DE PHOTOS

www.lagrange-vacances.com (recherche rapide : #FTR01)



PYRÉNÉES

LUCHON-SUPERBAGNÈRES

35 KM DE PISTES



NOTRE SÉLECTION

LUCHON  
SUPERBAGNÈRES

Ouverture prévue du 21/12 au 28/3.

SKIPASS 6 jours

Luchon-Superbagnères

Adulte : 182 €

Enfant\* / Senior\* : 136,50 €

Baby -4 ans : 54,60 €



Accès : Autoroute A64 puis RN125.  
Gare de Luchon. Aéroport de Tarbes  
ou Toulouse.



Galette de polenta dorée au fromage de brebis



## LUCHON-SUPERBAGNÈRES



PYRÉNEZ-VOUS !

**P**erchée au cœur des Pyrénées centrales, avec une vue incomparable sur les pics de la Maladeta et l'Aneto, le plus haut des sommets pyrénéens, Luchon-Superbagnères offre un vaste domaine réparti sur 3 secteurs : pied de pistes en pente douce, descentes tranquilles au cœur de la forêt et grand ski en altitude. Avis aux amateurs de glisse et de grands espaces : au total, ce sont 32 km de pistes qui vous attendent au cœur d'un décor majestueux !



### Luchon

630 m - 2120 m

Ski Famille

Sumommée « la reine des Pyrénées », Luchon est une petite ville thermale pleine de charme et d'authenticité. Située à seulement 8 minutes des pistes de Superbagnères via télécabine, elle offre un cadre idéal pour un séjour alliant détente et glisse.



SKIPASS 6 jours : voir tarifs forfait « Luchon / Superbagnères ».

SKI DE FOND 4 km - Accès gratuit.



ESF: +33 (0)5 61 79 08 75.



### Superbagnères

630 m - 2120 m (32 km de pistes)

Ski Famille

Surplombant la vallée de Luchon, la station de Superbagnères est une destination de choix pour un ski 100% nature dans les Pyrénées. Véritable balcon naturel donnant sur 4 versants, elle propose des itinéraires variés et des paysages sublimes.



SKIPASS 6 jours : voir tarifs forfait « Luchon / Superbagnères ».

SKI DE FOND 4 km - Accès gratuit.



ESF: +33 (0)5 61 79 08 75.



## PROFITEZ DES AVANTAGES \*\* LAGRANGE VACANCES

Réservez votre SKIPASS à tarifs préférentiels  
valable sur les résidences Lagrange Vacances (p.121 et p.123)

### SKIPASS PRIX PAR SKIEUR 6 JOURS

| Séjours           | 21/12-4/1<br>+ 8/2-7/3 | 4/1-8/2<br>+ 7/3-28/3 |
|-------------------|------------------------|-----------------------|
| Adulte            | 165 €                  | 150 €                 |
| Enfant* / Senior* | 124 €                  | 112 €                 |
| Baby*             | 50 €                   | 45 €                  |

### OFFRE SPÉCIALE FAMILLE\*\*\*

|                            |       |
|----------------------------|-------|
| Pack 1 adulte + 2 enfants  | 352 € |
| Pack 2 adultes + 1 enfant  | 446 € |
| Pack 2 adultes + 2 enfants | 492 € |



Réservez votre  
**MATÉRIEL DE SKI**  
et bénéficiez des  
avantages Lagrange  
avec notre partenaire  
(voir p.10)

INTERSPORT



# Luchon (630 m - 2120 m)

**LE BELVÉDÈRE** \*\*\*\* 

*résidence*



*Une résidence de charme à proximité des thermes*



INCLUS



À LA CARTE



PRESTATIONS SKI

## LA RÉSIDENCE

Idéalement située à 300 m des thermes, à 500 m du centre (par chemin piétonnier) et à 1,5 km du départ de la télécabine, cette résidence vous accueille dans un cadre empreint de sérénité. S'intégrant harmonieusement dans son décor, elle est composée de 107 appartements répartis dans 2 bâtiments de 4 étages (ascenseur).

## L'HÉBERGEMENT

Du 2 pièces 4 pers. au 4 pièces 8 pers.

| TARIF                            | PAR SEMAINE  | PAR NUIT  |
|----------------------------------|--------------|---|
| PAR LOGEMENT<br>Prix à partir de | <b>230 €</b> | <b>69 €</b>  |

P. 182 : DESCRIPTIF DES HÉBERGEMENTS ET TARIFS



ACCÈS FACILE À NOS  
TARIFS ET OFFRES  
PROMO 2019/20

À partir du 01/05/20  
retrouvez nos tarifs 2021



ACCÈS DIRECT SUR LE  
SITE WEB LAGRANGE  
... AVEC + DE PHOTOS

[www.lagrange-vacances.com](http://www.lagrange-vacances.com)  
(recherche rapide : #LUC01)



# Superbagnères (630 m - 2120 m)

village club



## VILLAGE CLUB DU SOLEIL \*\*\*



INCLUS



À LA CARTE

**L'HÔTEL :** au pied des pistes, à 50 m des commerces, le village club est composé de 125 chambres sur 4 étages (ascenseur).

**L'HÉBERGEMENT :** de la chambre 2/3 pers. à la chambre 3/4 pers.

**LES + DE L'HÔTEL - Espace détente avec sauna et hammam (à partir de 16 ans). 1 accès offert par semaine à l'espace forme des Thermes de Luchon :** vaporium et piscine intérieure chauffée (activité réservée aux adultes). Accès gratuit à la patinoire en plein air de la station de Luchon avec prêt de patins (selon météo).

Nous vous proposons une formule « **TOUT COMPRIS** » comprenant : la pension complète du dîner (le jour d'arrivée) au petit déjeuner (le jour du départ) avec possibilité de repas pique-nique (hors jour de départ - à réserver la veille) + skipass 6 jours + prêt du matériel 6 jours : skis alpins, chaussures, surf, raquettes, luges, casques enfants (jusqu'à 17 ans).

### ANIMATION GRATUITE

**Pour les adultes :** randonnées encadrées en raquettes adultes et enfants à partir de 12 ans, découverte du domaine skiable une 1/2 journée avec les moniteurs de l'ESF (réservée aux adultes sauf débutants).

**Pour vos enfants :** toute la saison 6 j/7

> **Club des Câlines :** nursery pour les bébés de 3 mois à -2 ans.

> **Club des Coquins :** pour les enfants de 2 ans à -4 ans.

> **Club des Malins :** pour les enfants de 4 ans à -6 ans.

> **Club des Copains :** pour les enfants 6 ans à -11 ans (fermé le matin 4/1-8/2 + 7/3-28/3).

> **Club des Jeunes :** pour les ados de 11 à 13 ans inclus et de 14 à 17 ans inclus (uniquement 21/12-4/1 + 8/2-7/3).

> **Initiation ski (devant le club selon enneigement) :** pour les enfants débutants de 3 ans à 5 ans inclus 6 j/7, matériel de ski fourni. (avec encadrement ESF - niveau Piou-Piou à Ourson)

> **Formule « Cartable à la neige » pour les enfants du CP au CM2 (4/1-8/2 + 7/3-21/3) :** accompagnement scolaire en fin de journée avec les moniteurs des clubs enfants (à préciser dès la résa, places limitées).

**Pour tous :** stretching, relaxation..., jeux apéritifs, soirée dansante, cabaret, spectacles...

TARIF PAR PERSONNE

TOUT COMPRIS

PAR SEMAINE

639 €

Prix à partir de

P. 182 : DESCRIPTIF DES HÉBERGEMENTS ET TARIFS



RETROUVEZ NOS OFFRES ET + DE PHOTOS



www.lagrange-vacances.com  
(recherche rapide : #BAG01)



# Luchon (630 m - 2120 m)

LES PICS D'ARAN \*\*\* 



résidence

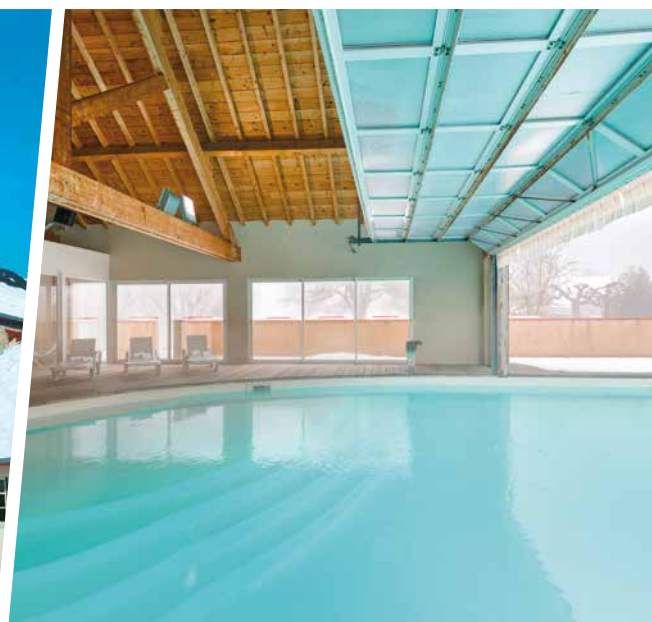

*Le confort dans un bel environnement*



INCLUS



À LA CARTE



PRESTATIONS SKI

## LA RÉSIDENCE

À 1,5 km du centre, cette résidence propose des appartements tout confort répartis sur 2 étages. Dans un cadre chaleureux et authentique, elle affiche une architecture pyrénéenne où la pierre, le bois et l'ardoise se marient avec élégance.

## L'HÉBERGEMENT

Du 2 pièces 4 pers. au 3 pièces 7 pers.

## LES + DE LA RÉSIDENCE

Piscine semi-couverte chauffée (de décembre à avril).

1 séance sauna offerte/logement/sem.

TARIF

PAR SEMAINE

PAR NUIT

PAR LOGEMENT

Prix à partir de

195 €

69 €



P. 183 : DESCRIPTIF DES HÉBERGEMENTS ET TARIFS



ACCÈS FACILE À NOS TARIFS ET OFFRES PROMO 2019/20

À partir du 01/05/20 retrouvez nos tarifs 2021



ACCÈS DIRECT SUR LE SITE WEB LAGRANGE ... AVEC + DE PHOTOS

www.lagrange-vacances.com (recherche rapide : #LUC02)



PYRÉNÉES

AX 3 DOMAINES

80 KM DE PISTES

9 10 10 6 1

Ouverture prévue du 21/12 au 11/4.

SKIPASS  6 jours Ax 3 Domaines

Adulte : 196 €

Étudiant\*/Junior\*/Senior\* : 163 €

SKI DE FOND 60 km - Accès payant.

 ESF : +33 (0)5 61 64 24 76.

Accès : Autoroute A66 puis RN20.

Gare d'Ax-les-Thermes.

Aéroport de Toulouse.



Pommes de terre  
au roquefort et noix



## AX 3 DOMAINES

### UNE NATURE TONIFIANTE

1400 m - 2400 m - Ski Famille



**A**ux portes de l'Espagne, Ax 3 Domaines est réputée depuis le XIII<sup>e</sup> siècle pour les bienfaits de ses sources thermales. 80 km de pistes répartis sur 3 secteurs (en 10 minutes via la télécabine), un domaine aussi vaste que convivial, du ski pour toute la famille et une multitude d'activités s'offrent à vous !

AVANTAGES \*\*

LAGRANGE

VACANCES 

Réservez votre SKIPASS

à tarifs préférentiels

(nous consulter).

Réservez votre

MATÉRIEL DE SKI (voir p.10)

en bénéficiant des avantages

Lagrange avec notre partenaire



\* Junior : 5-17 ans inclus, étudiant : 18-29 ans inclus (sur justificatif de scolarité), senior: 65-74 ans inclus (gratuit -5 ans et 75 ans et +).

\*\* À réserver en même temps que votre logement.

PYRÉNÉES

# Ax 3 Domaines

LES CHALETS D'AX \*\*\* 

résidence



P

INCLUS



À LA CARTE



PRESTATIONS SKI



LAGRANGE  
vacances  
\*\*\*



### LA RÉSIDENCE

Située à 800 m environ des remontées mécaniques, du centre et des thermes, la résidence se caractérise par son élégante architecture mariant le bois et la pierre et sa décoration intérieure à la fois contemporaine et chaleureuse. Elle est composée de 69 appartements sur 2 étages et 4 au 3<sup>e</sup> étage (sans ascenseur).

### L'HÉBERGEMENT

Du studio 2 pers. au 3 pièces 8 pers.

### LES + DE LA RÉSIDENCE

1 séance sauna ou hammam offerte/appt/sem.

TARIF

PAR SEMAINE

PAR NUIT

PAR LOGEMENT

225 €

69 €



Prix à partir de

P. 183 : DESCRIPTIF DES HéBERGEMENTS ET TARIFS



ACCÈS FACILE À NOS  
TARIFS ET OFFRES  
PROMO 2019/20

À partir du 01/05/20  
retrouvez nos tarifs 2021



ACCÈS DIRECT SUR LE  
SITE WEB LAGRANGE  
... AVEC + DE PHOTOS

www.lagrange-vacances.com  
(recherche rapide : #AX02)





ANDORRE

PAS-DE-LA-CASE

193 KM DE PISTES

18 38 32 22 1

Ouverture prévue du 7/12 au 18/4.

SKIPASS  6 jours

Domaine Grandvalira  
(tarifs 18/19)

Adulte : 273,60 €

Jeune\* : 245,40 €

Enfant\* : 181,80 €



**Accès** : Autoroute A66 - puis RN20 - puis RN320 / Gare de Hospitalet-près-l'Andorre / Aéroport de Carcassonne, Perpignan, Barcelone.



Crème catalane



## ANDORRE



### SUR LES PISTES FRANCO-ESPAGNOLES

2050 m - 2640 m - Grand Ski

**L**e Pas-de-la-Case est une station privilégiée pour la pratique du ski grâce à des pistes exposées au nord qui garantissent un enneigement de qualité.

\* Jeune : 12-17 ans inclus, enfant : 6-11 ans (-6 ans gratuits).

ANDORRE

# Pas-de-la-Case

FRONTERA BLANCA \*/\*\*/ \*\*\*



INCLUS



À LA CARTE

#### LA RÉSIDENCE

Situés au-dessus d'une galerie marchande et aux pieds des pistes, les appartements sont répartis dans 7 immeubles de 6 étages (ascenseur).

#### L'HÉBERGEMENT

Du studio 4 pers. à l'appartement 7 pers.

#### LES + DES RÉSIDENCES

Possibilité de 1/2 pension dans un restaurant au rez-de-chaussée d'un des immeubles.  
Magasin de matériel de ski.

TARIF

PAR SEMAINE

PAR LOGEMENT

Prix à partir de

672 €

P. 183 : DESCRIPTIF DES HÉBERGEMENTS ET TARIFS



RETROUVEZ  
NOS OFFRES  
ET + DE PHOTOS



www.lagrange-vacances.com  
(recherche rapide : #PAS01)



## VOSGES / JURA / MASSIF CENTRAL



### EN PISTES VERS D'AUTRES MASSIFS

**S**i les Alpes et les Pyrénées sont les plus prisées, elles ne sont pas les seules destinations de sports d'hiver en France. À la fois familiales et à taille humaine, les stations des Vosges, du Jura et du Massif central offrent, elles aussi, de magnifiques panoramas et des pistes de qualité. Parce qu'on ne skie pas que dans les Alpes et dans les Pyrénées, Lagrange Vacances a sélectionné pour vous des destinations diverses pour les sports d'hiver.

#### Vosges

##### Au cœur des forêts

Dominé par le Grand Ballon (autrefois Ballon de Guebwiller) qui culmine à 1 424 m d'altitude, le massif des Vosges offre de nombreuses pistes qui combleront toutes les attentes. Petite ou grande station, glisse technique ou en pente douce, entre forêts et lacs d'altitude, on découvre des paysages d'une pureté cristalline et des stations où il fait bon vivre.

##### NOTRE SÉLECTION

Gérardmer et La Bresse.



##### SPÉCIALITÉ RÉGIONALE :

Fondue au munster.



#### Jura

##### À la frontière franco-suisse

Au nord des Alpes, à cheval entre la France et la Suisse, le massif du Jura s'étend sur plus de 340 km de Voreppe à Zurich. Culminant à 1 720 m d'altitude, son sommet le Crêt de la Neige offre une vue à 360° sur Genève, le pays de Gex et la chaîne alpine. En famille ou entre amis, les stations du Jura vous réservent des pistes variées et une multitude d'activités.

##### NOTRE SÉLECTION

Les Rousses/Prémanon



**SPÉCIALITÉ RÉGIONALE :** Pommes de terre gratinées au comté.

#### Massif central

##### Au pays des volcans

Étendu sur près de 15% de la surface du territoire métropolitain, de l'Auvergne à l'Aveyron, le plus vaste des massifs français est aussi l'espace volcanique le plus grand d'Europe. Avec son prestigieux Puy de Sancy, point culminant à 1 885 m, ses paysages préservés et ses courbes harmonieuses, le Massif central réunit tous les plaisirs de la montagne.

##### NOTRE SÉLECTION

Super-Besse et Vic-sur-Cère.



**SPÉCIALITÉ RÉGIONALE :** Truffade d'Auvergne.

**AVANTAGES\*\*  
LAGRANGE  
VACANCES**



**Réservez votre  
MATÉRIEL DE SKI**

et bénéficiez des avantages Lagrange avec notre partenaire (voir p.10)

**INTERSPORT**



# La Bresse

Au cœur des Vosges, La Bresse est un village au milieu des sapins. À 9 km se trouve La Bresse-Hohneck, le plus grand domaine skiable du nord-est de la France.

hôtel / résidence

## LES VALLÉES \*\*\*



INCLUS



À LA CARTE



PRESTATIONS SKI

### L'HÔTEL

Situé dans le centre, le complexe se compose d'un hôtel de 56 chambres et d'une résidence de 54 appartements (ascenseur pour chacun des bâtiments), reliés par passerelle.

L'HÉBERGEMENT : de la chambre 2 pers. à la chambre 4 pers.

### LES + DE L'HÔTEL

Piscine couverte chauffée avec bain à remous. Espace détente avec sauna, hammam. 1 soirée raclette/sem. en vacances scolaires.

TARIF PAR PERSONNE 1/2 PENSION

PAR NUIT (3 nuits min.)

92 €

Prix à partir de



P. 183 : DESCRIPTIF DES HéBERGEMENTS ET TARIFS



RETROUVEZ NOS OFFRES ET + DE PHOTOS



www.lagrange-vacances.com (recherche rapide : #BRE01)

## LES VALLÉES \*\*\*\*



INCLUS



À LA CARTE



PRESTATIONS SKI

### LA RÉSIDENCE

Situé dans le centre, le complexe se compose d'un hôtel de 56 chambres et d'une résidence de 54 appartements (ascenseur pour chacun des bâtiments), reliés par passerelle.

### L'HÉBERGEMENT

En 2 pièces 4 pers.

### LES + DE LA RÉSIDENCE

Accès à la piscine et au bain à remous de l'hôtel. Espace détente avec sauna, hammam.

TARIF PAR SEMAINE

PAR LOGEMENT

435 €

Prix à partir de

P. 183 : DESCRIPTIF DES HéBERGEMENTS ET TARIFS



RETROUVEZ NOS OFFRES ET + DE PHOTOS



www.lagrange-vacances.com (recherche rapide : #BRE03)

## LES GRANDES FEIGNES \*\*\*



INCLUS



À LA CARTE



PRESTATIONS SKI

### LA RÉSIDENCE

Située au pied des pistes, la résidence est composée de 91 appartements (ascenseur), et de commerces sur place. Elle se situe à 8 km du centre du village.

### L'HÉBERGEMENT

Du 2 pièces 4 pers. au 3 pièces 6 pers.

### LES + DE LA RÉSIDENCE

Accès à la piscine du village de la Bresse (9 km).

TARIF PAR SEMAINE

PAR LOGEMENT

310 €

Prix à partir de

P. 184 : DESCRIPTIF DES HéBERGEMENTS ET TARIFS.



RETROUVEZ NOS OFFRES ET + DE PHOTOS



www.lagrange-vacances.com (recherche rapide : #BRE02)

# Gérardmer

Gérardmer, blottie entre son lac et ses forêts de sapins, est une ville animée à 3 km des pistes.

## LE GRAND HÔTEL & SPA \*\*\*\*



INCLUS



À LA CARTE



PRESTATIONS SKI

**L'HÔTEL** : situé en plein centre, à 400 m du lac et de la piscine, à 2,5 km des pistes de ski alpin et de ski de fond (navettes gratuites devant l'hôtel 21/12-4/1 + 8/2-7/3), cet hôtel de 76 chambres (ascenseur) vous accueille dans un parc de 4 000 m<sup>2</sup>.

**L'HÉBERGEMENT** : de la chambre 2 pers. (côté parc) à la chambre 3 pers. (côté village).

**LES + DE L'HÔTEL - Piscine** couverte chauffée avec nage à contre-courant, bain à remous, hydromassage. Spa « Les Chênes blancs » : espace de 450 m, massages avec soins (tarifs renseignements sur place). **3 restaurants** : « Le Pavillon Pétrus » gastronomique à la carte, « Le Grand Cerf » traditionnel et « L'Assiette du Coq à l'Âne » avec spécialités vosgiennes.

TARIF PAR PERSONNE 1/2 PENSION

PAR NUIT (3 nuits min.)

103€

Prix à partir de



P. 184 : DESCRIPTIF DES HÉBERGEMENTS ET TARIFS



RETROUVEZ  
NOS OFFRES  
ET + DE PHOTOS

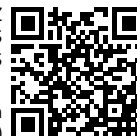

www.lagrange-vacances.com  
(recherche rapide : #GER02)

## JURA

# Les Rousses / Prémamanon

## résidence

Au cœur du parc Naturel du Haut-Jura, Les Rousses et Prémamanon sont deux des 4 villages qui forment la station des Rousses-Haut-Jura.

## LES ADRAITS, LE RISOUX ET L'ORÉE DES PISTES \*\*



INCLUS



À LA CARTE



PRESTATIONS SKI

**LES RÉSIDENCES** : situées dans le quartier des Rousses en Bas, entre 200 m et 1 km du centre et des commerces, à proximité des pistes de ski de fond du massif du Risoux et à 3 km des premières remontées mécaniques (navettes à proximité).

**L'HÉBERGEMENT** : en studio 4 pers.

**LES + DES RÉSIDENCES - « Chéquier rusé »** donnant droit à des avantages/réductions dans la station (renseignements à l'accueil) offert.

TARIF PAR SEMAINE

PAR LOGEMENT

340€

Prix à partir de

P. 184 : DESCRIPTIF DES HÉBERGEMENTS ET TARIFS



RETROUVEZ  
NOS OFFRES  
ET + DE PHOTOS



www.lagrange-vacances.com  
(recherche rapide : #ROU02)

## LE CERNOIS \*\* ET LE GABELOU \*\*



INCLUS



À LA CARTE



PRESTATIONS SKI

### LA RÉSIDENCE

Le Cernois est située au cœur du village, proche d'une petite galerie marchande, des pistes de ski de fond et à 3 km du domaine de ski alpin (avec navettes).

Le Gabelou est située à 1 km du centre du village, proche des pistes de ski de fond et à 3 km du domaine de ski alpin (avec navettes).

### L'HÉBERGEMENT

en studio 3 pers. et studio 4 pers.

**LES + DE LA RÉSIDENCE - « Chéquier rusé »** donnant droit à des avantages/réductions dans la station (renseignements à l'accueil) offert.

TARIF PAR SEMAINE

PAR LOGEMENT

295€

Prix à partir de

P. 184 : DESCRIPTIF DES HÉBERGEMENTS ET TARIFS



RETROUVEZ  
NOS OFFRES  
ET + DE PHOTOS



www.lagrange-vacances.com  
(recherche rapide : #PRE01 / #PRE02)



# Super-Besse

Au cœur du Parc naturel régional des Volcans d'Auvergne, Super-Besse est une station dynamique et familiale située sur le versant sud du massif de Sancy.

## CHAMPSBOURGNET ET LES ALIZIERS \*\*\*



INCLUS



À LA CARTE



PRESTATIONS SKI

### LES RÉSIDENCES

**Champbourgnet** : située à 800 m du centre (navette de la station gratuite), 900 m des remontées mécaniques, du jardin des neiges et de l'ESF, la résidence est composée de 16 appartements répartis sur 2 niveaux. **Les Aliziers** : située au centre de la station, à 200 m des remontées mécaniques et de l'ESF, la résidence se compose de 13 appartements répartis sur 2 niveaux.

### L'HÉBERGEMENT

du studio 4 pers. au 2 pièces 6 pers.

### LES + DES RÉSIDENCES

Accès au **Cercle Forme** de l'hôtel Gergovia (face aux Aliziers) avec salle de musculation, sauna et bain bouillonnant (selon ouverture). Avec la **Carte Éole** (remise gratuitement à votre arrivée), bénéficiez de tarifs préférentiels chez certains partenaires (renseignements à la réception).

| TARIF                            | PAR SEMAINE |
|----------------------------------|-------------|
| PAR LOGEMENT<br>Prix à partir de | 203€        |

P. 184 : DESCRIPTIF DES HéBERGEMENTS ET TARIFS



RETROUVEZ  
NOS OFFRES  
ET + DE PHOTOS



www.lagrange-vacances.com  
(recherche rapide : #SUP01 / #SUP03)

# Vic-sur-Cère

Vic-sur-Cère, station climatique et touristique au cœur du Parc naturel régional des Volcans d'Auvergne, se situe à 18 km de la station de ski de Super-Lioran.

## HÔTEL LE FAMILY \*\* ET MAISONNETTES \*\*



INCLUS



À LA CARTE

**L'HÔTEL ET LA RÉSIDENCE** : à la sortie de Vic-sur-Cère, dans un parc de 2 ha, se trouve l'hôtel, composé de 55 chambres (ascenseur) et, dans l'enclos de l'hôtel, 16 maisonnettes accolées.

**L'HÉBERGEMENT** : de la chambre 2/3 pers. à la maisonnette 10 pers.

### LES + DE L'HÔTEL

**Piscine\*** (10 m/5) couverte chauffée + bain à remous\* (\* à l'hôtel mais accessibles aux clients des maisonnettes).

**Animation gratuite** (21/12-4/1 + 8/2-7/3) : en journée : gratuit : promenade nature, visite d'une ferme et de l'atelier de fabrication du Cantal; payant : sortie raquette accompagnée (25 €/pers.). En soirée : gratuit : soirée dansante, loto, diaporama, tournois de cartes. Restaurant panoramique avec repas à thème et spécialités régionales.

Liaison gare de Vic-sur-Cère assurée par l'hôtelier sur simple appel (payant).

Navette (gratuite) pour Le Lioran 21/12-4/1 (sauf le samedi, le 25/12 et le 1/1) + 8/2-7/3 (sauf samedi).

| TARIF                            | PAR SEMAINE |
|----------------------------------|-------------|
| PAR LOGEMENT<br>Prix à partir de | 249€        |

P. 184 : DESCRIPTIF DES HéBERGEMENTS ET TARIFS



RETROUVEZ  
NOS OFFRES  
ET + DE PHOTOS



www.lagrange-vacances.com  
(recherche rapide : #VIC01)

| TARIF PAR PERS.                 | 1/2 PENSION | PENSION COMPLÈTE |
|---------------------------------|-------------|------------------|
| PAR SEMAINE<br>Prix à partir de | 343€        | 406€             |

P. 184 : DESCRIPTIF DES HéBERGEMENTS ET TARIFS



RETROUVEZ  
NOS OFFRES  
ET + DE PHOTOS



www.lagrange-vacances.com  
(recherche rapide : #VIC02)

SUISSE

VAL D'ANNIVIERS

220 KM DE PISTES

Ouverture prévue du 21/12 au 18/3.

SKIPASS  6 jours

Adulte : CHF 290

Enfant\* : CHF 174

Jeune\* : CHF 247

Senior\* : CHF 261



Fondue

## VERCORIN / ZINAL



## AU CŒUR DU VALAIS

1400 m- 3000 m - Grand Domaine / Stations Villages

Le Val d'Anniviers regroupe trois domaines skiables dont Grimentz-Zinal et Vercorin. Au cœur du Valais, Vercorin est un oasis de calme et Zinal est beaucoup plus animé.

\* Enfant : 6-16 ans, Jeune : 17-25 ans, Senior : 65 ans et +.

SUISSE

## Vercorin

SWISSPEAK RESORTS \*\*

résidence



INCLUS



À LA CARTE

## LA RÉSIDENCE

Située au pied des pistes (devant le télésiège de Vercorin-Sigueroulaz), au centre du village, cette résidence est composée de 101 appartements répartis dans 1 bâtiment style chalets de 5 étages (ascenseur).

## L'HÉBERGEMENT

Du 2 pièces 4 pers. au 4 pièces 8 pers.

LES + DE LA RÉSIDENCE : Espace Bien-être avec sauna, hammam. Salle de jeux.

TARIF

PAR LOGEMENT

PAR SEMAINE

Prix à partir de

455 €

P. 185 : DESCRIPTIF DES HÉBERGEMENTS ET TARIFS

RETROUVEZ  
NOS OFFRES  
ET + DE PHOTOS

www.lagrange-vacances.com  
(recherche rapide : #VER04)

## Zinal

SWISSPEAK RESORTS \*\*



INCLUS



À LA CARTE

## LA RÉSIDENCE

Située à 150 m du télésiège de Zinal-Sorebois, 200 m des commerces, à 8 km de Grimentz, cette résidence est composée de 101 appartements répartis dans 6 bâtiments style chalets de 5 étages (ascenseur).

## L'HÉBERGEMENT

Du 2 pièces 4 pers. au 4 pièces 8 pers.

LES + DE LA RÉSIDENCE : Espace Bien-être avec sauna, hammam. Salle de jeux.

TARIF

PAR LOGEMENT

PAR SEMAINE

Prix à partir de

574 €

P. 185 : DESCRIPTIF DES HÉBERGEMENTS ET TARIFS

RETROUVEZ  
NOS OFFRES  
ET + DE PHOTOS

www.lagrange-vacances.com  
(recherche rapide : #ZIN01)



AUTRICHE

INNSBRUCK

300 KM DE PISTES

39

50

15

Ouverture prévue du 21/12 au 28/3.

SKIPASS  6 jours (tarifs 18/19)

Innsbruck Glacier

Adulte : 228 € env.

Enfant\* : 138 € env.



\* 6-15 ans (-6 ans gratuits avec 1 parent payant)

Strudel  
aux pommes

## IGLS (INNSBRUCK)

## CAPITALE DU TYROL

900 m - 3210 m - Grand Domaine / Station Village



**E**nvie d'aller au-delà des frontières pour découvrir d'autres sommets ? Au cœur des Alpes autrichiennes, le domaine d'Innsbruck jouit d'une position idéale à la croisée des axes. Point névralgique du monde du snowboard, il relie 9 stations pour vous offrir des descentes au cœur des plus beaux paysages du Tyrol. À seulement 4 km d'Innsbruck, au pied du Patscherkofel, Igl's est un petit village, authentique et convivial.

AUTRICHE

Igl's

BON ALPINA \*\*\*

hôtel



INCLUS



À LA CARTE



## L'HÔTEL

Situé dans le centre du village, à 3 km des remontées mécaniques (navette gratuite au départ de l'hôtel), à 5 km d'Innsbruck, cet hôtel typiquement tyrolien est composé de 95 chambres réparties sur 3 étages (ascenseur).

## L'HÉBERGEMENT

De la chbre 1 pers. à la chbre 4 pers.

## LES + DE L'HÔTEL

Piscine semi-couverte chauffée.

Salle de jeux pour enfants.

1 fois par semaine : soirée dansante, buffet italien et buffet campagnard avec musique.

TARIF PAR PERSONNE

1/2 PENS. + REMONTÉES MÉCANIQUES

PAR SEMAINE

Prix à partir de

554 €

P. 185 : DESCRIPTIF DES HÉBERGEMENTS ET TARIFS



RETROUVEZ  
NOS OFFRES  
ET + DE PHOTOS



www.lagrange-vacances.com  
(recherche rapide : #IGL01)



## MER & CAMPAGNE



### L'ÉCHAPPÉE BELLE

L'hiver n'est pas toujours synonyme de montagne et de vacances à la neige, c'est aussi l'occasion de se ressourcer. Mettre le cap sur le grand Sud, s'oxygéner au bord de l'océan, faire un break gourmand, culturel ou détente... Pour que chacun trouve le séjour qui lui ressemble, Lagrange Vacances fait place au choix ! À la mer ou à la campagne, il y en a pour tous les goûts et toutes les humeurs, avec toujours la possibilité de moduler le temps pour des séjours de courte ou longue durée.

#### > Campagne

##### Une escapade au vert !

Tombez sous le charme de nos régions, le temps d'un séjour en famille ou entre amis. Aux quatre coins de France, notre patrimoine regorge de mille et une merveilles à découvrir : trésors historiques, spécialités gastronomiques, chefs-d'œuvre architecturaux, curiosités naturelles... Une expérience inoubliable qui éveillera à la fois vos sens et votre curiosité.

##### NOTRE SÉLECTION

Fayence, Montauroux, Gaujac, Le Paradou / Les Baux-de-Provence, Bergerac, Isle-sur-la-sorgue, Montignac et Azay-le-Rideau.



##### SPÉCIALITÉ RÉGIONALE :

Magret de canard aux cèpes.



#### > Méditerranée

##### Mer en vue !

Du Languedoc à la Côte d'Azur, la Méditerranée est bien plus qu'un décor de carte postale ! Avec ses prestigieuses stations balnéaires, ses paysages baignés de lumière, ses cités bercées d'histoire et ses spécialités gastronomiques, cette destination aux multiples facettes vous invite à découvrir sa richesse et son art de vivre.

##### NOTRE SÉLECTION

Six-Fours-Les-Plages, Sainte-Maxime, Valescure, Cavalaire, Mandelieu, Villeuneuve-Loubet, Saint-Cyprien, Palavas et Torreilles.



SPÉCIALITÉ RÉGIONALE : Bouillabaisse.

#### > Atlantique

##### Cap sur l'Océan

Des côtes du Nord au Pays basque, le littoral atlantique offre des paysages saisissants. Des falaises majestueuses succèdent aux plages de sable fin et de prestigieuses stations balnéaires côtoient d'anciens villages de pêcheurs. Pas de doute, la côte atlantique est l'endroit idéal pour se ressourcer en famille ou entre amis.

##### NOTRE SÉLECTION

Houlgate, Cabourg, Trouville, Audierne, Cancale, Saint-Briac, Les Sables-d'Or / Fréhel, Morgat, Quéven / Guidel, Saint-Palais-sur-Mer / Royan, La Rochelle, Moliets et Biarritz.



SPÉCIALITÉ RÉGIONALE : Huîtres de Cancale.



# Fayence

Fayence est un village authentique avec des ruelles étroites et pavées, animées de nombreux potiers, sculpteurs, tisserands et peintres.



## LE DOMAINE DE FAYENCE \*\*\*\*

résidence



Un resort haut de gamme typiquement provençal

**INCLUS** **À LA CARTE**

### LE DOMAINE

Au milieu des villages perchés de l'arrière-pays varois (Tourrettes, Caillan, Montauroux...) et à 3 km de Fayence, le Domaine de Fayence est un **resort haut de gamme** avec spa et restaurant. **En maison de village** (La Bastide des Claux) ou en **villa individuelle avec piscine privée** (Les Hameaux de la Calade), les hébergements présentent une architecture caractéristique du style provençal. Entre garrigue et pinèdes, vous découvrirez le charme pittoresque d'un village varois avec ses rues piétonnes et ses façades colorées.

### LES + DU DOMAINE

Piscine 600 m<sup>2</sup> avec bassin à remous + pataugeoire (à partir d'avril selon météo) et en plus sur **Les Hameaux de la Calade piscine privée** (à partir d'avril selon météo).

**Spa et remise en forme de 600 m<sup>2</sup>** avec bassin aquatique couvert avec ateliers d'hydrothérapie, nage à contre-courant : **accès gratuit adultes et enfants à partir de 10 ans accompagnés d'un adulte** (sur réservation, selon dispo.).  
Accueil de fête.



### LE SPA AQUAROMA

Nos forfaits bien-être à tarif préférentiel!

- Aquabiking • Aquadouceur • Aquabrunch • Aquadétente

**LE RESTAURANT DU DOMAINE** vous propose de partager un déjeuner/dîner ou un verre en famille ou entre amis un moment de convivialité en salle ou sur la terrasse surplombant la magnifique piscine extérieure du Domaine d'où vous profiterez aussi d'une vue sur les jardins et paysage environnant. Vous y dégusterez une cuisine traditionnelle et faite maison, servie à table ou sous forme de buffet.

### L'HÉBERGEMENT

De la maison 4 pers. à la villa 12 pers.

| TARIF            | PAR SEMAINE | PAR NUIT   |
|------------------|-------------|------------|
| PAR LOGEMENT     | <b>230€</b> | <b>69€</b> |
| Prix à partir de |             |            |

P. 185 : DESCRIPTIF DES HÉBERGEMENTS ET TARIFS



ACCÈS FACILE À NOS TARIFS ET OFFRES PROMO 2019/20

À partir du 01/05/20 retrouvez nos tarifs 2021



ACCÈS DIRECT SUR LE SITE WEB LAGRANGE ... AVEC + DE PHOTOS

www.lagrange-vacances.com (recherche rapide : #FAY01)



### ANIMATIONS GRATUITES (du 4/4 au 2/5)

- > Programme d'animation journées et soirées (si participants en nombre suffisant).
- > « **Le Miniclub** » accueille vos enfants de 4 à 10 ans inclus (du lundi au vendredi) : animations, jeux, découvertes, initiations sportives...
- > **Le club ados 11-15 ans inclus** (du lundi au vendredi) : jeux, animations sportives... (inscriptions sur place selon disponibilité et sous réserve de 2 enfants minimum inscrits)

# Montauroux

À 18 km de Grasse et 25 km de Cannes, Montauroux se situe en Provence mais côtoie déjà l'arrière-pays niçois. Entre mer et montagne, cette destination pittoresque fait partie des huit villages perchés du Pays de Fayence et vous invite à découvrir la diversité de son patrimoine et sa douceur de vivre à la provençale.



LAGRANGE  
vacances  
★★★★

## LES BASTIDES DES CHAUMETTES \*\*\*\*

résidence



*Le charme d'un hameau provençal*



INCLUS



À LA CARTE

### LA RÉSIDENCE

Située à 300 m des premiers commerces et à 2 km de centre, cette résidence se compose de 43 bastides à l'architecture provençale. Idéalement située pour partir à la découverte des trésors de Provence, elle allie la tranquillité au charme du Pays de Fayence.

### L'HÉBERGEMENT

De la maisonnette 4 pers. à la maisonnette 10 pers.

TARIF PAR SEMAINE PAR NUIT

PAR LOGEMENT

Prix à partir de

235 €

69 €



P. 186 : DESCRIPTIF DES HéBERGEMENTS ET TARIFS

**LES + DE LA RÉSIDENCE** : accueil de fête.

### RESTAURATION et BIEN-ÊTRE

À 10 km, sur le **Domaine de Fayence**, le restaurant du **Domaine** vous propose de partager en famille ou entre amis un moment de convivialité en salle ou sur la terrasse sans oublier l'espace spa et remise en forme de 600 m<sup>2</sup> (voir formules et tarifs p. 185).



ACCÈS FACILE À NOS  
TARIFS ET OFFRES  
PROMO 2019/20

À partir du 01/05/20  
retrouvez nos tarifs 2021



ACCÈS DIRECT SUR LE  
SITE WEB LAGRANGE  
... AVEC + DE PHOTOS

www.lagrange-vacances.com  
(recherche rapide : #MON01)





# Six-Fours-les-Plages

Charmante station de la côte varoise, Six-Fours-les-Plages a su conserver son âme de village provençal. Son petit port de pêche traditionnel, ses plages de sable blond, ses criques secrètes et ses ruelles étroites et ombragées en font un lieu de villégiature des plus pittoresques de la Côte d'Azur. Les traditions provençales y sont vivantes, ici, l'art de vivre n'est pas une légende.



LAGRANGE  
vacances  
★★★★

## LES TERRASSES DES EMBIEZ ★★★★★

résidence



De larges terrasses pour profiter du soleil varois



INCLUS



À LA CARTE

### LA RÉSIDENCE

Au Brus, à 200 m des commerces et du port, cette résidence bénéficie d'un emplacement de rêve face à la prestigieuse île des Embiez. Composée de 107 appartements répartis dans plusieurs bâtiments d'un étage, elle vous accueille dans un parc arboré à seulement 500 m des plages.

### L'HÉBERGEMENT

Du 2 pièces 4 pers. au 3 pièces 8 pers.

**LES + DE LA RÉSIDENCE**  
1 séance hammam offerte/logement/sem.  
Accueil de fête.

| TARIF                            | PAR SEMAINE | PAR NUIT   |
|----------------------------------|-------------|--|
| PAR LOGEMENT<br>Prix à partir de | 285 €       | 79 €  |

P. 186 : DESCRIPTIF DES HéBERGEMENTS ET TARIFS



ACCÈS FACILE À NOS  
TARIFS ET OFFRES  
PROMO 2019/20

À partir du 01/05/20  
retrouvez nos tarifs 2021



ACCÈS DIRECT SUR LE  
SITE WEB LAGRANGE  
... AVEC + DE PHOTOS

www.lagrange-vacances.com  
(recherche rapide : #SIX01)





# Sainte-Maxime

Élegante et familiale, Sainte-Maxime occupe une position privilégiée dans le golfe de Saint-Tropez. Au pied du massif des Maures, Sainte-Maxime vous séduira avec son vieux centre, sa promenade, ses plages et son port de plaisance.



LAGRANGE  
vacances

LE CARRÉ BEAUCHÈNE \*\*\*\*

résidence



Un séjour en villa entre Provence et Côte d'Azur



INCLUS



À LA CARTE

## LA RÉSIDENCE

Situé dans une zone résidentielle, entre 1 km et 3 km du centre, du port, du golf et des plages, ce resort haut de gamme vous accueille dans un cadre typiquement méditerranéen, composé de 36 villas de standing avec piscines et jardins privatifs réparties sur 3 sites privés.

## L'HÉBERGEMENT

De la villa 7 pers. à la villa 10 pers.

TARIF PAR SEMAINE PAR NUIT

PAR LOGEMENT  
Prix à partir de

905 €

219 €



P. 186 : DESCRIPTIF DES HéBERGEMENTS ET TARIFS

## LES + DE LA RÉSIDENCE

Piscine privée (à partir d'avril selon météo, possibilité de chauffage 50 €/sem. - à préciser dès la résé).  
Accueil de fête.



ACCÈS FACILE À NOS  
TARIFS ET OFFRES  
PROMO 2019/20

À partir du 01/05/20  
retrouvez nos tarifs 2021



ACCÈS DIRECT SUR LE  
SITE WEB LAGRANGE  
... AVEC + DE PHOTOS

www.lagrange-vacances.com  
(recherche rapide : #MAX01)





# Sainte-Maxime

Élegante et familiale, Sainte-Maxime occupe une position privilégiée dans le golfe de Saint-Tropez. Au pied du massif des Maures, Sainte-Maxime vous séduira avec son vieux centre, sa promenade, ses plages et son port de plaisance.

## PORT-MARINE \*\*\*\*



INCLUS



À LA CARTE



### LA RÉSIDENCE

Idéalement située à 150 m de la plage, à 300 m du centre, des commerces et du casino, cette résidence vous plonge dans une atmosphère conviviale aux couleurs provençales. Elle propose des appartements de grand confort répartis dans 3 bâtiments de 4 étages maximum (ascenseur).

### L'HÉBERGEMENT

Du 2 pièces 4 pers. au 4 pièces 8 pers.

### LES + DE LA RÉSIDENCE

1 séance sauna ou hammam offerte/logement/sem.  
Salle de musculation (à partir de 18 ans).  
Accueil de fête.



| TARIF                            | PAR SEMAINE | PAR NUIT  |
|----------------------------------|-------------|---|
| PAR LOGEMENT<br>Prix à partir de | 360€        | 99€  |

P. 186 : DESCRIPTIF DES HÉBERGEMENTS ET TARIFS



ACCÈS FACILE À NOS TARIFS ET OFFRES PROMO 2019/20

À partir du 01/05/20 retrouvez nos tarifs 2021



ACCÈS DIRECT SUR LE SITE WEB LAGRANGE ... AVEC + DE PHOTOS

www.lagrange-vacances.com (recherche rapide : #MAX02)



# Valescure

Sous les cimes de l'Estérel et sur les hauteurs de Saint-Raphaël, Valescure est un quartier résidentiel abrité par les pins parasols. Réputée pour sa douceur de vivre, c'est une destination idéale pour profiter des 35 km de littoral de « Saint-Raph ».

## LE DOMAINE DES GRANDS PINS \*\*



INCLUS



À LA CARTE



### LA RÉSIDENCE

Sur les hauteurs de Valescure, à moins de 4 km du port, de la plage et du centre ville, cette résidence propose des appartements tout confort répartis dans 3 bâtiments de 2 étages (sans ascenseur) dans un superbe parc de 3 hectares.

### L'HÉBERGEMENT

Du studio 4 pers. au 2 pièces 5 pers.



| TARIF                            | PAR SEMAINE | PAR NUIT  |
|----------------------------------|-------------|---|
| PAR LOGEMENT<br>Prix à partir de | 199€        | 69€  |

P. 186 : DESCRIPTIF DES HÉBERGEMENTS ET TARIFS



ACCÈS FACILE À NOS TARIFS ET OFFRES PROMO 2019/20

À partir du 01/05/20 retrouvez nos tarifs 2021



ACCÈS DIRECT SUR LE SITE WEB LAGRANGE ... AVEC + DE PHOTOS

www.lagrange-vacances.com (recherche rapide : #VAL03)



# Cavalaire

À mi-chemin entre Le Lavandou (21 km) et Saint-Tropez (19 km), Cavalaire est située au fond de la baie la plus au sud de la côte varoise. Station familiale et animée, elle est réputée pour son environnement préservé et son immense plage de sable fin.

## VILLA BARBARA \*\*



INCLUS



À LA CARTE



LAGRANGE  
vacances

### LA RÉSIDENCE

Située dans un quartier résidentiel, à 750 m des commerces, de la promenade du bord de mer, de la plage et du port de plaisance, cette résidence de style provençal se compose de 4 bâtiments de 3 étages (ascenseur) dans un décor agrémenté d'espaces verts.

### L'HÉBERGEMENT

Du studio 4 pers. au 3 pièces 6 pers.

| TARIF                            | PAR SEMAINE | PAR NUIT |
|----------------------------------|-------------|----------|
| PAR LOGEMENT<br>Prix à partir de | 235 €       | 69 €     |

P. 187 : DESCRIPTIF DES HÉBERGEMENTS ET TARIFS



ACCÈS FACILE À NOS  
TARIFS ET OFFRES  
PROMO 2019/20

À partir du 01/05/20  
retrouvez nos tarifs 2021



ACCÈS DIRECT SUR LE  
SITE WEB LAGRANGE  
... AVEC + DE PHOTOS

www.lagrange-vacances.com  
(recherche rapide : #CAV01)



# Mandelieu

À 7 km de Cannes, au creux du superbe golf de la Napoule, découvrez Mandelieu-la-Napoule qui vous séduira avec ses nombreuses plages de sable fin. Labellisée « Station nautique », la capitale du mimosa propose une grande variété de sports et de loisirs.

## LES 3 RIVIÈRES \*\*



INCLUS



À LA CARTE



LAGRANGE  
vacances

### LA RÉSIDENCE

Située à 300 m du centre et à 2,5 km des plages, cette résidence vous accueille au cœur d'un parc de 11 hectares. Elle propose des appartements répartis dans plusieurs bâtiments de 5 étages (ascenseur).

### L'HÉBERGEMENT

Du studio 3 pers. au 2 pièces 5 pers.

| TARIF                            | PAR SEMAINE |
|----------------------------------|-------------|
| PAR LOGEMENT<br>Prix à partir de | 189 €       |

P. 187 : DESCRIPTIF DES HÉBERGEMENTS ET TARIFS



ACCÈS FACILE À NOS  
TARIFS ET OFFRES  
PROMO 2019/20

À partir du 01/05/20  
retrouvez nos tarifs 2021



ACCÈS DIRECT SUR LE  
SITE WEB LAGRANGE  
... AVEC + DE PHOTOS

www.lagrange-vacances.com  
(recherche rapide : #MAN01)





# Villeneuve-Loubet

Entre Nice (25 km) et Antibes (5 km), Villeneuve-Loubet allie authenticité et modernité. Avec son village provençal, sa fameuse Marina Baie des Anges, son port de plaisance et ses deux parcs naturels, tout concourt à des vacances réussies.

## ROYAL PARC / L'ALIZIER \*\*



INCLUS



À LA CARTE



### LA RÉSIDENCE

Située au calme, à Villeneuve-Loubet, à 1 km de la plage, 800 m des commerces et 2 km de la thalasso, en bordure du parc de Vaugrenier (avec parcours santé et aire de jeux pour enfants), cette résidence est constituée de 2 immeubles de 3 étages (ascenseur).

### L'HÉBERGEMENT

Du studio 3 pers. au 3 pièces 7 pers.

| TARIF                            | PAR SEMAINE  |
|----------------------------------|--------------|
| PAR LOGEMENT<br>Prix à partir de | <b>189 €</b> |

P. 187 : DESCRIPTIF DES HÉBERGEMENTS ET TARIFS



RETROUVEZ NOS OFFRES ET + DE PHOTOS



www.lagrange-holidays.be  
(recherche rapide : #VIL01)

## OCCITANIE

# Torreilles-Plage

Entre Le Barcarès (6 km) et Canet (11 km), Torreilles, village typiquement catalan riche en traditions et en art, est le point de départ idéal pour des excursions dans l'arrière-pays, la route des vins ou les Châteaux Cathares.

## LE MAS DE TORREILLES \*\*\*\*

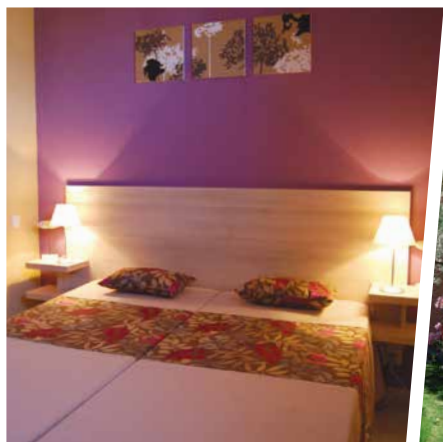

INCLUS



À LA CARTE



### LA RÉSIDENCE

À 1 km de la plage, à proximité des commerces saisonniers, à 4 km du centre de Torreilles, la résidence est composée de 84 maisons mitoyennes au charme méditerranéen.

### L'HÉBERGEMENT

De la maison 4 pers. à la maison 8 pers.

### LES + DE LA RÉSIDENCE

Piscine chauffée de 150 m<sup>2</sup> ouverte à partir d'avril selon météo.



| TARIF                            | PAR SEMAINE  | PAR NUIT    |
|----------------------------------|--------------|-------------|
| PAR LOGEMENT<br>Prix à partir de | <b>329 €</b> | <b>89 €</b> |

P. 187 : DESCRIPTIF DES HÉBERGEMENTS ET TARIFS



ACCÈS FACILE À NOS TARIFS ET OFFRES PROMO 2019/20

À partir du 01/05/20 retrouvez nos tarifs 2021



ACCÈS DIRECT SUR LE SITE WEB LAGRANGE ... AVEC + DE PHOTOS

www.lagrange-vacances.com  
(recherche rapide : #TOR05)



# Saint-Cyprien-Plage

À 20 km de Perpignan, Saint-Cyprien offre un cadre préservé au bord de la Méditerranée. Baignant dans la culture catalane, cette cité vous invite à découvrir sa plage de sable fin, son port de plaisance et son golf, tout près de la mer...

## RÉSIDENCE DU GOLF \*\*\*



P

INCLUS



À LA CARTE



### LA RÉSIDENCE

À 900 m de la plage et à moins de 2 km du port et des commerces, cette résidence vous accueille au cœur d'un superbe golf de 27 trous. Dans un cadre calme et reposant, elle propose des appartements tout confort répartis dans un bâtiment de 2 étages (ascenseur).

### L'HÉBERGEMENT

Du studio 3 pers. au 3 pièces 6 pers.

TARIF PAR SEMAINE PAR NUIT

PAR LOGEMEN  
Prix à partir de

189€

69€



P. 187 : DESCRIPTIF DES HéBERGEMENTS ET TARIFS



ACCÈS FACILE À NOS  
TARIFS ET OFFRES  
PROMO 2019/20

À partir du 01/05/20  
retrouvez nos tarifs 2021



ACCÈS DIRECT SUR LE  
SITE WEB LAGRANGE  
... AVEC + DE PHOTOS

www.lagrange-vacances.com  
(recherche rapide : #CYP01)



## LES JARDINS DE NEPTUNE \*\*\*



INCLUS



À LA CARTE



### LA RÉSIDENCE

À 250 m de la plage, à 350 m du port, à proximité des commerces, la résidence est composée de 150 maisonnettes mitoyennes et de 23 appartements.

### L'HÉBERGEMENT

Du studio 2 pers. à la maisonnette 8 pers.

### LES + DE LA RÉSIDENCE

Piscine extérieure ouverte à partir d'avril selon météo.

TARIF PAR SEMAINE PAR NUIT

PAR LOGEMENT  
Prix à partir de

239€

69€



P. 187 : DESCRIPTIF DES HéBERGEMENTS ET TARIFS



ACCÈS FACILE À NOS  
TARIFS ET OFFRES  
PROMO 2019/20

À partir du 01/05/20  
retrouvez nos tarifs 2021



ACCÈS DIRECT SUR LE  
SITE WEB LAGRANGE  
... AVEC + DE PHOTOS

www.lagrange-vacances.com  
(recherche rapide : #CYP07)





# Palavas-les-Flots

À 10 km de Montpellier, la station de Palavas-les-Flots est réputée pour son immense plage de sable fin, ses quais bordés d'animations et ruelles conviviales.

## LE SCARLETT ET LES SOLEILLADES \*\*



P

INCLUS



À LA CARTE



### LA RÉSIDENCE

Située à 800 m du centre et des commerces (voiture conseillée), cette résidence est composée d'appartements et de maisonnettes jumelées à seulement 300 m de la plage.

### L'HÉBERGEMENT

Du studio 4 pers. à la maisonnette 6 pers.

| TARIF                            | PAR SEMAINE | PAR NUIT |
|----------------------------------|-------------|----------|
| PAR LOGEMENT<br>Prix à partir de | 205 €       | 69 €     |

P. 188 : DESCRIPTIF DES HÉBERGEMENTS ET TARIFS



ACCÈS FACILE À NOS  
TARIFS ET OFFRES  
PROMO 2019/20

À partir du 01/05/20  
retrouvez nos tarifs 2021



ACCÈS DIRECT SUR LE  
SITE WEB LAGRANGE  
... AVEC + DE PHOTOS

www.lagrange-vacances.com  
(recherche rapide : #PAL03)



# Gaujac / Pont du Gard

À 18 km du Pont du Gard, Gaujac, avec son superbe château, ses vestiges et ses chapelles, vous séduira par son authenticité. Entre collines et vignobles AOC, ce village pittoresque est la destination idéale pour partir à la découverte des richesses provençales.

## LES MAZETS DE GAUJAC \*\*\*



INCLUS



À LA CARTE



### LA RÉSIDENCE

Dans un écrin de verdure à 100 m du village (Intermarché à l'entrée du village) et à 2,5 km des commerces, cette résidence vous accueille dans un décor aux couleurs de l'arrière-pays provençal. Située dans un superbe parc boisé, elle est composée de 56 maisonnettes pleines de charme, construites à flanc de colline.

### L'HÉBERGEMENT

De la maisonnette 4 pers. à la maisonnette 7 pers.

### LES + DE LA RÉSIDENCE

Piscine + pataugeoire non chauffées (à partir de fin avril selon météo).  
Restaurant (à partir de mi-avril).

| TARIF                            | PAR SEMAINE | PAR NUIT |
|----------------------------------|-------------|----------|
| PAR LOGEMENT<br>Prix à partir de | 179 €       | 69 €     |

P. 188 : DESCRIPTIF DES HÉBERGEMENTS ET TARIFS



ACCÈS FACILE À NOS  
TARIFS ET OFFRES  
PROMO 2019/20

À partir du 01/05/20  
retrouvez nos tarifs 2021



ACCÈS DIRECT SUR LE  
SITE WEB LAGRANGE  
... AVEC + DE PHOTOS

www.lagrange-vacances.com  
(recherche rapide : #GAU01)



NORMANDIE

# Cabourg

À 20 km de Deauville, Cabourg est une station des plus séduisantes. Avec son Grand Hôtel et son Casino, elle a su conserver le charme de la Belle Époque.

## LES RÉSIDENCES \*\*



INCLUS



À LA CARTE



### LA RÉSIDENCE

Les résidences sont idéalement situées, entre 200 et 800 m de la plage et entre 600 m et 1 km du centre et des principaux commerces.

### L'HÉBERGEMENT

Du studio 2 pers. au 2/3 pièces 6 pers.

TARIF

PAR SEMAINE

PAR LOGEMENT

Prix à partir de

185 €

P. 188 : DESCRIPTIF DES HÉBERGEMENTS ET TARIFS



RETROUVEZ  
NOS OFFRES  
ET + DE PHOTOS



www.lagrange-vacances.com  
(recherche rapide : #CAB01)

NORMANDIE

# Houlgate

Surnommée la « Perle de la Côte Fleurie », entre Cabourg et Deauville, Houlgate présente tous les atouts d'une destination idéale pour les familles.

## LES HAUTS DE CLAIRVALLON \*\*



INCLUS



À LA CARTE



### LA RÉSIDENCE

Située à 1,8 km du centre et des magnifiques plages de la Côte Fleurie, cette résidence vous accueille dans des petits bâtiments de 2 étages (sans ascenseur) en bordure du célèbre golf d'Houlgate (parcours 18 trous).

### L'HÉBERGEMENT

Du studio 4 pers. au 2 pièces 5 pers.

TARIF

PAR SEMAINE

PAR LOGEMENT

Prix à partir de

185 €

P. 188 : DESCRIPTIF DES HÉBERGEMENTS ET TARIFS



RETROUVEZ  
NOS OFFRES  
ET + DE PHOTOS



www.lagrange-vacances.com  
(recherche rapide : #HOU02)

NORMANDIE

# Trouville / Deauville

Voisine de Deauville, station de réputation internationale, connue pour ses festivals et ses célèbres planches, Trouville séduit par son port de pêche, la richesse de son environnement culturel mais surtout le charme de la station balnéaire.

## LE BEACH HÔTEL \*\*\*\*



INCLUS



À LA CARTE

# hôtel

### L'HÔTEL

Face à la mer et au port, à 50 m de la plage, en plein centre, l'hôtel se compose de 125 chambres réparties sur 7 étages (ascenseurs).

### L'HÉBERGEMENT

En chambre 2 pers.

TARIF

PAR CHAMBRE

PAR NUIT (1 nuit min.)

Prix à partir de

130 €

P.188 : DESCRIPTIF DES HÉBERGEMENTS ET TARIFS

LES + DE L' HÔTEL

Piscine couverte chauffée.



RETROUVEZ  
NOS OFFRES  
ET + DE PHOTOS



www.lagrange-vacances.com  
(recherche rapide : #TRO01)



# Cancale

Tel un joyau serti sur la Côte d'Émeraude, Cancale est un petit port de pêche bénéficiant d'une position avancée face au Mont-Saint-Michel. Réputée pour la pureté de ses paysages et le caractère ancestral de ses traditions, cette cité prestigieuse vous plonge dans un univers inoubliable, à la découverte de son histoire bercée par les flots et de son patrimoine culinaire.



LAGRANGE  
vacances  
★★★★

## LES HAUTS DE LA HOULE ★★★★★

résidence

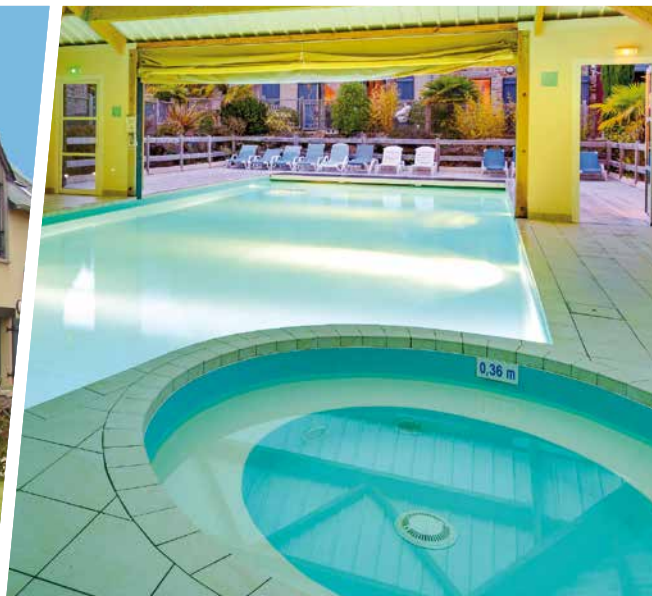

Un magnifique port d'attache surplombant la mer



INCLUS



À LA CARTE

### LA RÉSIDENCE

À 650 m du port, du centre et des commerces, à 4 km de la plage de Port-Mer, cette résidence est composée d'une cinquantaine de maisonnettes et d'appartements à l'architecture typiquement bretonne qui mêle pierre et ardoise. Dominant le port de la Houle, la résidence s'ouvre sur de magnifiques espaces verts qui surplombent la mer.

### L'HÉBERGEMENT

Du 2 pièces 4 pers. à la maisonnette 8 pers.

| TARIF                            | PAR SEMAINE | PAR NUIT |
|----------------------------------|-------------|----------|
| PAR LOGEMENT<br>Prix à partir de | 310€        | 79€      |

P. 188 : DESCRIPTIF DES HéBERGEMENTS ET TARIFS



ACCÈS FACILE À NOS  
TARIFS ET OFFRES  
PROMO 2019/20

À partir du 01/05/20  
retrouvez nos tarifs 2021



ACCÈS DIRECT SUR LE  
SITE WEB LAGRANGE  
... AVEC + DE PHOTOS

www.lagrange-vacances.com  
(recherche rapide :#CAN01)





# Saint-Briac / Dinard

Situé sur la prestigieuse Côte d'Émeraude, Saint-Briac-sur-Mer bénéficie d'une position privilégiée où faune et flore se partagent harmonieusement le littoral. Entre les plaisirs de la mer et les nombreux attraits de l'arrière-pays, cet ancien village de pêcheurs offre 9 plages de sable fin, un port de plaisance, un golf 18 trous surplombant la mer et une multitude d'activités.



LAGRANGE  
vacances  
★★★

LES ROCHES DOUVRES ★★★

résidence



Un cadre apaisant entre mer et golf



INCLUS



À LA CARTE

## LA RÉSIDENCE

À l'entrée de Saint-Briac, cette résidence est située à seulement 300 m des premières plages et du célèbre golf de Dinard, l'un des plus vieux parcours français et à 1,2 km du centre et des commerces. Avec ses 81 appartements répartis dans 4 bâtiments (ascenseur dans le bâtiment principal), elle offre un cadre calme et reposant.

## L'HÉBERGEMENT

Du studio 2 pers. au 3 pièces 6 pers.

| TARIF            | PAR SEMAINE | PAR NUIT |
|------------------|-------------|----------|
| PAR LOGEMENT     | 219€        | 69€      |
| Prix à partir de |             |          |

P. 189 : DESCRIPTIF DES HÉBERGEMENTS ET TARIFS



ACCÈS FACILE À NOS  
TARIFS ET OFFRES  
PROMO 2019/20

À partir du 01/05/20  
retrouvez nos tarifs 2021



ACCÈS DIRECT SUR LE  
SITE WEB LAGRANGE  
... AVEC + DE PHOTOS

www.lagrange-vacances.com  
(recherche rapide :#STB01)





# Sables-d'Or-les-Pins / Fréhel

Niché dans la verdure et les pins, Sables-d'Or-les-Pins est un espace unique au cœur du pays de Fréhel. Sa côte offre sans nul doute les plus belles plages de Bretagne. À Fréhel, le littoral se décline de petites criques en longues plages de sable fin bordées de caps abrupts. Sur les îlots et falaises continentales, migrateurs ou sédentaires, des milliers d'oiseaux se partagent l'espace.

CAP GREEN ★★★ 

résidence



Un décor de rêve entre mer et golf



INCLUS



À LA CARTE

## LA RÉSIDENCE

À 10 km du Cap-Fréhel, à 700 m de la plage et du casino et 1 km du centre, cette résidence bénéficie d'un cadre privilégié en plein cœur d'un superbe golf 18 trous. Composée de 79 appartements répartis dans 6 bâtiments de 2 étages maximum, elle offre une décoration raffinée qui conjugue à la fois confort et modernité.

## L'HÉBERGEMENT

Du 2 pièces 4 pers. au 3 pièces 8 pers.

| TARIF                            | PAR SEMAINE | PAR NUIT   |
|----------------------------------|-------------|--|
| PAR LOGEMENT<br>Prix à partir de | 230 €       | 69 €  |

P. 189 : DESCRIPTIF DES HéBERGEMENTS ET TARIFS



ACCÈS FACILE À NOS  
TARIFS ET OFFRES  
PROMO 2019/20

À partir du 01/05/20  
retrouvez nos tarifs 2021



ACCÈS DIRECT SUR LE  
SITE WEB LAGRANGE  
... AVEC + DE PHOTOS

www.lagrange-vacances.com  
(recherche rapide :#FRE01)





## Morgat

Au cœur d'une Bretagne authentique, sur la presqu'île de Crozon, Morgat est un petit havre de paix niché dans la baie de Douarnenez. Avec vue sur l'Atlantique, cet ancien port sardinier vous accueille entre bruyères et genêts pour vous dévoiler les richesses de son patrimoine. Une destination prestige, idéale pour partir à la découverte des paysages éblouissants du littoral breton!



LAGRANGE  
vacances  
★★★★

LE HAMEAU DE PEEMOR PEN ★★★★★ 

résidence



Un petit village breton dans un parc piétonnier



INCLUS



À LA CARTE

## LA RÉSIDENCE

Idéalement située à 900 m du centre et à 1 km de la plage, cette résidence est implantée au sein d'un superbe parc paysager. Côté hébergement, les 94 maisonnettes sont réparties en 7 petits hameaux construits dans le pur respect de la tradition bretonne.

## L'HÉBERGEMENT

De la maisonnette 4 pers. à la maisonnette 8 pers.

TARIF PAR SEMAINE PAR NUIT

PAR LOGEMENT

Prix à partir de

220€

69€



P. 189 : DESCRIPTIF DES HéBERGEMENTS ET TARIFS



ACCÈS FACILE À NOS  
TARIFS ET OFFRES  
PROMO 2019/20

À partir du 01/05/20  
retrouvez nos tarifs 2021



ACCÈS DIRECT SUR LE  
SITE WEB LAGRANGE  
... AVEC + DE PHOTOS

www.lagrange-vacances.com  
(recherche rapide :#MOR01)





# Audierne

Charmante station située à 15 km de la Pointe du Raz, site emblématique du Finistère sud et à 32 km de Quimper, Audierne est un lieu idéal pour passer un séjour inoubliable entre les plages de sable fin et les promenades le long de l'estuaire ou du littoral. Le port de pêche avec ses quais colorés apporte une animation quotidienne qui saura ravir les amateurs de poissons et crustacés.



LAGRANGE  
vacances  
★★★★

LES TERRASSES DE L'OcéAN \*\*\*\* 

résidence



Un site authentique dans un cadre naturel protégé



INCLUS



À LA CARTE

## LA RÉSIDENCE

À 300 m de la plage de sable fin de Trescaderc et des commerces, la résidence surplombe la mer et offre un magnifique panorama sur l'Océan dont bénéficient tous les appartements. Elle se compose d'appartements répartis dans de petits bâtiments de 2 étages (sans ascenseur).

## L'HÉBERGEMENT

Du 2 pièces 4 pers. au 3 pièces 7 pers.

| TARIF            | PAR SEMAINE | PAR NUIT   |
|------------------|-------------|--|
| PAR LOGEMENT     | 200 €       | 69 €  |
| Prix à partir de |             |  |

P. 189 : DESCRIPTIF DES HéBERGEMENTS ET TARIFS



ACCÈS FACILE À NOS  
TARIFS ET OFFRES  
PROMO 2019/20

À partir du 01/05/20  
retrouvez nos tarifs 2021



ACCÈS DIRECT SUR LE  
SITE WEB LAGRANGE  
... AVEC + DE PHOTOS

www.lagrange-vacances.com  
(recherche rapide :#AUD03)



# Quéven / Guidel

Au cœur de la Bretagne Sud, en Morbihan, où la campagne côtoie le littoral, Quéven bénéficie d'une grande variété de paysages et vous invite à la découverte et aux loisirs. De magnifiques sites naturels s'offrent à vous !



LAGRANGE  
vacances  
★★★

DOMAINE DE VAL QUEVEN ★★★

résidence



Un resort familial en bordure de golf



INCLUS



À LA CARTE

## LA RÉSIDENCE

Dans un cadre verdoyant, située en bordure du golf de Quéven (parcours 18 trous), à 12 km des plages de Guidel et à 2 km des commerces, cette résidence est composée de 80 maisonnettes accolées et d'appartements, répartis dans un domaine entièrement piétonnier idéal pour un séjour en famille.

## L'HÉBERGEMENT

Du 2 pièces 4 pers. à la maisonnette 8 pers.

TARIF PAR SEMAINE PAR NUIT

PAR LOGEMENT

Prix à partir de

215€

69€



P. 189 : DESCRIPTIF DES HÉBERGEMENTS ET TARIFS



ACCÈS FACILE À NOS  
TARIFS ET OFFRES  
PROMO 2019/20

À partir du 01/05/20  
retrouvez nos tarifs 2021



ACCÈS DIRECT SUR LE  
SITE WEB LAGRANGE  
... AVEC + DE PHOTOS

www.lagrange-vacances.com  
(recherche rapide : #QUE02)





# Saint-Palais-sur-Mer / Royan

À 10 km de Royan, St-Palais vous invite à découvrir ses plages de sable fin, son parc de loisirs de 16 ha et sa magnifique forêt de pins de 900 ha.

## LES CARRELETS \*\*\*



INCLUS



À LA CARTE



### LA RÉSIDENCE

Située à 150 m du bord de mer, à 700 m des plages et à 100 m des premiers commerces, cette résidence bénéficie d'un emplacement idéal pour partir à la découverte de la région. Composée de 71 appartements répartis dans 7 bâtiments d'un étage, elle vous plonge dans un cadre moderne et raffiné.

### L'HÉBERGEMENT

Du 2 pièces 4 pers. au 4 pièces 8 pers.

### LES + DE LA RÉSIDENCE

1 séance sauna offerte/logement/sem.  
Location de vélos.

| TARIF                            | PAR SEMAINE | PAR NUIT   |
|----------------------------------|-------------|--|
| PAR LOGEMENT<br>Prix à partir de | 225 €       | 69 €  |

P. 190 : DESCRIPTIF DES HéBERGEMENTS ET TARIFS



ACCÈS FACILE À NOS TARIFS ET OFFRES PROMO 2019/20

À partir du 01/05/20 retrouvez nos tarifs 2021



ACCÈS DIRECT SUR LE SITE WEB LAGRANGE ... AVEC + DE PHOTOS

www.lagrange-vacances.com (recherche rapide : #PAL01)



## LE PHALÈNE \*\*

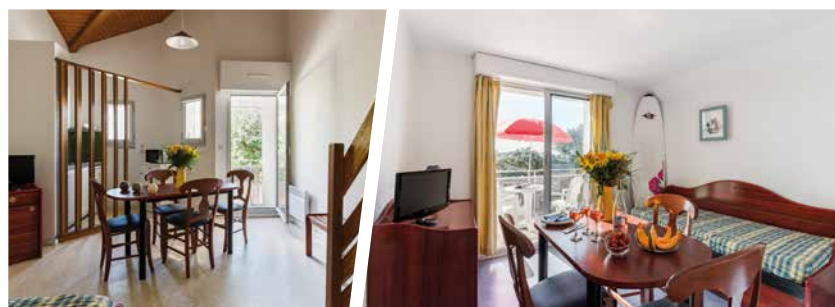

INCLUS



À LA CARTE



### LA RÉSIDENCE

Située à seulement 30 m de la plage centrale (rue à traverser), et à proximité immédiate du centre et des commerces, cette résidence est composée de 2 petits bâtiments de 2 et 3 étages (sans ascenseur) et d'une maison de caractère qui surplombe la plage.

### L'HÉBERGEMENT

Du studio 3 pers. à la maison 8 pers.

| TARIF                            | PAR SEMAINE | PAR NUIT   |
|----------------------------------|-------------|--|
| PAR LOGEMENT<br>Prix à partir de | 179 €       | 69 €  |

P. 190 : DESCRIPTIF DES HéBERGEMENTS ET TARIFS



ACCÈS FACILE À NOS TARIFS ET OFFRES PROMO 2019/20

À partir du 01/05/20 retrouvez nos tarifs 2021



ACCÈS DIRECT SUR LE SITE WEB LAGRANGE ... AVEC + DE PHOTOS

www.lagrange-vacances.com (recherche rapide : #PAL02)



# Les Sables-d'Olonne

résidence

À 5 km, des Sables-d'Olonne, se trouve la station d'Olonne-sur-Mer, qui bénéficie de toutes ses animations, de sa grande plage de sable fin, son port de pêche aux quais fourmillants d'activités et son port de plaisance...

L'ESTRAN \*\*\* 



INCLUS



À LA CARTE

LA RÉSIDENCE

La résidence est située au Château d'Olonne, face à la mer et au lieu dit « Puits d'Enfer », à 1,5 km de la plage du Tranchet et 4 km des Sables-d'Olonne, 200 m des premiers commerces et 2 km d'un centre commercial. Elle se compose d'appartements répartis dans de petits bâtiments d'1 étage (sans ascenseur) et 1 bâtiment de 2 étages (avec ascenseur).

L'HÉBERGEMENT

Du studio 2 pers. au 3 pièces 7 pers.

LES + DE LA RÉSIDENCE

2 piscines chauffées (à partir d'avril selon météo). Réservez votre petit déjeuner. Piste cyclable La Vélodyssée® (Eurovéloroute atlantique de 1200 km de Roscoff à Hendaye) devant la résidence.



LAGRANGE  
vacances  
★★★

| TARIF                            | PAR SEMAINE | PAR NUIT   |
|----------------------------------|-------------|--|
| PAR LOGEMENT<br>Prix à partir de | 239€        | 69€  |

P. 190 : DESCRIPTIF DES HÉBERGEMENTS ET TARIFS



ACCÈS FACILE À NOS TARIFS ET OFFRES PROMO 2019/20

À partir du 01/05/20 retrouvez nos tarifs 2021



ACCÈS DIRECT SUR LE SITE WEB LAGRANGE ... AVEC + DE PHOTOS

www.lagrange-vacances.com (recherche rapide : #OLO05)



## POITOU-CHARENTES

# La Rochelle

apart'hotel

Ville océanique par excellence, La Rochelle séduit par son caractère unique, son art de vivre et son dynamisme. Véritable musée à ciel ouvert, le centre historique de la Rochelle regorge de trésors d'architecture.

L'ESCALE MARINE \*\*\*



INCLUS



À LA CARTE

L'APART'HOTEL

Situé à 500 m du Vieux Port, à 600 m du centre-ville et à proximité du célèbre aquarium de la Rochelle, l'apart'hotel se compose de 108 appartements répartis sur 3 étages (ascenseur).

L'HÉBERGEMENT

Du studio 2 pers. au 2 pièces 4 pers.

LES + DE L'APART'HOTEL

Piscine couverte chauffée. Cabine avec soins et massages (sur rendez-vous - avec supplément). 1 séance hammam offerte/logement/sem. Réservez votre petit déjeuner.



LAGRANGE  
apart'HOTEL  
★★★

| TARIF                            | PAR SEMAINE | PAR NUIT  |
|----------------------------------|-------------|---|
| PAR LOGEMENT<br>Prix à partir de | 345€        | 89€  |

P. 190 : DESCRIPTIF DES HÉBERGEMENTS ET TARIFS



ACCÈS FACILE À NOS TARIFS ET OFFRES PROMO 2019/20

À partir du 01/05/20 retrouvez nos tarifs 2021



ACCÈS DIRECT SUR LE SITE WEB LAGRANGE ... AVEC + DE PHOTOS

www.lagrange-vacances.com (recherche rapide : #ROC03)





# L'Isle-sur-la-Sorgue

Surnommée « La Venise Comtadine », grâce aux nombreux canaux qui l'entourent et la parcourent, l'Isle-sur-la-Sorgue bénéficie d'un charme incomparable. Elle est marquée par son histoire et conserve un patrimoine architectural riche avec sa vieille ville aux façades gothiques ou Renaissance et ses nombreux monuments. Point de départ pour partir à la découverte du Lubéron et du Vaucluse : Gordes, Sénanque et Avignon sont à proximité.



LAGRANGE  
vacances  
★★★★

L'OUSTAU DE SORGUE \*\*\*\*

résidence



*Idéal pour découvrir le Lubéron*



INCLUS



À LA CARTE

## LA RÉSIDENCE

À 600 m des premiers commerces, à 2 km du centre-ville, cette résidence est un ensemble de 73 petits mas provençaux accolés organisés en petits hameaux et de 13 appartements situés dans le pavillon central.

## L'HÉBERGEMENT

Du studio 2 pers. à la maisonnette 8 pers.

## LES + DE LA RÉSIDENCE

**Piscine** extérieure + pataugeoire (à partir d'avril selon météo).

**Espace aquatique** (payant) avec grand bain à remous, jet d'eau et nage à contre courant (sur réservation).

1 séance sauna ou hammam offerte/logement/sem. Réservez votre petit déjeuner.

TARIF

PAR SEMAINE

PAR NUIT

PAR LOGEMENT

179€

69€



Prix à partir de

P. 190 : DESCRIPTIF DES HéBERGEMENTS ET TARIFS



ACCÈS FACILE À NOS  
TARIFS ET OFFRES  
PROMO 2019/20

À partir du 01/05/20  
retrouvez nos tarifs 2021



ACCÈS DIRECT SUR LE  
SITE WEB LAGRANGE  
... AVEC + DE PHOTOS

www.lagrange-vacances.com  
(recherche rapide :#ISL02)





# Le Paradou / Les Baux-de-Provence

À mi-chemin entre Arles et Saint-Rémy-de-Provence, le village du Paradou est blotti au pied des Baux-de-Provence (5 km) et de la chaîne des Alpilles. Avec ses maisons en pierre et ses ruelles pavées, c'est un point de départ idéal pour partir à la découverte de la Provence, de sa gastronomie savoureuse, de son artisanat et de ses paysages aux couleurs changeantes au fil des saisons.



LAGRANGE  
vacances  
★★★

LE DOMAINE DE BOURGEAC ★★★

résidence



*Les Alpilles en toile de fond*



INCLUS



À LA CARTE

## LA RÉSIDENCE

À 800 m des commerces de Maussane-les-Alpilles, cette résidence vous accueille dans un décor empreint de bien-être et de sérénité. Avec sa décoration soignée et son style provençal, elle est composée de 69 appartements répartis dans de belles bastides au milieu des oliviers.

## L'HÉBERGEMENT

Du 2 pièces 4 pers. au 4 pièces 8 pers.

| TARIF            | PAR SEMAINE | PAR NUIT |
|------------------|-------------|----------|
| PAR LOGEMENT     | 205 €       | 69 €     |
| Prix à partir de |             |          |

P. 190 : DESCRIPTIF DES HÉBERGEMENTS ET TARIFS



ACCÈS FACILE À NOS  
TARIFS ET OFFRES  
PROMO 2019/20

À partir du 01/05/20  
retrouvez nos tarifs 2021



ACCÈS DIRECT SUR LE  
SITE WEB LAGRANGE  
... AVEC + DE PHOTOS

www.lagrange-vacances.com  
(recherche rapide :#LEP01)





# Montignac / Lascaux

Blottie au pied de la colline de Lascaux et de ses célèbres grottes, Montignac conserve un héritage aussi rare que précieux. Située en amont de la vallée de la Vézère qui recense 15 sites inscrits au patrimoine mondial de l'UNESCO, cette cité est incontestablement chargée d'histoire. Découvrez ses grottes, ses ruelles étroites et ses maisons sur pilotis... sans oublier l'art culinaire du Périgord.



LAGRANGE  
vacances  
★★★★

**LES BASTIDES DE LASCAUX** ★★★★★

résidence

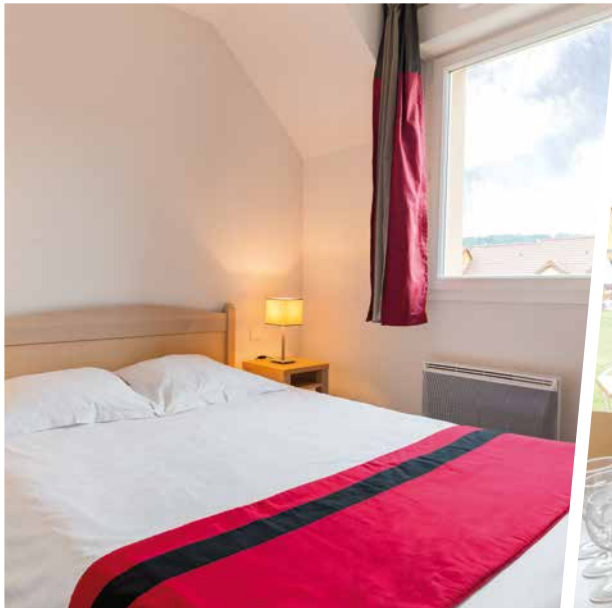

*La préhistoire comme voisine dans une résidence contemporaine*



INCLUS



À LA CARTE

## LA RÉSIDENCE

À 2 km du centre et des commerces, au cœur d'un écrin de verdure, cette résidence est composée de 118 maisonnettes construites dans le respect de l'architecture locale. Elle se situe à 5 minutes à pied de Lascaux IV, le centre International de l'Art pariétal et à moins de 5 minutes en voiture des grottes de Lascaux II.

## L'HÉBERGEMENT

De la maisonnette 4 pers. à la maisonnette 8 pers.

| TARIF                            | PAR SEMAINE | PAR NUIT |
|----------------------------------|-------------|----------|
| PAR LOGEMENT<br>Prix à partir de | 185 €       | 69 €     |

P. 191 : DESCRIPTIF DES HÉBERGEMENTS ET TARIFS



ACCÈS FACILE À NOS  
TARIFS ET OFFRES  
PROMO 2019/20

À partir du 01/05/20  
retrouvez nos tarifs 2021



ACCÈS DIRECT SUR LE  
SITE WEB LAGRANGE  
... AVEC + DE PHOTOS

www.lagrange-vacances.com  
(recherche rapide :#MON03)



## LES + DE LA RÉSIDENCE

Piscine semi-couverte chauffée.

1 séance sauna ou hammam offerte/logement/  
sem.



# Bergerac

Au sud-ouest du Périgord, le Pays de Bergerac vous invite à découvrir son histoire bercée par la Dordogne. Au fil de ses ruelles bordées de maisons à colombages, la cité de Cyrano est une destination idéale pour profiter d'une multitude d'escapades en famille ou entre amis : architecture, histoire, nature, sports, vins et gastronomie sont toujours au rendez-vous!



LAGRANGE  
vacances  
★★★

résidence

LE CLOS DES VIGNES ★★★



Une résidence à consommer sans modération



INCLUS



À LA CARTE

## LA RÉSIDENCE

À 500 m des premiers commerces et à 1,5 km du centre, cette résidence vous accueille à proximité d'un parc municipal avec plan d'eau, aire de jeux et parcours ludique. Composée de 86 appartements et maisonnettes répartis en petits îlots, elle offre un pied-à-terre idéal pour conjuguer détente, loisirs et plaisirs gourmands.

## L'HÉBERGEMENT

Du 2 pièces 4 pers. à la maisonnette 8 pers.

| TARIF            | PAR SEMAINE | PAR NUIT |
|------------------|-------------|----------|
| PAR LOGEMENT     | 190€        | 69€      |
| Prix à partir de |             |          |

P. 191 : DESCRIPTIF DES HéBERGEMENTS ET TARIFS

## LES + DE LA RÉSIDENCE

Piscine semi-couverte chauffée + bain à remous.  
1 séance sauna offerte/logement/sem.  
Espace fitness extérieur.  
Réservez votre petit déjeuner.



ACCÈS FACILE À NOS  
TARIFS ET OFFRES  
PROMO 2019/20

À partir du 01/05/20  
retrouvez nos tarifs 2021



ACCÈS DIRECT SUR LE  
SITE WEB LAGRANGE  
... AVEC + DE PHOTOS

www.lagrange-vacances.com  
(recherche rapide :#BER01)





# Biarritz

Naturelle et sophistiquée, Biarritz est une station balnéaire des plus prestigieuses. Élevée au rang de référence en matière de surf, elle est réputée pour son ambiance chaleureuse et sa bonne humeur communicative. Entre Atlantique et Pyrénées, Biarritz offre une source d'activités inépuisables : loisirs nautiques, visite de la ville, sorties culturelles, découvertes gastronomiques...



LAGRANGE  
vacances  
★★★★

LES PATIOS D'EUGÉNIE \*\*\*\*

résidence



PARTENAIRE OFFICIEL



Profitez des week-ends de match pour une escapade en Pays basque !

Voir conditions sur [www.lagrange-vacances.com](http://www.lagrange-vacances.com)



Au cœur de la station emblématique de la côte basque



INCLUS



À LA CARTE

## LA RÉSIDENCE

À seulement 400 mètres des plages et proche de tous commerces, cette résidence bénéficie d'une situation idéale en plein cœur de Biarritz. Subtil alliage d'histoire et de modernité, elle affiche une architecture de caractère avec sa façade classée et propose 66 appartements répartis dans un bâtiment de 4 étages (avec ascenseur).

## L'HÉBERGEMENT

Du studio 2 pers. au 4 pièces 10 pers.

| TARIF                            | PAR SEMAINE | PAR NUIT |
|----------------------------------|-------------|----------|
| PAR LOGEMENT<br>Prix à partir de | 320 €       | 89 €     |

P. 191 : DESCRIPTIF DES HÉBERGEMENTS ET TARIFS

## LES + DE LA RÉSIDENCE

Espace Spa & Bien-Être by Lagrange (détail p.8).  
Bain à remous.  
1 séance sauna ou hammam offerte/logement/sem.  
Réservez votre petit déjeuner.



ACCÈS FACILE À NOS TARIFS ET OFFRES PROMO 2019/20

À partir du 01/05/20 retrouvez nos tarifs 2021



ACCÈS DIRECT SUR LE SITE WEB LAGRANGE ... AVEC + DE PHOTOS

[www.lagrange-vacances.com](http://www.lagrange-vacances.com)  
(recherche rapide : #BIA01)





## Moliets

Sur la prestigieuse Côte d'Argent, Moliets est un petit village typiquement landais qui bénéficie d'une situation idéale pour rayonner dans le Sud-Ouest. Avec son immense plage de sable fin, la plus grande du littoral landais, son golf, classé premier golf d'Aquitaine, avec ses lacs et sa réserve naturelle, cette destination propose une palette de loisirs et d'activités des plus variées.

LAGRANGE  
vacances

## LA CLAIRIÈRE AUX CHEVREUILS \*\*\*\*

résidence



Des villas d'exception dans un cadre verdoyant



INCLUS



À LA CARTE

## LA RÉSIDENCE

Dans un vaste domaine de 220 ha situé au cœur de la forêt landaise, à 1,5 km du centre et des commerces, à 1,3 km des plages (accès par piste cyclable) et à seulement 500 m d'un golf 9 et 18 trous, cette résidence de standing est composée de villas avec piscine et jardin privatifs.

## L'HÉBERGEMENT

De la villa 6 pers. à la villa 10 pers.

## LES + DE LA RÉSIDENCE

Piscine privée (à partir d'avril selon météo).  
Accueil de fête.

| TARIF        | PAR SEMAINE | PAR NUIT |
|--------------|-------------|----------|
| PAR LOGEMENT | 635 €       | 159 €    |

Prix à partir de

635 €

159 €



P. 191 : DESCRIPTIF DES HÉBERGEMENTS ET TARIFS



ACCÈS FACILE À NOS  
TARIFS ET OFFRES  
PROMO 2019/20

À partir du 01/05/20  
retrouvez nos tarifs 2021



ACCÈS DIRECT SUR LE  
SITE WEB LAGRANGE  
... AVEC + DE PHOTOS

www.lagrange-vacances.com  
(recherche rapide :#MOL01)





# Azay-le-Rideau

Réputée pour ses châteaux et ses vins, la Touraine est aussi appréciée pour son charme et son art de vivre. Au bord de l'Indre, Azay-le-Rideau, grâce à son célèbre château, véritable joyau de la Renaissance, est le point de départ idéal pour partir à la découverte des châteaux de la Loire. Destination verte et culturelle, elle séduira également les palais les plus exigeants.



**LES JARDINS RENAISSANCE** \*\*\*\*

résidence



*Un pied-à-terre parfait pour découvrir la Loire et ses châteaux*



INCLUS



À LA CARTE

## LA RÉSIDENCE

À 800 m du centre d'Azay et des commerces (supermarché à 1,5 km), cette résidence est composée d'une centaine de maisonnettes réparties en petits hameaux. Inspirée directement de l'architecture du XVIII<sup>e</sup> siècle, elle offre un pied-à-terre idéal pour apprécier pleinement le charme de la Touraine.

## L'HÉBERGEMENT

Du 2 pièces 4 pers. à la maisonnette 8 pers.

| TARIF                            | PAR SEMAINE | PAR NUIT |
|----------------------------------|-------------|----------|
| PAR LOGEMENT<br>Prix à partir de | 225 €       | 69 €     |

P. 191 : DESCRIPTIF DES HÉBERGEMENTS ET TARIFS



ACCÈS FACILE À NOS  
TARIFS ET OFFRES  
PROMO 2019/20

À partir du 01/05/20  
retrouvez nos tarifs 2021



ACCÈS DIRECT SUR LE  
SITE WEB LAGRANGE  
... AVEC + DE PHOTOS

www.lagrange-vacances.com  
(recherche rapide : #AZA01)



## LES + DE LA RÉSIDENCE

Piscine couverte chauffée.

Espace Spa & Bien-Être by Lagrange (détail p.8).

1 séance sauna ou hammam offerte/logement/sem.

Réservez votre petit déjeuner.

EN SUS DU TARIF BROCHURE : droits d'inscription obligatoires : 2 % avec un minimum limité aux deux premières semaines de séjour de 7 € par personne par semaine ou court séjour. Moins de 2 ans gratuits. Pour l'assurance optionnelle, voir sur notre site Internet.

**LES GETS - Les Fermes Emiguy \*\*\*\* [voir page 17]** 

NOS PROMOS\* **VPM -15 % (1)**

**Descriptif** : kitchenette avec micro-ondes/grill + plaques vitrocéramiques + lave-vaisselle, terrasse ou balcon. Certains 3 et 4 pièces sont mansardés. • **S2 - STUDIO 2 pers.**, 22/28 m<sup>2</sup>, séjour canapé-lit 2 pers., sdb ou douche. • **24 - 2 PIÈCES 4 pers.**, 27/36 m<sup>2</sup>, séjour canapé-lit 2 pers., chbre 2 pers., sdb ou douche. • **26A/X - 2 PIÈCES ALCÔVE OU 2 PIÈCES ALCÔVE DUPLEX 6 pers.**, 35/52 m<sup>2</sup>, séjour canapé-lit 2 pers., alcôve 2 lits 1 pers. superposés (en quinconce), chbre 1 lit 2 pers., sdb + douche. La plupart des appts sont de plain-pied. • **36/36X - 3 PIÈCES OU 3 PIÈCES DUPLEX 6 pers.**, 43/56 m<sup>2</sup>, séjour canapé-lit 2 pers., 2 chbres 2 pers. (parfois lits superposés), 2 douches ou douche + sdb ou 2 sdb. La plupart des appts sont de plain-pied. • **38A - 3 PIÈCES ALCÔVE 8 pers.**, 46/49 m<sup>2</sup>, séjour canapé-lit 2 pers., alcôve 2 lits 1 pers. superposés, chbre 1 lit 2 pers., chbre 2 lits 1 pers., douche + sdb (recommandé pour 6 pers.). • **48/48X - 4 PIÈCES OU 4 PIÈCES DUPLEX 8 pers.**, 48/69 m<sup>2</sup>, séjour canapé-lit 2 pers., 1 chbre 1 lit 2 pers., 2 chbres 2 lits 1 pers. (parfois lits superposés), sdb + douche. Certains appts sont mansardés. • **T8 - CHALET 8 pers.**, 65 m<sup>2</sup> env., séjour canapé-lit 2 pers., douche. À l'étage : 3 chbres 2 pers. dont 1 avec sdb, sdb. • **T10 - CHALET 10 pers.**, 70 m<sup>2</sup> env., séjour canapé-lit 2 pers., chbre 2 pers., douche. À l'étage : 3 chbres 2 pers. dont 1 avec sdb, sdb.

**PRIX PAR LOGEMENT PAR SEMAINE DU SAMEDI AU SAMEDI**

| REF.   | 21/12-28/12 | 28/12-4/1 | 4/1-11/1 | 11/1-18/1 | 18/1-25/1 | 25/1-1/2 | 1/2-8/2 | 8/2-15/2 | 15/2-29/2 | 29/2-7/3 | 7/3-14/3 | 14/3-21/3 | 21/3-4/4 | 4/4-11/4 |
|--------|-------------|-----------|----------|-----------|-----------|----------|---------|----------|-----------|----------|----------|-----------|----------|----------|
| S2     | 1 035       | 1 380     | 510      | 620       | 700       | 785      | 820     | 1 375    | 1 545     | 1 340    | 705      | 645       | 510      | 610      |
| 24     | 1 255       | 1 685     | 615      | 755       | 855       | 960      | 1 000   | 1 680    | 1 870     | 1 635    | 860      | 785       | 620      | 735      |
| 26A/X  | 1 445       | 1 945     | 705      | 885       | 985       | 1 110    | 1 155   | 1 940    | 2 170     | 1 885    | 985      | 920       | 720      | 845      |
| 36/36X | 1 540       | 2 075     | 760      | 935       | 1 060     | 1 175    | 1 230   | 2 070    | 2 305     | 2 015    | 1 065    | 975       | 770      | 905      |
| 38A    | 2 060       | 2 765     | 1 025    | 1 255     | 1 410     | 1 565    | 1 650   | 2 770    | 3 085     | 2 695    | 1 425    | 1 300     | 1 035    | 1 210    |
| 48/48X | 2 195       | 2 960     | 1 095    | 1 335     | 1 505     | 1 685    | 1 755   | 2 965    | 3 285     | 2 885    | 1 510    | 1 390     | 1 100    | 1 295    |
| T8     | 2 435       | 3 270     | 1 195    | 1 480     | 1 670     | 1 845    | 1 940   | 3 270    | 3 635     | 3 180    | 1 680    | 1 545     | 1 220    | 1 430    |
| T10    | 2 525       | 3 395     | 1 245    | 1 545     | 1 740     | 1 925    | 2 020   | 3 390    | 3 775     | 3 300    | 1 750    | 1 605     | 1 270    | 1 485    |

**NON INCLUS** : caution 400 €, taxe de séjour. Frais de ménage si le logement n'est pas rendu propre 39 à 69 €. Possibilité de ménage en cours de séjour (voir sur place). Sauna et hammam (prix/logement : 8 € la séance, 39 € les 6 séances), lit ou chaise bébé\* 5 €/jour, 15 €/séjour; kit bébé\* (lit + chaise) 7 €/jour, 25 €/séjour (\* selon dispo., à préciser dès la résa.). Change draps ou linge de toilette 8 €/kit.

(1) en réservant jusqu'au 30/9 séjours 4/1-8/2 + 7/3-11/4 - 7 nuits min. sauf en T8 et T10.

**LES GETS - Le Sabaudia \*\*\*\* [voir page 18]** 

NOS PROMOS\* **VPM -10 % (1)** **VPM -10 % (2)** **Spécial Noël 8 = 7 (3)** **Spécial Pâques 9 = 7 (4)** **-10 % (5) sur la 2<sup>e</sup> sem.** **-20 % (6) sur la 3<sup>e</sup> sem. et +**

**Descriptif** : cuisine avec plaques vitrocéramiques, micro-ondes/grill + lave-vaisselle, tél., balcon. • **245A - 2 PIÈCES ALCÔVE 4/5 pers.**, 60 m<sup>2</sup> env., séjour banquette lit gigogne 2 pers., chbre 2 lits 1 pers., alcôve 1 pers., sdb + wc. • **346 - 3 PIÈCES 4/6 pers.**, 75/85 m<sup>2</sup>, séjour banquette lit gigogne 2 pers., 2 chbres 2 lits 1 pers., 2 sdb ou douches + 2 wc. • **368A - 3 PIÈCES ALCÔVE 6/8 pers.**, 75 m<sup>2</sup> env., séjour banquette lit gigogne 2 pers., 2 chbres 2 lits 1 pers., alcôve 2 lits superposés, 3 sdb ou douches + 3 wc. • **468 - 4 PIÈCES 6/8 pers.**, 88 m<sup>2</sup> env., séjour banquette lit gigogne 2 pers., 3 chbres 2 lits 1 pers., 3 sdb ou douches + 3 wc. • **5810 - 5 PIÈCES 8/10 pers.**, 100 m<sup>2</sup> env., séjour banquette lit gigogne 2 pers., 4 chbres 2 lits 1 pers., 4 sdb ou douches + 4 wc. • **5810C - 5 PIÈCES 8/10 pers.**, 110 m<sup>2</sup> env., séjour banquette lit gigogne 2 pers., 4 chbres 2 lits 1 pers., 3 sdb ou douches + 3 wc. Situé à 20 m. En duplex. • **61214 - 6 PIÈCES 12/14 pers.**, 200 m<sup>2</sup> env., séjour banquette lit 2 pers., 2 chbres 3 lits 1 pers., 3 chbres 2 lits 1 pers., 5 sdb ou douches + 5 wc.

**PRIX PAR APPARTEMENT PAR SEMAINE DU SAMEDI AU SAMEDI**

| REF.   | 21/12-28/12 | 28/12-4/1 | 4/1-1/2 | 1/2-8/2 | 8/2-15/2 | 15/2-29/2 | 29/2-7/3 | 7/3-21/3 | 21/3-11/4 |
|--------|-------------|-----------|---------|---------|----------|-----------|----------|----------|-----------|
| 245A   | 1 820       | 2 470     | 1 460   | 1 790   | 2 730    | 2 755     | 2 730    | 1 790    | 1 360     |
| 346    | 2 300       | 3 100     | 1 800   | 2 220   | 3 460    | 3 495     | 3 460    | 2 220    | 1 750     |
| 368A   | 2 690       | 3 630     | 2 130   | 2 575   | 4 030    | 4 070     | 4 030    | 2 575    | 2 055     |
| 468    | 3 030       | 4 460     | 2 400   | 2 890   | 4 555    | 4 600     | 4 555    | 2 890    | 2 190     |
| 5810C  | 3 710       | 5 350     | 2 960   | 3 530   | 5 615    | 5 670     | 5 615    | 3 530    | 2 350     |
| 5 810  | 3 770       | 5 400     | 3 020   | 3 600   | 5 700    | 5 750     | 5 700    | 3 600    | 2 410     |
| 61 214 | 5 700       | 7 340     | 4 340   | 5 450   | 7 410    | 7 480     | 7 410    | 5 450    | 4 200     |

**INCLUS** : ménage de départ.  
**NON INCLUS** : caution 300 €, taxe de séjour. Garage 56 €/sem. Animaux non admis.

(1) en réservant jusqu'au 30/9 séjours 4/1-8/2 ou  
(2) en réservant jusqu'au 30/12 séjours 7/3-11/4.  
(3) pour l'arrivée du 21/12 nuit du 20/12 au 21/12 offerte.  
(4) pour l'arrivée du 4/4 nuits des 11 et/ou 12/4 offertes.  
(5) toutes périodes.

**MORZINE - ALTÉ NÉVÉ \*\*\* [voir page 18]**

NOS PROMOS\* **VPM -10 % (1)** **VPM -5 % (2)**

**Descriptif** : sdb ou douche, tél., coffre-fort. • **C23B/D - CHAMBRE 2/3 PERS.** • **C23HPL - CHAMBRE « + » 2/3 PERS.** (28/12-4/1 + 8/2-7/3 : occupation 3 pers. de 12 ans et + obligatoire), 3 lits 1 pers., balcon. *Catégorie supérieure.*

**PRIX PAR PERSONNE PAR SEMAINE EN 1/2 PENSION DU SAMEDI AU SAMEDI**

| REF.           | 21/12-28/12 | 28/12-4/1 | 4/1-18/1 | 18/1-1/2 | 1/2-8/2 | 8/2-7/3 | 7/3-14/3 | 14/3-4/4 |
|----------------|-------------|-----------|----------|----------|---------|---------|----------|----------|
| C23B/D         | 627         | 712       | 541      | 585      | 607     | 672     | 607      | 507      |
| C23HPL         | 685         | 770       | 599      | 643      | 665     | 732     | 665      | 625      |
| Single (velux) | 732         | 847       | 661      | 705      | 725     |         | 707      | 687      |

**INCLUS** : réveillons (sauf boissons) Noël et Nouvel An (soirée dansante).  
**NON INCLUS** : boissons, taxe de séjour. Animaux gratuits - 1 seul et -5 kg, à préciser dès la résa - caution 80 € - interdits au restaurant.

(1) séjours 4/1-11/1 ou (2) séjours 11/1-1/2.  
Tarifs préférentiels (renseignements à la réception) sur skipass adulte journaliers domaine Avoriaz.

■ **Réductions** : • **Enfants logés avec 2 adultes** : -2 ans : **gratuit** (lit à apporter) ; 2-5 ans inclus : **50 %**. 6-11 ans inclus : **30 %**.  
• **3<sup>e</sup> pers.** (12 ans et +) : **10 %**.

**MORZINE - Village Club du Soleil \*\*\* [voir page 19]**

NOS PROMOS\* **-60 € par pers. par sem. (1)**

**Descriptif** : sdb ou douche. • **C23B/D - CHAMBRE 2/3 pers.** (max. 2 adultes + 1 enfant -3 ans). • **C34B/D - CHAMBRE 3/4 pers.**

**PRIX PAR PERSONNE PAR SEMAINE EN FORMULE « TOUT COMPRIS » DU SAMEDI AU SAMEDI (privatisation du 19/1 au 26/1)**

| REF.               | 21/12-28/12 | 28/12-4/1 | 4/1-18/1 | 18/1-8/2 | 8/2-22/2 | 22/2-29/2 | 29/2-7/3 | 7/3-21/3 | 21/3-28/3 | 28/3-4/4 | 4/4-11/4 |
|--------------------|-------------|-----------|----------|----------|----------|-----------|----------|----------|-----------|----------|----------|
| Adulte             | 949         | 1 189     | 719      | 829      | 1 334    | 1 229     | 1 194    | 884      | 819       | 794      | 909      |
| 6-12 ans inclus    | 740         | 927       | 561      | 647      | 1 067    | 983       | 931      | 690      | 639       | 619      | 727      |
| 2-5 ans inclus     | 664         | 832       | 503      | 580      | 974      | 897       | 836      | 619      | 573       | 556      | 664      |
| 3 mois-1 an inclus | 380         | 476       | 288      | 332      | 574      | 528       | 478      | 354      | 328       | 318      | 391      |

■ **Suppt single** : 25 %.  
**INCLUS** : vin à table, réveillons Noël et Nouvel An. Ménage 1 fois/sem. et jour du départ.  
**NON INCLUS** : caution 230 €/chbre, taxe de séjour, consommations au bar boissons aux repas (hors vin). Animaux non admis.

Les enfants de -13 ans logent obligatoirement dans la chbre des parents

(1) en réservant jusqu'au 15/10.

**MORZINE - Le Petit Dru \*\*\*\* [voir page 19]**

**Descriptif** : sdb, coffre-fort, balcon • **C2BHW - CHAMBRE 2 pers.** • **C34BHW - CHAMBRE 3/4 pers.**

**PRIX PAR CHAMBRE PAR NUIT (1 nuit min.)**

| REF.   | 14/12-19/4 |
|--------|------------|
| C34BHW | 299        |
| C2BHW  | 205        |
| Single | 130        |

■ **RESTAURATION - Suppts/pers./jour (à régler dès la réservation)** :  
• **Petit déjeuner** : 17 €/adulte ; 11 €/enf. 4/11 ans inclus ; gratuit - 4 ans.  
• **1/2 pension (petit déjeuner + dîner - hors boissons)** : 45 €/adulte (soirée du 31/12 : 85 €) ; 30 €/enf. 4/11 ans inclus (soirée du 31/12 : 40 €) ; gratuit - 4 ans.

**NON INCLUS** : taxe de séjour, boissons. Animaux non admis.

\* applicables sur l'hébergement uniquement



**CHÂTEL - Les Chalets d'Angèle \*\*\*\* [voir page 20]**
**NOS PROMOS\*** VPM -15% (1) VPM -10% (2) VPM -10% (3) Spécial Noël 8 = 7 (4) Spécial fin de saison 8 = 7 (5)

**Descriptif** : cuisine avec four multifonctions + plaques vitrocéramiques + lave-vaisselle, tél., balcon. • **24 - 2 PIÈCES 4 pers.**, 35/40 m², séjour canapé-lit 2 pers., chbre 2 lit 1 pers., sdb ou douche. • **36 - 3 PIÈCES 6 pers.**, 50/60 m², séjour canapé-lit 2 pers., chbre 1 lit 2 pers., chbre 2 lits 1 pers., sdb. • **48K - 4 PIÈCES CABINE 8 pers. (max. 6 adultes + 2 enf. de 6 à 14 ans)**, 65 m² env., séjour canapé-lit 2 pers., chbre 1 lit 2 pers., chbre 2 lits 1 pers., chbre/cab. 2 lits superposés, sdb + douche. • **48/48X - 4 PIÈCES ou 4 PIÈCES DUPLEX 8 pers.**, 60/75 m², séjour canapé-lit 2 pers., chbre 1 lit 2 pers., 2 chbres 2 lits 1 pers., sdb + douche (parfois en duplex).

**PRIX PAR APPARTEMENT PAR SEMAINE DU SAMEDI AU SAMEDI**

| REF.   | 21/12-28/12 | 28/12-4/1 | 4/1-18/1 | 18/1-1/2 | 1/2-8/2 | 8/2-15/2 | 15/2-22/2 | 22/2-29/2 | 29/2-7/3 | 7/3-14/3 | 14/3-21/3 | 21/3-11/4 |
|--------|-------------|-----------|----------|----------|---------|----------|-----------|-----------|----------|----------|-----------|-----------|
| 24     | 1 603       | 2 135     | 875      | 903      | 1 148   | 1 981    | 2 198     | 1 981     | 1 715    | 1 218    | 945       | 875       |
| 36     | 1 995       | 2 660     | 1 092    | 1 127    | 1 449   | 2 464    | 2 737     | 2 464     | 2 142    | 1 533    | 1 190     | 1 092     |
| 48K    | 2 457       | 3 276     | 1 372    | 1 414    | 1 603   | 3 038    | 3 374     | 3 038     | 2 366    | 1 701    | 1 568     | 1 372     |
| 48/48X | 2 793       | 3 724     | 1 645    | 1 694    | 2 156   | 3 451    | 3 829     | 3 451     | 2 996    | 2 289    | 1 785     | 1 645     |

**INCLUS** : un accès wi-fi à la réception et un par appt (connexion suppl. payante). Un kit entretien. Ménage de départ (sauf coin cuisine et vaisselle).

**NON INCLUS** : caution 400 €, taxe de séjour. Parking couvert 65 €/sem. (hauteur max. 1,90 m - selon dispo.). Change draps ou linge de toilette 10 €/kit. Animaux 65 €/séjour (avec certificat antirabique - 1 max./appt).

(1) en réservant jusqu'au 31/10 séjours 21/12-28/12 ; (2) en réservant jusqu'au 31/10 séjours 28/12-8/2 ou (3) en réservant jusqu'au 15/12 séjours 7/3-11/4 (4) pour l'arrivée du 21/12 [nuit du 20/12 au 21/12 offerte]. (5) pour l'arrivée du 4/4 [nuit du 11/4 au 12/4 offerte].

**CHÂTEL - Le Grand Lodge ••• [voir page 20]**
**NOS PROMOS\*** Spécial Noël 8 = 7 (1) - 15% pour 2 sem. et + (2)

**Descriptif** : kitchenette avec micro-ondes + lave-vaisselle, balcon ou terrasse. • **24 - 2 PIÈCES 4 pers.**, 28 m² env., séjour canapé-lit 2 pers., chbre 1 lit 2 pers., sdb. • **26K - 2 PIÈCES CABINE 6 pers.**, 37 m² env., séjour canapé-lit 2 pers., chbre 1 lit 2 pers., cab. 2 lits superposés, sdb. • **38K - 3 PIÈCES CABINE 8 pers.**, 51 m² env., séjour canapé-lit 2 pers., chbre 1 lit 2 pers., chbre 2 lits 1 pers., cabine 2 lits superposés, sdb ou douche.

**PRIX PAR APPARTEMENT PAR SEMAINE DU SAMEDI AU SAMEDI**

| REF. | 21/12-28/12 | 28/12-4/1 | 4/1-25/1 | 25/1-1/2 | 1/2-8/2 | 8/2-15/2 | 15/2-29/2 | 29/2-7/3 | 7/3-14/3 | 14/3-21/3 | 21/3-28/3 | 28/3-25/4 | 25/4-2/5 |
|------|-------------|-----------|----------|----------|---------|----------|-----------|----------|----------|-----------|-----------|-----------|----------|
| 24   | 825         | 1 055     | 390      | 475      | 590     | 1 150    | 1 240     | 1 000    | 650      | 590       | 465       | 440       | 300      |
| 26K  | 955         | 1 280     | 515      | 540      | 670     | 1 415    | 1 525     | 1 255    | 715      | 670       | 540       | 510       | 360      |
| 38K  | 1 260       | 1 675     | 620      | 680      | 900     | 1 835    | 1 895     | 1 600    | 980      | 855       | 745       | 695       | 525      |

**NON INCLUS** : caution 300 €, taxe de séjour. Frais de ménage si l'appartement n'est pas rendu propre de 65 à 100 €. Petit déjeuner 10 €/pers. Parking couvert obligatoire 25 €/sem. (à préciser dès la résa). Change draps 10 €. Linge de toilette 10 €/pers. Télévision 42 €/sem. Animaux 42 €/séjour.

(1) pour l'arrivée du 21/12 [nuit du 20/12 au 21/12 offerte]. (2) séjours 21/12-2/5.

**LA CLUSAZ - La Résidence •• [voir page 21]**
**NOS PROMOS\*** VPM -10% (1)

**Descriptif** : kitchenette avec micro-ondes + lave-vaisselle, sdb, balcon, expo sud. • **S4 - STUDIO 4 pers.**, 20 m² env., séjour canapé-lit 2 pers., coin montagne 2 lits superposés. • **A46 - APPARTEMENT 4/6 pers.**, 28 m² env., séjour canapé-lit 2 pers., cab. 1 lit 2 pers., coin montagne 2 lits superposés (70 cm). • **A68 - APPARTEMENT 6/8 pers.**, 40/60 m², séjour canapé-lit 2 pers., coin montagne 2 lits superposés ou mezz. 2 pers., chbre 1 lit 2 pers., chbre 2 lits 1 pers.

**PRIX PAR APPARTEMENT PAR SEMAINE DU SAMEDI AU SAMEDI**

| REF. | 30/11-14/12 | 14/12-21/12 | 21/12-28/12 | 28/12-4/1 | 4/1-18/1 | 18/1-1/2 | 1/2-8/2 | 8/2-15/2 | 15/2-29/2 | 29/2-7/3 | 7/3-14/3 | 14/3-11/4 | 11/4-18/4 | 18/4-2/5 |
|------|-------------|-------------|-------------|-----------|----------|----------|---------|----------|-----------|----------|----------|-----------|-----------|----------|
| S4   | 350         | 700         | 1 050       | 1 120     | 630      | 770      | 910     | 1 050    | 1 120     | 910      | 770      | 630       | 470       | 350      |
| A46  | 420         | 840         | 1 260       | 1 330     | 770      | 910      | 1 050   | 1 260    | 1 330     | 1 050    | 910      | 770       | 570       | 420      |
| A68  | 700         | 1 120       | 1 680       | 1 750     | 1 050    | 1 190    | 1 400   | 1 680    | 1 750     | 1 400    | 1 190    | 1 050     | 850       | 700      |

**NON INCLUS** : caution (empreinte CB), taxe de séjour. Frais de ménage si l'appartement n'est pas rendu propre : S4 20 €, A46 30 €, A68 40 €. Accès piscine couverte et chauffée de l'un des établissements du groupe 7 €/pers./entrée. Linge de toilette 3 €/pers. Lit bébé\* 10 €/sem., chaise bébé\* 5 €/sem. (\* selon dispo., à préciser dès la résa). Animaux 50 €/sem. (1/appt -10 kg).

(1) en réservant jusqu'au 30/9.

**LA CLUSAZ - Beauregard \*\*\*\* [voir page 22]**
**NOS PROMOS\*** VPM -5% (1)

**Descriptif** : sdb, tél., coffre-fort, vue montagne. Possibilité de chbres communicantes. • **C2BW - CHAMBRE 2 pers.** • **C23BW - CHAMBRE 2/3 pers. (2 adultes + 1 enfant -14 ans).** • **C4BW - CHAMBRE 4 pers. (2 adultes + 2 enfants -18 ans).**

**PRIX PAR PERSONNE PAR NUIT EN 1/2 PENSION (7 nuits min.)**

| REF.   | 21/12-2/1 | 2/1-8/2 | 8/2-15/2 | 15/2-29/2 | 29/2-14/3 | 14/3-28/3 | 28/3-11/4 | 11/4-25/4 |
|--------|-----------|---------|----------|-----------|-----------|-----------|-----------|-----------|
| Adulte | 240       | 195     | 225      | 240       | 205       | 195       | 150       | 135       |
| Single | 432       | 342     | 402      | 432       | 362       | 342       | 252       | 222       |

**INCLUS** : réveillon de Noël.

**NON INCLUS** : boissons, taxe de séjour. Réveillon du Nouvel An 65 €/pers. (obligatoire, à régler sur place). Garage 10 €/jour (selon dispo). Animaux (8 kg max. non admis au restaurant) 8 €/jour.

■ **Réductions** : • **Enfants logés avec 2 adultes min.** : 1<sup>er</sup> enfant : -3 ans : **18 €/nuit** dans un lit bébé (à régler sur place); 3-11 ans inclus : **50 %**. 2<sup>e</sup> enfant : -12 ans : **30 %**. • **3<sup>e</sup> pers.** (12-17 ans inclus) : **20 %**. • **4<sup>e</sup> pers.** (12-17 ans inclus) : **30 %**.

(1) en réservant jusqu'au 15/11.

**LA CLUSAZ - Les Grandes Alpes \*\*\*\* [voir page 22]**
**NOS PROMOS\*** VPM -10% (1)

**Descriptif** : kitchenette avec four multifonctions + plaques vitrocéramiques + lave-vaisselle, sdb ou douche, balcon expo sud. • **S4CM - STUDIO COIN MONTAGNE 4 pers.**, 35 m² env., séjour banquette lit 2 pers., coin montagne 2 lits superposés. • **24 - 2 PIÈCES 4 pers.**, 37 m² env., séjour banquette lit 2 pers., chbre 2 lits 1 pers. • **36 - 3 PIÈCES 6 pers.**, 46/58 m², séjour banquette lit 2 pers., chbre 2 lits 1 pers. (parfois 2 lits superposés), chbre 1 lit 2 pers. • **48 - 4 PIÈCES 8 pers.**, 70 m² env., séjour banquette lit 2 pers., chbre 1 lit 2 pers., 2 chbres 2 lits 1 pers. (parfois 2 lits superposés).

**PRIX PAR APPARTEMENT PAR SEMAINE DU SAMEDI AU SAMEDI**

| REF. | 30/11-14/12 | 14/12-21/12 | 21/12-28/12 | 28/12-4/1 | 4/1-18/1 | 18/1-1/2 | 1/2-8/2 | 8/2-15/2 | 15/2-29/2 | 29/2-7/3 | 7/3-14/3 | 14/3-11/4 | 11/4-18/4 | 18/4-2/5 |
|------|-------------|-------------|-------------|-----------|----------|----------|---------|----------|-----------|----------|----------|-----------|-----------|----------|
| S4CM | 700         | 1 190       | 1 890       | 2 170     | 1 190    | 1 400    | 1 540   | 1 890    | 2 170     | 1 540    | 1 400    | 1 190     | 910       | 700      |
| 24   | 910         | 1 820       | 2 520       | 2 870     | 1 400    | 1 610    | 2 170   | 2 520    | 2 870     | 2 170    | 1 610    | 1 400     | 1 120     | 910      |
| 36   | 1 190       | 2 520       | 3 220       | 3 640     | 1 680    | 1 890    | 2 870   | 3 220    | 3 640     | 2 870    | 1 890    | 1 680     | 1 400     | 1 190    |
| 48   | 1 540       | 3 640       | 4 340       | 4 900     | 2 030    | 2 240    | 3 990   | 4 340    | 4 900     | 3 990    | 2 240    | 2 030     | 2 410     | 1 540    |

**INCLUS** : ménage de départ (hors cuisine). **NON INCLUS** : caution (empreinte CB), taxe de séjour. Animaux 50 €/sem. (1/appt -10 kg).

(1) en réservant jusqu'au 30/9.

**LE GRAND-BORNAND - Le Roc des Tours \*\*\*\* [voir page 23]**
**NOS PROMOS\*** VPM -10% (1) VPM -10% (2)

**Descriptif** : cuisine avec four + plaques à induction + lave-vaisselle, cave à vin, coffre-fort, balcon. • **24 - 2 PIÈCES 4 pers.**, 35 m² env., séjour canapé-lit 2 pers., chbre 2 lits 1 pers., sdb. • **36 - 3 PIÈCES 6 pers.**, 55 m² env., séjour canapé-lit 2 pers., chbre 1 lit 2 pers., chbre 2 lits 1 pers., sdb + douche.

**PRIX PAR APPARTEMENT PAR SEMAINE DU SAMEDI AU SAMEDI**

| REF. | 21/12-28/12 | 28/12-4/1 | 4/1-11/1 | 11/1-25/1 | 25/1-1/2 | 1/2-8/2 | 8/2-29/2 | 29/2-7/3 | 7/3-14/3 | 14/3-21/3 | 21/3-4/4 | 4/4-11/4 | 11/4-18/4 |
|------|-------------|-----------|----------|-----------|----------|---------|----------|----------|----------|-----------|----------|----------|-----------|
| 24   | 1 760       | 2 415     | 1 096    | 1 145     | 1 326    | 1 390   | 2 510    | 1 935    | 1 390    | 1 326     | 1 085    | 1 145    | 1 085     |
| 36   | 2 353       | 3 165     | 1 343    | 1 400     | 1 571    | 1 600   | 3 293    | 2 535    | 1 600    | 1 571     | 1 330    | 1 400    | 1 330     |

**INCLUS** : Ménage de fin de séjour (sauf coin cuisine et vaisselle). **NON INCLUS** : caution 500 €, taxe de séjour. Parking extérieur 75 €/sem. (selon dispo.). Animaux 100 €/séjour (avec certificat antirabique - 1 max./appt).

(1) en réservant jusqu'au 31/10 séjours 21/12-28/12 + 4/1-8/2 + 7/3-21/3 ou (2) en réservant jusqu'au 31/1 séjours 21/3-18/4.

\* applicables sur l'hébergement uniquement

**LE GRAND-BORNAND - Le Village de Lessy \*\*\*\* [voir page 23]**

NOS PROMOS\* VPM -15% (1) VPM -10% (2) VPM -10% (3) Spécial début de saison 8 = 7 (4) Spécial fin de saison 8 = 7 (5)

**Descriptif** : cuisine avec four multifonctions + plaques vitrocéramiques + lave-vaisselle, tél., balcon. • **24 - 2 PIÈCES 4 pers.**, 35 m² env., séjour banquette lit gigogne, chbre 2 lits 1 pers., sdb. • **36K - 3 PIÈCES CABINE 6 pers.** (max. 4 adultes + 2 enf. de 6 à 14 ans), 40 m² env., séjour banquette lit gigogne, chbre 1 lit 2 pers. (parfois sans fenêtre), chbre/cab. 2 lits superposés, sdb. • **36A - 3 PIÈCES ARGENT 6 pers.**, 40/45 m², séjour banquette lit gigogne, chbre 1 lit 2 pers., chbre 2 lits 1 pers. (sans fenêtre), sdb. • **360 - 3 PIÈCES OR 6 pers.**, 45/55 m², séjour banquette lit gigogne, chbre 1 lit 2 pers., chbre 2 lits 1 pers. (parfois sans fenêtre), sdb + douche. • **48/48X - 4 PIÈCES ou 4 PIÈCES DUPLEX 8 pers.**, 60/75 m², séjour banquette lit gigogne, chbre 1 lit 2 pers., 2 chbres 2 lits 1 pers., sdb + douche (parfois en duplex). • **510/X - 5 PIÈCES ou 5 PIÈCES DUPLEX 10 pers.**, 85/95 m², séjour banquette lit gigogne, 2 chbres 1 lit 2 pers., 2 chbres 2 lits, 1 pers., sdb + 1 sdb ou douche.

| PRIX PAR APPARTEMENT PAR SEMAINE DU SAMEDI AU SAMEDI |             |             |           |          |          |         |          |           |           |          |          |           |           | Bornan less |
|--|-------------|-------------|-----------|----------|----------|---------|----------|-----------|-----------|----------|----------|-----------|-----------|-------------|
| REF.   | 14/12-21/12 | 21/12-28/12 | 28/12-4/1 | 4/1-25/1 | 25/1-1/2 | 1/2-8/2 | 8/2-15/2 | 15/2-22/2 | 22/2-29/2 | 29/2-7/3 | 7/3-14/3 | 14/3-21/3 | 21/3-28/3 | 28/3-11/4   |
| 24   | 805         | 1 680       | 2 177     | 847      | 875      | 1 043   | 2 142    | 2 380     | 2 142     | 1 554    | 1 015    | 966       | 938       | 847         |
| 36K  | 952         | 1 981       | 2 569     | 1 001    | 1 029    | 1 239   | 2 527    | 2 807     | 2 527     | 1 834    | 1 218    | 1 162     | 1 127     | 1 001       |
| 36A  | 973         | 2 030       | 2 632     | 1 022    | 1 050    | 1 267   | 2 590    | 2 877     | 2 590     | 1 862    | 1 253    | 1 197     | 1 162     | 1 022       |
| 360  | 1 001       | 2 093       | 2 709     | 1 050    | 1 085    | 1 302   | 2 667    | 2 961     | 2 667     | 1 911    | 1 288    | 1 225     | 1 190     | 1 050       |
| 48/48X   | 1 498       | 2 933       | 3 794     | 1 575    | 1 624    | 1 946   | 3 731    | 4 144     | 3 731     | 2 674    | 1 967    | 1 876     | 1 820     | 1 575       |
| 510/X  | 1 701       | 3 514       | 4 543     | 1 792    | 1 848    | 2 205   | 4 466    | 4 963     | 4 466     | 3 171    | 2 233    | 2 128     | 2 065     | 1 792       |

**INCLUS** : un accès wi-fi à la réception et un par appt (connexion suppl. payante). Un kit entretien. Ménage de départ (sauf coin cuisine et vaisselle). **NON INCLUS** : caution 400 €, taxe de séjour. Parking couvert 65 €/sem. (hauteur max. 1,80 m - selon dispo.). Change draps ou linge de toilette 10 €/kit. Animaux 65 €/séjour (avec certificat antirabique - 1 max./appt).

(1) en réservant jusqu'au 31/10 séjours 21/12-28/12 ou (2) en réservant jusqu'au 31/10 séjours 14/12-21/12 + 28/12-15/2 + 29/2-7/3 (sauf 28/12-4/1 en 510/X) ou (3) en réservant jusqu'au 15/12 séjours 7/3-11/4 (4) pour l'arrivée du 14/12 [nuit du 13/12 au 14/12 offerte]. (5) pour l'arrivée du 4/4 [nuit du 11/4 au 12/4 offerte].

**LES CARROZ-D'ARÂCHES - Les Chalets de Jouvence \*\*\*\* [voir page 26]**

NOS PROMOS\* VPM -15% (1) VPM -10% (2) VPM -10% (3) Spécial Noël 8 = 7 (4) Spécial fin de saison 8 = 7 (5)

**Descriptif** : cuisine avec four multifonctions + plaques vitrocéramiques + lave-vaisselle, tél., balcon. • **24BP - 2 PIÈCES 4 pers.** (Belle Piste), 40/45 m², séjour canapé-lit 2 pers., chbre 2 lits 1 pers., sdb. • **36BP - 3 PIÈCES 6 pers.** (Belle Piste), 50/60 m², séjour canapé-lit 2 pers., chbre 1 lit 2 pers., chbre 2 lits 1 pers., sdb (parfois en duplex). • **36/36X - 3 PIÈCES ou 3 PIÈCES DUPLEX 6 pers.**, 50/60 m², séjour banquette lit gigogne, chbre 1 lit 2 pers., chbre 2 lits 1 pers., sdb (parfois en duplex). • **48/48X - 4 PIÈCES ou 4 PIÈCES DUPLEX 8 pers.**, 70/75 m², séjour banquette lit gigogne, chbre 1 lit 2 pers., 2 chbres 2 lits 1 pers., sdb + douche (parfois en duplex).

| PRIX PAR APPARTEMENT PAR SEMAINE DU SAMEDI AU SAMEDI |             |           |          |          |         |          |           |           |          |          |           |           | Carroz Jouv |
|--|-------------|-----------|----------|----------|---------|----------|-----------|-----------|----------|----------|-----------|-----------|-------------|
| REF.   | 21/12-28/12 | 28/12-4/1 | 4/1-18/1 | 18/1-1/2 | 1/2-8/2 | 8/2-15/2 | 15/2-22/2 | 22/2-29/2 | 29/2-7/3 | 7/3-14/3 | 14/3-21/3 | 21/3-18/4 |             |
| 24BP   | 1 820       | 2 387     | 1 001    | 1 043    | 1 260   | 2 240    | 2 485     | 2 240     | 2 058    | 1 295    | 1 120     | 1 001     |             |
| 36BP   | 2 401       | 3 143     | 1 316    | 1 372    | 1 680   | 2 940    | 3 269     | 2 940     | 2 709    | 1 729    | 1 505     | 1 316     |             |
| 36/36X   | 2 520       | 3 269     | 1 379    | 1 442    | 1 764   | 3 059    | 3 402     | 3 059     | 2 842    | 1 820    | 1 582     | 1 379     |             |
| 48/48X   | 3 528       | 4 578     | 2 051    | 2 135    | 2 653   | 4 284    | 4 760     | 4 284     | 3 976    | 2 730    | 2 415     | 2 051     |             |

**INCLUS** : un accès wi-fi à la réception et un par appt (connexion suppl. payante). Un kit entretien. Ménage de départ (sauf coin cuisine et vaisselle). **NON INCLUS** : caution 400 €, taxe de séjour. Parking couvert 65 €/sem. (hauteur max. 2,10 m - selon dispo.). Change draps ou linge de toilette 10 €/kit. Animaux 65 €/séjour (avec certificat antirabique - 1 max./appt).

(1) en réservant jusqu'au 31/10 séjours 21/12-28/12 ou (2) en réservant jusqu'au 31/10 séjours 28/12 -8/2 ou (3) en réservant jusqu'au 15/12 séjours 14/3-18/4 (4) pour l'arrivée du 21/12 nuit du 20/12 au 21/12 offerte. (5) pour l'arrivée du 11/4 nuit du 18/4 au 19/4 offerte.

**LES CARROZ-D'ARÂCHES - Les Chalets Léana \*\*\*\* [voir page 26]**

NOS PROMOS\* VPM -15% (1) VPM -10% (2) VPM -10% (3) Spécial Noël 8 = 7 (4) Spécial fin de saison 8 = 7 (5)

**Descriptif** : cuisine avec four multifonctions + plaques vitrocéramiques + lave-vaisselle, tél., balcon. • **24 - 2 PIÈCES 4 pers.**, 35/40 m², séjour canapé-lit, chbre 2 lits 1 pers., sdb ou douche. • **36 - 3 PIÈCES 6 pers.**, 50/60 m², séjour canapé-lit, chbre 1 lit 2 pers., chbre 2 lits 1 pers., sdb. • **48/48X - 4 PIÈCES ou 4 PIÈCES DUPLEX 8 pers.**, 65/75 m², séjour canapé-lit, chbre 1 lit 2 pers., 2 chbres 2 lits 1 pers., sdb + sdb ou douche.

| PRIX PAR APPARTEMENT PAR SEMAINE DU SAMEDI AU SAMEDI |             |             |           |          |          |         |          |           |           |          |          |           |           | Carroz Jouv |
|--|-------------|-------------|-----------|----------|----------|---------|----------|-----------|-----------|----------|----------|-----------|-----------|-------------|
| REF.   | 14/12-21/12 | 21/12-28/12 | 28/12-4/1 | 4/1-18/1 | 18/1-1/2 | 1/2-8/2 | 8/2-15/2 | 15/2-22/2 | 22/2-29/2 | 29/2-7/3 | 7/3-14/3 | 14/3-21/3 | 21/3-11/4 |             |
| 24   | 707         | 1 610       | 2 149     | 833      | 861      | 1 092   | 1 988    | 2 212     | 1 988     | 1 687    | 1 169    | 980       | 833       |             |
| 36   | 924         | 2 121       | 2 828     | 1 085    | 1 120    | 1 456   | 2 618    | 2 912     | 2 618     | 2 184    | 1 554    | 1 323     | 1 085     |             |
| 48/48X   | 1 372       | 2 968       | 3 962     | 1 617    | 1 666    | 2 184   | 3 668    | 4 074     | 3 668     | 3 059    | 2 338    | 2 016     | 1 617     |             |

**INCLUS** : un accès wi-fi à la réception et un par appt (connexion suppl. payante). Un kit entretien. Ménage de départ (sauf coin cuisine et vaisselle). **NON INCLUS** : caution 400 €, taxe de séjour. Parking couvert 65 €/sem. (hauteur max. 1,80 m - selon dispo.). Change draps ou linge de toilette 10 €/kit. Animaux 65 €/séjour (avec certificat antirabique - 1 max./appt).

(1) en réservant jusqu'au 31/10 séjours 21/12-28/12 ou (2) en réservant jusqu'au 31/10 séjours 14/12-21/12 + 28/12-8/2 ou (3) en réservant jusqu'au 15/12 séjours 14/3-11/4 (4) pour l'arrivée du 14/12 [nuit du 13/12 au 14/12 offerte]. (5) pour l'arrivée du 4/4 [nuit du 11/4 au 12/4 offerte].

**FLAINE - Le Flaine \*\*\* [voir page 27]**

NOS PROMOS\* Spécial Noël 8 = 7 (1) -10% pour 2 sem. (2) -15% pour 3 sem. et + (2) Spécial Enfants (3)

**Descriptif** : sdb ou douche. Occupation max. obligatoire des chbres 21/12-4/1 + 8/2-7/3 + 4/4-18/4. Possibilité d'ajouter un lit bébé -2 ans dans toutes les chambres. • **C2B/D - CHAMBRE 2 pers.** • **C23B/D - CHAMBRE 2/3 pers.** • **C34B/D - CHAMBRE 3/4 pers.** (max. 3 adultes ou 2 adultes + 2 enfants -16 ans), avec lits superposés.

| PRIX PAR PERSONNE PAR SEMAINE EN PENSION COMPLÈTE DU SAMEDI dîner AU SAMEDI petit déjeuner |             |           |          |           |           |          |         |          |          |          |           |           |             | Flaine flai |
|--|-------------|-----------|----------|-----------|-----------|----------|---------|----------|----------|----------|-----------|-----------|-------------|-------------|
| REF.   | 21/12-28/12 | 28/12-4/1 | 4/1-11/1 | 11/1-18/1 | 18/1-25/1 | 25/1-1/2 | 1/2-8/2 | 8/2-29/2 | 29/2-7/3 | 7/3-14/3 | 14/3-21/3 | 21/3-28/3 | 28/3-4/4(a) | 4/4-18/4(a) |
| Adulte   | 686         | 833       | 539      | 595       | 665       | 700      | 728     | 952      | 854      | 749      | 658       | 560       | 504         | 609         |

(a) en formule All Inclusive au prix de la pension complète

■ 5/1-8/2 + 8/3-4/4 : • 6J/6N du dimanche dîner au samedi petit déjeuner = - 10% du tarif semaine ; • 5J/5N du dimanche dîner au vendredi déjeuner = - 35% du tarif semaine.

■ Suppt single : 40 %.

■ Réductions : • **Enfants logés avec 2 adultes** : -2 ans : gratuits (pas de menu particulier - lit bébé fourni selon dispo) ; 2-5 ans inclus : 21/12-28/12 + 4/1-8/2 + 4/4-18/4 : 75 % ;

28/12-4/1 + 7/3-4/4 : 50 % ; 8/2-7/3 : 40 % ; 6-11 ans inclus : 21/12-28/12 + 4/1-8/2 + 4/4-18/4 : 50 % ; 28/12-4/1 + 7/3-4/4 : 30 % ; 8/2-7/3 : 20 %.

• 1 ou 2 Enfants de 2 à -12 ans avec 1 adulte : 28/12-4/1 + 8/2-7/3 : - 15%\* ; autres dates : - 25%\* (\* réductions sur tarif adulte, le 2ème enfant bénéficiaire du tarif enfant).

**INCLUS** : vin à table, jus de fruits, réveillons Noël et Nouvel An. Accès wifi dans les chbres en débit limité. **NON INCLUS** : boissons (hors vin et jus de fruits proposés), caution 100 €/chambre, taxe de séjour. Baby-club 18 mois-3 ans inclus : 120 (sans repas) /6 x 1/2 journée du dimanche au vendredi à 190 € (avec 2 repas)/6 x journée du dimanche au vendredi (selon dispo., à préciser dès la résa., à régler sur place). Animaux non admis.

(1) pour l'arrivée du 21/12 [nuit du 20/12 au 21/12 offerte]. (2) séjours 4/1-8/2 + 7/3-4/4.

(3) 4/1-8/2 + 7/3-4/4 - 6 nuits min. : • Baby Club offert sur 5 x 1/2 journées (pré-réservation obligatoire) ; • Gratuité pour les enfants de -6 ans pour 2 adultes payants. De 5 à 20% de réduction selon les périodes sur skipass 6 jours (à préciser impérativement dès la réservation à régler sur place)

**FLAINE - Les Terrasses de Veret \*\*\* [voir page 27]**

**Descriptif** : kitchenette avec plaques vitrocéramiques, micro-ondes et lave-vaisselle, balcon ou terrasse. • **224 - 2 PIÈCES 2/4 pers.**, 28/32 m², séjour 2 lits gigognes, chbre 2 pers., sdb. • **245 - 2 PIÈCES 4/5 pers.**, 32/35 m², séjour 2 lits-gigognes + 1 fauteuil-lit 1 pers., chbre 2 pers., sdb. • **346X - 3 PIÈCES DUPLEX 4/6 pers.**, 42/44 m², séjour 2 lits-gigognes, 2 chbres 2 pers., sdb + douche.

| PRIX PAR APPARTEMENT PAR SEMAINE DU SAMEDI AU SAMEDI |             |             |           |          |           |           |          |          |           |          |          |           |          | Flaine terr |           |
|--|-------------|-------------|-----------|----------|-----------|-----------|----------|----------|-----------|----------|----------|-----------|----------|-------------|-----------|
| REF.   | 14/12-21/12 | 21/12-28/12 | 28/12-4/1 | 4/1-11/1 | 11/1-18/1 | 18/1-25/1 | 25/1-8/2 | 8/2-15/2 | 15/2-29/2 | 29/2-7/3 | 7/3-14/3 | 14/3-21/3 | 21/3-4/4 | 4/4-11/4    | 11/4-18/4 |
| 224  | 399         | 1 799       | 2 179     | 699      | 979       | 1 099     | 1 239    | 2 149    | 2 399     | 2 099    | 1 279    | 999       | 979      | 999         | 949       |
| 245  | 499         | 1 899       | 2 279     | 799      | 1 179     | 1 299     | 1 339    | 2 249    | 2 499     | 2 199    | 1 379    | 1 199     | 1 179    | 1 199       | 1 149     |
| 346X   | 599         | 2 099       | 2 579     | 999      | 1 379     | 1 499     | 1 539    | 2 549    | 2 799     | 2 499    | 1 579    | 1 399     | 1 379    | 1 399       | 1 349     |

**NON INCLUS** : caution 260 € + caution ménage 56 à 140 € (CB ou chèque), taxe de séjour. Parking couvert 49 €/sem. Animaux 25 €/sem.

\* applicables sur l'hébergement uniquement



**FLAINE - Le Centaure \*\*\*\* [voir page 28]**

NOS PROMOS\*

VPM - 10% (1)

VPM - 10% (2)

Spécial début de saison 8 = 7 (3)

Spécial fin de saison 8 = 7 (4)

**Descriptif** : cuisine avec four multifonctions + plaques vitrocéramiques + lave-vaisselle, tél., balcon. • **36K - 3 PIÈCES CABINE 6 pers.** (max. 4 adultes + 2 enf. de 6 à 14 ans), 45/50 m², séjour canapé-lit 2 pers., chbre 1 lit 2 pers., chbre/cab. 2 lits superposés, sdb • **36/36X - 3 PIÈCES ou 3 PIÈCES DUPLEX 6 pers.**, 55/60 m², séjour canapé-lit 2 pers., chbre 1 lit 2 pers., chbre 2 lits 1 pers., sdb (parfois en duplex). • **48/48X - 4 PIÈCES ou 4 PIÈCES DUPLEX 8 pers.**, 70/75 m², séjour canapé-lit 2 pers., chbre 1 lit 2 pers., 2 chbres 2 lits 1 pers., sdb + douche (parfois en duplex).

**PRIX PAR APPARTEMENT PAR SEMAINE DU SAMEDI AU SAMEDI**

| REF.   | 14/12-21/12 | 21/12-28/12 | 28/12-4/1 | 4/1-18/1 | 18/1-1/2 | 1/2-8/2 | 8/2-15/2 | 15/2-22/2 | 22/2-29/2 | 29/2-7/3 | 7/3-14/3 | 14/3-21/3 | 21/3-4/4 | 4/4-11/4 | 11/4-18/4 |
|--------|-------------|-------------|-----------|----------|----------|---------|----------|-----------|-----------|----------|----------|-----------|----------|----------|-----------|
| 36K    | 1 022       | 2 464       | 3 185     | 1 134    | 1 176    | 1 729   | 2 926    | 3 248     | 2 926     | 2 744    | 1 946    | 1 631     | 1 176    | 1 974    | 1 491     |
| 36/36X | 1 078       | 2 597       | 3 360     | 1 197    | 1 246    | 1 820   | 3 030    | 3 423     | 3 080     | 2 891    | 2 044    | 1 715     | 1 246    | 2 072    | 1 568     |
| 48/48X | 1 547       | 3 507       | 4 543     | 1 715    | 1 785    | 2 471   | 4 172    | 4 634     | 4 172     | 3 941    | 2 772    | 2 338     | 1 785    | 2 828    | 2 142     |

**INCLUS** : un accès wi-fi à la réception et un par appt (connexion suppl. payante). Un kit entretien. Ménage de départ (sauf coin cuisine et vaisselle). **NON INCLUS** : caution 400 €, taxe de séjour. Parking payant de la station (4 € env./24h). Change draps ou linge de toilette 10 €/kit. Animaux 65 €/séjour (avec certificat antirabique - 1 max./appt).

(1) en réservant jusqu'au 31/10 séjours 14/12-8/2 ou (2) en réservant jusqu'au 15/12 séjours 7/3-18/4 (3) pour l'arrivée du 14/12 [nuit du 13/12 au 14/12 offerte]. (4) pour l'arrivée du 11/4 [nuit du 18/4 au 19/4 offerte].

**MORILLON VILLAGE - Les Chalets du Bois de Champelle \*\*\* [voir page 28]**

NOS PROMOS\*

Spécial Noël 8 = 7 (1)

- 15% pour 2 sem. et + (2)

**Descriptif** : kitchenette avec four micro-ondes + lave-vaisselle, sdb + (douche en chalet 8 et 10 pers.). • **T6 - CHALET 6 pers.**, 51 m² env., séjour 1 banquette lit gigogne. À l'étage : chbre 1 lit 2 pers., chbre 2 lits 1 pers. • **T8 - CHALET 8 pers.**, 72 m² env., séjour 1 banquette lit gigogne. À l'étage : chbre 1 lit 2 pers., 2 chbres 2 lits 1 pers. • **T10 - CHALET 10 pers.**, 93 m² env., séjour 1 banquette lit gigogne, chbre 1 lit 2 pers. À l'étage : 2 chbres 2 lits 1 pers., chbre 1 lits 2 pers.

**PRIX PAR CHALET PAR SEMAINE DU SAMEDI AU SAMEDI**

| REF. | 21/12-28/12 | 28/12-4/1 | 4/1-11/1 | 11/1-18/1 | 18/1-25/1 | 25/1-8/2 | 8/2-15/2 | 15/2-29/2 | 29/2-7/3 | 7/3-14/3 | 14/3-28/3 | 28/3-4/4 | 4/4-25/4 | 25/4-2/5 |
|------|-------------|-----------|----------|-----------|-----------|----------|----------|-----------|----------|----------|-----------|----------|----------|----------|
| T6   | 1 330       | 1 795     | 545      | 455       | 575       | 800      | 1 960    | 2 020     | 1 800    | 845      | 635       | 495      | 585      | 530      |
| T8   | 2 030       | 2 545     | 785      | 690       | 850       | 970      | 2 150    | 2 215     | 2 000    | 1 125    | 995       | 720      | 970      | 940      |
| T10  | 2 600       | 3 490     | 1 165    | 1 060     | 1 340     | 1 585    | 3 250    | 3 350     | 2 330    | 1 420    | 1 300     | 1 125    | 1 285    | 1 250    |

**NON INCLUS** : caution 300 €, taxe de séjour. Frais de ménage si l'appartement n'est pas rendu propre 100 €. Petit déjeuner 10 €/pers. Change draps 10 €. Linge de toilette 10 €/pers. Lit bébé 27 €/sem. (selon dispo.). Animaux 42 €/séjour.

(1) pour l'arrivée du 21/12 [nuit du 20/12 au 21/12 offerte]. (2) séjours 21/12-2/5.

**SAMOËNS - Les Fermes de Samoëns \*\*\* [voir page 29]**



NOS PROMOS\*

VPM - 15% (1)

**Descriptif** : kitchenette avec minifour ou micro-ondes + lave-vaisselle, tél., balcon ou terrasse en RDC. • **S2 - STUDIO 2 pers.**, 22 m² env., séjour canapé-lit gigogne, sdb ou douche. • **S4K - STUDIO CABINE 4 pers.**, 24/26 m², séjour canapé-lit gigogne, cab. 2 lits superposés, sdb ou douche. • **24 - 2 PIÈCES 4 pers.**, 30/40 m², séjour canapé-lit gigogne, chbre 1 lit 2 pers., sdb ou douche. • **26K - 2 PIÈCES CABINE 6 pers.**, 35/45 m², séjour canapé-lit gigogne, chbre 1 lit 2 pers., cab. 2 lits superposés, sdb ou douche. Parfois en duplex. • **36/36X - 3 PIÈCES ou 3 PIÈCES DUPLEX 6 pers.**, 36/45 m², séjour canapé-lit gigogne, chbre 1 lit 2 pers., chbre 2 lits superposés, sdb ou douche. Parfois en duplex. • **38K/48 - 3 PIÈCES CABINE ou 4 PIÈCES 8 pers.**, 50 m² env., séjour canapé-lit gigogne, chbre 1 lit 2 pers., chbre 2 lits superposés, cab. 2 lits superposés ou chbre 1 lit 2 pers., sdb ou douche. Parfois en duplex. • **T8 - CHALET 8 pers.**, 58 m² env., séjour canapé-lit gigogne, 2 chbres 1 lit 2 pers. + chbre 2 lits superposés ou séjour canapé-lit gigogne, chbre 1 lit 2 pers. + chbre 4 pers. dont 2 lits superposés, 2 sdb ou douches. En duplex. • **T10 - CHALET 10 pers.**, 78 m² env., séjour canapé-lit 2 pers., 3 chbres 1 lit 2 pers., chbre 2 lits superposés (parfois 2 lits 1 pers.), 2 sdb ou douches. Sur 2 niveaux. • **512X - 5 PIÈCES DUPLEX 12 pers.**, 87 m² env., séjour canapé-lit gigogne, chbre 1 lit 2 pers., chbre 2 lits superposés. À l'étage : 2 chbres 1 lit 2 pers., coin nuit canapé-lit gigogne, 2 sdb ou douches. • **SPÉCIAL FAMILLES ou AMIS** • **A810 - APPARTEMENT 8/10 pers.**, un 2 pièces 4 pers. + un 3 pièces ou 3 pièces duplex 6 pers. côte à côte ou face à face non communicants. • **A1012 - APPARTEMENT 10/12 pers.**, un 2 pièces cabine 6 pers. + un 3 pièces ou 3 pièces duplex 6 pers. côte à côte ou face à face non communicants.

**PRIX PAR LOGEMENT PAR SEMAINE (en S2, S4K, T10, 512X, A810 et A1012 : séjour uniquement en samedi/samedi)**

| REF.   | 21/12-28/12(a) | 28/12-4/1(a) | 4/1-11/1 | 11/1-18/1 | 18/1-25/1 | 25/1-1/2 | 1/2-8/2 | 8/2-15/2(a) | 15/2-29/2(a) | 29/2-7/3(a) | 7/3-14/3 | 14/3-21/3 | 21/3-4/4 | 4/4-11/4 |
|--------|----------------|--------------|----------|-----------|-----------|----------|---------|-------------|--------------|-------------|----------|-----------|----------|----------|
| S2     | 725            | 970          | 355      | 365       | 480       | 505      | 530     | 985         | 1 070        | 950         | 490      | 445       | 370      | 430      |
| S4K    | 800            | 1 075        | 390      | 400       | 530       | 560      | 585     | 1 085       | 1 175        | 1 050       | 545      | 480       | 405      | 475      |
| 24     | 860            | 1 160        | 420      | 440       | 575       | 605      | 635     | 1 175       | 1 275        | 1 135       | 600      | 530       | 450      | 515      |
| 26K    | 970            | 1 310        | 475      | 500       | 645       | 690      | 715     | 1 330       | 1 435        | 1 285       | 670      | 600       | 510      | 580      |
| 36/36X | 1 055          | 1 415        | 520      | 540       | 700       | 740      | 775     | 1 440       | 1 560        | 1 395       | 720      | 650       | 550      | 625      |
| 38K/48 | 1 270          | 1 700        | 620      | 650       | 840       | 895      | 940     | 1 730       | 1 870        | 1 670       | 870      | 775       | 660      | 755      |
| T8     | 1 385          | 1 880        | 685      | 725       | 930       | 995      | 1 035   | 1 920       | 2 065        | 1 855       | 965      | 870       | 730      | 780      |
| T10    | 1 710          | 2 300        | 835      | 885       | 1 135     | 1 215    | 1 270   | 2 340       | 2 535        | 2 260       | 1 165    | 1 055     | 885      | 1 025    |
| 512X   | 1 710          | 2 300        | 835      | 885       | 1 135     | 1 215    | 1 270   | 2 340       | 2 535        | 2 260       | 1 165    | 1 055     | 885      | 1 025    |
| A810   | 1 525          | 2 070        | 755      | 800       | 1 025     | 1 095    | 1 140   | 2 110       | 2 270        | 2 040       | 1 060    | 960       | 805      | 860      |
| A1012  | 1 880          | 2 530        | 920      | 975       | 1 250     | 1 340    | 1 400   | 2 575       | 2 790        | 2 490       | 1 280    | 1 160     | 975      | 1 130    |

(a) séjour uniquement en sam/sam

**INCLUS** : parking inclus en chalet (1abri/chalet). **NON INCLUS** : caution 400 €, taxe de séjour. Frais de ménage si le logement n'est pas rendu propre 39 à 89 €. Possibilité de ménage en cours de séjour (voir sur place). Sauna et hammam (prix/appt : 8 € la séance, 39 € les 6 séances), lit ou chaise bébé\* 5 €/jour, 15 €/séjour ; kit bébé\* (lit + chaise) 7 €/jour, 25 €/séjour (\* selon dispo., à préciser dès la résa). Change draps ou linge de toilette 8 €/kit.

(1) en réservant jusqu'au 30/9 séjours 4/1-8/2 + 7/3-11/4 - 7 nuits min. sauf en T10, 512X, A810 et A1012.

**LES CONTAMINES - Le Nevez \*\*\* [voir page 32]**

NOS PROMOS\*

Spécial Noël 8 = 7 (1)

- 15% pour 2 sem. et + (2)

**Descriptif** : kitchenette avec micro-ondes + lave-vaisselle, sdb ou douche. • **24 - 2 PIÈCES 4 pers.**, 32 m² env., séjour canapé-lit gigogne 2 pers., chbre 1 lit 2 pers. • **36 - 3 PIÈCES 6 pers.**, 48 m² env., séjour canapé-lit gigogne 2 pers., chbre 1 lit 2 pers., chbre 2 lits superposés. • **48 - 4 PIÈCES 8 pers.**, 65 m² env., séjour canapé-lit gigogne 2 pers., 3 chbres 2 pers. (dont 1 avec 2 lits superposés).

**PRIX PAR APPARTEMENT PAR SEMAINE DU SAMEDI AU SAMEDI**

| REF. | 21/12-28/12 | 28/12-4/1 | 4/1-11/1 | 25/1-8/2 | 8/2-15/2 | 15/2-29/2 | 29/2-7/3 | 7/3-14/3 | 14/3-21/3 | 21/3-28/3 | 28/3-2/5 |
|------|-------------|-----------|----------|----------|----------|-----------|----------|----------|-----------|-----------|----------|
| 24   | 960         | 1 340     | 395      | 510      | 1 395    | 1 485     | 1 355    | 670      | 605       | 405       | 335      |
| 36   | 1 105       | 1 635     | 515      | 715      | 1 700    | 1 785     | 1 625    | 795      | 720       | 540       | 450      |
| 48   | 1 340       | 2 085     | 595      | 745      | 2 275    | 2 345     | 2 150    | 1 050    | 980       | 645       | 560      |

**NON INCLUS** : caution 300 €, taxe de séjour. Frais de ménage si l'appartement n'est pas rendu propre de 65 € à 100 €. Petit déjeuner 10 €/pers. Draps + linge de toilette 17 €/pers. Lit bébé 27 €/sem. (selon dispo.). Télévision 42 €/semaine. Animaux 42 €/semaine.

(1) pour l'arrivée du 21/12 [nuit du 20/12 au 21/12 offerte]. (2) séjours 21/12-2/5.

**COMBLOUX - Les Fermes du Mont-Blanc \*\*\*\* [voir page 32]**

**Descriptif** : cuisine ouverte avec four + micro-ondes + plaques vitrocéramiques + lave-vaisselle, balcon et vue Mont-Blanc. • **36 - 3 PIÈCES 6 pers.**, 54 m² env., séjour canapé-lit 2 pers., chbre 1 lit 2 pers., chbre 2 lits 1 pers., sdb + douche. • **48/48X - 4 PIÈCES ou 4 PIÈCES DUPLEX 8 pers.**, 80/95 m², séjour canapé-lit 2 pers., chbre 1 lit 2 pers., chbre 2 lits 1 pers., chbre 2 lits 1 pers. ou 2 lits superposés, sdb + douche.

**PRIX PAR APPARTEMENT PAR SEMAINE DU SAMEDI AU SAMEDI**

| REF.   | 14/12-21/12 | 21/12-28/12 | 28/12-4/1 | 4/1-11/1 | 11/1-8/2 | 8/2-15/2 | 15/2-7/3 | 7/3-28/3 | 28/3-4/4 | 4/4-11/4 | 11/4-18/4 | 18/4-2/5 |
|--------|-------------|-------------|-----------|----------|----------|----------|----------|----------|----------|----------|-----------|----------|
| 36     | 1 278       | 2 580       | 2 876     | 1 278    | 1 438    | 2 876    | 2 900    | 1 278    | 1 438    | 1 758    | 1 918     | 1 758    |
| 48/48X | 1 534       | 3 107       | 3 452     | 1 534    | 1 726    | 3 452    | 3 480    | 1 534    | 1 726    | 2 109    | 2 301     | 2 109    |

**INCLUS** : Un kit entretien. Ménage de départ (sauf coin cuisine et vaisselle). **NON INCLUS** : caution 300 et 500 €, taxe de séjour. Animaux 50 €/sem.

\* applicables sur l'hébergement uniquement

**Descriptif** : kitchenette avec micro-ondes/grill + lave-vaisselle, balcon ou terrasse. • **S2 - STUDIO 2 pers.**, 27 m<sup>2</sup> env., séjour banquette lit gigogne, sdb. • **24 - 2 PIÈCES 4 pers.**, 39 m<sup>2</sup> env., séjour banquette lit gigogne, chbre 1 lit 2 pers., sdb. • **36/36X - 3 PIÈCES OU 3 PIÈCES DUPLEX 6 pers.**, 46/50 m<sup>2</sup>, séjour banquette lit gigogne, chbre 1 lit 2 pers., chbre 2 lits 1 pers. (parfois superposés - longueur 1,65 m), sdb ou douche. Appt sur 1 ou 2 niveaux. • **48/48X - 4 PIÈCES OU 4 PIÈCES DUPLEX 8 pers.**, 64 m<sup>2</sup> env., séjour banquette lit gigogne, chbre 1 lit 2 pers., chbre 2 lits 1 pers., chbre 2 lits superposés (longueur 1,65 m), sdb + douche. Appt sur 1 ou 2 niveaux.

## PRIX PAR APPARTEMENT PAR SEMAINE DU SAMEDI AU SAMEDI

| REF.   | 21/12-28/12 | 28/12-4/1 | 4/1-11/1 | 11/1-18/1 | 18/1-25/1 | 25/1-1/2 | 1/2-8/2 | 8/2-15/2 | 15/2-22/2 | 22/2-29/2 | 29/2-7/3 | 7/3-14/3 | 14/3-21/3 | 21/3-4/4 | 4/4-11/4 | 11/4-18/4 |
|--------|-------------|-----------|----------|-----------|-----------|----------|---------|----------|-----------|-----------|----------|----------|-----------|----------|----------|-----------|
| S2     | 609         | 819       | 299      | 305       | 405       | 429      | 445     | 795      | 909       | 789       | 409      | 359      | 305       | 355      | 299      |           |
| 24     | 769         | 1 039     | 369      | 395       | 505       | 535      | 565     | 1 005    | 1 155     | 1 005     | 509      | 459      | 385       | 445      | 375      |           |
| 36/36X | 925         | 1 245     | 439      | 469       | 609       | 649      | 679     | 1 199    | 1 375     | 1 199     | 615      | 549      | 459       | 529      | 439      |           |
| 48/48X | 1 139       | 1 535     | 549      | 575       | 755       | 809      | 829     | 1 485    | 1 685     | 1 479     | 765      | 675      | 565       | 665      | 555      |           |

**NON INCLUS** : caution 300 €, taxe de séjour. Frais de ménage si l'appartement n'est pas rendu propre 39 à 89 €. Possibilité de ménage en cours de séjour (voir sur place). Sauna (prix/appt : 8 € la séance, 39 € les 6 séances), lit ou chaise bébé\* 5 €/jour, 15 €/séjour; kit bébé\* (lit + chaise) 7 €/jour, 25 €/séjour (\* selon dispo., à préciser dès la résa).

(1) en réservant jusqu'au 30/9 séjours 4/1-8/2 + 7/3-18/4 - 7 nuits min.

## LES HOUCHES - Le Hameau de Pierre Blanche \*\*\*\* [voir page 34]

NOS PROMOS\* VPM - 15 % (1) VPM - 10 % (2) VPM - 10 % (3) Spécial Noël 8 = 7 (4) Spécial fin de saison 8 = 7 (5)

**Descriptif** : cuisine avec four multifonctions + plaques vitrocéramiques + lave-vaisselle, tél., balcon. • **24 - 2 PIÈCES 4 pers.**, 35 m<sup>2</sup> env., séjour banquette lit gigogne, chbre 2 lits 1 pers., sdb. • **36A - 3 PIÈCES ARGENT 6 pers.**, 50/60 m<sup>2</sup>, séjour banquette lit gigogne, chbre 1 lit 2 pers., chbre 2 lits 1 pers., sdb (parfois en duplex). • **360 - 3 PIÈCES OR 6 pers.**, 50/60 m<sup>2</sup>, séjour banquette lit gigogne, chbre 1 lit 2 pers., chbre 2 lits 1 pers., sdb + douche. • **48/48X - 4 PIÈCES OU 4 PIÈCES DUPLEX 8 pers.**, 90 m<sup>2</sup> env., séjour banquette lit gigogne, chbre 1 lit 2 pers., 2 chbres 2 lits 1 pers., sdb + douche (parfois en duplex).

## PRIX PAR APPARTEMENT PAR SEMAINE DU SAMEDI AU SAMEDI

| REF.   | 21/12-28/12 | 28/12-4/1 | 4/1-11/1 | 11/1-25/1 | 25/1-1/2 | 1/2-8/2 | 8/2-15/2 | 15/2-22/2 | 22/2-29/2 | 29/2-7/3 | 7/3-14/3 | 14/3-21/3 | 21/3-2/5 |
|--------|-------------|-----------|----------|-----------|----------|---------|----------|-----------|-----------|----------|----------|-----------|----------|
| 24     | 1 722       | 2 296     | 896      | 875       | 896      | 1 036   | 2 065    | 2 296     | 2 065     | 1 575    | 1 036    | 938       | 875      |
| 36A    | 2 149       | 2 863     | 1 106    | 1 085     | 1 106    | 1 295   | 2 576    | 2 863     | 2 576     | 1 918    | 1 295    | 1 190     | 1 085    |
| 360    | 2 254       | 3 003     | 1 162    | 1 141     | 1 162    | 1 358   | 2 702    | 3 003     | 2 702     | 2 016    | 1 358    | 1 253     | 1 141    |
| 48/48X | 3 157       | 4 207     | 1 659    | 1 624     | 1 659    | 1 901   | 3 780    | 4 207     | 3 780     | 2 821    | 1 901    | 1 813     | 1 624    |

**INCLUS** : un accès wi-fi à la réception et un par appt (connexion suppl. payante). Un kit entretien. Ménage de départ (sauf coin cuisine et vaisselle). **NON INCLUS** : caution 400 €, taxe de séjour. Parking couvert 65 €/sem. (hauteur max. 2,10 m - selon dispo.). Change draps ou linge de toilette 10 €/kit. Animaux 65 €/séjour (avec certificat antirabique - 1 max./appt).

(1) en réservant jusqu'au 31/10 séjours 21/12-28/12 ou (2) en réservant jusqu'au 31/10 séjours 28/12-8/2 + 29/2-7/3 ou (3) en réservant jusqu'au 15/12 séjours 7/3-2/5 (4) pour l'arrivée du 21/12 [nuit du 20/12 au 21/12 offerte]. (5) pour l'arrivée du 25/4 [nuit du 2/5 au 3/5 offerte].

## CHAMONIX - Le Cristal de Jade \*\*\*\*\* [voir page 34]

NOS PROMOS\* VPM - 10 % (1) VPM - 10 % (2)

**Descriptif** : cuisine avec four + plaques à induction + lave-vaisselle, cave à vin, coffre-fort, balcon. • **24 - 2 PIÈCES 4 pers.**, 40 m<sup>2</sup> env., séjour canapé-lit 2 pers., chbre 2 lits 1 pers., sdb. • **36 - 3 PIÈCES 6 pers.**, 60 m<sup>2</sup> env., séjour canapé-lit 2 pers., chbre 1 lit 2 pers., chbre 2 lits 1 pers., sdb + douche.

## PRIX PAR APPARTEMENT PAR SEMAINE DU SAMEDI AU SAMEDI

| REF. | 14/12-21/12 | 21/12-28/12 | 28/12-4/1 | 4/1-11/1 | 11/1-25/1 | 25/1-8/2 | 8/2-15/2 | 15/2-22/2 | 22/2-29/2 | 29/2-7/3 | 7/3-21/3 | 21/3-28/3 | 28/3-4/4 | 4/4-18/4 | 18/4-25/4 |
|------|-------------|-------------|-----------|----------|-----------|----------|----------|-----------|-----------|----------|----------|-----------|----------|----------|-----------|
| 24   | 1 524       | 2 810       | 3 125     | 1 839    | 1 736     | 2 050    | 2 810    | 3 225     | 3 225     | 2 810    | 2 050    | 1 839     | 1 638    | 1 524    |           |
| 36   | 1 720       | 3 305       | 4 600     | 2 142    | 2 039     | 2 410    | 3 095    | 3 795     | 3 554     | 3 305    | 2 410    | 2 039     | 2 142    | 1 926    | 1 720     |

**INCLUS** : Ménage de fin de séjour (sauf coin cuisine et vaisselle). **NON INCLUS** : caution 500 €, taxe de séjour. Animaux 100 €/séjour (avec certificat antirabique - 1 max./appt).

(1) en réservant jusqu'au 31/10 séjours 14/12-21/12 + 4/1-8/2 + 7/3-21/3 ou (2) en réservant jusqu'au 31/1 séjours 21/3-25/4.

## ARGENTIÈRE - Le Cristal d'Argentière \*\*\*\*\* [voir page 35]

NOS PROMOS\* VPM - 15 % (1)

**Descriptif** : kitchenette avec four + plaques vitrocéramiques + lave-vaisselle, tél., balcon expo sud ou est. Certains appartements sont mansardés. • **S3 - STUDIO 3 pers.**, 19 m<sup>2</sup> env., séjour banquette lit 2 pers. + 2 lits superposés (1,75 m), douche. (pour 3 pers. max). • **23 - 2 PIÈCES 3 pers.**, 26 m<sup>2</sup> env., séjour 1 pers., chbre 1 lit 2 pers., douche, certains avec sauna. • **24K - 2 PIÈCES CABINE 4 pers.**, 30 m<sup>2</sup> env., séjour, chbre 1 lit 2 pers., cab. (fermée par rideau) 2 lits superposés (1,75 m), sdb ou douche. • **25K - 2 PIÈCES CABINE 5 pers.**, 35 m<sup>2</sup> env., séjour 1 pers., chbre 1 lit 2 pers., cab. (fermée par rideau) 2 lits superposés (1,75 m), sdb ou douche, certains avec sauna. • **35 - 3 PIÈCES 5 pers.**, 40 m<sup>2</sup> env., séjour 1 pers., chbre 1 lit 2 pers., petite chbre 1 lit 2 pers. (parfois lits superposés 1,75 m), sdb ou douche, certains avec sauna. • **37K/Z - 3 PIÈCES CABINE OU MEZZANINE 7 pers.**, 70 m<sup>2</sup> env., séjour 1 pers., 2 chbres 2 pers., cab. (fermée par porte) 2 lits superposés (1,75 m) ou mezz. 2 lits 1 pers., sdb ou douche, certains avec sauna. • **3 PIÈCES MEZZANINE OU 4 PIÈCES 7/8 pers.**, 77 m<sup>2</sup> env., séjour, 2 chbres 2 pers., sdb ; en mezz. : salon avec 2 canapés-lits 1 pers., chbre 2 pers. avec sdb ; douche et sauna. • **48Z - 4 PIÈCES MEZZANINE 8 pers.**, 156 m<sup>2</sup> env., séjour, 2 chbres 1 lit 2 pers. dont 1 avec sdb, chbre 2 lits 1 pers., mezz. 2 lits 1 pers., sdb ou douche, 2 wc. • **410Z - 4 PIÈCES MEZZANINE 10 pers.**, 130 m<sup>2</sup> env., séjour 1 pers., 2 chbres 1 lit 2 pers. dont 1 avec sdb, chbre 2 lits 2 pers., mezz. 1 lit 1 pers., douche wc, sauna, 2<sup>e</sup> wc.

## PRIX PAR APPARTEMENT PAR SEMAINE DU SAMEDI AU SAMEDI

| REF.    | 21/12-28/12 | 28/12-4/1 | 4/1-11/1 | 11/1-18/1 | 18/1-25/1 | 25/1-1/2 | 1/2-8/2 | 8/2-15/2 | 15/2-22/2 | 22/2-29/2 | 29/2-7/3 | 7/3-14/3 | 14/3-21/3 | 21/3-4/4 | 4/4-18/4 |
|---------|-------------|-----------|----------|-----------|-----------|----------|---------|----------|-----------|-----------|----------|----------|-----------|----------|----------|
| S3 - 23 | 975         | 1 350     | 520      | 530       | 655       | 710      | 735     | 1 260    | 1 420     | 1 265     | 675      | 610      | 515       | 595      |          |
| 24K     | 995         | 1 390     | 530      | 545       | 670       | 725      | 755     | 1 295    | 1 455     | 1 300     | 690      | 630      | 530       | 620      |          |
| 25K     | 1 055       | 1 460     | 560      | 565       | 700       | 760      | 785     | 1 360    | 1 520     | 1 365     | 720      | 650      | 550       | 645      |          |
| 35      | 1 285       | 1 765     | 690      | 695       | 865       | 930      | 960     | 1 655    | 1 865     | 1 660     | 885      | 795      | 670       | 795      |          |
| 37K/Z   | 1 570       | 2 175     | 850      | 855       | 1 060     | 1 145    | 1 180   | 2 035    | 2 290     | 2 040     | 1 090    | 985      | 830       | 965      |          |
| 3Z/478  | 1 850       | 2 550     | 965      | 1 005     | 1 250     | 1 335    | 1 385   | 2 390    | 2 690     | 2 395     | 1 275    | 1 145    | 970       | 1 140    |          |
| 48Z     | 2 340       | 3 225     | 1 245    | 1 275     | 1 575     | 1 695    | 1 755   | 3 025    | 3 410     | 3 030     | 1 610    | 1 460    | 1 235     | 1 440    |          |
| 410Z    | 2 340       | 3 225     | 1 245    | 1 275     | 1 575     | 1 695    | 1 755   | 3 025    | 3 410     | 3 030     | 1 610    | 1 460    | 1 235     | 1 440    |          |

**NON INCLUS** : caution 400 €, taxe de séjour. Frais de ménage si l'appartement n'est pas rendu propre 39 à 89 €. Possibilité de ménage en cours de séjour (voir sur place). Sauna dans certains appts (prix/appt : 8 € la séance, 39 €/les 6 séances, selon dispo., à préciser dès la résa), lit ou chaise bébé\* 5 €/jour, 15 €/séjour; kit bébé\* (lit + chaise) 7 €/jour, 25 €/séjour (\* selon dispo., à préciser dès la résa). Change draps ou linge de toilette 8 €/kit.

(1) en réservant jusqu'au 30/9 séjours 4/1-8/2 + 7/3-18/4 - 7 nuits min. sauf en 48Z et 410Z.

## FLUMET - Les Chalets des Evettes ••• [voir page 38]

NOS PROMOS\* Spécial Noël 8 = 7 (1) - 15 % pour 2 sem. et + (2)

**Descriptif** : kitchenette avec micro-ondes + lave-vaisselle, sdb ou douche, terrasse. • **24 - 2 PIÈCES 4 pers.**, 28 m<sup>2</sup> env., séjour canapé-lit gigogne, chbre 1 lit 2 pers. • **36 - 3 PIÈCES 6 pers.**, 37 m<sup>2</sup> env., séjour canapé-lit gigogne, chbre 1 lit 2 pers., chbre 2 lits superposés.

## PRIX PAR APPARTEMENT PAR SEMAINE DU SAMEDI AU SAMEDI

| REF. | 21/12-28/12 | 28/12-4/1 | 4/1-18/1 | 18/1-25/1 | 25/1-8/2 | 8/2-15/2 | 15/2-22/2 | 22/2-29/2 | 29/2-7/3 | 7/3-14/3 | 14/3-28/3 | 28/3-4/4 | 4/4-18/4 |
|------|-------------|-----------|----------|-----------|----------|----------|-----------|-----------|----------|----------|-----------|----------|----------|
| 24   | 690         | 1 135     | 310      | 360       | 470      | 1 200    | 1 270     | 1 145     | 470      | 345      | 325       | 260      |          |
| 36   | 825         | 1 350     | 375      | 465       | 525      | 1 475    | 1 545     | 1 385     | 525      | 455      | 400       | 300      |          |

**NON INCLUS** : caution 300 €, taxe de séjour. Frais de ménage si l'appartement n'est pas rendu propre 65 €. Petit déjeuner 10 €/pers. Change draps 10 €/pers. Linge de toilette 10 €. Télévision 42 €/sem. Animaux 42 €/semaine.

(1) pour l'arrivée du 21/12 [nuit du 20/12 au 21/12 offerte]. (2) séjours 21/12-18/4.

\* applicables sur l'hébergement uniquement



**Descriptif** : kitchenette avec micro-ondes + lave-vaisselle sdb, balcon ou terrasse. • **24 - 2 PIÈCES 4 pers.**, 28 m<sup>2</sup> env., séjour banquette lit gigogne 2 pers., chbre 2 pers., (Appts un peu plus spacieux sur les Belles Roches). • **36 - 3 PIÈCES 6 pers.**, 48 m<sup>2</sup> env., séjour banquette lit gigogne 2 pers., chbre 1 lit 2 pers., chbre 2 lits 1 pers. ou 2 lits superposés (Belles Roches).

**PRIX PAR APPARTEMENT PAR SEMAINE DU SAMEDI AU SAMEDI**

| REF. | 21/12-28/12 | 28/12-4/1 | 4/1-11/1 | 11/1-18/1 | 18/1-25/1 | 25/1-1/2 | 1/2-8/2 | 8/2-15/2 | 15/2-29/2 | 29/2-7/3 | 7/3-14/3 | 14/3-21/3 | 21/3-4/4 | 4/4-11/4 |
|------|-------------|-----------|----------|-----------|-----------|----------|---------|----------|-----------|----------|----------|-----------|----------|----------|
| 24   | 780         | 1 080     | 320      | 375       | 460       | 530      | 565     | 1 125    | 1 340     | 1 080    | 480      | 335       | 320      | 350      |
| 36   | 960         | 1 365     | 430      | 470       | 575       | 645      | 675     | 1 410    | 1 695     | 1 365    | 595      | 445       | 430      | 460      |

**NON INCLUS** : caution 300 €, taxe de séjour. Frais de ménage si l'appartement n'est pas rendu propre 67 et 77 €. Sauna et bain à remous 6 €/pers./séance. Kit bébé (lit + chaise haute + baignoire) 25 €/sem. (selon dispo., à préciser dès la résa). Kit entretien 6 €/kit. Parking couvert 25 €/sem. Linge de toilette 8 €/pers. Animaux 60 €/animal/séjour.

(\*) en réservant jusqu'au 31/10 séjours 21/12-28/12 + 4/1-8/2 + 29/2-11/4.

**Descriptif** : coin cuisine avec plaques vitrocéramiques + micro-ondes/grill + lave-vaisselle, balcon ou terrasse. • **S2 - STUDIO 2 pers.**, 20 m<sup>2</sup> env., séjour canapé-lit 2 pers., sdb. • **24 - 2 PIÈCES 4 pers.**, 30 m<sup>2</sup> env., séjour canapé-lit 2 pers., chbre 1 lit 2 pers., sdb. • **36 - 3 PIÈCES 6 pers.**, 38 m<sup>2</sup> env., séjour canapé-lit 2 pers., chbre 1 lit 2 pers., petite chbre avec 2 lits superposés ou 2 lits 1 pers., sdb. • **38K - 3 PIÈCES CABINE 8 pers.**, 55 m<sup>2</sup> env., séjour canapé-lit 2 pers., 2 chbres 1 lit 2 pers., cab 2 lits superposés, sdb + douche.

**PRIX PAR APPARTEMENT PAR SEMAINE (en 38K : séjour uniquement en samedi/samedi)**

| REF. | 21/12-28/12 | 28/12-4/1 | 4/1-11/1 | 11/1-18/1 | 18/1-25/1 | 25/1-1/2 | 1/2-8/2 | 8/2-15/2 | 15/2-29/2 | 29/2-7/3 | 7/3-14/3 | 14/3-21/3 | 21/3-4/4 | 4/4-11/4 |
|------|-------------|-----------|----------|-----------|-----------|----------|---------|----------|-----------|----------|----------|-----------|----------|----------|
| S2   | 615         | 859       | 325      | 329       | 395       | 439      | 455     | 945      | 1 155     | 925      | 409      | 365       | 329      | 309      |
| 24   | 689         | 965       | 369      | 359       | 439       | 479      | 515     | 1 029    | 1 289     | 1 005    | 465      | 419       | 375      | 349      |
| 36   | 905         | 1 239     | 475      | 469       | 575       | 615      | 659     | 1 339    | 1 655     | 1 305    | 585      | 535       | 485      | 449      |
| 38K  | 1 079       | 1 505     | 589      | 585       | 709       | 769      | 805     | 1 655    | 2 015     | 1 615    | 709      | 665       | 599      | 559      |

**NON INCLUS** : caution 300 €, taxe de séjour. Frais de ménage si l'appartement n'est pas rendu propre de 39 à 59 €. Possibilité de ménage en cours de séjour (voir sur place). Sauna (prix/appt : 8 € la séance, 39 € les 6 séances), lit ou chaise bébé\* 5 €/jour, 15 €/séjour ; kit bébé\* (lit + chaise) 7 €/jour, 25 €/séjour (\* selon dispo., à préciser dès la résa). Télévision 29 €/1<sup>re</sup> sem., 15 €/sem. suppl. (à régler dès la résa). Consignes à ski 50 €/semaine.

(\*) en réservant jusqu'au 30/9 séjours 4/1-8/2 + 7/3-11/4 - 7 nuits min.

**Descriptif** : kitchenette avec plaques vitrocéramiques + micro-ondes multifonctions + lave-vaisselle, balcon. • **24 - 2 PIÈCES 4 pers.**, 30 m<sup>2</sup> env., séjour 1 banquette lit 1 pers. + 1 lit tiroir 1 pers., chbre 2 lits 1 pers., sdb ou douche. • **345 - 3 PIÈCES 4/5 pers.**, 35 m<sup>2</sup> env., séjour 1 pers., chbre 2 lits 1 pers., (parfois lits superposés 1,80 m), sdb. • **26K - 2 PIÈCES CABINE 6 pers.**, 35 m<sup>2</sup> env., séjour 1 banquette lit 1 pers. + 1 lit tiroir 1 pers., chbre 2 lits 1 pers., cab. fermée 2 lits superposés (1,80 m) sauf 2 appts avec mezz. 2 pers., sdb. • **36 - 3 PIÈCES 6 pers.**, 40 m<sup>2</sup> env., séjour 1 banquette lit 1 pers. + 1 lit tiroir 1 pers., chbre 2 lits 1 pers., petite chbre 2 lits 1 pers., sdb + douche (sauf 2 appts en mezz. avec sdb ou douche). • **36Z - 3 PIÈCES MEZZANINE 6 pers.**, 50 m<sup>2</sup> env., séjour, 2 chbres 2 lits 1 pers. (parfois à l'étage), mezz. 2 lits 1 pers., sdb + douche. • **48/48X - 4 PIÈCES OU 4 PIÈCES DUPLEX 8 pers.**, 60 m<sup>2</sup> env., séjour 1 banquette lit 1 pers. + 1 lit tiroir 1 pers., 3 chbres 2 lits 1 pers. (en duplex : chambres à l'étage), sdb + douche. • **58X - 5 PIÈCES DUPLEX 8 pers.**, 65 m<sup>2</sup> env., séjour, 4 chbres 2 pers., sdb + douche. Appt sur 2 niveaux.

**PRIX PAR APPARTEMENT PAR SEMAINE DU SAMEDI AU SAMEDI**

| REF.   | 21/12-28/12 | 28/12-4/1 | 4/1-11/1 | 11/1-18/1 | 18/1-25/1 | 25/1-1/2 | 1/2-8/2 | 8/2-15/2 | 15/2-29/2 | 29/2-7/3 | 7/3-14/3 | 14/3-21/3 | 21/3-4/4 | 4/4-11/4 |
|--------|-------------|-----------|----------|-----------|-----------|----------|---------|----------|-----------|----------|----------|-----------|----------|----------|
| 24     | 1 745       | 2 305     | 845      | 950       | 1 115     | 1 260    | 1 375   | 2 370    | 2 685     | 2 310    | 1 330    | 1 125     | 940      | 995      |
| 345    | 1 855       | 2 455     | 905      | 1 005     | 1 200     | 1 340    | 1 470   | 2 525    | 2 850     | 2 460    | 1 330    | 1 195     | 995      | 1 060    |
| 26K    | 1 855       | 2 455     | 905      | 1 020     | 1 200     | 1 340    | 1 470   | 2 525    | 2 850     | 2 460    | 1 430    | 1 210     | 1 010    | 1 060    |
| 36     | 1 965       | 2 595     | 950      | 1 085     | 1 265     | 1 425    | 1 550   | 2 675    | 3 020     | 2 605    | 1 500    | 1 275     | 1 065    | 1 130    |
| 36Z    | 2 275       | 2 820     | 1 060    | 1 105     | 1 450     | 1 695    | 1 810   | 2 860    | 3 530     | 2 790    | 1 730    | 1 305     | 1 090    | 1 230    |
| 48/48X | 2 795       | 3 695     | 1 350    | 1 530     | 1 795     | 2 020    | 2 205   | 3 790    | 4 300     | 3 695    | 2 140    | 1 810     | 1 510    | 1 605    |
| 58X    | 2 865       | 3 785     | 1 385    | 1 570     | 1 855     | 2 080    | 2 270   | 3 890    | 4 405     | 3 790    | 2 200    | 1 860     | 1 550    | 1 650    |

**NON INCLUS** : caution 400 €, taxe de séjour. Frais de ménage si l'appartement n'est pas rendu propre 39 à 59 €. Possibilité de ménage en cours de séjour (voir sur place). Sauna et hammam (prix/appt : 8 € la séance, 39 € les 6 séances). Lit ou chaise bébé\* 5 €/jour, 15 €/séjour ; kit bébé\* (lit + chaise) 7 €/jour, 25 €/séjour (\* selon dispo., à préciser dès la résa). Change draps ou linge de toilette 8 €/kit.

(\*) en réservant jusqu'au 30/9 séjours 4/1-8/2 + 7/3-11/4 - 7 nuits min. sauf en 58X.

■ LE SIGNAL :

- **L'Aquapass : accès illimité à l'espace aqualudique** avec un bassin comprenant hydromassage, banquette lit à bulles, col-de-cygne, nage à contre-courant et pataugeoire :
  - > Abonnement nominatif valable 7 jours : **Adulte** (15 ans et +) : 37 € au lieu de 40 €, **Jeune** (5 à 14 ans inclus) : 22,50 € au lieu de 24,30 €.
  - > Abonnement nominatif 3 jours non consécutifs valable sur une période de 7 jours : **Adulte** (15 ans et +) : 24 € au lieu de 25,80 € ; **Jeune** (5 à 14 ans inclus) : 15,50 € au lieu de 16,20 €.
  - Enfant -5 ans : gratuit** (accompagné d'un adulte payant).
- **Le Pass Bien-Être : accès illimité à l'espace aqualudique** avec un bassin comprenant hydromassage, banquette lit à bulles, col-de-cygne, nage à contre-courant et pataugeoire et à l'espace Bien-Être comprenant hammam, saunas, bains à remous, douches sensorielles, espace détente (réservé aux + de 18 ans) :
  - > Abonnement nominatif valable 7 jours : **Adulte** (18 ans et +) : 68 € au lieu de 76 €.
  - > Abonnement nominatif 3 jours non consécutifs valable sur une période de 7 jours : **Adulte** (18 ans et +) : 52 € au lieu de 55,50 €.

**Descriptif** : kitchenette avec plaques vitrocéramiques + micro-ondes/grill + lave-vaisselle sauf en studio 2 pers., balcon ou terrasse. • **S2 - STUDIO 2 pers.**, 24/32 m<sup>2</sup>, séjour 2 lits 1 pers., 2 fauteuils, sdb. • **24 - 2 PIÈCES 4 pers.**, 35/42 m<sup>2</sup>, séjour canapé-lit 2 pers., chbre 2 lits 1 pers., sdb. • **36 - 3 PIÈCES 6 pers.**, 50 m env., séjour canapé-lit 2 pers., chbre 1 lit 2 pers., petite chbre 2 lits 1 pers., sdb + douche (certains appts mansardés et avec 2 lits superposés dans la petite chbre). • **38K/48 - 3 PIÈCES CABINE OU 4 PIÈCES 8 pers.**, 58/63 m<sup>2</sup>, séjour canapé-lit 2 pers., chbre 1 lit 2 pers., chbre 2 lits 1 pers., cab. 2 lits superposés ou chbre 2 lits 1 pers., douche + sdb (certains appts sont mansardés). • **SPÉCIAL FAMILLES OU AMIS - A810 - APPARTEMENT 8/10 pers.**, un 2 pièces 4 pers. + un 3 pièces 6 pers., côte à côte ou face à face non communicants.

**PRIX PAR APPARTEMENT PAR SEMAINE DU SAMEDI AU SAMEDI (en S2 : prix par appartement par semaine, jour d'arrivée et de départ au choix)**

| REF.   | 21/12-28/12 | 28/12-4/1 | 4/1-11/1 | 11/1-18/1 | 18/1-25/1 | 25/1-1/2 | 1/2-8/2 | 8/2-15/2 | 15/2-29/2 | 29/2-7/3 | 7/3-14/3 | 14/3-21/3 | 21/3-4/4 | 4/4-11/4 |
|--------|-------------|-----------|----------|-----------|-----------|----------|---------|----------|-----------|----------|----------|-----------|----------|----------|
| S2     | 980         | 1 315     | 480      | 550       | 620       | 715      | 760     | 1 325    | 1 500     | 1 290    | 740      | 625       | 530      | 555      |
| 24     | 1 665       | 2 230     | 835      | 935       | 1 050     | 1 215    | 1 295   | 2 255    | 2 555     | 2 195    | 1 265    | 1 065     | 895      | 955      |
| 36     | 1 875       | 2 515     | 940      | 1 050     | 1 185     | 1 365    | 1 460   | 2 540    | 2 875     | 2 475    | 1 425    | 1 190     | 995      | 1 070    |
| 38K/48 | 2 480       | 3 310     | 1 235    | 1 400     | 1 560     | 1 805    | 1 920   | 3 350    | 3 785     | 3 270    | 1 865    | 1 595     | 1 330    | 1 410    |
| A810   | 2 725       | 3 645     | 1 355    | 1 540     | 1 715     | 1 975    | 2 110   | 3 685    | 4 155     | 3 595    | 2 055    | 1 750     | 1 470    | 1 550    |

**NON INCLUS** : caution 400 €, taxe de séjour. Frais de ménage si l'appartement n'est pas rendu propre 39 à 69 €. Possibilité de ménage en cours de séjour (voir sur place). Sauna et hammam (prix/appt : 8 € la séance, 39 € les 6 séances), lit ou chaise bébé\* 5 €/jour, 15 €/séjour ; kit bébé\* (lit + chaise) 7 €/jour, 25 €/séjour (\* selon dispo., à préciser dès la résa). Change draps ou linge de toilette 8 €/kit.

(\*) en réservant jusqu'au 30/9 séjours 4/1-8/2 + 7/3-11/4 - 7 nuits min. sauf en A810.

■ LE SIGNAL :

- **L'Aquapass : accès illimité à l'espace aqualudique** avec un bassin comprenant hydromassage, banquette lit à bulles, col-de-cygne, nage à contre-courant et pataugeoire :
  - > Abonnement nominatif valable 7 jours : **Adulte** (15 ans et +) : 37 € au lieu de 40 €, **Jeune** (5 à 14 ans inclus) : 22,50 € au lieu de 24,30 €.
  - > Abonnement nominatif 3 jours non consécutifs valable sur une période de 7 jours : **Adulte** (15 ans et +) : 24 € au lieu de 25,80 € ; **Jeune** (5 à 14 ans inclus) : 15,50 € au lieu de 16,20 €.
  - Enfant -5 ans : gratuit** (accompagné d'un adulte payant).
- **Le Pass Bien-Être : accès illimité à l'espace aqualudique** avec un bassin comprenant hydromassage, banquette lit à bulles, col-de-cygne, nage à contre-courant et pataugeoire et à l'espace Bien-Être comprenant hammam, saunas, bains à remous, douches sensorielles, espace détente (réservé aux + de 18 ans) :
  - > Abonnement nominatif valable 7 jours : **Adulte** (18 ans et +) : 68 € au lieu de 76 €.
  - > Abonnement nominatif 3 jours non consécutifs valable sur une période de 7 jours : **Adulte** (18 ans et +) : 52 € au lieu de 55,50 €.

\* applicables sur l'hébergement uniquement

Descriptif : douche. • C23D - CHAMBRE 2/3 pers. (max. 2 adultes + 1 enfant -3 ans). • C34D - CHAMBRE 3/4 pers. (1 lit 2 pers. ou 2 lits 1 pers. + 2 lits superposés).

| PRIX PAR PERSONNE PAR SEMAINE EN FORMULE « TOUT COMPRIS » DU DIMANCHE AU DIMANCHE |             |             |           |           |           |           |           |           |          | Arc1800 vill |
|---|-------------|-------------|-----------|-----------|-----------|-----------|-----------|-----------|----------|--------------|
| REF.  | 15/12-22/12 | 22/12-29/12 | 29/12-5/1 | 5/1-12/1  | 12/1-19/1 | 19/1-26/1 | 26/1-2/2  | 2/2-9/2   | 9/2-23/2 |              |
| Adulte  | 689         | 1 064       | 1 299     | 794       | 809       | 889       | 899       | 939       | 1 429    |              |
| 6-12 ans inclus   | 537         | 830         | 1 013     | 619       | 631       | 693       | 701       | 732       | 1 143    |              |
| 2-5 ans inclus  | 482         | 745         | 909       | 556       | 566       | 622       | 629       | 657       | 1 043    |              |
| 3 mois-1 an inclus  | 276         | 426         | 520       | 318       | 324       | 356       | 360       | 376       | 614      |              |
| REF.  | 23/2-1/3    | 1/3-8/3     | 8/3-22/3  | 22/3-29/3 | 29/3-5/4  | 5/4-12/4  | 12/4-19/4 | 19/4-26/4 |          |              |
| Adulte  | 1 329       | 1 274       | 969       | 889       | 859       | 1 019     | 899       | 779       |          |              |
| 6-12 ans inclus   | 1 063       | 994         | 756       | 693       | 670       | 815       | 701       | 608       |          |              |
| 2-5 ans inclus  | 970         | 892         | 678       | 622       | 601       | 744       | 629       | 545       |          |              |
| 3 mois-1 an inclus  | 571         | 510         | 388       | 356       | 344       | 438       | 360       | 312       |          |              |

Les enfants de -13 ans logent obligatoirement dans la chbre des parents

■ Suppt single : 25 %.

INCLUS : vin à table, réveillons Noël et Nouvel An. Ménage 1 fois/sem. et le jour du départ.

NON INCLUS : caution 230 €/chbre, taxe de séjour, consommations au bar, boissons aux repas (hors vin). Animaux non admis.

(1) en réservant jusqu'au 15/10.

Descriptif : kitchenette avec micro-ondes/grill + plaques vitrocéramiques + lave-vaisselle, balcon ou terrasse. • 24 - 2 PIÈCES 4 pers., 31 m² env., séjour canapé-lit 2 pers., chbre 2 pers., sdb. • 26AX - 2 PIÈCES DUPLEX ALCÔVE 6 pers., 45 m² env., séjour canapé-lit 2 pers. À l'étage : chbre 2 pers., alcôve 2 lits superposés, sdb ou douche + sdb. • 36 - 3 PIÈCES 6 pers., 58 m² env., séjour canapé-lit 2 pers., chbre 2 pers., chbre 2 lits superposés en quinconce, sdb. • 38A/X - 3 PIÈCES ALCÔVE et/ou DUPLEX 8 pers., 63/75 m², séjour canapé-lit 2 pers., 2 chbres 2 pers., alcôve 2 lits superposés, (parfois à l'étage), sdb + douche. • 410AX - 4 PIÈCES DUPLEX ALCÔVE 10 pers., 102 m² env., séjour canapé-lit 2 pers., chbre 2 pers., sdb. À l'étage : 2 chbres 2 pers., alcôve 2 lits superposés, sdb + douche. • SPÉCIAL FAMILLES OU AMIS - A1012 - APPARTEMENT 10/12 pers., un 2 pièces 4 pers. + un 3 pièces alcôve et/ou duplex 8 pers. côte à côte ou face à face non communicants.

| PRIX PAR APPARTEMENT PAR SEMAINE DU SAMEDI AU SAMEDI |             |           |          |           |           |          |         |          |           |          |          |           |          | Arc160 face |           |
|--|-------------|-----------|----------|-----------|-----------|----------|---------|----------|-----------|----------|----------|-----------|----------|-------------|-----------|
| REF.   | 21/12-28/12 | 28/12-4/1 | 4/1-11/1 | 11/1-18/1 | 18/1-25/1 | 25/1-1/2 | 1/2-8/2 | 8/2-15/2 | 15/2-29/2 | 29/2-7/3 | 7/3-14/3 | 14/3-21/3 | 21/3-4/4 | 4/4-11/4    | 11/4-18/4 |
| 24   | 1 465       | 1 950     | 710      | 725       | 890       | 1 045    | 1 080   | 1 845    | 2 055     | 1 840    | 1 070    | 895       | 730      | 870         | 700       |
| 26AX   | 1 595       | 2 130     | 780      | 790       | 965       | 1 140    | 1 175   | 2 015    | 2 240     | 2 010    | 1 155    | 975       | 795      | 955         | 765       |
| 36   | 1 825       | 2 435     | 895      | 905       | 1 095     | 1 305    | 1 360   | 2 300    | 2 575     | 2 295    | 1 305    | 1 120     | 915      | 1 090       | 880       |
| 38A/X  | 2 045       | 2 730     | 1 000    | 1 015     | 1 240     | 1 465    | 1 510   | 2 585    | 2 870     | 2 580    | 1 490    | 1 255     | 1 025    | 1 220       | 985       |
| 410AX  | 2 895       | 3 875     | 1 415    | 1 435     | 1 750     | 2 065    | 2 140   | 3 660    | 4 070     | 3 650    | 2 105    | 1 775     | 1 450    | 1 720       | 1 400     |
| A1012  | 2 895       | 3 875     | 1 415    | 1 435     | 1 750     | 2 065    | 2 140   | 3 660    | 4 070     | 3 650    | 2 105    | 1 775     | 1 450    | 1 720       | 1 400     |

NON INCLUS : caution 400 €, taxe de séjour. Frais de ménage si l'appartement n'est pas rendu propre 39 à 89 €. Possibilité de ménage en cours de séjour (voir sur place). Sauna et hammam (prix/appt : 8 € la séance, 39 € les 6 séances), lit ou chaise bébé\* 5 €/jour, 15 €/séjour; kit bébé\* (lit + chaise) 7 €/jour, 25 €/séjour (\* selon dispo., à préciser dès la résa). Change draps ou linge de toilette 8 €/kit.

#### ■ RESTAURATION

Le Panoramic vous propose les repas du soir (plat +dessert) ou la demi-pension (petit déjeuner + repas du soir) - hors boissons :

- Repas du soir\* : 25 €/adulte ; 18 €/enf. 4-11 ans
- Demi-pension\* : 33 €/adulte ; 23 €/enf. 4-11 ans

\* le restaurant sera fermé le dimanche soir et le lundi soir, possibilité de prendre le repas le midi au restaurant ou d'avoir un repas la veille au soir à emporter.

(1) en réservant jusqu'au 30/9 séjours 4/1-8/2 + 7/3-18/4 - 7 nuits min. sauf en 410AX et A1012.

Descriptif : coin cuisine avec four (sauf dans certains 4/6) + micro-ondes + plaques vitrocéramiques + lave-vaisselle, tél. • 346 - 3 PIÈCES 4/6 pers., 45 m² env., séjour canapé-lit 2 pers., 2 chbres 2 pers., 2 sdb ou douches. Balcon. Parfois en duplex. • 46 - 4 PIÈCES 6 pers., 72 m² env., séjour, 3 chbres 2 pers., 3 sdb ou douches. Balcon. • 58 - 5 PIÈCES 8 pers., 95 m² env., séjour avec cheminée, 4 chbres 2 pers., 3 sdb ou douches. Balcon. Parfois en duplex. • 61012 - 6 PIÈCES 10/12 pers., 115 m² env., séjour avec canapé-lit 2 pers. et cheminée, 5 chbres 2 pers., 5 sdb ou douches. Balcon. En duplex. • 81416 - 8 PIÈCES 14/16 pers., 160 m² env., séjour canapé-lit 2 pers. avec cheminée, 7 chbres 2 pers., 7 sdb ou douches. Balcon. En duplex.

| PRIX PAR APPARTEMENT PAR SEMAINE DU SAMEDI AU SAMEDI |             |             |           |          |          |          |           |           |          |          | Arc200 neig |
|--|-------------|-------------|-----------|----------|----------|----------|-----------|-----------|----------|----------|-------------|
| REF.   | 14/12-21/12 | 21/12-28/12 | 28/12-4/1 | 4/1-25/1 | 25/1-8/2 | 8/2-15/2 | 15/2-29/2 | 29/2-28/3 | 28/3-4/4 | 4/4-18/4 | 18/4-25/4   |
| 346  | 975         | 2 295       | 2 675     | 1 540    | 1 725    | 2 295    | 2 675     | 1 725     | 1 540    | 2 295    | 975         |
| 46   | 1 320       | 3 365       | 3 675     | 1 995    | 2 305    | 3 365    | 3 675     | 2 305     | 1 995    | 3 365    | 1 320       |
| 58   | 1 820       | 4 365       | 4 950     | 2 790    | 3 085    | 4 365    | 4 950     | 3 085     | 2 790    | 4 365    | 1 820       |
| 61012  | 2 205       | 5 385       | 6 065     | 3 485    | 3 880    | 5 385    | 6 065     | 3 880     | 3 485    | 5 385    | 2 205       |
| 81416  | 2 865       | 6 805       | 7 690     | 4 415    | 4 910    | 6 805    | 7 690     | 4 910     | 4 415    | 6 805    | 2 865       |

NON INCLUS : caution 500 € (empreinte CB uniquement), taxe de séjour. Ménage de départ si l'appartement n'est pas rendu propre à partir de 57 €. Sac supplémentaire de bois 10 €. Parking couvert 100 €/sem. (selon dispo., à préciser dès la résa). Animaux chiens 75 €/sem., chats 40 €/sem.

(1) en réservant jusqu'au 30/9 séjours 14/12-21/12 + 4/1-15/2 ou (2) en réservant jusqu'au 14/1 séjours 29/2-25/4.

Descriptif : sdb ou douche. Occupation max. obligatoire des chbres 21/12-4/1 + 8/2-7/3 + 4/4-25/4. Possibilité d'ajouter un lit bébé -2 ans dans toutes les chambres. • C2B/D - CHAMBRE 2 pers. • C23B/D - CHAMBRE 2/3 pers. • C34B/D - CHAMBRE 3/4 pers. (max. 3 adultes ou 2 adultes + 2 enfants -16 ans), avec lits superposés.

| PRIX PAR PERSONNE PAR SEMAINE EN PENSION COMPLÈTE DU SAMEDI dîner AU SAMEDI petit déjeuner |             |           |          |           |           |          |         |          |          |          |           |           |             | Arc200 male |              |
|--|-------------|-----------|----------|-----------|-----------|----------|---------|----------|----------|----------|-----------|-----------|-------------|-------------|--------------|
| REF.   | 21/12-28/12 | 28/12-4/1 | 4/1-11/1 | 11/1-18/1 | 18/1-25/1 | 25/1-1/2 | 1/2-8/2 | 8/2-29/2 | 29/2-7/3 | 7/3-14/3 | 14/3-21/3 | 21/3-28/3 | 28/3-4/4(a) | 4/4-18/4(a) | 18/4-25/4(a) |
| Adulte   | 770         | 959       | 644      | 679       | 728       | 770      | 805     | 1 043    | 938      | 833      | 749       | 665       | 644         | 777         | 700          |

(a) en formule All Inclusive au prix de la pension complète

INCLUS : vin à table, jus de fruits, réveillons Noël et Nouvel An. Accès wi-fi dans les chbres en débit limité.

NON INCLUS : boissons (hors vin et jus de fruits proposés), caution 100 €/chambre. Baby-club 18 mois-3 ans inclus : 120 € (sans repas)/6 x 1/2 journée du dimanche au vendredi à 190 € (avec 2 repas)/6 x journée du dimanche au vendredi (selon dispo., à préciser dès la résa, à régler sur place). Parking couvert 87 € env./sem. (à préciser dès la résa, selon dispo.). Animaux non admis.

- 5/1-8/2 + 8/3-4/4 : • 6J/6N du dimanche dîner au samedi petit déjeuner = - 10 % du tarif semaine ;
- 5J/5N du dimanche dîner au vendredi déjeuner = - 35 % du tarif semaine.

■ Suppt single : 40 %.

■ Réductions : • Enfants logés avec 2 adultes : -2 ans : gratuits (pas de menu particulier - lit bébé fourni selon dispo) ; 2-5 ans inclus : 21/12-28/12 + 4/1-8/2 + 4/4-25/4 : 75 % ; 28/12-4/1 + 7/3-4/4 : 50 % ; 8/2-7/3 : 40 % ; 6-11 ans inclus : 21/12-28/12 + 4/1-8/2 + 4/4-25/4 : 50 % ; 28/12-4/1 + 7/3-4/4 : 30 % ; 8/2-7/3 : 20 %.

• 1 ou 2 enfants de 2 à -12 ans avec 1 adulte : 28/12-4/1 + 8/2-7/3 : - 15 %\* ; autres dates : - 25 %\* (\* réductions sur tarif adulte, le 2<sup>e</sup> enfant bénéficie du tarif enfant).

(1) pour l'arrivée du 21/12 [nuit du 20/12 au 21/12 offerte]. (2) en réservant jusqu'au 31/10 séjours 25/1-8/2 + 29/2-7/3 + 21/3-4/4 - 6 nuits min. - non cumulable avec enfant gratuit.

(3) en réservant jusqu'au 31/10 séjours 28/12-25/1 + 7/3-21/3 + 11/4-18/4 - 6 nuits min. - non cumulable avec enfant gratuit. (4) séjours 4/1-8/2 + 7/3-4/4.

(5) 4/1-8/2 + 7/3-4/4 - 6 nuits min. : • Baby Club offert sur 5 x 1/2 journées (pré-réservation obligatoire) ; • Gratuité pour les enfants de -6 ans pour 2 adultes payants.

De 5 à 20 % de réduction selon les périodes sur skipass 6 jours [à préciser impérativement dès la réservation à régler sur place].



**Descriptif** : kitchenette avec micro-ondes + lave-vaisselle, tél., balcon ou terrasse. • **24 - 2 PIÈCES 4 pers.**, 32/34 m<sup>2</sup>, séjour canapé-lit gigogne ou BZ, chbre 1 lit 2 pers. (parfois 2 lits superposés), sdb. • **26K/36 - 2 PIÈCES CABINE OU 3 PIÈCES 6 pers.**, 43/52 m<sup>2</sup>, séjour canapé-lit gigogne ou BZ, chbre 1 lit 2 pers., chbre ou cab. 2 pers. (parfois lits superposés), sdb. • **38K - 3 PIÈCES CABINE 8 pers.**, 49/55 m<sup>2</sup>, séjour canapé-lit gigogne ou BZ, 2 chbres 2 pers., cab. (parfois non fermée) 2 lits superposés, sdb + douche. • **48 - 4 PIÈCES 8 pers.**, 70 m<sup>2</sup> env., séjour canapé-lit gigogne ou BZ, 2 chbres 1 lit 2 pers., chbre 2 lits 1 pers., sdb + sdb ou douche. • **410K - 4 PIÈCES CABINE 10 pers.**, 71/80 m<sup>2</sup>, séjour canapé-lit gigogne, 2 chbres 2 pers., chbre + cab. 2 lits superposés, sdb + douche. Parfois en duplex. • **512KX - 5 PIÈCES CABINE DUPLEX 10/12 pers.**, 80 m<sup>2</sup> env., séjour canapé-lit gigogne, chbre 1 lit 2 pers., cab. 2 lits superposés. À l'étage : 2 chbres 2 pers., chbre 2 lits superposés, 2 sdb.

**PRIX PAR APPARTEMENT PAR SEMAINE DU SAMEDI AU SAMEDI**

| REF.   | 21/12-28/12 | 28/12-4/1 | 4/1-11/1 | 11/1-18/1 | 18/1-25/1 | 25/1-1/2 | 1/2-8/2 | 8/2-15/2 | 15/2-29/2 | 29/2-7/3 | 7/3-14/3 | 14/3-21/3 | 21/3-4/4 | 4/4-11/4 | 11/4-18/4 |
|--------|-------------|-----------|----------|-----------|-----------|----------|---------|----------|-----------|----------|----------|-----------|----------|----------|-----------|
| 24     | 1 510       | 1 960     | 690      | 705       | 870       | 1 025    | 1 075   | 1 885    | 2 110     | 1 885    | 1 075    | 900       | 730      | 850      | 705       |
| 26K/36 | 1 795       | 2 325     | 805      | 825       | 1 025     | 1 230    | 1 285   | 2 230    | 2 520     | 2 235    | 1 265    | 1 065     | 860      | 1 005    | 825       |
| 38K    | 1 965       | 2 550     | 880      | 905       | 1 125     | 1 335    | 1 400   | 2 430    | 2 745     | 2 435    | 1 390    | 1 165     | 940      | 1 095    | 900       |
| 48     | 2 260       | 2 940     | 1 025    | 1 050     | 1 300     | 1 540    | 1 620   | 2 820    | 3 185     | 2 830    | 1 605    | 1 340     | 1 090    | 1 265    | 1 050     |
| 410K   | 2 735       | 3 560     | 1 245    | 1 275     | 1 565     | 1 865    | 1 960   | 3 405    | 3 850     | 3 415    | 1 930    | 1 630     | 1 315    | 1 535    | 1 270     |
| 512KX  | 3 180       | 4 130     | 1 435    | 1 465     | 1 820     | 2 155    | 2 270   | 3 945    | 4 465     | 3 955    | 2 245    | 1 875     | 1 520    | 1 780    | 1 470     |

**NON INCLUS** : caution 400 €, taxe de séjour. Frais de ménage si l'appartement n'est pas rendu propre 39 à 89 €. Possibilité de ménage en cours de séjour (voir sur place). Sauna et hammam (prix/appt : 8 € la séance, 39 € les 6 séances) lit ou chaise bébé\* 5 €/jour, 15 €/séjour; kit bébé\* (lit + chaise) 7 €/jour, 25 €/séjour (\* selon dispo., à préciser dès la résa). Change draps ou linge de toilette 8 €/kit.

(1) en réservant jusqu'au 30/9 séjours 4/1-8/2 + 7/3-18/4 - 7 nuits min. sauf en 512KX.

**BELLE-PLAGNE - Le Chalet du Vallon Montagnettes ••• [voir page 50]**

NOS PROMOS\* VPM - 10% (1) VPM - 15% (2) VPM - 10% (3) VPM - 20% (4)

**Descriptif** : cuisine avec four + micro-ondes + lave-vaisselle, cheminée (1 sac de bois fourni, sac suppl. 12 €), tél., coffre-fort. • **A6 - APPARTEMENT 6 pers.**, 72 m<sup>2</sup> env., séjour, chbre 1 lit 2 pers., chbre 2 lits 1 pers., coin montagne (sans fenêtre ni porte) 2 lits superposés, 3 sdb ou douches, 3 wc, balcon expo sud. • **A8 - APPARTEMENT 8 pers.**, 105 m<sup>2</sup> env. RDC : 2 sdb ou douches + 2 wc, chbre 2 lits 1 pers., chbre 1 lit 2 pers., 1<sup>er</sup> niveau : séjour, balcon expo sud; 2<sup>e</sup> niveau (combles) : 2 chbres 2 lits 1 pers., 2 sdb ou douche, 1 wc.

**PRIX PAR APPARTEMENT PAR SEMAINE DU SAMEDI AU SAMEDI**

| REF. | 21/12-28/12 | 28/12-4/1 | 4/1-25/1 | 25/1-1/2 | 1/2-8/2 | 8/2-15/2 | 15/2-29/2 | 29/2-7/3 | 7/3-14/3 | 14/3-21/3 | 21/3-4/4 | 4/4-11/4 | 11/4-18/4 |
|------|-------------|-----------|----------|----------|---------|----------|-----------|----------|----------|-----------|----------|----------|-----------|
| A6   | 2 675       | 3 185     | 1 239    | 1 498    | 1 855   | 2 394    | 3 185     | 2 394    | 2 030    | 1 855     | 1 498    | 2 030    | 1 498     |
| A8   | 3 703       | 4 242     | 1 666    | 2 079    | 2 478   | 3 171    | 4 242     | 3 171    | 2 646    | 2 478     | 2 079    | 2 646    | 2 079     |

**INCLUS** : un accès wi-fi par appt. Ménage de départ (sauf coin cuisine et vaisselle). **NON INCLUS** : caution 500 € (retournée par courrier ou détruite), taxe de séjour. Parking couvert 77 €/sem. (selon dispo., à préciser dès la résa). Animaux 84 €/animal/sem. Centre de détente 20 €/appt/séance.

En réservant jusqu'au 30/10 : (1) séjours 14/12-21/12 + 4/1-11/1 + 18/1-25/1 ou (2) séjours 11/1-18/1 ou en réservant jusqu'au 31/1 : (3) séjours 11/4-18/4 ou (4) séjours 18/4-25/4.

**BELLE-PLAGNE - Le Chalet des Cîmes Montagnettes ••• [voir page 50]**

NOS PROMOS\* VPM - 10% (1) VPM - 15% (2) VPM - 10% (3) VPM - 20% (4)

**Descriptif** : cuisine avec four + micro-ondes + lave-vaisselle, cheminée (1 sac de bois fourni, sac suppl. 12 €), tél., coffre-fort, balcon. • **A6 - APPARTEMENT 6 pers.**, 72 m<sup>2</sup> env., séjour, chbre 1 lit 2 pers., chbre 2 lits 1 pers., cabine (sans fenêtre ni porte) 2 lits superposés, 2 sdb ou douches, 2 wc. • **A8 - APPARTEMENT 8 pers.**, 95 m<sup>2</sup> env., séjour, chbre 1 lit 2 pers., 3 chbres 2 lits 1 pers., 3 sdb ou douches, 2 wc. Appt sur 3 niveaux.

**PRIX PAR APPARTEMENT PAR SEMAINE DU SAMEDI AU SAMEDI**

| REF. | 14/12-21/12 | 21/12-28/12 | 28/12-4/1 | 4/1-25/1 | 25/1-1/2 | 1/2-8/2 | 8/2-15/2 | 15/2-29/2 | 29/2-7/3 | 7/3-14/3 | 14/3-21/3 | 21/3-4/4 | 4/4-11/4 | 11/4-18/4 | 18/4-25/4 |
|------|-------------|-------------|-----------|----------|----------|---------|----------|-----------|----------|----------|-----------|----------|----------|-----------|-----------|
| A6   | 1 351       | 2 850       | 3 276     | 1 351    | 1 554    | 1 918   | 2 411    | 3 276     | 2 411    | 2 184    | 1 918     | 1 554    | 2 184    | 1 554     | 1 351     |
| A8   | 1 764       | 3 752       | 4 312     | 1 764    | 1 974    | 2 541   | 3 193    | 4 312     | 3 193    | 2 800    | 2 541     | 1 974    | 2 800    | 1 974     | 1 764     |

**INCLUS** : un accès wi-fi par appt. Ménage de départ (sauf coin cuisine et vaisselle). **NON INCLUS** : caution 500 € (retournée par courrier ou détruite), taxe de séjour. Parking couvert 77 €/sem. (selon dispo., à préciser dès la résa). Animaux 84 €/animal/sem. Centre de détente 20 €/appt/séance.

En réservant jusqu'au 30/10 : (1) séjours 14/12-21/12 + 4/1-11/1 + 18/1-25/1 ou (2) séjours 11/1-18/1 ou en réservant jusqu'au 31/1 : (3) séjours 11/4-18/4 ou (4) séjours 18/4-25/4.

**PLAGNE-VILLAGES - VRT ••• [voir page 50]**

NOS PROMOS\* VPM - 15% (1)

**Descriptif** : kitchenette avec micro-ondes + lave-vaisselle, balcon ou terrasse en RDC. • **S4 - STUDIO OU STUDIO MEZZANINE OU ALCÔVE 4 pers.**, 25 m<sup>2</sup> env., 2 lits tiroirs ou 1 lit tiroir + alcôve (séparée par cloison mobile) 2 lits 1 pers. ou séjour 1 lit tiroir + mezz. 2 lits 1 pers., sdb ou douche. • **SZ/25 - STUDIO MEZZANINE OU 2 PIÈCES 5 pers.**, 35/40 m<sup>2</sup>, séjour 1 lit tiroir + 1 fauteuil lit 1 pers. + chbre 2 lits 1 pers. ou séjour 1 lit tiroir, chbre 2 lits superposés + 1 lit 1 pers. ou séjour canapé-lit gigogne + 1 banquette lit 1 pers., mezz. 2 lits 1 pers., sdb ou douche.

**PRIX PAR APPARTEMENT PAR SEMAINE DU SAMEDI AU SAMEDI**

| REF.  | 21/12-28/12 | 28/12-4/1 | 4/1-11/1 | 11/1-18/1 | 18/1-25/1 | 25/1-1/2 | 1/2-8/2 | 8/2-15/2 |
|-------|-------------|-----------|----------|-----------|-----------|----------|---------|----------|
| S4    | 735         | 995       | 359      | 365       | 459       | 545      | 579     | 995      |
| SZ/25 | 1 005       | 1 339     | 489      | 499       | 625       | 739      | 795     | 1 349    |

| REF.  | 15/2-29/2 | 29/2-7/3 | 7/3-14/3 | 14/3-21/3 | 21/3-4/4 | 4/4-11/4 | 11/4-18/4 |
|-------|-----------|----------|----------|-----------|----------|----------|-----------|
| S4    | 1 075     | 959      | 549      | 455       | 365      | 439      | 355       |
| SZ/25 | 1 465     | 1 305    | 745      | 619       | 499      | 609      | 479       |

**NON INCLUS** : caution 300 €, taxe de séjour. Ménage de départ si l'appartement n'est pas rendu propre ou sur demande 35 à 40 €. Lit ou chaise bébé\* 5 €/jour, 15 €/séjour; kit bébé\* (lit + chaise) 7 €/jour, 25 €/séjour (\* selon dispo., à préciser dès la résa).

(1) en réservant jusqu'au 30/9 séjours 4/1-8/2 + 7/3-18/4 - 7 nuits min.

**PLAGNE-VILLAGES - Aspen \*\*\*\* [voir page 51]**

NOS PROMOS\* VPM - 15% (1)

**Descriptif** : kitchenette avec micro-ondes/grill + plaques vitrocéramiques + lave-vaisselle, tél., balcon ou terrasse en RDC. • **24 - 2 PIÈCES 4 pers.**, 37 m<sup>2</sup> env., séjour 1 lit gigogne 1 pers. + banquette lit 1 pers., chbre 2 lits 1 pers., sdb. • **356 - 3 PIÈCES 5/6 pers.**, 45 m<sup>2</sup> env., séjour 1 lit gigogne, chbre 2 lits 1 pers., chambrette 2 lits superposés, sdb + douche. • **37 - 3 PIÈCES 7 pers.**, 58 m<sup>2</sup> env., séjour 1 lit gigogne + 1 banquette lit 1 pers., 2 chbres 2 lits 1 pers., sdb + douche, 2 wc.

**PRIX PAR APPARTEMENT PAR SEMAINE DU SAMEDI AU SAMEDI**

| REF. | 21/12-28/12 | 28/12-4/1 | 4/1-11/1 | 11/1-18/1 | 18/1-25/1 | 25/1-1/2 | 1/2-8/2 | 8/2-15/2 | 15/2-29/2 | 29/2-7/3 | 7/3-14/3 | 14/3-21/3 | 21/3-4/4 | 4/4-11/4 | 11/4-18/4 |
|------|-------------|-----------|----------|-----------|-----------|----------|---------|----------|-----------|----------|----------|-----------|----------|----------|-----------|
| 24   | 1 565       | 2 060     | 725      | 760       | 900       | 1 050    | 1 160   | 1 960    | 2 175     | 1 955    | 1 100    | 950       | 785      | 945      | 740       |
| 356  | 1 745       | 2 285     | 800      | 835       | 1 015     | 1 190    | 1 285   | 2 175    | 2 430     | 2 170    | 1 230    | 1 045     | 865      | 1 050    | 820       |
| 37   | 1 925       | 2 540     | 890      | 925       | 1 125     | 1 305    | 1 425   | 2 410    | 2 680     | 2 405    | 1 365    | 1 165     | 965      | 1 160    | 915       |

**NON INCLUS** : caution 400 €, taxe de séjour. Frais de ménage si l'appartement n'est pas rendu propre 39 à 59 €. Possibilité de ménage en cours de séjour (voir sur place). Sauna et hammam (prix/appt : 8 €/la séance, 39 €/les 6 séances), lit ou chaise bébé\* 5 €/jour, 15 €/séjour; kit bébé\* (lit + chaise) 7 €/jour, 25 €/séjour (\* selon dispo., à préciser dès la résa). Change draps ou linge de toilette 8 €/kit.

(1) en réservant jusqu'au 30/9 séjours 4/1-8/2 + 7/3-18/4 - 7 nuits min.

\* applicables sur l'hébergement uniquement

**Descriptif** : kitchenette avec micro-ondes + plaques vitrocéramiques + lave-vaisselle, balcon ou terrasse pour la plupart. • **24 - 2 PIÈCES 4 pers.**, 30 m<sup>2</sup> env., séjour canapé-lit 2 pers., chbre 1 lit 2 pers. sauf 5 appts 2 lits 1 pers. (parfois mansardée), sdb. • **256A/X - 2 PIÈCES ALCÔVE ou DUPLEX 5/6 pers.**, 38 m<sup>2</sup> env., séjour canapé-lit 2 pers., chbre 1 lit 2 pers. et alcôve 2 lits superposés (dans l'entrée ou à l'étage), sdb + douche. • **36/36X - 3 PIÈCES ou 3 PIÈCES DUPLEX 6 pers.**, 40 m<sup>2</sup> env., séjour canapé-lit 2 pers., chbre 1 lit 2 pers. (parfois mansardée), chbre 2 lits 1 pers., sdb + douche. • **378AX - 3 PIÈCES ALCÔVE DUPLEX 7/8 pers.**, 51 m<sup>2</sup> env., séjour canapé-lit 2 pers. À l'étage : chbre 1 lit 2 pers., chbre 2 lits 1 pers., alcôve 2 lits superposés (chambre et alcôve parfois mansardées), sdb + douche. • **410AX - 4 PIÈCES ALCÔVE DUPLEX 10 pers.**, 74 m<sup>2</sup> env., séjour canapé-lit 2 pers., chbre 1 lit 2 pers. À l'étage : chbre 1 lit 2 pers., chbre 2 lits 1 pers., alcôve 2 lits superposés, sdb + douche. • **512AX - 5 PIÈCES ALCÔVE DUPLEX 12 pers.**, 102 m<sup>2</sup> env., à l'entrée : chbre 1 lit 2 pers., chbre 2 lits 1 pers., alcôve 2 lits superposés. À l'étage : séjour canapé-lit 2 pers., chbre 1 lit 2 pers. mansardée, chbre 2 lits 1 pers. mansardée, sdb + 2 douches.

PRIX PAR APPARTEMENT PAR SEMAINE DU SAMEDI AU SAMEDI

| REF.   | 21/12-28/12 | 28/12-4/1 | 4/1-11/1 | 11/1-18/1 | 18/1-25/1 | 25/1-1/2 | 1/2-8/2 | 8/2-15/2 | 15/2-22/2 | 22/2-29/2 | 29/2-7/3 | 7/3-14/3 | 14/3-21/3 | 21/3-4/4 | 4/4-18/4 |
|--------|-------------|-----------|----------|-----------|-----------|----------|---------|----------|-----------|-----------|----------|----------|-----------|----------|----------|
| 24     | 1 565       | 2 055     | 780      | 795       | 965       | 1 105    | 1 185   | 2 025    | 2 200     | 1 950     | 1 115    | 950      | 805       | 930      |          |
| 256A/X | 1 740       | 2 280     | 865      | 875       | 1 075     | 1 250    | 1 325   | 2 255    | 2 450     | 2 175     | 1 245    | 1 055    | 895       | 1 030    |          |
| 36/36X | 1 930       | 2 530     | 965      | 970       | 1 190     | 1 380    | 1 465   | 2 495    | 2 715     | 2 405     | 1 380    | 1 160    | 985       | 1 145    |          |
| 378AX  | 2 200       | 2 880     | 1 085    | 1 105     | 1 355     | 1 555    | 1 670   | 2 850    | 3 090     | 2 750     | 1 570    | 1 325    | 1 130     | 1 310    |          |
| 410AX  | 2 645       | 3 465     | 1 305    | 1 335     | 1 640     | 1 885    | 2 015   | 3 435    | 3 735     | 3 310     | 1 900    | 1 600    | 1 360     | 1 580    |          |
| 512AX  | 3 210       | 4 215     | 1 590    | 1 620     | 1 980     | 2 295    | 2 440   | 4 160    | 4 510     | 4 010     | 2 295    | 1 945    | 1 650     | 1 920    |          |

**NON INCLUS** : caution 400 €, taxe de séjour. Frais de ménage si l'appartement n'est pas rendu propre 39 à 89 €. Possibilité de ménage en cours de séjour (voir sur place). Sauna et hammam (prix/appt : 8 € la séance, 39 € les 6 séances), lit ou chaise bébé\* 5 €/jour, 15 €/séjour; kit bébé\* (lit + chaise) 7 €/jour, 25 €/séjour (\* selon dispo., à préciser dès la résa). Change draps ou linge de toilette 8 €/kit.

(1) en réservant jusqu'au 30/9 séjours 4/1-8/2 + 7/3-18/4 - 7 nuits min. sauf en 410AX et 512AX.

MONTCHAVIN - Les 3 Glaciers \*\*\*\* [voir page 53]

**Descriptif** : kitchenette avec micro-ondes + plaques vitrocéramiques + lave-vaisselle, tél., balcon pour la plupart. • **S2 - STUDIO 2 pers.**, 25 m<sup>2</sup> env., séjour 2 lits gigognes, sdb. • **S4 - STUDIO 4 pers.**, 30 m<sup>2</sup> env., séjour 2 lits gigognes, cab. 2 lits superposés, sdb. • **24 - 2 PIÈCES 4 pers.**, 33/42 m<sup>2</sup>, séjour canapé-lit 2 pers. ou 2 lits gigognes, chbre 1 lit 2 pers., sdb. • **26A - 2 PIÈCES ALCÔVE 6 pers.**, 38/47 m<sup>2</sup>, séjour canapé-lit 2 pers. ou 2 lits gigognes, chbre 1 lit 2 pers., alcôve 2 lits superposés, sdb + sdb ou douche. • **26X/36 - 2 PIÈCES DUPLEX ou 3 PIÈCES 6 pers.**, 50/56 m<sup>2</sup>, séjour canapé-lit 2 pers. ou 2 lits gigognes, chbre 1 lit 2 pers., chbre 2 lits 1 pers. ou 2 lits superposés, douche. Parfois en duplex. • **38A/48 - 3 PIÈCES ALCÔVE ou 4 PIÈCES 8 pers.**, 60/75 m<sup>2</sup>, séjour canapé-lit 2 pers. ou 2 lits gigognes, chbre 1 lit 2 pers., chbre 2 lits 1 pers. + chbre 2 lits superposés ou 2 chbres 2 lits superposés, 2 sdb ou douche. • **410X - 4 PIÈCES DUPLEX 10 pers.**, 86/93 m<sup>2</sup>, séjour 2 lits gigognes, chbre 1 lit 2 pers., 2 chbres 2 lits 1 pers., alcôve fermée 2 lits superposés, 2 sdb + douche.

PRIX PAR APPARTEMENT PAR SEMAINE DU SAMEDI AU SAMEDI

| REF.   | 21/12-28/12 | 28/12-4/1 | 4/1-11/1 | 11/1-18/1 | 18/1-25/1 | 25/1-1/2 | 1/2-8/2 | 8/2-15/2 | 15/2-22/2 | 22/2-29/2 | 29/2-7/3 | 7/3-14/3 | 14/3-21/3 | 21/3-4/4 | 4/4-11/4 |
|--------|-------------|-----------|----------|-----------|-----------|----------|---------|----------|-----------|-----------|----------|----------|-----------|----------|----------|
| S2     | 830         | 1 140     | 400      | 435       | 510       | 600      | 640     | 1 135    | 1 230     | 1 100     | 620      | 520      | 425       | 485      |          |
| S4     | 985         | 1 340     | 470      | 520       | 600       | 695      | 745     | 1 320    | 1 430     | 1 280     | 735      | 620      | 505       | 570      |          |
| 24     | 1 075       | 1 440     | 520      | 560       | 625       | 755      | 800     | 1 415    | 1 545     | 1 375     | 765      | 670      | 540       | 610      |          |
| 26A    | 1 260       | 1 705     | 610      | 660       | 750       | 905      | 955     | 1 690    | 1 830     | 1 640     | 915      | 785      | 635       | 735      |          |
| 26X/36 | 1 405       | 1 900     | 675      | 735       | 845       | 995      | 1 060   | 1 880    | 2 050     | 1 820     | 1 025    | 875      | 710       | 805      |          |
| 38A/48 | 1 575       | 2 135     | 760      | 820       | 940       | 1 120    | 1 185   | 2 110    | 2 280     | 2 045     | 1 145    | 985      | 795       | 910      |          |
| 410X   | 2 250       | 3 050     | 1 100    | 1 175     | 1 345     | 1 580    | 1 700   | 3 010    | 3 275     | 2 915     | 1 640    | 1 405    | 1 140     | 1 305    |          |

**NON INCLUS** : caution 400 €, taxe de séjour. Frais de ménage si l'appartement n'est pas rendu propre 39 à 69 €. Possibilité de ménage en cours de séjour (voir sur place). Sauna et hammam (prix/appt : 8 € la séance, 39 € les 6 séances), lit ou chaise bébé\* 5 €/jour, 15 €/séjour; kit bébé\* (lit + chaise) 7 €/jour, 25 €/séjour (\* selon dispo., à préciser dès la résa). Change draps ou linge de toilette 8 €/kit.

(1) en réservant jusqu'au 30/9 séjours 4/1-8/2 + 7/3-11/4 - 7 nuits min. sauf en 410X.

PLAGNE-MONTALBERT - Les Sittelles VV ●●● [voir page 54]

**Descriptif** : sdb, tél. Occupation max. obligatoire des chbres 21/12-4/1 + 8/2-7/3 + 4/4-25/4. Possibilité d'ajouter un lit bébé -2 ans dans toutes les chambres. • **C2BW - CHAMBRE 2 pers.** • **C23BW - CHAMBRE 2/3 pers.** • **C34BW - CHAMBRE 3/4 pers.** • **C45BW - CHAMBRE 4/5 pers.**

PRIX PAR PERSONNE PAR SEMAINE DU SAMEDI dîner AU SAMEDI petit déjeuner

| REF.             | 21/12-28/12 | 28/12-4/1 | 4/1-11/1  | 11/1-18/1 | 18/1-25/1   | 25/1-1/2    | 1/2-8/2      | 8/2-29/2 |
|------------------|-------------|-----------|-----------|-----------|-------------|-------------|--------------|----------|
| Pension complète | 686         | 833       | 539       | 595       | 665         | 700         | 728          | 952      |
| REF.             | 29/2-7/3    | 7/3-14/3  | 14/3-21/3 | 21/3-28/3 | 28/3-4/4(a) | 4/4-18/4(a) | 18/4-25/4(a) |          |
| Pension complète | 854         | 749       | 658       | 560       | 532         | 616         | 532          |          |

(a) en formule All Inclusive au prix de la pension complète

**INCLUS** : vin à table, jus de fruits, réveillons Noël et Nouvel An. Accès wifi dans les chbres en débit limité.

**NON INCLUS** : boissons (hors vin et jus de fruits proposés), caution 100 €/chambre, taxe de séjour. Baby-club 18 mois-3 ans inclus : 120 € (sans repas)/ 6 x 1/2 journées du dimanche au vendredi à 190 € (avec 2 repas)/6 x journées (jour et créneaux à choisir sur place, selon dispo, à régler sur place). Animaux non admis.

■ Suppt single : 40 %.

5/1-8/2 + 8/3-4/4 : • 6J/6N du dimanche dîner au samedi petit déjeuner = - 10% du tarif semaine ;  
• 5J/5N du dimanche dîner au vendredi déjeuner = - 35% du tarif semaine.

■ Réductions : • **Enfants logés avec 1 ou 2 adultes** : -2 ans : gratuits (pas de menu particulier - lit bébé fourni selon dispo) ; 2-5 ans inclus : 21/12-28/12 + 4/1-8/2 + 4/4-25/4 : 75 % ; 28/12-4/1 + 7/3-4/4 : 50 % ; 8/2-7/3 : 40 % ; 6-11 ans inclus : 21/12-28/12 + 4/1-8/2 + 4/4-25/4 : 50 % ; 28/12-4/1 + 7/3-4/4 : 30 % ; 8/2-7/3 : 20 %.

• **1 ou 2 enfants de 2 à -12 ans avec 1 adulte** : 28/12-4/1 + 8/2-7/3 : - 15%\* ; autres dates : - 25%\* (\* réductions sur tarif adulte, le 2ème enfant bénéficie du tarif enfant)

(1) pour l'arrivée du 21/12 [nuit du 20/12 au 21/12 offerte]. (2) en réservant jusqu'au 31/10 séjours 25/1-8/2 + 29/2-7/3 (6 nuits min.). - non cumulable avec enfant gratuit.

(3) en réservant jusqu'au 31/10 séjours 28/12-25/1 + 7/3-4/4 (6 nuits min.). - non cumulable avec enfant gratuit. (4) séjours 4/1-8/2 + 7/3-4/4. (5) séjours 4/1-8/2 + 7/3-4/4 - 6 nuits min. : □ Baby Club offert sur 5 x 1/2 journées du lundi au vendredi (pré-réservation obligatoire) ; □ Gratuité pour les enfants de -6 ans pour 2 adultes payants.

De 5 à 20 % de réduction selon les périodes sur skipass 6 jours (à préciser impérativement dès la réservation à régler sur place)

LA ROSIÈRE - Les Cimes Blanches \*\*\*\* [voir page 55]

**Descriptif** : cuisine avec four multifonctions + plaques vitrocéramiques + lave-vaisselle, tél., balcon. • **24 - 2 PIÈCES 4 pers.**, 30/40 m<sup>2</sup>, séjour banquette lit gigogne, chbre 2 lit 1 pers., sdb. • **36/36X - 3 PIÈCES ou 3 PIÈCES DUPLEX 6 pers.**, 50/60 m<sup>2</sup>, séjour banquette lit gigogne, chbre 1 lit 2 pers., chbre 2 lits 1 pers., sdb (parfois en duplex). • **48/48X - 4 PIÈCES ou 4 PIÈCES DUPLEX 8 pers.**, 60/75 m<sup>2</sup>, séjour banquette lit gigogne, chbre 1 lit 2 pers., 2 chbres 2 lits 1 pers., sdb + douche (parfois en duplex). • **510/X - 5 PIÈCES ou 5 PIÈCES DUPLEX 10 pers.**, 85/95 m<sup>2</sup>, séjour banquette lit gigogne, 2 chbres 1 lit 2 pers., 2 chbres 2 lits 1 pers., sdb + 1 sdb ou douche.

PRIX PAR APPARTEMENT PAR SEMAINE DU SAMEDI AU SAMEDI

| REF.   | 21/12-28/12 | 28/12-4/1 | 4/1-18/1 | 18/1-1/2 | 1/2-8/2 | 8/2-15/2 | 15/2-22/2 | 22/2-29/2 | 29/2-7/3 | 7/3-14/3 | 14/3-21/3 | 21/3-28/3 | 28/3-4/4 | 4/4-11/4 | 11/4-18/4 |
|--------|-------------|-----------|----------|----------|---------|----------|-----------|-----------|----------|----------|-----------|-----------|----------|----------|-----------|
| 24     | 1 883       | 2 443     | 994      | 1 022    | 1 197   | 2 303    | 2 562     | 2 324     | 1 743    | 1 302    | 1 204     | 1 148     | 994      | 1 302    | 1 092     |
| 36/36X | 2 373       | 3 066     | 1 239    | 1 267    | 1 484   | 2 898    | 3 220     | 2 912     | 2 149    | 1 645    | 1 519     | 1 449     | 1 239    | 1 624    | 1 376     |
| 48/48X | 3 325       | 4 291     | 1 855    | 1 904    | 2 219   | 4 060    | 4 508     | 4 074     | 3 010    | 2 506    | 2 324     | 2 212     | 1 855    | 2 471    | 2 107     |
| 510/X  | 4 018       | 5 201     | 2 100    | 2 156    | 2 527   | 4 914    | 5 460     | 4 942     | 3 577    | 2 856    | 2 646     | 2 520     | 2 100    | 2 821    | 2 401     |

**INCLUS** : un accès wi-fi à la réception et un par appt (connexion suppl. payante). Un kit entretien. Ménage de départ (sauf coin cuisine et vaisselle). **NON INCLUS** : caution 400 €, taxe de séjour. Parking couvert 65 €/sem. (hauteur max. 1,80 m - selon dispo.). Change draps ou linge de toilette 10 €/kit. Animaux 65 €/séjour (avec certificat antirabique - 1 max./appt).

(1) en réservant jusqu'au 31/10 séjours 21/12-8/2 + 29/2-7/3 (sauf 28/12-4/1 en 510/X) ou (2) en réservant jusqu'au 15/12 séjours 7/3-25/4

(3) pour l'arrivée du 21/12 [nuit du 20/12 au 21/12 offerte]. (4) pour l'arrivée du 11/4 [nuit du 18/4 au 19/4 offerte].

\* applicables sur l'hébergement uniquement



**LA ROSIÈRE - Le Chalet Les Marmottons \*\*\*\* [voir page 55]**

**NOS PROMOS\*** VPM -10% (1) VPM -10% (2) Spécial début de saison 8 = 7 (3) Spécial fin de saison 8 = 7 (4)

**Descriptif** : cuisine avec four multifonctions + plaques vitrocéramiques + lave-vaisselle, tél., balcon. • **36A - 3 PIÈCES ARGENT 6 pers.**, 40/45 m<sup>2</sup>, séjour canapé-lit 2 pers., chbre 1 lit 2 pers., chbre 2 lits 1 pers., sdb. • **360 - 3 PIÈCES OR 6 pers.**, 50/65 m<sup>2</sup>, séjour canapé-lit 2 pers., chbre 1 lit 2 pers., chbre 2 lits 1 pers., sdb + douche. • **468 - 4 PIÈCES 6/8 pers.**, 70/75 m<sup>2</sup> env., séjour canapé-lit 2 pers., chbre 1 lit 2 pers., 2 chbres 2 lits 1 pers., sdb + douche.

**PRIX PAR APPARTEMENT PAR SEMAINE DU SAMEDI AU SAMEDI**

| REF. | 14/12-21/12 | 21/12-28/12 | 28/12-4/1 | 4/1-25/1 | 25/1-1/2 | 1/2-8/2 | 8/2-15/2 | 15/2-22/2 | 22/2-29/2 | 29/2-7/3 | 7/3-14/3 | 14/3-21/3 | 21/3-4/4 | 4/4-11/4 | 11/4-18/4 |
|------|-------------|-------------|-----------|----------|----------|---------|----------|-----------|-----------|----------|----------|-----------|----------|----------|-----------|
| 36A  | 931         | 2 114       | 2 702     | 1 092    | 1 127    | 1 302   | 2 604    | 2 891     | 2 604     | 1 890    | 1 365    | 1 253     | 1 092    | 1 386    | 1 092     |
| 360  | 980         | 2 219       | 2 835     | 1 148    | 1 183    | 1 365   | 2 737    | 3 038     | 2 737     | 1 988    | 1 435    | 1 316     | 1 148    | 1 456    | 1 148     |
| 468  | 1 393       | 3 143       | 4 032     | 1 638    | 1 687    | 1 953   | 3 878    | 4 312     | 3 878     | 2 779    | 2 051    | 1 911     | 1 638    | 2 072    | 1 638     |

**INCLUS** : un accès wi-fi à la réception et un par appt (connexion suppl. payante). Un kit entretien. Ménage de départ (sauf coin cuisine et vaisselle). **NON INCLUS** : caution 400 €, taxe de séjour. Parking couvert 65 €/sem. (hauteur max. 1,80 m - selon dispo.). Change draps ou linge de toilette 10 €/kit. Animaux 65 €/séjour (avec certificat antirabique - 1 max./appt).

(1) en réservant jusqu'au 31/10 séjours 14/12-15/2 + 29/2-7/3 ou (2) en réservant jusqu'au 15/12 séjours 7/3-18/4 (3) pour l'arrivée du 14/12 [nuit du 13/12 au 14/12 offerte]. (4) pour l'arrivée du 11/4 [nuit du 18/4 au 19/4 offerte].

**TIGNES - Le Kalinda \*\*\*\* [voir page 57]**

**NOS PROMOS\*** VPM -10% (1) VPM -10% (2) Spécial Noël 8 = 7 (3) Spécial fin de saison 8 = 7 (4)

**Descriptif** : cuisine avec four multifonctions + plaques vitrocéramiques + lave-vaisselle, tél., balcon. • **24/24X - 2 PIÈCES ou 2 PIÈCES DUPLEX 4 pers.**, 35/40 m<sup>2</sup>, séjour canapé-lit 2 pers., chbre 2 lits 1 pers., sdb (parfois en duplex). • **36A - 3 PIÈCES ARGENT 6 pers.**, 55/60 m<sup>2</sup>, séjour canapé-lit 2 pers., chbre 1 lit 2 pers., chbre 2 lits 1 pers., sdb. • **360 - 3 PIÈCES OR 6 pers.**, 55/60 m<sup>2</sup>, séjour canapé-lit 2 pers., chbre 1 lit 2 pers., chbre 2 lits 1 pers., sdb + douche (parfois en duplex). • **48/48X - 4 PIÈCES ou 4 PIÈCES DUPLEX 8 pers.**, 65/75 m<sup>2</sup>, séjour canapé-lit 2 pers., chbre 1 lit 2 pers., 2 chbres 2 lits 1 pers., sdb + douche (parfois en duplex).

**PRIX PAR APPARTEMENT PAR SEMAINE DU SAMEDI AU SAMEDI**

| REF.   | 21/12-28/12 | 28/12-4/1 | 4/1-25/1 | 25/1-1/2 | 1/2-8/2 | 8/2-15/2 | 15/2-22/2 | 22/2-29/2 | 29/2-7/3 | 7/3-14/3 | 14/3-21/3 | 21/3-4/4 | 4/4-11/4 | 11/4-18/4 | 18/4-25/4 |
|--------|-------------|-----------|----------|----------|---------|----------|-----------|-----------|----------|----------|-----------|----------|----------|-----------|-----------|
| 24/24X | 2 240       | 2 786     | 1 190    | 1 225    | 1 351   | 2 506    | 2 786     | 2 569     | 2 058    | 1 652    | 1 547     | 1 190    | 1 624    | 1 225     | 1 190     |
| 36A    | 2 520       | 3 136     | 1 421    | 1 463    | 1 610   | 2 828    | 3 136     | 2 898     | 2 415    | 1 995    | 1 855     | 1 421    | 1 953    | 1 463     | 1 421     |
| 360    | 2 597       | 3 234     | 1 463    | 1 505    | 1 659   | 2 912    | 3 234     | 2 989     | 2 492    | 2 051    | 1 911     | 1 463    | 2 009    | 1 505     | 1 463     |
| 48/48X | 3 633       | 4 529     | 2 100    | 2 163    | 2 401   | 4 074    | 4 529     | 4 186     | 3 486    | 3 003    | 2 807     | 2 100    | 2 947    | 2 163     | 2 100     |

**INCLUS** : un accès wi-fi à la réception et un par appt (connexion suppl. payante). Un kit entretien. Ménage de départ (sauf coin cuisine et vaisselle). **NON INCLUS** : caution 400 €, taxe de séjour. Parking couvert 65 €/sem. (hauteur max. 1,90 m - selon dispo.). Change draps ou linge de toilette 10 €/kit. Animaux 65 €/séjour (avec certificat antirabique - 1 max./appt).

(1) en réservant jusqu'au 31/10 séjours 21/12-8/2 + 29/2-7/3 ou (2) en réservant jusqu'au 15/12 séjours 7/3-25/4 (3) pour l'arrivée du 21/12 [nuit du 20/12 au 21/12 offerte]. (4) pour l'arrivée du 18/4 [nuit du 25/4 au 26/4 offerte].

**TIGNES - Le Télémark \*\*\*\* [voir page 57]**

**NOS PROMOS\*** VPM -10% (1) VPM -10% (2) Spécial Noël 8 = 7 (3) Spécial fin de saison 8 = 7 (4)

**Descriptif** : cuisine avec four multifonctions + plaques vitrocéramiques + lave-vaisselle, tél., balcon. • **24 - 2 PIÈCES 4 pers.**, 35/40 m<sup>2</sup>, séjour banquette lit gigogne, chbre 2 lit 1 pers., sdb. • **36/36X - 3 PIÈCES ou 3 PIÈCES DUPLEX 6 pers.**, 45/60 m<sup>2</sup>, séjour banquette lit gigogne, chbre 1 lit 2 pers., chbre 2 lits 1 pers., sdb (parfois en duplex). • **48/48X - 4 PIÈCES ou 4 PIÈCES DUPLEX 8 pers.**, 70/75 m<sup>2</sup>, séjour banquette lit gigogne, chbre 1 lit 2 pers., 2 chbres 2 lits 1 pers., sdb + douche (parfois en duplex). • **510/X - 5 PIÈCES ou 5 PIÈCES DUPLEX 10 pers.**, 80/95 m<sup>2</sup>, séjour banquette lit gigogne, 2 chbres 1 lit 2 pers., 2 chbres 2 lits 1 pers., sdb + 1 sdb ou douche (parfois en duplex).

**PRIX PAR APPARTEMENT PAR SEMAINE DU SAMEDI AU SAMEDI**

| REF.   | 21/12-28/12 | 28/12-4/1 | 4/1-11/1 | 11/1-18/1 | 18/1-1/2 | 1/2-8/2 | 8/2-15/2 | 15/2-22/2 | 22/2-29/2 | 29/2-7/3 | 7/3-14/3 | 14/3-21/3 | 21/3-4/4 | 4/4-18/4 | 18/4-2/5 |
|--------|-------------|-----------|----------|-----------|----------|---------|----------|-----------|-----------|----------|----------|-----------|----------|----------|----------|
| 24     | 2 261       | 2 961     | 1 176    | 1 295     | 1 435    | 1 673   | 2 618    | 2 961     | 2 681     | 2 226    | 1 883    | 1 750     | 1 666    | 1 848    | 1 554    |
| 36/36X | 2 828       | 3 696     | 1 505    | 1 659     | 1 799    | 2 086   | 3 262    | 3 696     | 3 346     | 2 751    | 2 345    | 2 191     | 2 086    | 2 303    | 1 953    |
| 48/48X | 3 962       | 5 173     | 2 254    | 2 478     | 2 590    | 3 024   | 4 564    | 5 173     | 4 683     | 3 850    | 3 416    | 3 220     | 3 066    | 3 353    | 2 863    |
| 510/X  | 4 805       | 6 286     | 2 653    | 2 919     | 3 052    | 3 549   | 5 551    | 6 286     | 5 684     | 4 606    | 4 053    | 3 794     | 3 612    | 3 976    | 3 374    |

**INCLUS** : un accès wi-fi à la réception et un par appt (connexion suppl. payante). Un kit entretien. Ménage de départ (sauf coin cuisine et vaisselle). **NON INCLUS** : caution 400 €, taxe de séjour. Parking couvert 65 €/sem. (hauteur max. 1,90 m - selon dispo.). Change draps ou linge de toilette 10 €/kit. Animaux 65 €/séjour (avec certificat antirabique - 1 max./appt).

(1) en réservant jusqu'au 31/10 séjours 21/12-8/2 (sauf 28/12-4/1 en 510/X) ou (2) en réservant jusqu'au 15/12 séjours 7/3-2/5 (3) pour l'arrivée du 21/12 [nuit du 20/12 au 21/12 offerte]. (4) pour l'arrivée du 25/4 [nuit du 2/5 au 3/5 offerte].

**TIGNES - L'Altaviva ●●● [voir page 58]**

**NOS PROMOS\*** VPM -15% (1) VPM -10% (2) Spécial début de saison 8 = 7 (4) -10% pour 2 sem. et + (4)

**Équipement** : cuisine ouverte avec plaques vitrocéramiques + lave-vaisselle + combiné four/micro-ondes. • **224CO - 2 PIÈCES 2/4 pers. CONFORT**, 31/38 m<sup>2</sup>, séjour canapé-lit 2 pers., chbre 2 lits 1 pers., sdb ou douche. • **224CO+ - 2 PIÈCES 2/4 pers. CONFORT+**, 40/44 m<sup>2</sup>, séjour canapé-lit 2 pers., chbre 2 lits 1 pers., sdb ou douche. • **346F - 3 PIÈCES 4/6 pers. FAMILLE**, 41/48 m<sup>2</sup>, séjour canapé-lit 2 pers., chbre 2 lits 1 pers., chbre 2 lits superposés, sdb + douche. • **346CO - 3 PIÈCES 4/6 pers. CONFORT**, 40/47 m<sup>2</sup>, séjour canapé-lit 2 pers., 2 chbres 2 lits 1 pers., sdb + douche. • **346CO+ - 3 PIÈCES 4/6 pers. CONFORT+**, 50/58 m<sup>2</sup>, séjour canapé-lit 2 pers., 2 chbres 2 lits 1 pers., sdb + douche. • **468 - 4 PIÈCES 6/8 pers.**, 57/58 m<sup>2</sup>, séjour canapé-lit 2 pers., 2 chbres 2 lits 1 pers., chbre 2 lits 1 pers. ou 2 lits superposés, sdb + douche.

**PRIX PAR APPARTEMENT PAR SEMAINE DU SAMEDI AU SAMEDI OU DU DIMANCHE AU DIMANCHE**

| REF.   | 14/12-21/12 | 21/12-28/12 | 28/12-4/1 | 4/1-11/1 | 11/1-18/1 | 18/1-25/1 | 25/1-1/2 | 1/2-8/2 |
|--------|-------------|-------------|-----------|----------|-----------|-----------|----------|---------|
| 224CO  | 735         | 1 785       | 2 233     | 945      | 1 029     | 1 169     | 1 260    | 1 295   |
| 224CO+ | 770         | 1 876       | 2 345     | 994      | 1 078     | 1 225     | 1 323    | 1 358   |
| 346F   | 917         | 2 233       | 2 793     | 1 183    | 1 288     | 1 463     | 1 575    | 1 617   |
| 346CO  | 1 008       | 2 457       | 3 066     | 1 302    | 1 414     | 1 610     | 1 729    | 1 771   |
| 346CO+ | 1 057       | 2 583       | 3 220     | 1 365    | 1 484     | 1 694     | 1 813    | 1 862   |
| 468    | 1 267       | 3 073       | 3 836     | 1 631    | 1 771     | 2 016     | 2 163    | 2 212   |

| REF.   | 8/2-29/2 | 29/2-7/3 | 7/3-14/3 | 14/3-21/3 | 21/3-28/3 | 28/3-4/4 | 4/4-18/4 | 18/4-25/4 |
|--------|----------|----------|----------|-----------|-----------|----------|----------|-----------|
| 224CO  | 2 233    | 2 009    | 1 386    | 1 232     | 1 085     | 973      | 1 092    | 980       |
| 224CO+ | 2 345    | 2 107    | 1 456    | 1 295     | 1 141     | 1 022    | 1 148    | 1 029     |
| 346F   | 2 793    | 2 513    | 1 736    | 1 540     | 1 358     | 1 218    | 1 365    | 1 225     |
| 346CO  | 3 066    | 2 758    | 1 897    | 1 694     | 1 491     | 1 337    | 1 505    | 1 351     |
| 346CO+ | 3 220    | 2 898    | 1 988    | 1 778     | 1 568     | 1 407    | 1 582    | 1 421     |
| 468    | 3 836    | 3 451    | 2 373    | 2 121     | 1 862     | 1 673    | 1 883    | 1 687     |

**■ COURT SEJOUR (3 à 5 nuits)**

• 14/12-21/12 + 4/1-8/2 + 7/3-4/4: jour d'arrivée et de départ au choix : prix/nuit = 1/7 prix sem. + 25 %

**INCLUS** : ménage de fin de séjour (hors coin cuisine et vaisselle), 1 kit entretien inclus, accès wifi dans les appts en débit limité.

**NON INCLUS** : caution 300 à 500 €, taxe de séjour. Parking couvert 55 €/sem. (selon dispo.). Animaux 50 €/sem. (1 max./appt, à préciser dès la résa.).

(1) en réservant jusqu'au 31/10 séjours 18/1-1/2 + 29/2-7/3 - 7 nuits min. (2) en réservant jusqu'au 31/10 séjours 4/1-18/1 + 1/2-8/2 + 21/3-4/4 - 7 nuits min. (3) pour l'arrivée du 14/12 nuit du 13/12 au 14/12 offerte. (4) toutes périodes.

De 5 à 20 % de réduction selon les périodes sur skipass 6 jours (à préciser impérativement dès la réservation à régler sur place)  
\* applicables sur l'hébergement uniquement

**TIGNES - Les Brévières ●●● [voir page 58]**

NOS PROMOS\* Spécial Noël 8 = 7<sup>(1)</sup> VPM - 15%<sup>(2)</sup> VPM - 10%<sup>(3)</sup> - 10% pour 2 sem.<sup>(4)</sup> - 15% pour 3 sem. et +<sup>(4)</sup> Spécial Enfants<sup>(5)</sup>

**Descriptif** : sdb. Occupation max. obligatoire des chbres 21/12-4/1 + 8/2-7/3 + 4/4-25/4. Possibilité d'ajouter un lit bébé -2 ans en C2B et C4B. • C2B - CHAMBRE 2 pers. • C23B - CHAMBRE 2/3 pers. • C4B - CHAMBRE 4 pers., 2 chbres 2 pers. communicantes.

**PRIX PAR PERSONNE PAR SEMAINE DU SAMEDI dîner AU SAMEDI petit déjeuner**

Tignes brev

| REF.             | 21/12-28/12 | 28/12-4/1 | 4/1-11/1 | 11/1-18/1 | 18/1-25/1 | 25/1-1/2 | 1/2-8/2 | 8/2-29/2 | 29/2-7/3 | 7/3-14/3 | 14/3-21/3 | 21/3-28/3 | 28/3-4/4(a) | 4/4-18/4(a) | 18/4-25/4(a) |
|------------------|-------------|-----------|----------|-----------|-----------|----------|---------|----------|----------|----------|-----------|-----------|-------------|-------------|--------------|
| Pension complète | 742         | 910       | 581      | 637       | 721       | 763      | 791     | 1 015    | 917      | 812      | 721       | 630       | 637         | 728         | 616          |

(a) en formule All Incluses au prix de la pension complète

**INCLUS** : vin à table, jus de fruits, réveillons Noël et Nouvel An. Accès wifi dans les chbres en débit limité. **NON INCLUS** : boissons (hors vin et jus de fruits proposés), caution 100 €/chambre, taxe de séjour. Baby-club 18 mois-3 ans inclus : 120 € (sans repas) 6 x 1/2 journée du dimanche au vendredi à 190 € (avec 2 repas)/6 x journée (jour et créneaux à choisir sur place, selon dispo, à régler sur place). Animaux non admis.

5/1-8/2 + 8/3-4/4 : • 6J/6N du dimanche dîner au samedi petit déjeuner = - 10% du tarif semaine ;  
• 5J/5N du dimanche dîner au vendredi déjeuner = - 35% du tarif semaine.

■ Suppt single : 40 %

■ Réductions : • Enfants logés avec 1 ou 2 adultes : -2 ans : gratuits (pas de menu particulier - lit bébé fourni selon dispo) ; 2-5 ans inclus : 21/12-28/12 + 4/1-8/2 + 4/4-25/4 : 75 % ; 28/12-4/1 + 7/3-4/4 : 50 % ; 8/2-7/3 : 40 % ; 6-11 ans inclus : 21/12-28/12 + 4/1-8/2 + 4/4-25/4 : 50 % ; 28/12-4/1 + 7/3-4/4 : 30 % ; 8/2-7/3 : 20 %

• 1 ou 2 enfants de 2 à -12 ans avec 1 adulte : 28/12-4/1 + 8/2-7/3 : - 15%\* ; autres dates : - 25%\* (\*réductions sur tarif adulte, le 2ème enfant bénéficie du tarif enfant)

<sup>(1)</sup> pour l'arrivée du 21/12 [nuit du 20/12 au 21/12 offerte]. <sup>(2)</sup> en réservant jusqu'au 31/10 séjours 25/1-8/2 + 29/2-7/3 (6 nuits min.). - non cumulable avec enfant gratuit.

<sup>(3)</sup> en réservant jusqu'au 31/10 séjours 4/1-25/1 + 7/3-4/4 (6 nuits min.). - non cumulable avec enfant gratuit. <sup>(4)</sup> séjours 4/1-8/2 + 7/3-4/4. <sup>(5)</sup> séjours 4/1-8/2 + 7/3-4/4 - 6 nuits min. :

• Baby Club offert sur 5 x 1/2 journées du lundi au vendredi (pré-réservation obligatoire) ; • Gratuité pour les enfants de -6 ans pour 2 adultes payants.

De 5 à 20 % de réduction selon les périodes sur skipass 6 jours [à préciser impérativement dès la réservation à régler sur place].

**TIGNES - La Ferme du Val Claret \*\*\*\* [voir page 59]**

NOS PROMOS\* VPM - 10%<sup>(1)</sup> VPM - 10%<sup>(2)</sup> Spécial Noël 8 = 7<sup>(3)</sup> Spécial fin de saison 8 = 7<sup>(4)</sup>

**Descriptif** : cuisine avec four multifonctions + plaques vitrocéramiques + lave-vaisselle, tél., balcon. • 24 - 2 PIÈCES 4 pers., 35/45 m<sup>2</sup>, séjour banquette lit gigogne, chbre 2 lits 1 pers., sdb. • 36/36X - 3 PIÈCES ou 3 PIÈCES DUPLEX 6 pers., 50 m<sup>2</sup> env., séjour banquette lit gigogne, chbre 1 lit 2 pers., chbre 2 lits 1 pers., sdb (parfois en duplex). • 48/48X - 4 PIÈCES ou 4 PIÈCES DUPLEX 8 pers., 70/75 m<sup>2</sup>, séjour banquette lit gigogne, chbre 1 lit 2 pers., 2 chbres 2 lits 1 pers., sdb + douche (parfois en duplex).

**PRIX PAR APPARTEMENT PAR SEMAINE DU SAMEDI AU SAMEDI**

Tignes ferm

| REF.   | 21/12-28/12 | 28/12-4/1 | 4/1-11/1 | 11/1-18/1 | 18/1-1/2 | 1/2-8/2 | 8/2-15/2 | 15/2-22/2 | 22/2-29/2 | 29/2-7/3 | 7/3-14/3 | 14/3-21/3 | 21/3-4/4 | 4/4-18/4 | 18/4-2/5 |
|--------|-------------|-----------|----------|-----------|----------|---------|----------|-----------|-----------|----------|----------|-----------|----------|----------|----------|
| 24     | 2 303       | 3 017     | 1 120    | 1 232     | 1 365    | 1 638   | 2 660    | 3 017     | 2 730     | 2 100    | 1 820    | 1 652     | 1 666    | 1 785    | 1 470    |
| 36/36X | 2 681       | 3 500     | 1 407    | 1 547     | 1 680    | 2 002   | 3 087    | 3 500     | 3 164     | 2 541    | 2 289    | 2 051     | 2 093    | 2 240    | 1 820    |
| 48/48X | 3 752       | 4 900     | 2 107    | 2 317     | 2 415    | 2 912   | 4 319    | 4 900     | 4 431     | 3 556    | 3 486    | 3 003     | 3 189    | 3 416    | 2 779    |

**INCLUS** : un accès wi-fi à la réception et un par appt (connexion suppl. payante). Un kit entretien. Ménage de départ (sauf coin cuisine et vaisselle). **NON INCLUS** : caution 400 €, taxe de séjour. Parking couvert 65 €/sem. (hauteur max. 1,90 m - selon dispo.). Change draps ou linge de toilette 10 €/kit. Animaux 65 €/séjour (avec certificat antirabique - 1 max./appt).

<sup>(1)</sup> en réservant jusqu'au 31/10 séjours 21/12-8/2 ou <sup>(2)</sup> en réservant jusqu'au 15/12 séjours 7/3-2/5 <sup>(3)</sup> pour l'arrivée du 21/12 [nuit du 20/12 au 21/12 offerte]. <sup>(4)</sup> pour l'arrivée du 25/4 [nuit du 2/5 au 3/5 offerte].

**TIGNES - Résidence Village Montana \*\*\*\* [voir page 59]**

NOS PROMOS\* VPM - 10%<sup>(1)</sup>

**Descriptif** : kitchenette avec four + micro-ondes + lave-vaisselle, coffre-fort, balcon. • 34 - 3 PIÈCES 4 pers., 45 m<sup>2</sup> env., séjour, 2 chbres 2 lits 1 pers., sdb. • 346 - 3 PIÈCES 4/6 pers., 45 m<sup>2</sup> env., séjour, séjour canapé-lit 2 pers., 2 chbres 2 lits 1 pers., sdb. • 46 - 4 PIÈCES 6 pers., 66 m<sup>2</sup> env., séjour, 3 chbres 2 lits 1 pers. dont 1 avec douche, sdb. Parfois en duplex. • 46C - 4 PIÈCES 6 pers. avec CHEMINÉE, 70 m<sup>2</sup> env., séjour avec cheminée, 3 chbres 2 lits 1 pers. dont 1 avec douche, sdb. • A10 - APPARTEMENT 10 pers., 105 m<sup>2</sup> env., appartement combiné 3 pièces 4 pers. + 4 pièces 6 pers. avec cheminée.

**PRIX PAR APPARTEMENT PAR SEMAINE DU SAMEDI AU SAMEDI**

Tignes tana

| REF. | 23/11-30/11 | 30/11-21/12 | 21/12-28/12 | 28/12-4/1 | 4/1-1/2 | 1/2-8/2 | 8/2-15/2 | 15/2-29/2 | 29/2-7/3 | 7/3-21/3 | 21/3-4/4 | 4/4-11/4 | 11/4-18/4 | 18/4-2/5 |
|------|-------------|-------------|-------------|-----------|---------|---------|----------|-----------|----------|----------|----------|----------|-----------|----------|
| 34   | 952         | 1 260       | 2 534       | 2 919     | 1 561   | 1 694   | 2 534    | 2 919     | 2 534    | 1 918    | 1 694    | 2 142    | 1 694     | 952      |
| 346  | 1 071       | 1 414       | 2 828       | 3 262     | 1 750   | 1 890   | 2 828    | 3 262     | 2 828    | 2 135    | 1 890    | 2 422    | 1 890     | 1 071    |
| 46   | 1 435       | 1 890       | 3 640       | 4 172     | 2 240   | 2 422   | 3 640    | 4 172     | 3 640    | 2 758    | 2 422    | 3 101    | 2 422     | 1 435    |
| 46C  | 1 491       | 1 974       | 3 948       | 4 459     | 2 436   | 2 618   | 3 948    | 4 459     | 3 948    | 2 975    | 2 618    | 3 374    | 2 618     | 1 491    |
| A10  | 2 086       | 2 814       | 5 467       | 6 160     | 3 430   | 3 584   | 5 467    | 6 160     | 5 467    | 4 109    | 3 584    | 4 767    | 3 584     | 2 086    |

**INCLUS** : un kit d'entretien. Ménage de départ. **NON INCLUS** : caution 500 €, taxe de séjour. Accès aux « Bains du Montana » à l'hôtel Village Montana (10h-20h ; accès enfants de moins de 15 ans uniquement à la piscine et au bain à remous de 10h à 19h et avec 1 adulte obligatoirement) avec piscine extérieure chauffée, sauna, hammam, bain à remous 10 €/jour/adulte, 6 €/jour/enfant. Parking couvert 80 €/sem. (selon dispo., à préciser dès la réséa). Animaux non admis.

<sup>(1)</sup> en réservant jusqu'au 30/8 séjours 30/11-21/12 + 4/1-25/1.

**TIGNES - Le Nevada \*\*\*\* [voir page 59]**

NOS PROMOS\* VPM - 10%<sup>(1)</sup> VPM - 10%<sup>(2)</sup> Spécial fin de saison 8 = 7<sup>(3)</sup>

**Descriptif** : cuisine avec four multifonctions + plaques vitrocéramiques + lave-vaisselle, tél., balcon. • 36 - 3 PIÈCES 6 pers., 50 m<sup>2</sup> env., séjour banquette lit gigogne, chbre 1 lit 2 pers., chbre 2 lits 1 pers., sdb. • 48X - 4 PIÈCES DUPLEX 8 pers., 65 m<sup>2</sup> env., séjour banquette lit gigogne, chbre 1 lit 2 pers., 2 chbres 2 lits 1 pers., sdb + douche.

**PRIX PAR APPARTEMENT PAR SEMAINE DU SAMEDI AU SAMEDI**

Tignes neva

| REF. | 16/11-7/12 | 7/12-21/12 | 21/12-28/12 | 28/12-4/1 | 4/1-11/1 | 11/1-18/1 | 18/1-1/2 | 1/2-8/2 | 8/2-15/2 |
|------|------------|------------|-------------|-----------|----------|-----------|----------|---------|----------|
| 36   | 1 414      | 1 575      | 2 982       | 3 899     | 1 561    | 1 715     | 1 862    | 2 254   | 3 507    |
| 48X  | 2 030      | 2 268      | 4 172       | 5 460     | 2 338    | 2 569     | 2 681    | 3 318   | 4 907    |

| REF. | 15/2-22/2 | 22/2-29/2 | 29/2-7/3 | 7/3-14/3 | 14/3-21/3 | 21/3-4/4 | 4/4-18/4 | 18/4-2/5 |
|------|-----------|-----------|----------|----------|-----------|----------|----------|----------|
| 36   | 3 899     | 3 528     | 2 856    | 2 527    | 2 324     | 2 212    | 2 478    | 2 170    |
| 48X  | 5 460     | 4 942     | 3 997    | 3 675    | 3 416     | 3 255    | 3 605    | 3 192    |

**INCLUS** : un accès wi-fi à la réception et un par appt (connexion suppl. payante). Un kit entretien. Ménage de départ (sauf coin cuisine et vaisselle).

**NON INCLUS** : caution 400 €, taxe de séjour. Parking couvert 65 €/sem. (hauteur max. 1,90 m - selon dispo.). Change draps ou linge de toilette 10 €/kit. Animaux 65 €/séjour (avec certificat antirabique - 1 max./appt).

<sup>(1)</sup> en réservant jusqu'au 31/10 séjours 16/11-8/2 ou <sup>(2)</sup> en réservant jusqu'au 15/12 séjours 7/3-2/5 <sup>(3)</sup> pour l'arrivée du 25/4 [nuit du 2/5 au 3/5 offerte].

**VAL-D'ISÈRE - Chalet Skadi \*\*\*\*\* [voir page 60]**

NOS PROMOS\* VPM - 10%<sup>(1)</sup>

**Descriptif** : cuisine ouverte avec four + micro-ondes + plaques vitrocéramiques + lave-vaisselle, sdb + douche, balcon. • 34 - 3 PIÈCES 4 pers., 60 m<sup>2</sup> env., séjour, 2 chbres 2 lits 1 pers. • 34C - 3 PIÈCES 4 pers. avec CHEMINÉE, 60 m<sup>2</sup> env., séjour avec cheminée, 2 chbres 2 lits 1 pers.

**PRIX PAR APPARTEMENT PAR SEMAINE DU SAMEDI AU SAMEDI**

Valdis skad

| REF. | 30/11-21/12 | 21/12-28/12 | 28/12-4/1 | 4/1-8/2 | 8/2-29/2 | 29/2-7/3 | 7/3-4/4 | 4/4-11/4 | 11/4-18/4 | 18/4-2/5 |
|------|-------------|-------------|-----------|---------|----------|----------|---------|----------|-----------|----------|
| 34   | 1 694       | 3 780       | 3 983     | 2 450   | 3 983    | 3 780    | 2 835   | 3 010    | 2 450     | 1 694    |
| 34C  | 2 023       | 4 137       | 4 340     | 2 800   | 4 340    | 4 137    | 3 178   | 3 353    | 2 800     | 2 023    |

**INCLUS** : ménage de départ (sauf coin cuisine).

**NON INCLUS** : caution 500 €, taxe de séjour. Parking couvert 80 €/sem. Animaux non admis.

<sup>(1)</sup> en réservant jusqu'au 30/8 séjours 30/11-21/12 + 11/1-25/1.



**VAL-D'ISÈRE - Chalet Izia \*\*\*\*\* [voir page 60]**

**NOS PROMOS\*** **VPM**  
- 10 % (1)

**Équipement** : cuisine ouverte avec four + micro-ondes + plaques vitrocéramiques + lave-vaisselle, sdb + douche, balcon. • **34 - 3 PIÈCES 4 pers.**, 60 m<sup>2</sup> env., séjour, 2 chbres 2 lits 1 pers.  
• **34C - 3 PIÈCES 4 pers.** avec CHEMINÉE, 60 m<sup>2</sup> env., séjour avec cheminée, 2 chbres 2 lits 1 pers.

**PRIX PAR APPARTEMENT PAR SEMAINE DU SAMEDI AU SAMEDI**

| REF. | 21/12-28/12 | 28/12-4/1 | 4/1-8/2 | 8/2-29/2 | 29/2-7/3 | 7/3-4/4 | 4/4-11/4 | 11/4-18/4 | 18/4-2/5 |
|------|-------------|-----------|---------|----------|----------|---------|----------|-----------|----------|
| 34   | 3 780       | 3 983     | 2 450   | 3 983    | 3 780    | 2 835   | 3 010    | 2 450     | 1 694    |
| 34C  | 4 137       | 4 340     | 2 800   | 4 340    | 4 137    | 3 178   | 3 353    | 2 800     | 2 023    |

**INCLUS** : ménage de départ (sauf coin cuisine).  
**NON INCLUS** : caution 500 €, taxe de séjour. Parking couvert 80 €/sem. Animaux non admis.

(1) en réservant jusqu'au 30/8 séjours 11/1-25/1.

**SAINTE-FOY-TARENNAISE - Les Fermes de Sainte-Foy \*\*\*\* [voir page 61]**

**NOS PROMOS\*** **VPM** - 15 % (1) **VPM** - 10 % (2) **VPM** - 10 % (3) **Spécial Noël** 8 = 7 (4) **Spécial fin de saison** 8 = 7 (5)

**Descriptif** : cuisine avec four multifonctions + plaques vitrocéramiques + lave-vaisselle, tél., balcon. • **36/36X - 3 PIÈCES ou 3 PIÈCES DUPLEX 6 pers.**, 50/60 m<sup>2</sup>, séjour banquette lit gigogne, chbre 1 lit 2 pers., chbre 2 lits 1 pers., sdb (parfois en duplex). • **48/48X - 4 PIÈCES ou 4 PIÈCES DUPLEX 8 pers.**, 65/75 m<sup>2</sup>, séjour banquette lit gigogne, chbre 1 lit 2 pers., 2 chbres 2 lits 1 pers., sdb + douche (parfois en duplex).

**PRIX PAR APPARTEMENT PAR SEMAINE DU SAMEDI AU SAMEDI**

| REF.   | 21/12-28/12 | 28/12-4/1 | 4/1-25/1 | 25/1-1/2 | 1/2-8/2 | 8/2-15/2 | 15/2-22/2 | 22/2-29/2 | 29/2-7/3 | 7/3-14/3 | 14/3-21/3 | 21/3-4/4 | 4/4-11/4 | 11/4-18/4 |
|--------|-------------|-----------|----------|----------|---------|----------|-----------|-----------|----------|----------|-----------|----------|----------|-----------|
| 36/36X | 2 051       | 2 730     | 959      | 980      | 1 099   | 2 597    | 2 884     | 2 674     | 1 631    | 1 190    | 1 134     | 959      | 1 302    | 959       |
| 48/48X | 2 975       | 3 969     | 1 428    | 1 463    | 1 652   | 3 773    | 4 193     | 3 885     | 2 618    | 1 785    | 1 701     | 1 428    | 1 953    | 1 428     |

**INCLUS** : un accès wi-fi à la réception et un par appt (connexion suppl. payante). Un kit entretien. Ménage de départ (sauf coin cuisine et vaisselle). **NON INCLUS** : caution 400 €, taxe de séjour. Parking couvert 65 €/sem. (hauteur max. 1,80 m - selon dispo.). Change draps ou linge de toilette 10 €/kit. Animaux 65 €/séjour (avec certificat antirabique - 1 max./appt).

(1) en réservant jusqu'au 31/10 séjours 21/12-28/12 ou (2) en réservant jusqu'au 31/10 séjours 28/12-15/2 + 29/2-7/3 ou (3) en réservant jusqu'au 15/12 séjours 7/3-18/4 (4) pour l'arrivée du 21/12 [nuit du 20/12 au 21/12 offerte]. (5) pour l'arrivée du 11/4 [nuit du 18/4 au 19/4 offerte].

**PRALOGNAN-LA-VANOISE - Les Hauts de la Vanoise \*\*\*\* [voir page 63]**



**NOS PROMOS\*** **VPM** - 15 % (1)

**Descriptif** : kitchenette avec micro-ondes + plaques vitrocéramiques + lave-vaisselle, balcon ou terrasse. • **S2 - STUDIO 2 pers.**, 31 m<sup>2</sup> env., séjour canapé-lit 2 pers., sdb. • **24 - 2 PIÈCES 4 pers.**, 31/38 m<sup>2</sup>, séjour canapé-lit 2 pers., chbre 2 pers., sdb. • **26K - 2 PIÈCES CABINE 6 pers.**, 39/51 m<sup>2</sup>, séjour canapé-lit 2 pers., chbre 2 pers., cab. fermée 2 lits superposés, sdb + douche. • **36 - 3 PIÈCES 6 pers.**, 43/54 m<sup>2</sup>, séjour canapé-lit 2 pers., 2 chbres 2 pers., sdb + douche. • **38K - 3 PIÈCES CABINE 8 pers.**, 49/51 m<sup>2</sup>, séjour canapé-lit 2 pers., 2 chbres 2 pers., cab. fermée 2 lits en quinconce, sdb + douche. • **48/48X - 4 PIÈCES ou 4 PIÈCES DUPLEX 8 pers.**, 58/71 m<sup>2</sup>, séjour canapé-lit 2 pers., 3 chbres 2 pers. (dont 1 parfois à l'étage), sdb + 1 ou 2 douches. • **510X - 5 PIÈCES DUPLEX 10 pers.**, 86 m<sup>2</sup> env., séjour canapé-lit 2 pers., 3 chbres 2 pers., sdb + douche. À l'étage : chbre 2 pers., douche.

**PRIX PAR APPARTEMENT PAR SEMAINE (en S2, 38K, 48/48X et 510X : séjour uniquement en samedi/samedi)**

| REF.   | 21/12-28/12(a) | 28/12-4/1(a) | 4/1-11/1 | 11/1-18/1 | 18/1-25/1 | 25/1-1/2 | 1/2-8/2 | 8/2-15/2(a) | 15/2-29/2(a) | 29/2-7/3(a) | 7/3-14/3 | 14/3-21/3 | 21/3-4/4 | 4/4-11/4 |
|--------|----------------|--------------|----------|-----------|-----------|----------|---------|-------------|--------------|-------------|----------|-----------|----------|----------|
| S2     | 740            | 985          | 345      | 375       | 420       | 485      | 535     | 950         | 1 045        | 930         | 530      | 435       | 370      | 395      |
| 24     | 960            | 1 275        | 450      | 475       | 535       | 625      | 680     | 1 225       | 1 335        | 1 200       | 665      | 550       | 460      | 505      |
| 26K    | 1 090          | 1 450        | 515      | 540       | 620       | 720      | 790     | 1 405       | 1 540        | 1 370       | 775      | 630       | 530      | 580      |
| 36     | 1 155          | 1 545        | 560      | 585       | 660       | 765      | 840     | 1 495       | 1 645        | 1 460       | 825      | 675       | 580      | 630      |
| 38K    | 1 350          | 1 795        | 640      | 670       | 770       | 900      | 970     | 1 745       | 1 900        | 1 705       | 960      | 780       | 665      | 720      |
| 48/48X | 1 470          | 1 950        | 705      | 735       | 830       | 965      | 1 050   | 1 880       | 2 060        | 1 840       | 1 035    | 850       | 720      | 775      |
| 510X   | 1 700          | 2 265        | 800      | 850       | 960       | 1 125    | 1 220   | 2 185       | 2 400        | 2 140       | 1 200    | 985       | 830      | 900      |

(a) séjour uniquement en sam/sam

**NON INCLUS** : caution 400 €, taxe de séjour. Frais de ménage si l'appartement n'est pas rendu propre 39 à 69 €. Possibilité de ménage en cours de séjour (voir sur place). Sauna et hammam (prix/appt : 8 € la séance, 39 € les 6 séances), lit ou chaise bébé\* 5 €/jour, 15 €/séjour; kit bébé\* (lit + chaise) 7 €/jour, 25 €/séjour (\* selon dispo., à préciser dès la résa.). Change draps ou linge de toilette 8 €/kit.

(1) en réservant jusqu'au 30/9 séjours 4/1-8/2 + 7/3-11/4 - 7 nuits min. sauf en 510X.

**VALMOREL - Village Club du Soleil \*\*\* [voir page 65]**

**NOS PROMOS\*** - 60 € par pers. par sem. (1)

**Descriptif** : • **C35B - CHAMBRE 3/5 pers.** (5 couchages dont 2 lits superposés, sdb, tél.).

**PRIX PAR PERSONNE PAR SEMAINE EN FORMULE « TOUT COMPRIS » DU SAMEDI AU SAMEDI**

| REF.               | 21/12-28/12 | 28/12-4/1 | 4/1-18/1 | 18/1-25/1 | 25/1-8/2 | 8/2-22/2 | 22/2-29/2 | 29/2-7/3 | 7/3-21/3 | 21/3-4/4 | 4/4-11/4 |
|--------------------|-------------|-----------|----------|-----------|----------|----------|-----------|----------|----------|----------|----------|
| Adulte             | 994         | 1 229     | 769      | 859       | 869      | 1 384    | 1 274     | 1 264    | 914      | 819      | 949      |
| 6-12 ans inclus    | 775         | 959       | 600      | 670       | 678      | 1 107    | 1 019     | 986      | 713      | 639      | 759      |
| 2-5 ans inclus     | 696         | 860       | 538      | 601       | 608      | 1 010    | 930       | 885      | 640      | 573      | 693      |
| 3 mois-1 an inclus | 398         | 492       | 308      | 344       | 348      | 595      | 548       | 506      | 366      | 328      | 408      |

Les enfants de -13 ans logent obligatoirement dans la chbre des parents.

■ **Suppt single : 25 %.**

**INCLUS** : vin à table, réveillons Noël et Nouvel An. Ménage 1 fois/sem. et jour du départ.

**NON INCLUS** : caution 230 €/chbre, taxe de séjour, consommations au bar, boissons aux repas (hors vin). Parking couvert 70 € env./sem. (selon dispo). Animaux non admis.

(1) en réservant jusqu'au 15/10.

**VALMOREL - La Grange aux Fées \*\*\*\* [voir page 65]**

**NOS PROMOS\*** **VPM** - 10 % (1) **VPM** - 10 % (2) **Spécial Noël** 8 = 7 (3) **Spécial fin de saison** 8 = 7 (4)

**Descriptif** : cuisine avec four multifonctions + plaques vitrocéramiques + lave-vaisselle, tél., balcon. • **24 - 2 PIÈCES 4 pers.**, 30/40 m<sup>2</sup>, séjour canapé-lit 2 pers., chbre 2 lits 1 pers., sdb. • **36/36X - 3 PIÈCES ou 3 PIÈCES DUPLEX 6 pers.**, 50/60 m<sup>2</sup>, séjour canapé-lit 2 pers., chbre 1 lit 2 pers., chbre 2 lits 1 pers., sdb (parfois en duplex). • **48/48X - 4 PIÈCES ou 4 PIÈCES DUPLEX 8 pers.**, 70/80 m<sup>2</sup>, séjour canapé-lit 2 pers., chbre 1 lit 2 pers., 2 chbres 2 lits 1 pers., sdb + douche (parfois en duplex).

**PRIX PAR APPARTEMENT PAR SEMAINE DU SAMEDI AU SAMEDI**

| REF.   | 21/12-28/12 | 28/12-4/1 | 4/1-25/1 | 25/1-1/2 | 1/2-8/2 | 8/2-15/2 | 15/2-22/2 | 22/2-29/2 | 29/2-7/3 | 7/3-14/3 | 14/3-21/3 | 21/3-28/3 | 28/3-4/4 | 4/4-11/4 | 11/4-18/4 |
|--------|-------------|-----------|----------|----------|---------|----------|-----------|-----------|----------|----------|-----------|-----------|----------|----------|-----------|
| 24     | 1 841       | 2 380     | 1 106    | 1 141    | 1 358   | 2 296    | 2 548     | 2 296     | 1 806    | 1 449    | 1 330     | 1 232     | 1 022    | 1 141    | 1 106     |
| 36/36X | 2 296       | 2 968     | 1 358    | 1 400    | 1 687   | 2 856    | 3 171     | 2 856     | 2 261    | 1 806    | 1 680     | 1 561     | 1 250    | 1 400    | 1 358     |
| 48/48X | 3 213       | 4 158     | 2 051    | 2 114    | 2 541   | 3 997    | 4 438     | 3 997     | 3 164    | 2 723    | 2 562     | 2 373     | 1 883    | 2 114    | 2 051     |

**INCLUS** : un accès wi-fi à la réception et un par appt (connexion suppl. payante). Un kit entretien. Ménage de départ (sauf coin cuisine et vaisselle). **NON INCLUS** : caution 400 €, taxe de séjour. Parking couvert 65 €/sem. (hauteur max. 2 m - selon dispo.). Change draps ou linge de toilette 10 €/kit. Animaux 65 €/séjour (avec certificat antirabique - 1 max./appt).

(1) en réservant jusqu'au 31/10 séjours 21/12-8/2 ou (2) en réservant jusqu'au 15/12 séjours 7/3-18/4 (3) pour l'arrivée du 21/12 [nuit du 20/12 au 21/12 offerte]. (4) pour l'arrivée du 11/4 [nuit du 18/4 au 19/4 offerte].

**VALMOREL - Anitéa ●●● [voir page 66]**

**NOS PROMOS\*** **VPM** - 10 % (1) **VPM** - 10 % (2)

**Descriptif** : cuisine avec four + plaques à induction + lave-vaisselle, cave à vin, coffre-fort, balcon. • **24 - 2 PIÈCES 4 pers.**, 40 m<sup>2</sup> env., séjour canapé-lit 2 pers., chbre 1 lit 2 pers., sdb ou douche. • **36 - 3 PIÈCES 6 pers.**, 60 m<sup>2</sup> env., séjour canapé-lit 2 pers., chbre 1 lit 2 pers., chbre 2 lits 1 pers., sdb + douche.

**PRIX PAR APPARTEMENT PAR SEMAINE DU SAMEDI AU SAMEDI**

| REF. | 21/12-28/12 | 28/12-4/1 | 4/1-11/1 | 11/1-18/1 | 18/1-25/1 | 25/1-1/2 | 1/2-8/2 | 8/2-15/2 | 15/2-22/2 | 22/2-29/2 | 29/2-7/3 | 7/3-14/3 | 14/3-21/3 | 21/3-28/3 | 28/3-4/4 | 4/4-11/4 |
|------|-------------|-----------|----------|-----------|-----------|----------|---------|----------|-----------|-----------|----------|----------|-----------|-----------|----------|----------|
| 24   | 1 945       | 2 760     | 1 290    | 1 230     | 1 340     | 1 460    | 1 530   | 2 760    | 2 895     | 2 760     | 2 205    | 1 530    | 1 460     | 1 290     | 1 230    | 1 290    |
| 36   | 2 700       | 3 550     | 1 650    | 1 568     | 1 750     | 1 945    | 2 030   | 3 550    | 3 728     | 3 550     | 2 980    | 2 030    | 1 945     | 1 650     | 1 568    | 1 650    |

**INCLUS** : Ménage de fin de séjour (sauf coin cuisine et vaisselle). **NON INCLUS** : caution 500 €, taxe de séjour. Animaux 100 €/séjour (avec certificat antirabique - 1 max./appt).

(1) en réservant jusqu'au 31/10 séjours 21/12-28/12 + 4/1-8/2 + 7/3-21/3 ou (2) en réservant jusqu'au 31/1 séjours 21/3-11/4.

\* applicables sur l'hébergement uniquement

**SAINT-FRANÇOIS-LONGCHAMP - Les appartements •• [voir page 66]**

**NOS PROMOS\*** **VPM -15 % (1)**

**Descriptif :** kitchenette avec four ou four micro-ondes, sdb. • **S2 - STUDIO 2 pers.**, 16 m<sup>2</sup> env., séjour canapé-lit 2 pers. • **S23 - STUDIO 2/3 pers.**, 18/20 m<sup>2</sup>, séjour 3 pers. (parfois lits superposés). • **S4CM - STUDIO COIN MONTAGNE 4 pers.**, 20 m<sup>2</sup> env., séjour canapé-lit 2 pers., coin montagne 2 lits superposés. • **S5K - STUDIO CABINE 5 pers.**, 25 m<sup>2</sup> env., séjour 2 pers., coin montagne 1 lit 1 pers., cab. 2 pers.

**PRIX PAR APPARTEMENT PAR SEMAINE DU SAMEDI AU SAMEDI**

| REF. | 21/12-28/12 | 28/12-4/1 | 4/1-18/1 | 18/1-25/1 | 25/1-1/2 | 1/2-8/2 | 8/2-15/2 | 15/2-29/2 | 29/2-7/3 | 7/3-14/3 | 14/3-21/3 | 21/3-18/4 |
|------|-------------|-----------|----------|-----------|----------|---------|----------|-----------|----------|----------|-----------|-----------|
| S2   | 352         | 550       | 145      | 170       | 230      | 249     | 550      | 570       | 550      | 249      | 170       | 145       |
| S23  | 412         | 650       | 175      | 200       | 280      | 305     | 650      | 670       | 650      | 280      | 200       | 175       |
| S4CM | 492         | 750       | 205      | 240       | 330      | 355     | 750      | 795       | 750      | 330      | 240       | 205       |
| S5K  | 555         | 850       | 235      | 265       | 380      | 405     | 850      | 900       | 850      | 380      | 265       | 235       |

**NON INCLUS :** caution 300 € (retournée par courrier), taxe de séjour. Ménage de départ si l'appartement n'est pas rendu propre à partir de 60 €. Kit bébé (lit + chaise haute + baignoire) 25 €/séjour (selon dispo. à préciser dès la résa). Parking couvert 55 € env./sem. (selon dispo.). Draps 9 €/lit 1 pers., 12 €/lit 2 pers.; linge de toilette 8 €/pers. Animal 60 €/animal/séjour.

(1) en réservant jusqu'au 31/10 séjours 21/12-28/12 + 4/1-8/2 + 29/2-4/4 + 11/4-18/4.

**SAINT-FRANÇOIS-LONGCHAMP - Le Hameau de Saint-François \*\*\* [voir page 66]**

**NOS PROMOS\*** **VPM -15 % (1)**

**Descriptif :** kitchenette avec four ou micro-ondes + lave-vaisselle, sdb, balcon. • **26K - 2 PIÈCES CABINE 6 pers.**, 33 m<sup>2</sup> env., séjour 2 pers., chbre 2 pers., cab. 2 lits superposés. • **28K2 - 2 PIÈCES 2 CABINES 8 pers.**, 38 m<sup>2</sup> env., séjour 2 pers., chbre 2 pers., 2 cab. 2 lits superposés.

**PRIX PAR APPARTEMENT PAR SEMAINE DU SAMEDI AU SAMEDI**

| REF. | 21/12-28/12 | 28/12-4/1 | 4/1-11/1 | 11/1-18/1 | 18/1-25/1 | 25/1-1/2 | 1/2-8/2 | 8/2-15/2 |
|------|-------------|-----------|----------|-----------|-----------|----------|---------|----------|
| 26K  | 780         | 1105      | 305      | 350       | 460       | 505      | 560     | 1215     |
| 28K2 | 1000        | 1425      | 405      | 455       | 600       | 685      | 755     | 1580     |

| REF. | 15/2-29/2 | 29/2-7/3 | 7/3-14/3 | 14/3-21/3 | 21/3-28/3 | 28/3-4/4 | 4/4-11/4 | 11/4-18/4 |
|------|-----------|----------|----------|-----------|-----------|----------|----------|-----------|
| 26K  | 1435      | 1155     | 560      | 370       | 305       | 275      | 330      | 275       |
| 28K2 | 1900      | 1510     | 755      | 480       | 405       | 375      | 435      | 375       |

**NON INCLUS :** caution 300 € (retournée par courrier), taxe de séjour. Ménage de départ si l'appartement n'est pas rendu propre à partir de 60 €. Kit bébé (lit + chaise haute + baignoire) 25 €/séjour (selon dispo. à préciser dès la résa). Accès wi-fi. Parking couvert 40 € env./sem. (selon dispo.). Linge de toilette 8 €/pers. Télévision 42 €/sem. Animal 60 €/animal/séjour.

(1) en réservant jusqu'au 31/10 séjours 21/12-28/12 + 4/1-8/2 + 29/2-4/4 + 11/4-18/4.

**LES KARELLIS - Village Club du Soleil \*\*\* [voir page 67]**

**NOS PROMOS\*** **- 60 € par pers. par sem. (1)**

**Descriptif :** douche (lit rabattable en hauteur pour enf. 6-12 ans inclus). • **C23 - CHAMBRE 2/3 pers.** (max. 2 adultes + 1 enfant -3 ans). • **C23D - CHAMBRE 2/3 pers.** (occupation max. 2 adultes + 1 enf. 6-12 ans inclus). • **C3D - CHAMBRE 3 pers.** • **C45D - CHAMBRE 4/5 pers.** 2 chambres 2 pers. communicantes (occupation max. 4 adultes + 1 enf. -3 ans ou 1 enf. 6-12 ans inclus). Possibilité de chambre 6 pers. (en demande)

**PRIX PAR PERSONNE PAR SEMAINE EN FORMULE « TOUT COMPRIS » DU DIMANCHE AU DIMANCHE**

| REF.               | 22/12-29/12 | 29/12-5/1 | 5/1-12/1 | 12/1-19/1 | 19/1-2/2 | 2/2-9/2 | 9/2-23/2 | 23/2-1/3 | 1/3-8/3 | 8/3-22/3 | 22/3-5/4 | 5/4-12/4 | 12/4-19/4 |
|--------------------|-------------|-----------|----------|-----------|----------|---------|----------|----------|---------|----------|----------|----------|-----------|
| Adulte             | 784         | 999       | 579      | 594       | 669      | 689     | 1 114    | 1 059    | 999     | 714      | 609      | 714      | 629       |
| 6-12 ans inclus    | 612         | 779       | 452      | 463       | 522      | 537     | 891      | 847      | 779     | 557      | 475      | 571      | 491       |
| 2-5 ans inclus     | 549         | 699       | 405      | 416       | 468      | 482     | 813      | 773      | 699     | 500      | 426      | 521      | 440       |
| 3 mois-1 an inclus | 314         | 400       | 232      | 238       | 268      | 276     | 479      | 455      | 400     | 286      | 244      | 307      | 252       |

Les enfants de -13 ans logent obligatoirement dans la chbre des parents.

■ Suppt single : 25 %.

**INCLUS :** vin à table, réveillons Noël et Nouvel An. Ménage 1 fois/sem. et fin du séjour.

**NON INCLUS :** caution 230 €/chbre, taxe de séjour, consommations au bar, boissons aux repas (hors vin). Animaux non admis.

(1) en réservant jusqu'au 15/10.

**VAL-THORENS - Les Arrolles VV ••• [voir page 70]**

**NOS PROMOS\*** Spécial Noël 8 = 7 (1) -10 % pour 2 sem. (2) -15 % pour 3 sem. et + (2) Spécial Enfants (3)

**Descriptif :** douche. Occupation max. obligatoire des chbres 21/12-4/1 + 8/2-7/3 + 4/4-2/5. Possibilité d'ajouter un lit bébé -2 ans en C2D et C4D. • **C2D - CHAMBRE 2 pers.** • **C23D - CHAMBRE 2/3 pers.** • **C4D - CHAMBRE 4 pers.**, 2 chbres 2 pers. communicantes.

**PRIX PAR PERSONNE PAR SEMAINE DU SAMEDI dîner AU SAMEDI petit déjeuner**

| REF.             | 30/11-21/12 | 21/12-28/12 | 28/12-4/1 | 4/1-11/1 | 11/1-18/1 | 18/1-25/1 | 25/1-1/2 | 1/2-8/2 | 8/2-29/2 |
|------------------|-------------|-------------|-----------|----------|-----------|-----------|----------|---------|----------|
| Pension complète | 560         | 952         | 1169      | 770      | 819       | 889       | 945      | 987     | 1 274    |

| REF.             | 29/2-7/3 | 7/3-14/3 | 14/3-21/3 | 21/3-28/3 | 28/3-4/4(a) | 4/4-18/4(a) | 18/4-25/4(a) | 25/4-2/5(a) |
|------------------|----------|----------|-----------|-----------|-------------|-------------|--------------|-------------|
| Pension complète | 1148     | 1015     | 917       | 819       | 840         | 1001        | 896          | 812         |

(a) en formule All Inclusive au prix de la pension complète

■ 5/1-8/2 + 8/3-4/4 : • 6J/6N du dimanche dîner au samedi petit déjeuner = - 10 % du tarif semaine ; • 5J/5N du dimanche dîner au vendredi déjeuner = - 35 % du tarif semaine.

■ Suppt single : 40 %.

■ Réductions : • Enfants logés avec 2 adultes : -2 ans : gratuits (pas de menu particulier - lit bébé fourni selon dispo) ; 2-5 ans inclus : 21/12-28/12 + 4/1-8/2 : 75 % ; 28/12-4/1 + 7/3-4/4 : 50 % ; 8/2-7/3 : 40 % ; 6-11 ans inclus : 21/12-28/12 + 4/1-8/2 : 50 % ; 28/12-4/1 + 7/3-4/4 : 30 % ; 8/2-7/3 : 20 %.

• 1 ou 2 enfants de 2 à -12 ans avec 1 adulte : 28/12-4/1 + 8/2-7/3 : - 15 %\* ; autres dates : - 25 %\* (\* réductions sur tarif adulte, le 2<sup>e</sup> enfant bénéficie du tarif enfant).

(1) pour l'arrivée du 21/12 [nuit du 20/12 au 21/12 offerte]. (2) séjours 4/1-8/2 + 7/3-4/4. (3) séjours 4/1-8/2 + 7/3-4/4 - 6 nuits min. : □ Baby Club offert sur 5 x 1/2 journées du lundi au vendredi (pré-réserve obligatoire) ; □ Gratuité pour les enfants de -6 ans pour 2 adultes payants.

De 5 à 20 % de réduction selon les périodes sur skipass 6 jours [à préciser impérativement dès la réservation à régler sur place].

**VAL-THORENS - Le Hameau de Kashmir Montagnettes \*\*\*\* [voir page 70]**

**NOS PROMOS\*** **VPM -20 % (1)** **VPM -15 % (2)** **VPM -10 % (3)** **VPM -20 % (4)** **VPM -10 % (5)**

**Descriptif :** cuisine avec four + micro-ondes + lave-vaisselle, coffre-fort. • **34 - 3 PIÈCES 4 pers.**, 45 m<sup>2</sup> env., 2 sdb ou douches + 2 wc, séjour, chbre 1 lit 2 pers., chbre 2 lits 1 pers., balcon (parfois en duplex). • **34V - 3 PIÈCES 4 pers.** avec Vue, 45 m<sup>2</sup> env., 2 sdb ou douches + 2 wc, séjour, chbre 1 lit 2 pers., chbre 2 lits 1 pers., balcon, vue (parfois en duplex). • **34SP - 3 PIÈCES SUPÉRIEUR 4 pers.**, 50 m<sup>2</sup> env., 2 sdb ou douches + 2 wc, séjour, chbre 1 lit 2 pers., chbre 2 lits 1 pers., balcon (parfois en duplex et accès par escalier). • **46 - 4 PIÈCES 6 pers.**, 65 m<sup>2</sup> env., 3 sdb ou douches + 3 wc, séjour, chbre 1 lit 2 pers., 2 chbres 2 lits 1 pers., balcon (parfois en duplex et accès par escalier).

**PRIX PAR APPARTEMENT PAR SEMAINE DU SAMEDI AU SAMEDI**

| REF. | 7/12-14/12 | 14/12-21/12 | 21/12-28/12 | 28/12-4/1 | 4/1-1/2 | 1/2-8/2 | 8/2-15/2 | 15/2-29/2 | 29/2-7/3 | 7/3-14/3 | 14/3-28/3 | 28/3-4/4 | 4/4-11/4 | 11/4-18/4 | 18/4-25/4 |
|------|------------|-------------|-------------|-----------|---------|---------|----------|-----------|----------|----------|-----------|----------|----------|-----------|-----------|
| 34   | 1 470      | 1 568       | 2 786       | 3 248     | 1 792   | 1 995   | 2 590    | 3 248     | 2 289    | 2 093    | 1 995     | 1 792    | 2 289    | 2 093     | 1 792     |
| 34V  | 1 645      | 1 743       | 2 996       | 3 493     | 1 946   | 2 149   | 2 884    | 3 493     | 2 464    | 2 296    | 2 149     | 1 946    | 2 464    | 2 296     | 1 946     |
| 34SP | 1 645      | 1 743       | 2 996       | 3 493     | 1 946   | 2 149   | 2 884    | 3 493     | 2 464    | 2 296    | 2 149     | 1 946    | 2 464    | 2 296     | 1 946     |
| 46   | 2 296      | 2 422       | 4 396       | 4 865     | 2 898   | 3 248   | 3 997    | 4 865     | 3 570    | 3 346    | 3 248     | 2 898    | 3 570    | 3 346     | 2 898     |

**INCLUS :** un accès wi-fi par appt. Ménage de départ (sauf coin cuisine et vaisselle). **NON INCLUS :** caution 650 € (retournée par courrier ou détruite), taxe de séjour. Parking couvert 84 €/sem. (selon dispo., à préciser dès la résa). Animaux 154 €/animal/sem. Espace détente 8 €/pers./séance.

En réservant jusqu'au 30/10 : (1) séjours 7/12-14/12 ou (2) séjours 11/1-18/1 ou

(3) séjours 14/12-21/12 + 4/1-11/1 + 18/1-25/1 ou en réservant jusqu'au 31/1 : (4) séjours 18/4-25/4 ou (5) séjours 11/4-18/4.

\* applicables sur l'hébergement uniquement



## VAL-THORENS - Le Chamois d'Or \*\*\* [voir page 71]

**Descriptif :** kitchenette avec four + lave-vaisselle, balcon. 1 enfant -2 ans accepté en pers. suppl. • **S2 - STUDIO 2 pers.**, 20 m² env., séjour 1 banquette lit gigogne, douche. • **S4K - STUDIO CABINE 4 pers.**, 24 m² env., séjour 1 banquette lit gigogne ou canapé-lit 2 pers., cab. 2 lits superposés, sdb. • **26 - 2 PIÈCES 6 pers.**, 30 m² env., séjour 1 banquette lit gigogne, chbre 1 lit 2 pers., entrée 2 lits superposés, sdb.

### PRIX PAR APPARTEMENT PAR SEMAINE DU SAMEDI AU SAMEDI

| REF. | 23/11-21/12 | 21/12-28/12 | 28/12-4/1 | 4/1-25/1 | 25/1-8/2 | 8/2-7/3 | 7/3-28/3 | 28/3-4/4 | 4/4-11/4 | 11/4-18/4 | 18/4-2/5 |
|------|-------------|-------------|-----------|----------|----------|---------|----------|----------|----------|-----------|----------|
| S2   | 406         | 903         | 1 001     | 595      | 721      | 1 001   | 651      | 595      | 721      | 595       | 525      |
| S4K  | 595         | 1 246       | 1 400     | 840      | 952      | 1 400   | 903      | 840      | 952      | 840       | 721      |
| 26   | 721         | 1 540       | 1 701     | 1 022    | 1 127    | 1 701   | 1 099    | 1 022    | 1 127    | 1 022     | 840      |

**NON INCLUS :** caution 400 à 600 €, taxe de séjour. Ménage de départ si l'appartement n'est pas rendu propre de 53 € à 143 €. Parking obligatoire de la station (réservation sur www.valthoparc.com). Linge de toilette 11 €/pers. Animaux 80 €/séjour.

## VAL-THORENS - Le Cheval Blanc \*\*\* [voir page 71]

**NOS PROMOS\*** **VPM**  
- 10 %<sup>(1)</sup>

**Descriptif :** kitchenette avec four + micro-ondes + lave-vaisselle, coffre-fort, accès wi-fi, tél., balcon. • **24 - 2 PIÈCES 4 pers.**, 27 m² env., séjour canapé-lit 2 pers., chbre séparée par cloison mobile 2 pers., sdb. • **24C - 2 PIÈCES « CONFORT » 4 pers.**, 27 m² env., séjour canapé-lit 2 pers, chbre 2 lits 1 pers., sdb. • **26K - 2 PIÈCES CABINE 6 pers.**, 30/33 m², séjour canapé-lit 2 pers, chbre séparée par cloison mobile 2 pers., cab. fermée 2 lits superposés, sdb. • **26KC - 2 PIÈCES CABINE « CONFORT » 6 pers.**, 30/33 m², séjour canapé-lit 2 pers, chbre 2 lits 1 pers., cab. fermée avec 2 lits superposés, sdb. • **A68Z - APPARTEMENT MEZZANINE 6/8 pers.**, 45/50 m², séjour canapé-lit 2 pers, chbre séparée par cloison mobile ou rideau 2 pers., sdb; à l'étage : douche, 2 chbres (non fermées) 2 lits 1 pers. chacune.

### PRIX PAR APPARTEMENT PAR SEMAINE DU SAMEDI AU SAMEDI

| REF. | 23/11-21/12 | 21/12-28/12 | 28/12-4/1 | 4/1-1/2 | 1/2-8/2 | 8/2-15/2 | 15/2-29/2 | 29/2-7/3 | 7/3-28/3 | 28/3-4/4 | 4/4-11/4 | 11/4-18/4 | 18/4-25/4 |
|------|-------------|-------------|-----------|---------|---------|----------|-----------|----------|----------|----------|----------|-----------|-----------|
| 24   | 539         | 1 379       | 1 575     | 896     | 1 008   | 1 379    | 1 575     | 1 379    | 1 113    | 1 008    | 1 288    | 896       | 728       |
| 24C  | 595         | 1 519       | 1 729     | 994     | 1 113   | 1 519    | 1 729     | 1 519    | 1 239    | 1 113    | 1 414    | 994       | 812       |
| 26K  | 672         | 1 645       | 1 855     | 1 085   | 1 211   | 1 645    | 1 855     | 1 645    | 1 316    | 1 211    | 1 526    | 1 085     | 924       |
| 26KC | 749         | 1 792       | 2 058     | 1 197   | 1 323   | 1 792    | 2 058     | 1 792    | 1 435    | 1 323    | 1 659    | 1 197     | 1 015     |
| A68Z | 987         | 2 303       | 2 583     | 1 512   | 1 701   | 2 303    | 2 583     | 2 303    | 1 848    | 1 701    | 2 107    | 1 512     | 1 295     |

**INCLUS :** ménage de départ. **NON INCLUS :** caution 500 €, taxe de séjour. Parking couvert 80 €/sem. Animaux non admis.

<sup>(1)</sup> en réservant jusqu'au 30/8 séjours 11/1-25/1.

## VAL-THORENS - Les Chalets de Rosaël \*\*\*\* [voir page 71]

**Descriptif :** cuisine ouverte sur séjour avec lave-vaisselle + micro-ondes + four, tél., cheminée avec 1 sac de bois - sac suppl. 12 € (sauf en A46, en demande avec supplément de 50 €), balcon. • **A46 - APPARTEMENT 4/6 pers.**, 41 m² env., séjour canapé-lit 2 pers., chbre 2 lits 1 pers., cab. 2 lits 1 pers., sdb. • **A68 - APPARTEMENT 6/8 pers.**, 58 m² env., séjour canapé-lit 2 pers., 2 chbres 2 lits 1 pers., cab. 2 lits 1 pers., douche. • **A1012 - APPARTEMENT 10/12 pers.**, 120 m² env., séjour canapé-lit 2 pers., 2 chbres 3 pers., chbre 2 pers., cab. 2 lits 1 pers., 4 douches (en duplex).

### PRIX PAR APPARTEMENT PAR SEMAINE DU SAMEDI AU SAMEDI

| REF.  | 16/11-23/11 | 23/11-30/11 | 30/11-14/12 | 14/12-21/12 | 21/12-28/12 | 28/12-4/1 | 4/1-11/1 | 11/1-18/1 | 18/1-25/1 |
|-------|-------------|-------------|-------------|-------------|-------------|-----------|----------|-----------|-----------|
| A46   | 938         | 945         | 1 190       | 1 211       | 2 590       | 2 730     | 1 421    | 1 400     | 1 421     |
| A68   | 1 246       | 1 260       | 1 554       | 1 592       | 3 465       | 3 710     | 1 925    | 1 890     | 1 911     |
| A1012 | 1 750       | 1 771       | 2 212       | 2 240       | 5 600       | 5 845     | 2 786    | 2 786     | 2 800     |

| REF.  | 25/1-1/2 | 1/2-8/2 | 8/2-15/2 | 15/2-29/2 | 29/2-7/3 | 7/3-4/4 | 4/4-18/4 | 18/4-25/4 | 25/4-2/5 |
|-------|----------|---------|----------|-----------|----------|---------|----------|-----------|----------|
| A46   | 1 435    | 1 561   | 2 583    | 2 653     | 2 555    | 1 673   | 1 680    | 1 435     | 1 575    |
| A68   | 1 918    | 2 079   | 3 535    | 3 605     | 3 493    | 2 303   | 2 310    | 1 925     | 2 065    |
| A1012 | 2 807    | 2 891   | 5 635    | 5 740     | 5 600    | 3 395   | 3 409    | 2 835     | 2 975    |

**NON INCLUS :** caution 500 €, taxe de séjour. Frais de ménage si l'appartement n'est pas rendu propre 50 € en 4/6 pers., 100 € en 6/8 pers. et 150 € en 10/12 pers. Parking couvert 75 €/sem. ou 80 € sur place (selon dispo., à préciser dès la résa.). Animaux 50 €/sem.

- 20 % sur la location du matériel de ski au magasin Rosaël Sport dans la résidence

## LES MENUIRES - Le Hameau de la Sapinière Montagnettes \*\*\*\* [voir page 72]

**NOS PROMOS\*** **VPM** - 20 %<sup>(1)</sup> **VPM** - 15 %<sup>(2)</sup> **VPM** - 10 %<sup>(3)</sup> **VPM** - 20 %<sup>(4)</sup> **VPM** - 10 %<sup>(5)</sup>

**Descriptif :** cuisine avec four + micro-ondes + lave-vaisselle, cheminée ou poêle (1 sac de bois fourni, sac suppl. 11 €), coffre-fort, tél. • **36K - 3 PIÈCES CABINE 6 pers.**, 72 m² env., sdb + douche + 2 wc, séjour, chbre 1 lit 2 pers., chbre 2 lits 1 pers., coin montagne (avec porte et fenêtre) 2 lits superposés, balcon expo sud/sud-ouest. • **A8SA - APPARTEMENT 8 pers. SAUNA**, 95 m² env. RDC : 2 sdb ou douches, 2 wc, chbre 1 lit 2 pers., chbre 2 lits 1 pers.; 1<sup>er</sup> niveau : séjour, 1 sauna avec douche; 2<sup>e</sup> niveau : 1 douche, 1 wc, 2 chbres 2 lits 1 pers. • **59K - 5 PIÈCES CABINE 9 pers.**, 105 m² env. RDC : 2 sdb ou douches + 1 ou 2 wc, chbre 1 lit 2 pers., chbre 2 lits 1 pers.; 1<sup>er</sup> niveau : séjour, cab. 1 pers., balcon expo sud/sud-ouest; 2<sup>e</sup> niveau : 2 sdb ou douches, 1 ou 2 wc, 2 chbres 2 lits 1 pers. • **A10 - APPARTEMENT 10 pers.**, 105 m² env. RDC : 2 sdb ou douches + 1 ou 2 wc, chbre 1 lit 2 pers., chbre 2 lits 1 pers.; 1<sup>er</sup> niveau : séjour, balcon expo sud/sud-ouest; 2<sup>e</sup> niveau : 2 sdb ou douches, 1 ou 2 wc, 2 chbres 2 lits 1 pers.; 3<sup>e</sup> niveau : chbre 2 lits 1 pers. (accès par escalier). • **A11 - APPARTEMENT 11 pers.**, 115 m² env. RDC : douche + wc, chbre 1 lit 2 pers. avec douche, chbre 2 lits 1 pers.; 1<sup>er</sup> niveau : séjour, cab. 1 pers., balcon expo sud/sud-ouest; 2<sup>e</sup> niveau : sdb, 2 wc, 2 chbres 2 lits 1 pers., chbre 1 lit 2 pers.

### PRIX PAR APPARTEMENT PAR SEMAINE DU SAMEDI AU SAMEDI

| REF. | 14/12-21/12 | 21/12-28/12 | 28/12-4/1 | 4/1-25/1 | 25/1-1/2 | 1/2-8/2 | 8/2-15/2 | 15/2-29/2 | 29/2-7/3 | 7/3-14/3 | 14/3-21/3 | 21/3-4/4 | 4/4-11/4 | 11/4-18/4 | 18/4-25/4 |
|------|-------------|-------------|-----------|----------|----------|---------|----------|-----------|----------|----------|-----------|----------|----------|-----------|-----------|
| 36K  | 1 267       | 2 751       | 3 185     | 1 379    | 1 484    | 1 799   | 2 387    | 3 185     | 2 387    | 2 072    | 1 799     | 1 484    | 2 072    | 1 484     | 1 379     |
| A8SA | 1 897       | 3 710       | 4 347     | 1 995    | 2 121    | 2 695   | 3 262    | 4 347     | 3 262    | 2 996    | 2 695     | 2 121    | 2 996    | 2 121     | 1 995     |
| 59K  | 1 995       | 4 137       | 4 767     | 2 121    | 2 275    | 2 856   | 3 577    | 4 767     | 3 577    | 3 297    | 2 856     | 2 275    | 3 297    | 2 275     | 2 121     |
| A10  | 2 184       | 4 347       | 4 970     | 2 331    | 2 492    | 3 059   | 3 724    | 4 970     | 3 724    | 3 493    | 3 059     | 2 492    | 3 493    | 2 492     | 2 331     |
| A11  | 2 590       | 4 991       | 5 733     | 2 695    | 2 814    | 3 178   | 4 298    | 5 733     | 4 298    | 3 598    | 3 178     | 2 814    | 3 598    | 2 814     | 2 695     |

**INCLUS :** un accès wi-fi par appt. Ménage de départ (sauf coin cuisine et vaisselle). **NON INCLUS :** caution 500 € (retournée par courrier ou détruite), taxe de séjour. Parking découvert 49 €/sem., couvert 2 places bloquantes 147 €/sem. (selon dispo., à préciser dès la résa.). Animaux 84 €/animal/sem. Espace détente 8 €/pers./séance.

En réservant jusqu'au 30/10 : <sup>(1)</sup> séjours 14/12-21/12 ou <sup>(2)</sup> séjours 11/1-18/1 ou <sup>(3)</sup> séjours 4/1-11/1 + 18/1-25/1 ou en réservant jusqu'au 31/1 : <sup>(4)</sup> séjours 18/4-25/4 ou <sup>(5)</sup> séjours 11/4-18/4.

## LES MENUIRES - Soleil Vacances \*\*\*\* [voir page 72]

**NOS PROMOS\*** **VPM** - 30 %<sup>(1)</sup> **VPM** - 25 %<sup>(2)</sup> **VPM** - 20 %<sup>(3)</sup> **VPM** - 15 %<sup>(4)</sup> **VPM** - 10 %<sup>(5)</sup> **VPM** - 25 %<sup>(6)</sup> **VPM** - 20 %<sup>(7)</sup> **VPM** - 15 %<sup>(8)</sup> **VPM** - 10 %<sup>(9)</sup> **VPM** - 5 %<sup>(10)</sup>

**Descriptif :** kitchenette avec micro-ondes/grill + lave-vaisselle, plaques vitrocéramiques, sdb ou douche. • **S2 - STUDIO 2 pers.**, 20 m² env., séjour canapé-lit 2 pers., balcon. • **S3 - STUDIO 3 pers.**, 20/23 m², séjour canapé-lit 2 pers., coin montagne 1 lit 1 pers., balcon. • **S4 - STUDIO 4 pers.**, 20/23 m², séjour canapé-lit 2 pers., coin montagne 2 lits superposés ou 2 lits 1 personne, balcon. • **24 - 2 PIÈCES 4 pers.**, 25/30 m², séjour canapé-lit 2 pers., chbre 2 lits 1 pers. (24H : avec balcon). • **36 - 3 PIÈCES 6 pers.**, 40/45 m², séjour canapé-lit 2 pers., 2 chbres 2 lits 1 pers., balcon.

### PRIX PAR APPARTEMENT PAR SEMAINE DU SAMEDI AU SAMEDI

| REF. | 7/12-14/12 | 14/12-21/12 | 21/12-28/12 | 28/12-4/1 | 4/1-18/1 | 18/1-1/2 | 1/2-8/2 | 8/2-15/2 |
|------|------------|-------------|-------------|-----------|----------|----------|---------|----------|
| S2   | 449        | 499         | 925         | 1 249     | 639      | 739      | 849     | 1 199    |
| S3   | 539        | 599         | 1 129       | 1 499     | 739      | 849      | 949     | 1 399    |
| S4   | 579        | 659         | 1 279       | 1 799     | 779      | 899      | 999     | 1 699    |
| 24   | 629        | 699         | 1 399       | 1 999     | 839      | 949      | 1 059   | 1 899    |
| 24H  | 659        | 729         | 1 449       | 2 059     | 889      | 999      | 1 099   | 1 959    |
| 36   | 799        | 849         | 2 149       | 2 549     | 1 149    | 1 299    | 1 459   | 2 499    |

| REF. | 15/2-29/2 | 29/2-7/3 | 7/3-14/3 | 14/3-21/3 | 21/3-4/4 | 4/4-11/4 | 11/4-18/4 | 18/4-25/4 |
|------|-----------|----------|----------|-----------|----------|----------|-----------|-----------|
| S2   | 1 249     | 1 099    | 849      | 739       | 569      | 639      | 569       | 499       |
| S3   | 1 499     | 1 299    | 949      | 849       | 669      | 739      | 669       | 599       |
| S4   | 1 799     | 1 599    | 999      | 899       | 719      | 779      | 719       | 659       |
| 24   | 1 999     | 1 799    | 1 059    | 949       | 779      | 839      | 779       | 699       |
| 24H  | 2 059     | 1 859    | 1 099    | 999       | 829      | 889      | 829       | 729       |
| 36   | 2 599     | 2 399    | 1 459    | 1 299     | 1 049    | 1 149    | 1 049     | 849       |

**INCLUS :** animaux gratuits (1/appt). **NON INCLUS :** caution 300 €/appt, taxe de séjour, frais d'encaissement 0,42 €/pers./nuît. Frais de ménage si l'appartement n'est pas rendu propre ou sur demande de 55 à 90 €. Kit entretien 15 €/appt.

en réservant jusqu'au 1/10 :  
<sup>(1)</sup> séjours 7/12-21/12 ou <sup>(2)</sup> séjours 11/4-25/4 ou <sup>(3)</sup> séjours 4/1-25/1 + 21/3-11/4 ou <sup>(4)</sup> séjours 21/12-4/1 + 25/1-15/2 + 29/2-21/3 ou <sup>(5)</sup> séjours 15/2-29/2.

en réservant du 2/10 jusqu'au 1/11 :  
<sup>(6)</sup> séjours 7/12-21/12 ou <sup>(7)</sup> séjours 11/4-25/4 ou <sup>(8)</sup> séjours 4/1-25/1 + 21/3-11/4 ou <sup>(9)</sup> séjours 21/12-4/1 + 25/1-15/2 + 29/2-21/3 ou <sup>(10)</sup> séjours 15/2-29/2.

**LES MENUIRES - Chalets du Soleil ●●● [voir page 72]**

NOS PROMOS\* VPM - 10% (1) VPM - 10% (2) Spécial début de saison 8 = 7 (3) Spécial fin de saison 8 = 7 (4)

**Descriptif** : cuisine ouverte sur séjour avec lave-vaisselle + micro-ondes + four, tél., cheminée en chalets Authentiques, balcon ou terrasse. • **26AUT - 2 PIÈCES 6 pers.** (Authentique), 38 m² env., séjour banquette lit gigogne (2 lits 1 pers.), chbre 1 lit 2 pers., alcôve 2 lits 1 pers., sdb. • **36AUT - 3 PIÈCES 6 pers.** (Authentique), 70 m² env., séjour banquette lit gigogne (2 lits 1 pers.), chbre 1 lit 2 pers., chbre 2 lits 1 pers., sdb. • **48KAUT - 4 PIÈCES CABINE 8 pers.** (Authentique) -max. 6 adultes + 2 enf. de 6 à 14 ans, 70 m² env., séjour banquette lit gigogne (2 lits 1 pers.), chbre 1 lit 2 pers., chbre 2 lits 1 pers., cab. 2 lits superposés, sdb + douche. • **48AUT - 4 PIÈCES 8 pers.** (Authentique), 75 m² env., séjour banquette lit gigogne (2 lits 1 pers.), chbre 1 lit 2 pers., 2 chbres 2 lits 1 pers., sdb + douche. • **510AUT - 5 PIÈCES 10 pers.** (Authentique), 100 m² env., séjour banquette lit gigogne (2 lits 1 pers.), 2 chbres 1 lit 2 pers., 2 chbres 2 lits 1 pers., sdb + douche. • **A12AUT - 6 PIÈCES 12 pers.** (Authentique), 130 m² env., séjour banquette lit gigogne (2 lits 1 pers.), 2 chbres 1 lit 2 pers., 3 chbres 2 lits 1 pers., 2 sdb + douche (parfois en duplex). • **35CON - 3 PIÈCES 5 pers.** (Contemporain), 38 m² env., séjour banquette lit gigogne (1 lit 1 pers.), chbre 1 lit 2 pers., chbre 2 lits 1 pers., sdb. • **36CON - 3 PIÈCES 6 pers.** (Contemporain), 48 m² env., séjour banquette lit gigogne (2 lits 1 pers.), chbre 1 lit 2 pers., chbre 2 lits 1 pers., sdb. • **47CON - 4 PIÈCES 7 pers.** (Contemporain), 60 m² env., séjour banquette lit gigogne (1 lit 1 pers.), chbre 1 lit 2 pers., 2 chbres 2 lits 1 pers., sdb + douche. • **48CON - 4 PIÈCES 8 pers.** (Contemporain), 75 m² env., séjour banquette lit gigogne (2 lits 1 pers.), chbre 1 lit 2 pers., 2 chbres 2 lits 1 pers., sdb + douche. • **510CON - 5 PIÈCES 10 pers.** (Contemporain), 80 m² env., séjour banquette lit gigogne (2 lits 1 pers.), 3 chbres 1 lit 2 pers., chbre 2 lits 1 pers., 2 sdb + douche.

| PRIX PAR APPARTEMENT PAR SEMAINE DU SAMEDI AU SAMEDI |            |             |           |         |         |          |           |           |          |          |          |          |           | Menuir sole |
|--|------------|-------------|-----------|---------|---------|----------|-----------|-----------|----------|----------|----------|----------|-----------|-------------|
| REF.   | 7/12-21/12 | 21/12-28/12 | 28/12-4/1 | 4/1-1/2 | 1/2-8/2 | 8/2-15/2 | 15/2-22/2 | 22/2-29/2 | 29/2-7/3 | 7/3-21/3 | 21/3-4/4 | 4/4-11/4 | 11/4-18/4 |             |
| 26AUT  | 763        | 2 009       | 2 625     | 1 190   | 1 400   | 2 429    | 2 625     | 2 429     | 2 009    | 1 400    | 1 190    | 1 400    | 763       |             |
| 36AUT  | 798        | 2 144       | 2 758     | 1 260   | 1 470   | 2 555    | 2 758     | 2 555     | 2 144    | 1 470    | 1 260    | 1 470    | 798       |             |
| 48KAUT   | 1 015      | 2 660       | 3 479     | 1 582   | 1 848   | 3 220    | 3 479     | 3 220     | 2 660    | 1 848    | 1 582    | 1 848    | 1 015     |             |
| 48AUT  | 1 043      | 2 744       | 3 584     | 1 631   | 1 904   | 3 318    | 3 584     | 3 318     | 2 744    | 1 904    | 1 631    | 1 904    | 1 043     |             |
| 510AUT   | 1 386      | 3 654       | 4 774     | 2 170   | 2 541   | 4 319    | 4 774     | 4 319     | 3 654    | 2 541    | 2 170    | 2 541    | 1 386     |             |
| A12AUT   | 1 736      | 4 571       | 5 971     | 2 716   | 3 178   | 5 397    | 5 971     | 5 397     | 4 571    | 3 178    | 2 716    | 3 178    | 1 736     |             |
| 35CON  | 819        | 2 163       | 2 835     | 1 288   | 1 505   | 2 611    | 2 835     | 2 611     | 2 163    | 1 505    | 1 288    | 1 505    | 819       |             |
| 36CON  | 847        | 2 233       | 2 926     | 1 330   | 1 554   | 2 689    | 2 926     | 2 689     | 2 233    | 1 554    | 1 330    | 1 554    | 847       |             |
| 47CON  | 1 064      | 2 821       | 3 689     | 1 680   | 1 960   | 3 388    | 3 689     | 3 388     | 2 821    | 1 960    | 1 680    | 1 960    | 1 064     |             |
| 48CON  | 1 099      | 2 905       | 3 801     | 1 729   | 2 023   | 3 493    | 3 801     | 3 493     | 2 905    | 2 023    | 1 729    | 2 023    | 1 099     |             |
| 510CON   | 1 470      | 3 871       | 5 061     | 2 296   | 2 695   | 4 543    | 5 061     | 4 543     | 3 871    | 2 695    | 2 296    | 2 695    | 1 470     |             |

**INCLUS** : un accès wi-fi à la réception et un par appt (connexion suppl. payante). Ménage de départ (sauf coin cuisine et vaisselle). **NON INCLUS** : caution 400 €, taxe de séjour. Parking couvert 65 €/sem. (hauteur max. 1,80 m - selon dispo.). Animaux 65 €/séjour (avec certificat antirabique - 1 max./appt).

(1) en réservant jusqu'au 31/10 séjours 7/12-8/2 (sauf 28/12-4/1 en 510AUT, A12AUT et 510CON) ou (2) en réservant jusqu'au 15/12 séjours 7/3-18/4 (3) pour l'arrivée du 7/12 [nuit du 6/12 au 7/12 offerte]. (4) pour l'arrivée du 11/4 [nuit du 18/4 au 19/4 offerte].

**LES MENUIRES - Village Club du Soleil \*\*\* [voir page 73]**

NOS PROMOS\* - 60 € par pers. par sem. (1)

**Descriptif** : douche, tél. • **C23D - CHAMBRE 2/3 pers.** (max. 2 adultes + 1 enfant -3 ans). • **C34D - CHAMBRE 3/4 pers.** (certaines avec lits superposés).

| PRIX PAR PERSONNE PAR SEMAINE EN FORMULE « TOUT COMPRIS » DU DIMANCHE AU DIMANCHE |             |             |           |          |           |           |          |          |  | Menuir vill |
|---|-------------|-------------|-----------|----------|-----------|-----------|----------|----------|--|-------------|
| REF.  | 15/12-22/12 | 22/12-29/12 | 29/12-5/1 | 5/1-12/1 | 12/1-19/1 | 19/1-26/1 | 26/1-9/2 | 9/2-23/2 |  |             |
| Adulte  | 689         | 1 109       | 1 344     | 824      | 939       | 954       | 1 019    | 1 499    |  |             |
| 6-12 ans inclus   | 537         | 865         | 1 048     | 643      | 732       | 744       | 795      | 1 199    |  |             |
| 2-5 ans inclus  | 482         | 776         | 941       | 577      | 657       | 668       | 713      | 1 094    |  |             |
| 3 mois-1 an inclus  | 276         | 444         | 538       | 330      | 376       | 382       | 408      | 645      |  |             |

| REF.               | 23/2-1/3 | 1/3-8/3 | 8/3-22/3 | 22/3-29/3 | 29/3-5/4 | 5/4-12/4 | 12/4-19/4 | 19/4-26/4 |
|--------------------|----------|---------|----------|-----------|----------|----------|-----------|-----------|
| Adulte             | 1 374    | 1 329   | 1 034    | 939       | 954      | 1 079    | 1 034     | 779       |
| 6-12 ans inclus    | 1 099    | 1 037   | 807      | 732       | 744      | 863      | 807       | 608       |
| 2-5 ans inclus     | 1 003    | 930     | 724      | 657       | 668      | 788      | 724       | 545       |
| 3 mois-1 an inclus | 591      | 532     | 414      | 376       | 382      | 464      | 414       | 312       |

Les enfants de -13 ans logent obligatoirement dans la chbre des parents.

■ Suppt single : 25 %.

**INCLUS** : vin à table, réveillons Noël et Nouvel An. Ménage 1 fois/sem. et jour du départ.

**NON INCLUS** : caution 230 €/chbre, taxe de séjour, consommations au bar, boissons aux repas (hors vin). Animaux non admis. Parking couvert 65 € env./sem. (selon dispo.).

(1) en réservant jusqu'au 15/10.

**LES MENUIRES - Le Cœur des Loges ●●● [voir page 74]**

NOS PROMOS\* VPM - 15% (1) VPM - 10% (2) Spécial début de saison 8 = 7 (3) - 10% pour 2 sem. et + (4)

**Descriptif** : cuisine ouverte avec plaques vitrocéramiques + lave-vaisselle + micro-ondes/grill. • **224 - 2 PIÈCES 2/4 pers.**, 32/38 m², séjour canapé-lit 2 pers., chbre 2 lits 1 pers., sdb ou douche. • **346F - 3 PIÈCES 4/6 pers. FAMILLE**, 38/45 m², séjour canapé-lit 2 pers., chbre 2 lits 1 pers., petite chbre 2 lits superposés, sdb ou douche. • **346CO - 3 PIÈCES 4/6 pers. CONFORT**, 47/55 m², séjour canapé-lit 2 pers., 2 chbres 2 lits 1 pers., sdb + douche. • **468 - 4 PIÈCES 6/8 pers.**, 58/65 m², séjour canapé-lit 2 pers., 2 chbres 2 lits 1 pers., petite chbre 2 lits 1 pers. ou 2 lits superposés, sdb + douche. • **5810 - 5 PIÈCES 8/10 pers.**, 76/83 m², séjour canapé-lit 2 pers., 3 chbres 2 lits 1 pers., petite chbre 2 lits 1 pers. ou 2 lits superposés, sdb + douche.

| PRIX PAR APPARTEMENT PAR SEMAINE DU SAMEDI AU SAMEDI OU DU DIMANCHE AU DIMANCHE |             |             |           |          |           |           |          |         |  | Menuir loge |
|---|-------------|-------------|-----------|----------|-----------|-----------|----------|---------|--|-------------|
| REF.  | 14/12-21/12 | 21/12-28/12 | 28/12-4/1 | 4/1-11/1 | 11/1-18/1 | 18/1-25/1 | 25/1-1/2 | 1/2-8/2 |  |             |
| 224   | 735         | 1 785       | 2 233     | 945      | 1 029     | 1 169     | 1 260    | 1 295   |  |             |
| 346F  | 917         | 2 233       | 2 793     | 1 183    | 1 288     | 1 463     | 1 575    | 1 617   |  |             |
| 346CO   | 1 008       | 2 457       | 3 066     | 1 302    | 1 414     | 1 610     | 1 729    | 1 771   |  |             |
| 468   | 1 260       | 3 073       | 3 836     | 1 631    | 1 771     | 2 016     | 2 163    | 2 212   |  |             |
| 5 810   | 1 799       | 4 396       | 5 488     | 2 331    | 2 527     | 2 884     | 3 094    | 3 164   |  |             |

| REF.  | 8/2-29/2 | 29/2-7/3 | 7/3-14/3 | 14/3-21/3 | 21/3-28/3 | 28/3-4/4 | 4/4-18/4 | 18/4-25/4 |
|-------|----------|----------|----------|-----------|-----------|----------|----------|-----------|
| 224   | 2 233    | 2 009    | 1 386    | 1 232     | 1 078     | 973      | 1 099    | 987       |
| 346F  | 2 793    | 2 513    | 1 736    | 1 540     | 1 351     | 1 218    | 1 372    | 1 232     |
| 346CO | 3 066    | 2 758    | 1 904    | 1 694     | 1 484     | 1 337    | 1 512    | 1 358     |
| 468   | 3 836    | 3 451    | 2 380    | 2 121     | 1 855     | 1 673    | 1 890    | 1 701     |
| 5 810 | 5 488    | 4 935    | 3 402    | 3 031     | 2 660     | 2 394    | 2 702    | 2 429     |

■ COURT SÉJOUR (3 à 5 nuits) : 14/12-21/12 + 4/1-8/2 + 7/3-4/4 : jour d'arrivée et de départ au choix : **prix/nuit = 1/7 prix sem. + 25 %.**

**INCLUS** : ménage de fin de séjour (hors coin cuisine et vaisselle), 1 kit entretien inclus, accès wi-fi dans les appts en débit limité. **NON INCLUS** : caution 300 à 500 €, taxe de séjour. Parking couvert 55 €/sem. (selon dispo). Animaux 50 €/sem. (1 max./appt, à préciser dès la résa).

(1) en réservant jusqu'au 31/10 séjours 29/2-7/3 - 7 nuits min. (2) en réservant jusqu'au 31/10 séjours 18/1-1/2 + 21/3-4/4 - 7 nuits min. (3) pour l'arrivée du 14/12 nuit du 13/12 au 14/12 offerte. (4) toutes périodes.

De 5 à 20 % de réduction selon les périodes sur skipass 6 jours (à préciser impérativement dès la réservation à régler sur place)

**LES MENUIRES - Les Clarines \*\*\*\* [voir page 74]**

NOS PROMOS\* VPM - 10% (1) VPM - 10% (2) Spécial Noël 8 = 7 (3) Spécial fin de saison 8 = 7 (4)

**Descriptif** : cuisine avec four multifonctions + plaques vitrocéramiques + lave-vaisselle, tél., balcon. • **24 - 2 PIÈCES 4 pers.**, 35/40 m², séjour banquette lit gigogne, chbre 2 lits 1 pers., sdb. • **36K - 3 PIÈCES CABINE 6 pers.**, 40/45 m², séjour banquette lit gigogne, chbre 1 lit 2 pers., cab. 2 lits 1 pers., sdb. • **36K - 3 PIÈCES CABINE 6 pers.** (max. 4 adultes + 2 enf. de 6 à 14 ans), 40/45 m², séjour banquette lit gigogne, chbre 1 lit 2 pers., chbre/cab. 2 lits superposés, sdb. • **36A - 3 PIÈCES ARGENT 6 pers.**, 45/60 m², séjour banquette lit gigogne, chbre 1 lit 2 pers., chbre 2 lits 1 pers., sdb. • **36O - 3 PIÈCES OR 6 pers.**, 45/60 m², séjour banquette lit gigogne, chbre 1 lit 2 pers., chbre 2 lits 1 pers., sdb + douche (parfois en duplex). • **48/48X - 4 PIÈCES ou 4 PIÈCES DUPLEX 8 pers.**, 75 m² env., séjour banquette lit gigogne, chbre 1 lit 2 pers., 2 chbres 2 lits 1 pers., sdb + douche (parfois en duplex).

| PRIX PAR APPARTEMENT PAR SEMAINE DU SAMEDI AU SAMEDI |             |           |          |          |         |          |           |           |          |          |           |           |          | Menuir clar |           |
|--|-------------|-----------|----------|----------|---------|----------|-----------|-----------|----------|----------|-----------|-----------|----------|-------------|-----------|
| REF.   | 21/12-28/12 | 28/12-4/1 | 4/1-18/1 | 18/1-1/2 | 1/2-8/2 | 8/2-15/2 | 15/2-22/2 | 22/2-29/2 | 29/2-7/3 | 7/3-14/3 | 14/3-21/3 | 21/3-28/3 | 28/3-4/4 | 4/4-11/4    | 11/4-25/4 |
| 24   | 2 079       | 2 632     | 1 120    | 1 155    | 1 386   | 2 422    | 2 688     | 2 457     | 2 030    | 1 484    | 1 379     | 1 316     | 1 120    | 1 393       | 1 120     |
| 36K  | 2 464       | 3 129     | 1 337    | 1 372    | 1 645   | 2 870    | 3 192     | 2 912     | 2 394    | 1 792    | 1 659     | 1 582     | 1 337    | 1 673       | 1 337     |
| 36A  | 2 583       | 3 283     | 1 407    | 1 449    | 1 736   | 3 010    | 3 346     | 3 059     | 2 499    | 1 890    | 1 743     | 1 659     | 1 407    | 1 764       | 1 407     |
| 36O  | 2 716       | 3 444     | 1 477    | 1 519    | 1 820   | 3 164    | 3 514     | 3 213     | 2 625    | 1 988    | 1 827     | 1 743     | 1 477    | 1 855       | 1 477     |
| 48/48X   | 3 801       | 4 823     | 2 107    | 2 170    | 2 590   | 4 431    | 4 921     | 4 501     | 3 675    | 2 835    | 2 660     | 2 534     | 2 107    | 2 653       | 2 107     |

**INCLUS** : un accès wi-fi à la réception et un par appt (connexion suppl. payante). Un kit entretien. Ménage de départ (sauf coin cuisine et vaisselle). **NON INCLUS** : caution 400 €, taxe de séjour. Parking couvert 65 €/sem. (hauteur max. 1,80 m - selon dispo.). Change draps ou linge de toilette 10 €/kit. Animaux 65 €/séjour (avec certificat antirabique - 1 max./appt).

(1) en réservant jusqu'au 31/10 séjours 21/12-8/2 ou (2) en réservant jusqu'au 15/12 séjours 7/3-25/4 (3) pour l'arrivée du 21/12 [nuit du 20/12 au 21/12 offerte]. (4) pour l'arrivée 18/4 [nuit du 25/4 au 26/4 offerte].

\* applicables sur l'hébergement uniquement



**Descriptif** : kitchenette avec four micro-ondes/grill + plaques vitrocéramiques + lave-vaisselle, balcon. • **S2 - STUDIO 2 pers.**, 24 m<sup>2</sup> env., séjour canapé-lit gigogne, sdb ou douche. • **S4 - STUDIO 4 pers.**, 28 m<sup>2</sup> env., séjour canapé-lit gigogne, coin nuit 2 lits superposés, sdb ou douche. • **26K - 2 PIÈCES CABINE 6 pers.**, 55 m<sup>2</sup> env., séjour canapé-lit gigogne, coin nuit 2 lits superposés, chbre 1 lit 2 pers., sdb + douche. • **28K - 2 PIÈCES CABINE 8 pers.**, 60 m<sup>2</sup> env., séjour canapé-lit gigogne, coin nuit 2 lits superposés, chbre 1 lit 2 pers., cab. 2 lits superposés, sdb + douche.

**PRIX PAR APPARTEMENT PAR SEMAINE (en S2 et 26K : séjour uniquement en samedi/samedi)**

| REF. | 21/12-28/12 | 28/12-4/1 | 4/1-11/1 | 11/1-18/1 | 18/1-25/1 | 25/1-1/2 | 1/2-8/2 | 8/2-15/2 | 15/2-29/2 | 29/2-7/3 | 7/3-14/3 | 14/3-21/3 | 21/3-4/4 | 4/4-11/4 | 11/4-18/4 | 18/4-2/5 |
|------|-------------|-----------|----------|-----------|-----------|----------|---------|----------|-----------|----------|----------|-----------|----------|----------|-----------|----------|
| S2   | 525         | 699       | 269      | 279       | 365       | 385      | 395     | 665      | 699       | 649      | 439      | 345       | 289      | 385      | 295       | 255      |
| S4   | 555         | 735       | 289      | 299       | 385       | 409      | 415     | 695      | 729       | 679      | 465      | 365       | 309      | 405      | 315       | 269      |
| 26K  | 855         | 1 129     | 439      | 449       | 579       | 625      | 639     | 1 065    | 1 129     | 1 045    | 705      | 555       | 459      | 619      | 475       | 409      |
| 28K  | 889         | 1 175     | 459      | 469       | 609       | 655      | 665     | 1 115    | 1 175     | 1 095    | 739      | 579       | 479      | 649      | 495       | 419      |

**NON INCLUS** : caution 300 €, taxe de séjour. Frais de ménage si l'appartement n'est pas rendu propre 39 à 59 €. Possibilité de ménage en cours de séjour (voir sur place). Sauna (prix/appt : 8 € la séance, 39 € les 6 séances), lit ou chaise bébé\* 5 €/jour, 15 €/séjour; kit bébé\* (lit + chaise) 7 €/jour, 25 €/séjour (\* selon dispo., à préciser dès la résa). Télévision 29 €/1<sup>re</sup> sem., 15 €/sem. suppl. (à régler dès la résa).

(1) en réservant jusqu'au 30/9 séjours 4/1-8/2 + 7/3-2/5 - 7 nuits min. ou (2) séjours 7/3-2/5.

**Descriptif** : kitchenette avec micro-ondes/grill + plaques vitrocéramiques + lave-vaisselle, balcon ou terrasse. • **24 - 2 PIÈCES 4 pers.**, 32 m<sup>2</sup> env., séjour canapé-lit gigogne, chbre 2 lits 1 pers., sdb. • **26K - 2 PIÈCES CABINE 6 pers.**, 40 m<sup>2</sup> env., séjour canapé-lit gigogne, chbre 2 lits 1 pers., cab. 2 lits superposés, sdb + douche. Certains en duplex. • **36 - 3 PIÈCES 6 pers.**, 47 m<sup>2</sup> env., séjour canapé-lit gigogne, 2 chbres 2 lits 1 pers., sdb + douche. • **38KX - 3 PIÈCES CABINE DUPLEX 8 pers.**, 50 m<sup>2</sup> env., séjour canapé-lit gigogne, 2 chbres 2 lits 1 pers., cab. 2 lits superposés, sdb + douche. En duplex. • **48X - 4 PIÈCES DUPLEX 8 pers.**, 56/63 m<sup>2</sup>, séjour canapé-lit gigogne, 3 chbres 2 lits 1 pers., sdb + douche. En duplex. • **SPECIAL FAMILLES OU AMIS - A810 - APPARTEMENT 8/10 pers.**, un 2 pièces 4 pers. + un 2 pièces cabine 6 pers. côte à côte ou face à face non communicants. • **A1012 - APPARTEMENT 10/12 pers.**, 2 x 2 pièces cabine 6 pers. côte à côte ou face à face non communicants.

**PRIX PAR APPARTEMENT PAR SEMAINE (en 36, 38KX, A810 et A1012 : séjour uniquement en samedi/samedi)**

| REF.  | 21/12-28/12(a) | 28/12-4/1(a) | 4/1-11/1 | 11/1-18/1 | 18/1-25/1 | 25/1-1/2 | 1/2-8/2 | 8/2-15/2(a) | 15/2-29/2(a) | 29/2-7/3(a) | 7/3-14/3 | 14/3-21/3 | 21/3-4/4 | 4/4-11/4 |
|-------|----------------|--------------|----------|-----------|-----------|----------|---------|-------------|--------------|-------------|----------|-----------|----------|----------|
| 24    | 1 110          | 1 475        | 515      | 545       | 660       | 735      | 805     | 1 480       | 1 630        | 1 445       | 815      | 665       | 545      | 625      |
| 26K   | 1 295          | 1 730        | 595      | 640       | 770       | 870      | 940     | 1 730       | 1 900        | 1 690       | 950      | 785       | 645      | 730      |
| 36    | 1 395          | 1 845        | 635      | 685       | 825       | 925      | 1 000   | 1 850       | 2 025        | 1 805       | 1 025    | 840       | 690      | 775      |
| 38KX  | 1 920          | 2 560        | 890      | 940       | 1 140     | 1 280    | 1 390   | 2 560       | 2 810        | 2 495       | 1 405    | 1 155     | 945      | 1 095    |
| 48X   | 1 995          | 2 660        | 920      | 980       | 1 185     | 1 330    | 1 440   | 2 655       | 2 905        | 2 590       | 1 470    | 1 200     | 985      | 1 130    |
| A810  | 2 185          | 2 925        | 1 010    | 1 090     | 1 305     | 1 460    | 1 580   | 2 925       | 3 205        | 2 855       | 1 610    | 1 325     | 1 090    | 1 240    |
| A1012 | 2 410          | 3 215        | 1 115    | 1 200     | 1 430     | 1 605    | 1 735   | 3 220       | 3 520        | 3 140       | 1 775    | 1 465     | 1 205    | 1 365    |

(a) séjour uniquement en sam/sam

(1) en réservant jusqu'au 30/9 séjours 4/1-8/2 + 7/3-11/4 - 7 nuits min. sauf en A810 et A1012.

■ **RESTAURATION** : le restaurant l'Ancolie vous propose (3 jours/semaine minimum) :

- **Repas du soir** (entrée + plat + dessert avec spécialités savoyardes - hors boisson) : **25 €/adulte**.
- **Repas du soir** (plat + dessert + boisson) : **12 €/enf. 2-10 ans inclus**.
- **1/2 pension** (petit déjeuner + repas du soir - hors boisson) : **31 €/adulte**.
- **1/2 pension** (petit déjeuner + repas du soir + boisson) : **17 €/enf. 2-10 ans inclus**.
- **Pension complète** [petit déjeuner + déjeuner (entrée + plat du jour ou plat du jour + dessert) + repas du soir - hors boisson] : **43 €/adulte**.
- **Pension complète** [petit déjeuner + déjeuner (entrée + plat ou plat + dessert) + repas du soir + boisson] : **27 €/enf. 2-10 ans inclus**.

**NON INCLUS** : caution 400 €, taxe de séjour. Frais de ménage si l'appartement n'est pas rendu propre 39 à 59 €. Possibilité de ménage en cours de séjour (voir sur place). Sauna et hammam (prix/appt : 8 € la séance, 39 € les 6 séances), lit ou chaise bébé\* 5 €/jour, 15 €/séjour; kit bébé\* (lit + chaise) 7 €/jour, 25 €/séjour (\* selon dispo., à préciser dès la résa). Change draps ou linge de toilette 8 €/kit.

**Descriptif** : kitchenette avec micro-ondes/grill + plaques vitrocéramiques + lave-vaisselle, balcon. • **S2 - STUDIO 2 pers.**, 22 m<sup>2</sup> env., séjour canapé-lit gigogne, douche. • **24 - 2 PIÈCES 4 pers.**, 32 m<sup>2</sup> env., séjour canapé-lit gigogne, chbre 2 lits 1 pers. (parfois en duplex non fermée), sdb. • **26K - 2 PIÈCES CABINE 6 pers.**, 40 m<sup>2</sup> env., séjour canapé-lit gigogne, chbre 2 lits 1 pers., cab. 2 lits superposés, sdb + douche. Certains en duplex. • **36 - 3 PIÈCES 6 pers.**, 47 m<sup>2</sup> env., séjour canapé-lit gigogne, 2 chbres 2 lits 1 pers., sdb + douche. Certains en duplex. • **38KX - 3 PIÈCES CABINE DUPLEX 8 pers.**, 50 m<sup>2</sup> env., séjour canapé-lit gigogne, 2 chbres 2 lits 1 pers., cab. 2 lits superposés, sdb + douche. En duplex. • **48/48X - 4 PIÈCES OU 4 PIÈCES DUPLEX 8 pers.**, 56/63 m<sup>2</sup>, séjour canapé-lit gigogne, 3 chbres 2 lits 1 pers., sdb + douche. • **SPECIAL FAMILLES OU AMIS - A810 - APPARTEMENT 8/10 pers.**, un 2 pièces 4 pers. + un 2 pièces cabine 6 pers. côte à côte ou face à face non communicants. • **A1012 - APPARTEMENT 10/12 pers.**, 2 x 2 pièces cabine 6 pers. côte à côte ou face à face non communicants.

**PRIX PAR APPARTEMENT PAR SEMAINE DU SAMEDI AU SAMEDI**

| REF.   | 21/12-28/12 | 28/12-4/1 | 4/1-11/1 | 11/1-18/1 | 18/1-25/1 | 25/1-1/2 | 1/2-8/2 | 8/2-15/2 | 15/2-29/2 | 29/2-7/3 | 7/3-14/3 | 14/3-21/3 | 21/3-4/4 | 4/4-11/4 |
|--------|-------------|-----------|----------|-----------|-----------|----------|---------|----------|-----------|----------|----------|-----------|----------|----------|
| S2     | 1165        | 1590      | 570      | 605       | 725       | 810      | 905     | 1610     | 1770      | 1560     | 910      | 735       | 600      | 700      |
| 24     | 1265        | 1740      | 615      | 660       | 785       | 885      | 980     | 1750     | 1935      | 1700     | 985      | 795       | 650      | 765      |
| 26K    | 1560        | 2120      | 760      | 805       | 960       | 1090     | 1205    | 2150     | 2370      | 2085     | 1200     | 980       | 800      | 925      |
| 36     | 1650        | 2245      | 805      | 850       | 1015      | 1155     | 1285    | 2280     | 2520      | 2215     | 1265     | 1035      | 840      | 985      |
| 38KX   | 2245        | 3070      | 1095     | 1165      | 1380      | 1565     | 1740    | 3105     | 3410      | 3010     | 1730     | 1415      | 1155     | 1340     |
| 48/48X | 2340        | 3190      | 1140     | 1210      | 1440      | 1635     | 1815    | 3220     | 3565      | 3125     | 1800     | 1465      | 1195     | 1405     |
| A810   | 2575        | 3580      | 1285     | 1365      | 1610      | 1805     | 1995    | 3630     | 3925      | 3520     | 2015     | 1655      | 1355     | 1575     |
| A1012  | 2890        | 3930      | 1405     | 1495      | 1770      | 1980     | 2240    | 3990     | 4390      | 3875     | 2210     | 1810      | 1475     | 1730     |

(1) en réservant jusqu'au 30/9 séjours 4/1-8/2 + 7/3-11/4 - 7 nuits min. sauf en A810 et A1012.

■ **RESTAURATION** : le restaurant l'Élan vous propose (3 jours/semaine minimum) :

- **Repas du soir** (entrée + plat + dessert avec spécialités savoyardes - hors boisson) : **25 €/adulte**.
- **Repas du soir** (plat + dessert + boisson) : **12 €/enf. 2-10 ans inclus**.
- **1/2 pension** (petit déjeuner + repas du soir - hors boisson) : **31 €/adulte**.
- **1/2 pension** (petit déjeuner + repas du soir + boisson) : **17 €/enf. 2-10 ans inclus**.
- **Pension complète** [petit déjeuner + déjeuner (entrée + plat ou plat + dessert) + repas du soir - hors boisson] : **43 €/adulte**.
- **Pension complète** [petit déjeuner + déjeuner (entrée + plat ou plat + dessert) + repas du soir + boisson] : **27 €/enf. 2-10 ans inclus**.

**NON INCLUS** : caution 400 €, taxe de séjour. Frais de ménage si l'appartement n'est pas rendu propre 39 à 59 €. Possibilité de ménage en cours de séjour (voir sur place). Sauna et hammam (prix/appt : 8 € la séance, 39 € les 6 séances), lit ou chaise bébé\* 5 €/jour, 15 €/séjour; kit bébé\* (lit + chaise) 7 €/jour, 25 €/séjour (\* selon dispo., à préciser dès la résa). Change draps ou linge de toilette 8 €/kit.

**Descriptif** : kitchenette avec micro-ondes/grill + plaques vitrocéramiques + lave-vaisselle, balcon ou terrasse. • **24 - 2 PIÈCES 4 pers.**, 42 m<sup>2</sup> env., séjour canapé-lit 2 pers., chbre 1 lit 2 pers., sdb ou douche. • **26K/36 - 2 PIÈCES CABINE ou 3 PIÈCES 6 pers.**, 40/49 m<sup>2</sup>, séjour canapé-lit 2 pers., chbre 1 lit 2 pers., cab. 2 lits superposés ou 2<sup>e</sup> chbre 2 lits 1 pers., sdb + douche. • **38K/X - 3 PIÈCES CABINE ou DUPLEX 8 pers.**, 52/62 m<sup>2</sup>, séjour canapé-lit 2 pers., 2 chbres 2 pers., cab. 2 lits superposés, sdb + douche.

**PRIX PAR APPARTEMENT PAR SEMAINE DU SAMEDI AU SAMEDI**

| REF.   | 21/12-28/12 | 28/12-4/1 | 4/1-11/1 | 11/1-18/1 | 18/1-25/1 | 25/1-1/2 | 1/2-8/2 | 8/2-15/2 | 15/2-29/2 | 29/2-7/3 | 7/3-14/3 | 14/3-21/3 | 21/3-4/4 | 4/4-11/4 |
|--------|-------------|-----------|----------|-----------|-----------|----------|---------|----------|-----------|----------|----------|-----------|----------|----------|
| 24     | 1 310       | 1 715     | 620      | 665       | 785       | 895      | 975     | 1 730    | 1 870     | 1 685    | 970      | 810       | 640      | 725      |
| 26K/36 | 1 550       | 2 035     | 735      | 790       | 935       | 1 065    | 1 155   | 2 050    | 2 220     | 2 000    | 1 140    | 960       | 760      | 845      |
| 38K/X  | 2 235       | 2 940     | 1 060    | 1 145     | 1 345     | 1 530    | 1 665   | 2 960    | 3 205     | 2 885    | 1 645    | 1 390     | 1 100    | 1 235    |

**NON INCLUS** : caution 400 €, taxe de séjour. Frais de ménage si l'appartement n'est pas rendu propre 39 à 59 €. Possibilité de ménage en cours de séjour (voir sur place). Sauna et hammam (prix/appt : 8 € la séance, 39 € les 6 séances), lit ou chaise bébé\* 5 €/jour, 15 €/séjour; kit bébé\* (lit + chaise) 7 €/jour, 25 €/séjour (\* selon dispo., à préciser dès la résa). Change draps ou linge de toilette 8 €/kit.

(1) en réservant jusqu'au 30/9 séjours 4/1-8/2 + 7/3-11/4 - 7 nuits min.

**VALFRÉJUS - Hôtel Club du Soleil Valfréjus \*\*\* [voir page 81]**
**NOS PROMOS\***

|               |               |               |               |
|---------------|---------------|---------------|---------------|
| VPM - 30% (1) | VPM - 25% (2) | VPM - 20% (3) | VPM - 15% (4) |
|---------------|---------------|---------------|---------------|

**Descriptif** : sdb, coffre-fort, tél. • **C23B - CHAMBRE 2/3 pers.**, fauteuil-lit pour 1 enfant -15 ans. • **C2SP - CHAMBRE SUPÉRIEURE 2 pers.**, balcon. • **C4BF - CHAMBRE FAMILIALE 4 pers.**, 2 lits superposés pour 2 enfants -15 ans, balcon. • **CG4 - SUITE JUNIOR 4 pers.**, parfois en duplex, certaines avec balcon.

**PRIX PAR PERSONNE PAR NUIT EN FORMULE « ALL INCLUSIVE » (3 nuits min.)**

| REF.               | 21/12-26/12 | 26/12-28/12(a) | 28/12-4/1(a) | 4/1-8/2 | 8/2-22/2 | 22/2-7/3 | 7/3-21/3 | 21/3-18/4 |
|--------------------|-------------|----------------|--------------|---------|----------|----------|----------|-----------|
| C23B               | 135         | 135            | 165          | 113     | 159      | 145      | 113      | 103       |
| C2SP               | 140         | 140            | 175          | 123     | 169      | 155      | 123      | 113       |
| C4BF               | 145         | 145            | 185          | 128     | 179      | 165      | 128      | 118       |
| CG4                | 155         | 155            | 195          | 138     | 189      | 175      | 138      | 128       |
| Single (base C23B) | 230         | 230            | 290          | 186     | 284      | 255      | 186      | 165       |

(a) 26/12-31/1 : 5 nuits min.

**Réductions :**

- **Enfants logés avec 2 adultes** : -3 ans : **gratuits** (lit bébé fourni, sur demande) ; 3-11 ans inclus : 1<sup>er</sup> enfant : **gratuit** ; 2<sup>e</sup> enfant : **50 %** ;
- **Adultes** (12 ans et +) : 3<sup>e</sup> et 4<sup>e</sup> pers. : **40 %**.

- **1 enfant de -12 ans avec un adulte** : chambre individuelle pour l'adulte et **gratuité** pour l'enfant.

en réservant jusqu'au 31/10 (7 nuits min.) : (1) séjours 11/4-18/4 ou (2) séjours 21/12-28/12 ou (3) séjours 28/12-4/1 + 4/4-11/4 ou (4) séjours 4/1-4/4.

**INCLUS** : le vin au dîner, réveillon Noël et Jour de l'An (hors boissons). Animaux gratuits (1 max/logement - interdit dans les parties communes, à préciser dès la résa).  
**NON INCLUS** : taxe de séjour et frais d'encaissement 0,42 €/personne/jour.

**VALMEINIER - Le Grand Panorama II \*\*\* [voir page 84]**

**NOS PROMOS\***

|               |
|---------------|
| VPM - 15% (1) |
|---------------|

**Descriptif** : kitchenette avec micro-ondes/grill+ plaques vitrocéramiques + lave-vaisselle, balcon. • **24 - 2 PIÈCES 4 pers.**, 25/30 m<sup>2</sup>, séjour canapé-lit gigogne 2 pers., petite chbre 2 pers. (parfois sans fenêtre), sdb. • **26K - 2 PIÈCES CABINE 6 pers.**, 35 m<sup>2</sup> env., séjour canapé-lit gigogne 2 pers., chbre 2 pers., cab. 2 lits 1 pers., sdb. • **36 - 3 PIÈCES 6 pers.**, 35/40 m<sup>2</sup>, séjour canapé-lit gigogne 2 pers., chbre 1 lit 2 pers., chbre (parfois ouverte) 2 lits 1 pers., sdb. • **38K - 3 PIÈCES CABINE 8 pers.**, 59 m<sup>2</sup> env., séjour canapé-lit 2 pers. A l'étage : 2 chbres 2 pers., cab. 2 lits superposés, sdb. • **T6 - CHALET 6 pers.**, 48 m<sup>2</sup> env., séjour canapé-lit gigogne 2 pers., 2 chbres 2 pers. (dont 1 avec 2 lits superposés), sdb. Chalet accolé et en duplex. • **T8 - CHALET 8 pers.**, 65 m<sup>2</sup> env., séjour canapé-lit gigogne 2 pers., chbre 1 lit 2 pers., chbre 2 lits 1 pers., petite chbre 2 lits superposés, sdb + douche. Chalet accolé et en triplex. • **T10 - CHALET 10 pers.**, 64 m<sup>2</sup> env., séjour canapé-lit gigogne 2 pers., 3 chbres 2 pers., petite chbre 2 lits superposés, sdb + douche. Chalet individuel ou accolé en duplex. • **T14 - CHALET 14 pers.**, 128 m<sup>2</sup> env., séjour 1 pers., chbre canapé-lit 2 pers., 4 chbres 1 lit 2 pers., chbre 3 pers. avec 2 lits superposés et 1 lit 1 pers., 2 douches + sdb + douche. Chalet accolé et en duplex.

**PRIX PAR LOGEMENT PAR SEMAINE DU SAMEDI AU SAMEDI**

| REF. | 21/12-28/12 | 28/12-4/1 | 4/1-11/1 | 11/1-18/1 | 18/1-25/1 | 25/1-1/2 | 1/2-8/2 | 8/2-15/2 | 15/2-29/2 | 29/2-7/3 | 7/3-14/3 | 14/3-21/3 | 21/3-4/4 | 4/4-11/4 |
|------|-------------|-----------|----------|-----------|-----------|----------|---------|----------|-----------|----------|----------|-----------|----------|----------|
| 24   | 745         | 985       | 385      | 395       | 449       | 535      | 589     | 1 139    | 1 339     | 1 109    | 489      | 445       | 359      | 379      |
| 26K  | 915         | 1 209     | 465      | 475       | 539       | 649      | 729     | 1 395    | 1 645     | 1 355    | 605      | 549       | 445      | 459      |
| 36   | 965         | 1 259     | 485      | 499       | 569       | 679      | 759     | 1 459    | 1 715     | 1 415    | 625      | 575       | 465      | 479      |
| 38K  | 1 115       | 1 449     | 569      | 575       | 659       | 799      | 869     | 1 685    | 1 969     | 1 639    | 739      | 675       | 549      | 565      |
| T6   | 1 115       | 1 449     | 569      | 575       | 659       | 799      | 869     | 1 685    | 1 969     | 1 639    | 739      | 675       | 549      | 565      |
| T8   | 1 419       | 1 855     | 719      | 729       | 835       | 1 015    | 1 115   | 2 149    | 2 529     | 2 089    | 929      | 849       | 689      | 709      |
| T10  | 1 699       | 2 255     | 859      | 895       | 1 029     | 1 219    | 1 355   | 2 619    | 3 065     | 2 545    | 1 129    | 1 009     | 819      | 865      |
| T14  | 2 285       | 3 135     | 1 425    | 1 285     | 1 349     | 1 505    | 1 615   | 3 339    | 4 259     | 3 245    | 1 399    | 1 235     | 1 109    | 1 219    |

**RESTAURATION** : au rez-de-chaussée de la résidence, la brasserie vous propose le **petit déjeuner** ou la **1/2 pension** (à régler dès la réservation). Une soirée savoyarde par semaine.

- **Petit déjeuner** : 9 €/adulte/jour ; 5 €/enfant 3 à 9 ans inclus/jour.

- **1/2 pension** : [petit déjeuner + dîner (entrée + plat + plat + dessert)] : 30 €/adulte/jour ; 25 €/enfant 3 à 9 ans inclus/jour.

**NON INCLUS** : caution 300 €, taxe de séjour. Frais de ménage si l'appartement n'est pas rendu propre 39 à 89 €. Possibilité de ménage en cours de séjour (voir sur place). Sauna (prix/appt : 8 € la séance, 39 € les 6 séances), lit ou chaise bébé\* 5 €/jour, 15 €/séjour ; kit bébé\* (lit + chaise) 7 €/jour, 25 €/séjour (\* selon dispo., à préciser dès la résa).

(1) en réservant jusqu'au 30/9 séjours 4/1-8/2 + 7/3-11/4 - 7 nuits min. sauf en T6, T10 et T14.

**VALLOIRE - Les Chalets du Galibier \*\*\*\* [voir page 85]**

**NOS PROMOS\***

|               |
|---------------|
| VPM - 15% (1) |
|---------------|

**Équipement** : kitchenette avec micro-ondes/grill+ plaques vitrocéramiques + lave-vaisselle, tél., balcon ou petite terrasse ouverte en rez-de-chaussée. • **S2 - STUDIO 2 pers.**, 22 m<sup>2</sup> env., séjour canapé-lit 2 pers. ou gigogne, douche. • **24 - 2 PIÈCES 4 pers.**, 32 m<sup>2</sup> env., séjour canapé-lit 2 pers. ou gigogne, chbre 2 lits 1 pers., sdb. • **256K - 2 PIÈCES CABINE 5/6 pers.**, 40 m<sup>2</sup> env., séjour canapé-lit 2 pers. ou gigogne, chbre 2 lits 1 pers., cab. fermée 2 lits superposés (recommandé pour 5 pers.), sdb + douche. • **26KX - 2 PIÈCES CABINE OU 2 PIÈCES CABINE DUPLEX 6 pers.**, 47 m<sup>2</sup> env., séjour canapé-lit 2 pers. ou gigogne, chbre 2 lits 1 pers., cab. 2 lits 1 pers. ou 2 lits superposés, sdb + douche. La plupart des appts de plain-pied. • **38X - 3 PIÈCES DUPLEX 8 pers.**, 60 m<sup>2</sup> env., séjour canapé-lit 2 pers. ou gigogne, chbre 2 lits 1 pers. À l'étage : chbre 2 lits 1 pers., coin nuit 2 lits 1 pers.; sdb + douche. • **SPÉCIAL FAMILLES OU AMIS - A68 - APPARTEMENT 6/8 pers.**, un 2 pièces 4 pers. + un 2 pièces cabine 5/6 pers., côte à côte ou face à face non communicants.

**PRIX PAR APPARTEMENT PAR SEMAINE (en A68 : séjour uniquement en samedi/samedi)**

| REF. | 21/12-28/12(a) | 28/12-4/1(a) | 4/1-11/1 | 11/1-18/1 | 18/1-25/1 | 25/1-1/2 | 1/2-8/2 | 8/2-15/2(a) | 15/2-29/2(a) | 29/2-7/3(a) | 7/3-14/3 | 14/3-21/3 | 21/3-4/4 | 4/4-11/4 |
|------|----------------|--------------|----------|-----------|-----------|----------|---------|-------------|--------------|-------------|----------|-----------|----------|----------|
| S2   | 920            | 1 245        | 445      | 520       | 570       | 640      | 735     | 1 240       | 1 370        | 1 215       | 685      | 575       | 480      | 525      |
| 24   | 1 130          | 1 520        | 535      | 640       | 695       | 790      | 900     | 1 530       | 1 680        | 1 500       | 850      | 710       | 590      | 645      |
| 256K | 1 320          | 1 785        | 630      | 755       | 820       | 925      | 1 060   | 1 785       | 1 980        | 1 750       | 990      | 835       | 690      | 755      |
| 26KX | 1 430          | 1 910        | 680      | 805       | 880       | 995      | 1 130   | 1 920       | 2 110        | 1 880       | 1 055    | 890       | 740      | 805      |
| 38X  | 1 940          | 2 605        | 925      | 1 100     | 1 200     | 1 360    | 1 535   | 2 615       | 2 875        | 2 560       | 1 455    | 1 215     | 1 010    | 1 100    |
| A68  | 1 940          | 2 605        | 925      | 1 100     | 1 200     | 1 360    | 1 535   | 2 615       | 2 875        | 2 560       | 1 455    | 1 215     | 1 010    | 1 100    |

(a) séjour uniquement en sam/sam

**NON INCLUS** : caution 400 €, taxe de séjour. Frais de ménage si l'appartement n'est pas rendu propre 39 à 69 €. Possibilité de ménage en cours de séjour (voir sur place). Sauna et hammam (prix/appt : 8 € la séance, 39 € les 6 séances), lit ou chaise bébé\* 5 €/jour, 15 €/séjour ; kit bébé\* (lit + chaise) 7 €/jour, 25 €/séjour (\* selon dispo., à préciser dès la résa). Change draps ou linge de toilette 8 €/kit.

(1) en réservant jusqu'au 30/9 séjours 4/1-8/2 + 7/3-11/4 - 7 nuits min. sauf en A68.

**VAL-CENIS - Les Valmonts de Val-Cenis \*\*\* [voir page 87]**

**NOS PROMOS\***

|               |
|---------------|
| VPM - 15% (1) |
|---------------|

**Descriptif** : kitchenette avec micro-ondes + lave-vaisselle, sdb, balcon. • **24 - 2 PIÈCES 4 pers.**, 30 m<sup>2</sup> env., séjour canapé-lit gigogne 2 pers., chbre 2 pers. • **26K - 2 PIÈCES CABINE 6 pers.**, 32 m<sup>2</sup> env., séjour canapé-lit gigogne 2 pers., chbre 2 pers., cab. 2 lits superposés. • **36 - 3 PIÈCES 6 pers.**, 35 m<sup>2</sup> env., séjour canapé-lit gigogne 2 pers., 2 chbres 2 pers. (dont 1 avec parfois 2 lits superposés). • **38K - 3 PIÈCES CABINE 8 pers.**, 50 m<sup>2</sup> env., séjour canapé-lit gigogne 2 pers., 2 chbres 2 pers. (dont 1 parfois avec 2 lits superposés), cab. 2 lits superposés. Certains en duplex.

**PRIX PAR APPARTEMENT PAR SEMAINE DU SAMEDI AU SAMEDI**

| REF. | 7/12-14/12(a) | 14/12-21/12(a) | 21/12-28/12 | 28/12-4/1 | 4/1-11/1 | 11/1-18/1 | 18/1-25/1 | 25/1-1/2 |
|------|---------------|----------------|-------------|-----------|----------|-----------|-----------|----------|
| 24   | 285           | 465            | 715         | 979       | 365      | 395       | 435       | 499      |
| 26K  | 355           | 569            | 879         | 1 205     | 449      | 475       | 509       | 619      |
| 36   | 365           | 599            | 935         | 1 259     | 469      | 499       | 545       | 639      |
| 38K  | 449           | 745            | 1 145       | 1 549     | 589      | 625       | 679       | 805      |

| REF. | 1/2-8/2 | 8/2-15/2 | 15/2-29/2 | 29/2-7/3 | 7/3-14/3 | 14/3-21/3 | 21/3-4/4 | 4/4-11/4 |
|------|---------|----------|-----------|----------|----------|-----------|----------|----------|
| 24   | 529     | 1 065    | 1 299     | 1 035    | 479      | 429       | 355      | 349      |
| 26K  | 659     | 1 315    | 1 609     | 1 275    | 585      | 529       | 439      | 425      |
| 36   | 689     | 1 369    | 1 685     | 1 329    | 605      | 559       | 455      | 445      |
| 38K  | 849     | 1 699    | 2 075     | 1 649    | 759      | 695       | 569      | 559      |

(a) jour d'arrivée et de départ au choix

**NON INCLUS** : caution 300 €, taxe de séjour. Frais de ménage si l'appartement n'est pas rendu propre 39 à 59 €. Possibilité de ménage en cours de séjour (voir sur place). Sauna et hammam (prix/appt : 8 € la séance, 39 € les 6 séances), lit ou chaise bébé\* 5 €/jour, 15 €/séjour ; kit bébé\* (lit + chaise) 7 €/jour, 25 €/séjour (\* selon dispo., à préciser dès la résa). Télévision 29 €/1<sup>er</sup> sem., 15 €/sem. suppl. (à régler dès la résa).

(1) en réservant jusqu'au 30/9 séjours 4/1-8/2 + 7/3-11/4 - 7 nuits min.

\* applicables sur l'hébergement uniquement



**VAL-CENIS - Les Chalets de Flambeau \*\*\*\* [voir page 88]**
**NOS PROMOS\*** VPM - 15% (1) VPM - 10% (2) VPM - 10% (3) Spécial Noël 8 = 7 (4) Spécial fin de saison 8 = 7 (5)

**Descriptif** : cuisine avec four multifonctions + plaques vitrocéramiques + lave-vaisselle, tél., balcon. • **24/24X - 2 PIÈCES ou 2 PIÈCES DUPLEX 4 pers.**, 35/45 m<sup>2</sup>, séjour canapé-lit 2 pers., chbre 2 lits 1 pers., sdb. • **36/36X - 3 PIÈCES ou 3 PIÈCES DUPLEX 6 pers.**, 50/65 m<sup>2</sup>, séjour canapé-lit 2 pers., chbre 1 lit 2 pers., chbre 2 lits 1 pers. • **48/48X - 4 PIÈCES ou 4 PIÈCES DUPLEX 8 pers.**, 70/75 m<sup>2</sup>, séjour canapé-lit 2 pers., chbre 1 lit 2 pers., 2 chbres 2 lits 1 pers., sdb + douche.

**PRIX PAR APPARTEMENT PAR SEMAINE DU SAMEDI AU SAMEDI**

| REF.   | 21/12-28/12 | 28/12-4/1 | 4/1-18/1 | 18/1-1/2 | 1/2-8/2 | 8/2-15/2 | 15/2-22/2 | 22/2-29/2 | 29/2-7/3 | 7/3-14/3 | 14/3-21/3 | 21/3-4/4 | 4/4-11/4 | 11/4-18/4 |
|--------|-------------|-----------|----------|----------|---------|----------|-----------|-----------|----------|----------|-----------|----------|----------|-----------|
| 24/24X | 1 680       | 2 135     | 840      | 868      | 952     | 2 079    | 2 310     | 2 086     | 1 596    | 1 253    | 1 036     | 840      | 987      | 924       |
| 36/36X | 2 093       | 2 660     | 1 057    | 1 092    | 1 197   | 2 590    | 2 877     | 2 597     | 1 981    | 1 582    | 1 323     | 1 057    | 1 260    | 1 176     |
| 48/48X | 3 143       | 3 997     | 1 582    | 1 631    | 1 792   | 3 626    | 4 025     | 3 633     | 2 772    | 2 352    | 2 016     | 1 582    | 1 918    | 1 792     |

**INCLUS** : un accès wi-fi à la réception et un par appt (connexion suppl. payante). Un kit entretien. Ménage de départ (sauf coin cuisine et vaisselle). **NON INCLUS** : caution 400 €, taxe de séjour. Parking couvert 65 €/sem. (hauteur max. 1,80 m - selon dispo.). Change draps ou linge de toilette 10 €/kit. Animaux 65 €/séjour (avec certificat antirabique - 1 max./appt).

(1) en réservant jusqu'au 31/10 séjours 21/12-28/12 ou (2) en réservant jusqu'au 31/10 séjours 28/12-8/2 + 29/2-7/3 ou (3) en réservant jusqu'au 15/12 séjours 7/3-18/4 (4) pour l'arrivée du 21/12 [nuit du 20/12 au 21/12 offerte]. (5) pour l'arrivée du 11/4 [nuit du 18/4 au 19/4 offerte].

**LA NORMA - Les Chalets et Balcons de la Vanoise •• [voir page 88]**
**NOS PROMOS\*** VPM - 15% (1) VPM - 10% (2) VPM - 5% (3) VPM - 5% (4)

**Descriptif** : kitchenette avec minifour ou micro-ondes (+ lave-vaisselle en 36/36X et 38), balcon ou terrasse. • **S4CM - STUDIO COIN MONTAGNE 4 pers.**, 22 m<sup>2</sup> env., séjour 2 pers., coin montagne 2 lits superposés, sdb ou douche. • **24 - 2 PIÈCES 4 pers.**, 30 m<sup>2</sup> env., séjour 2 pers., chbre 2 lits 1 pers pers., sdb ou douche. • **36/36X - 3 PIÈCES ou 3 PIÈCES DUPLEX 6 pers.**, 43 m<sup>2</sup> env., séjour 2 pers., chbre 2 pers., chbre 2 lits 1 pers., sdb + douche. Parfois en duplex. • **38 - 3 PIÈCES 8 pers.**, 49 m<sup>2</sup> env., séjour 2 pers., chbre 1 lit 2 pers., chbre 2 lits 1 pers., coin montagne 2 lits superposés, sdb + douche.

**PRIX PAR APPARTEMENT PAR SEMAINE DU SAMEDI AU SAMEDI**

| REF.   | 21/12-28/12 | 28/12-4/1 | 4/1-18/1 | 18/1-25/1 | 25/1-1/2 | 1/2-8/2 | 8/2-15/2 | 15/2-22/2 | 22/2-29/2 | 29/2-7/3 | 7/3-14/3 | 14/3-18/4 |
|--------|-------------|-----------|----------|-----------|----------|---------|----------|-----------|-----------|----------|----------|-----------|
| S4CM   | 462         | 700       | 210      | 252       | 287      | 336     | 714      | 903       | 882       | 686      | 336      | 217       |
| 24     | 574         | 875       | 266      | 308       | 364      | 420     | 889      | 1 120     | 1 099     | 854      | 420      | 266       |
| 36/36X | 728         | 1 120     | 336      | 399       | 462      | 539     | 1 134    | 1 428     | 1 400     | 1 085    | 539      | 343       |
| 38     | 1 078       | 1 589     | 427      | 504       | 588      | 679     | 1 435    | 1 890     | 1 890     | 1 379    | 679      | 434       |

**INCLUS** : accès wi-fi (bas débit) **NON INCLUS** : caution 300 €, taxe de séjour, accès wi-fi (haut débit). Frais de ménage si l'appartement n'est pas rendu propre 50 à 80 €. Draps 12 €/pers.; linge de toilette 9 €/kit/pers. Télévision 40 €/1 sem.; 50 €/2 sem. Animaux 46 €/sem. (1 max/appt - Cat 1 & 2 interdites).

(1) en réservant jusqu'au 15/9 séjours 21/12-28/12 + 4/1-15/2 + 29/2-18/4 ou (2) en réservant jusqu'au 15/10 séjours 21/12-28/12 + 4/1-15/2 + 29/2-18/4 ou (3) en réservant jusqu'au 15/11 séjours 21/12-28/12 + 4/1-15/2 + 29/2-18/4 ou (4) en réservant jusqu'au 15/11 séjours 28/12-4/1.

**CHAMROUSSE - Les Villages du Bachat \*\*\* [voir page 89]**
**NOS PROMOS\*** VPM - 20% (1) VPM - 15% (2)

**Descriptif** : kitchenette avec four micro-ondes + lave-vaisselle, balcon ou terrasse pour la plupart. • **24 - 2 PIÈCES 4 pers.**, 26/30 m<sup>2</sup>, séjour canapé-lit 2 pers. (parfois cab. 2 lits superposés), chbre 2 pers, sdb. • **26CM - 2 PIÈCES COIN MONTAGNE 6 pers.**, 32/42 m<sup>2</sup>, séjour canapé-lit 2 pers., chbre 2 pers., coin montagne 2 lits superposés, sdb (26CMPI : 50 max. des pistes). • **36 - 3 PIÈCES 6 pers.**, 35/38 m<sup>2</sup>, séjour canapé-lit 2 pers., 2 chbres 2 pers., sdb. (36PPI : 50 max. des pistes) • **310CM2 - 3 PIÈCES 2 COINS MONTAGNE 10 pers.**, 67 m<sup>2</sup> env., séjour canapé-lit 2 pers., 2 chbres 2 pers., 2 coins montagne 2 lits superposés, sdb + douche, 2 wc.

**PRIX PAR APPARTEMENT PAR SEMAINE DU SAMEDI AU SAMEDI**

| REF.   | 7/12-21/12 | 21/12-28/12 | 28/12-4/1 | 4/1-11/1 | 11/1-1/2 | 1/2-8/2 | 8/2-7/3 | 7/3-14/3 | 14/3-28/3 | 28/3-11/4 |
|--------|------------|-------------|-----------|----------|----------|---------|---------|----------|-----------|-----------|
| 24     | 387        | 715         | 963       | 387      | 460      | 559     | 1 254   | 559      | 460       | 387       |
| 26CM   | 471        | 896         | 1 215     | 471      | 567      | 694     | 1 516   | 694      | 567       | 471       |
| 36     | 508        | 936         | 1 272     | 508      | 592      | 726     | 1 547   | 726      | 592       | 508       |
| 26CMPI | 556        | 981         | 1 300     | 556      | 652      | 779     | 1 601   | 779      | 652       | 556       |
| 36PPI  | 593        | 1 021       | 1 357     | 593      | 677      | 811     | 1 632   | 811      | 677       | 593       |
| 310CM2 | 828        | 1 574       | 2 139     | 828      | 997      | 1 221   | 2 603   | 1 221    | 997       | 828       |

**NON INCLUS** : caution 300 € (retournée par courrier), taxe de séjour. Frais de ménage si l'appartement n'est pas rendu propre 80 €. Ménage de départ 50 à 60 €. Draps 7 €/pers., linge de toilette 5 €/pers.; kit draps + linge de toilette 10 €/pers. Animaux 50 €/animal/séjour (1 max./appt).

(1) en réservant jusqu'au 30/9 séjours 7/12-11/4 ou (2) en réservant jusqu'au 30/10 séjours 7/12-11/4

**LES 2 ALPES - Village Club du Soleil ••• [voir page 90]**
**NOS PROMOS\*** - 60 € par pers. par sem. (1)

**Descriptif** : douche, tél. • **C2D - CHAMBRE 2 pers.** • **C3D - CHAMBRE 3 pers.** • **C46D - CHAMBRE 4/6 pers.** (2 chambres communicantes).

**PRIX PAR PERSONNE PAR SEMAINE EN FORMULE « TOUT COMPRIS » DU SAMEDI AU SAMEDI**

| REF.               | 14/12-21/12 | 21/12-28/12 | 28/12-4/1 | 4/1-11/1 | 11/1-25/1 | 25/1-8/2 | 8/2-22/2 | 22/2-29/2 |
|--------------------|-------------|-------------|-----------|----------|-----------|----------|----------|-----------|
| Adulte             | 689         | 1 034       | 1 259     | 794      | 809       | 899      | 1 399    | 1 274     |
| 6-12 ans inclus    | 537         | 807         | 982       | 619      | 631       | 701      | 1 119    | 1 019     |
| 2-5 ans inclus     | 482         | 724         | 881       | 556      | 566       | 629      | 1 021    | 930       |
| 3 mois-1 an inclus | 276         | 414         | 504       | 318      | 324       | 360      | 602      | 548       |

| REF.               | 29/2-7/3 | 7/3-14/3 | 14/3-21/3 | 21/3-4/4 | 4/4-11/4 | 11/4-18/4 | 18/4-25/4 |
|--------------------|----------|----------|-----------|----------|----------|-----------|-----------|
| Adulte             | 1 259    | 964      | 954       | 874      | 1 004    | 889       | 714       |
| 6-12 ans inclus    | 982      | 752      | 744       | 682      | 803      | 693       | 557       |
| 2-5 ans inclus     | 881      | 675      | 668       | 612      | 733      | 622       | 500       |
| 3 mois-1 an inclus | 504      | 386      | 382       | 350      | 432      | 356       | 286       |

Les enfants de -13 ans logent obligatoirement dans la chbre des parents.

■ Suppt single : 25 %.

**INCLUS** : vin à table, réveillons Noël et Nouvel An. Ménage 1 fois/sem. et jour du départ.

**NON INCLUS** : caution 230 €/chbre, taxe de séjour, consommations au bar, boissons aux repas (hors vin). Animaux non admis.

(1) en réservant jusqu'au 15/10.

**LES 2 ALPES - L'Edelweiss •• [voir page 91]**
**NOS PROMOS\*** VPM - 15% (1) VPM - 10% (2) VPM - 5% (3) VPM - 5% (4)

**Descriptif** : kitchenette avec micro-ondes + lave-vaisselle, sdb ou douche, parfois avec balcon. • **S4K - STUDIO CABINE 4 pers.**, 25/30 m<sup>2</sup>, séjour canapé-lit gigogne 2 pers., entrée ou cab. 2 lits superposés. • **26K - 2 PIÈCES CABINE 6 pers.**, 40 m<sup>2</sup> env., séjour canapé-lit gigogne 2 pers., chbre 1 lit 2 pers. ou 2 lits superposés, cab. 2 lits superposés ou 2 cab. 1 lit 1 pers.

**PRIX PAR APPARTEMENT PAR SEMAINE DU SAMEDI AU SAMEDI**

| REF. | 30/11-21/12 | 21/12-28/12 | 28/12-4/1 | 4/1-11/1 | 11/1-25/1 | 25/1-1/2 | 1/2-8/2 | 8/2-15/2 | 15/2-22/2 | 22/2-7/3 | 7/3-14/3 | 14/3-21/3 | 21/3-28/3 | 28/3-18/4 |
|------|-------------|-------------|-----------|----------|-----------|----------|---------|----------|-----------|----------|----------|-----------|-----------|-----------|
| S4K  | 392         | 721         | 1 260     | 595      | 539       | 672      | 763     | 987      | 1 316     | 1 050    | 826      | 721       | 672       | 511       |
| 26K  | 518         | 952         | 1 666     | 777      | 707       | 882      | 1 008   | 1 302    | 1 729     | 1 386    | 1 092    | 952       | 882       | 672       |

**INCLUS** : accès wi-fi (bas débit). **NON INCLUS** : caution 300 €, taxe de séjour, accès wi-fi (haut débit). Frais de ménage si l'appartement n'est pas rendu propre 50 et 60 €. Lit bébé\* 26 €/sem. ou chaise bébé\* 9 €/sem. (\* selon dispo., à préciser dès la résa). Draps 12 €/pers.; linge de toilette 9 €/kit/pers. Télévision 35 €/sem. Animaux 46 €/sem. (1 max/appt - Cat 1&2 interdites).

(1) en réservant jusqu'au 15/9 séjours 30/11-28/12 + 4/1-15/2 + 29/2-18/4 ou (2) en réservant jusqu'au 15/10 séjours 30/11-28/12 + 4/1-15/2 + 29/2-18/4 ou (3) en réservant jusqu'au 15/11 séjours 30/11-28/12 + 4/1-15/2 + 29/2-18/4 ou (4) en réservant jusqu'au 15/11 séjours 28/12-4/1.

\* applicables sur l'hébergement uniquement

**LES 2 ALPES - Le Panorama ●●● [voir page 91]**

NOS PROMOS\* Spécial Noël 8 = 7 (1) VPM - 15% (2) VPM - 10% (3) - 10% pour 2 sem. (4) - 15% pour 3 sem. et + (4) Spécial Enfants (5)

**Descriptif** : sdb. Occupation max. obligatoire des chbres 21/12-4/1 + 8/2-7/3 + 4/4-25/4. Possibilité d'ajouter un lit bébé -2 ans dans toutes les chambres. • C2B - CHAMBRE 2 pers. • C23B - CHAMBRE 2/3 pers. • C34B - CHAMBRE 3/4 pers. (max. 3 adultes ou 2 adultes + 2 enfants -16 ans), avec lits superposés.

**PRIX PAR PERSONNE PAR SEMAINE EN PENSION COMPLÈTE DU SAMEDI dîner AU SAMEDI petit déjeuner**

Zalpes pano

| REF.   | 21/12-28/12 | 28/12-4/1 | 4/1-11/1 | 11/1-18/1 | 18/1-25/1 | 25/1-1/2 | 1/2-8/2 | 8/2-29/2 | 29/2-7/3 | 7/3-14/3 | 14/3-21/3 | 21/3-28/3 | 28/3-4/4(a) | 4/4-18/4(a) | 18/4-25/4(a) |
|--------|-------------|-----------|----------|-----------|-----------|----------|---------|----------|----------|----------|-----------|-----------|-------------|-------------|--------------|
| Adulte | 742         | 903       | 616      | 644       | 679       | 721      | 749     | 980      | 882      | 770      | 679       | 616       | 588         | 749         | 672          |

(a) en formule All Inclusive au prix de la pension complète

**INCLUS** : vin à table, jus de fruits, réveillons Noël et Nouvel An. Accès wi-fi dans les chbres en débit limité. **NON INCLUS** : boissons (hors vin et jus de fruits proposés), caution 100 €/chambre, taxe de séjour. Baby-club 18 mois-3 ans inclus : 120 € (sans repas)/6 x 1/2 journée du dimanche au vendredi à 190 € (avec 2 repas)/6 x journée du dimanche au vendredi (selon dispo., à préciser dès la résa., à régler sur place). Animaux non admis.

- 5/1-8/2 + 8/3-4/4 : • 6J/6N du dimanche dîner au samedi petit déjeuner = - 10 % du tarif semaine;
- 5J/5N du dimanche dîner au vendredi déjeuner = - 35 % du tarif semaine.

■ Suppt single : 40 %.

■ Réductions : • Enfants logés avec 1 ou 2 adultes : -2 ans : gratuits (pas de menu particulier - lit bébé fourni selon dispo) ; 2-5 ans inclus : 21/12-28/12 + 4/1-8/2 + 4/4-25/4 : 75 % ; 28/12-4/1 + 7/3-4/4 : 50 % ; 8/2-7/3 : 40 % ; 6-11 ans inclus : 21/12-28/12 + 4/1-8/2 + 4/4-25/4 : 50 % ; 28/12-4/1 + 7/3-4/4 : 30 % ; 8/2-7/3 : 20 %.

(1) pour l'arrivée du 21/12 [nuit du 20/12 au 21/12 offerte]. (2) en réservant jusqu'au 31/10 séjours 25/1-8/2 + 29/2-7/3 - 6 nuits min. - non cumulable avec enfant gratuit. (3) en réservant jusqu'au 31/10 séjours 4/1-25/1 + 7/3-4/4 - 6 nuits min. - non cumulable avec enfant gratuit. (4) séjours 4/1-8/2 + 7/3-4/4. (5) 4/1-8/2 + 7/3-4/4 - 6 nuits min. : • Baby Club offert sur 5 x 1/2 journées (pré-réservation obligatoire) ; • Gratuité pour les enfants de -6 ans pour 2 adultes payants.

De 5 à 20 % de réduction selon les périodes sur skipass 6 jours (à préciser impérativement dès la réservation à régler sur place)

**ALPE-D'HUEZ - L'Alpenrose \*\*\*\* [voir page 93]**



NOS PROMOS\* VPM - 15% (1)

**Descriptif** : kitchenette avec four multifonctions + plaques vitrocéramiques + lave-vaisselle, balcon ou loggia (sauf un 2 pièces 4 pers. sans balcon, ni loggia). • S24 - STUDIO 2/4 pers., 28 m² env., séjour canapé-lit 2 pers. + lit 2 pers., douche. • 24 - 2 PIÈCES 4 pers., 30 m² env., séjour canapé-lit 2 pers., chbre 1 lit 2 pers., douche. • 26K - 2 PIÈCES CABINE 6 pers., 32/35 m², séjour canapé-lit 2 pers., chbre 2 pers., cab. 2 lits superposés, douche. • 36/36X - 3 PIÈCES OU 3 PIÈCES DUPLEX 6 pers., 55 m² env., séjour canapé-lit 2 pers., chbre 2 pers., chbre 2 pers. (parfois canapé-lit 2 pers.), 2 douches. • 48X - 4 PIÈCES DUPLEX 8 pers., 85 m², séjour canapé-lit 2 pers., 2 chbres 2 lits 1 pers., cab. 2 lits superposés, 2 douches.

**PRIX PAR APPARTEMENT PAR SEMAINE DU SAMEDI AU SAMEDI**

Huez alpe

| REF.   | 14/12-21/12 | 21/12-28/12 | 28/12-4/1 | 4/1-11/1 | 11/1-18/1 | 18/1-25/1 | 25/1-1/2 | 1/2-8/2 |
|--------|-------------|-------------|-----------|----------|-----------|-----------|----------|---------|
| S24    | 779         | 1 579       | 2 095     | 869      | 859       | 869       | 1 009    | 979     |
| 24     | 909         | 1 839       | 2 449     | 1 015    | 1 009     | 1 019     | 1 185    | 1 145   |
| 26K    | 969         | 1 975       | 2 629     | 1 125    | 1 119     | 1 129     | 1 309    | 1 275   |
| 36/36X | 1 089       | 2 215       | 2 949     | 1 295    | 1 285     | 1 299     | 1 505    | 1 459   |
| 48X    | 1 729       | 3 515       | 4 685     | 1 899    | 1 889     | 1 909     | 2 215    | 2 159   |

| REF.   | 8/2-15/2 | 15/2-29/2 | 29/2-7/3 | 7/3-14/3 | 14/3-21/3 | 21/3-4/4 | 4/4-11/4 | 11/4-18/4 |
|--------|----------|-----------|----------|----------|-----------|----------|----------|-----------|
| S24    | 1 845    | 2 019     | 1 789    | 1 155    | 999       | 965      | 1 129    | 859       |
| 24     | 2 165    | 2 365     | 2 095    | 1 345    | 1 175     | 1 129    | 1 315    | 1 009     |
| 26K    | 2 349    | 2 535     | 2 275    | 1 509    | 1 305     | 1 249    | 1 475    | 1 119     |
| 36/36X | 2 655    | 2 849     | 2 565    | 1 735    | 1 505     | 1 435    | 1 699    | 1 285     |
| 48X    | 4 089    | 4 519     | 3 955    | 2 599    | 2 255     | 2 125    | 2 539    | 1 889     |

■ Petit déjeuner : 9 €/adulte et 5 €/enfant de 3 à 10 ans

**NON INCLUS** : caution 400 €, taxe de séjour. Frais de ménage si l'appartement n'est pas rendu propre 39 à 59 €. Possibilité de ménage en cours de séjour (voir sur place). Hammam (prix/appt : 8 € la séance, 39 € les 6 séances), lit ou chaise bébé\* 5 €/jour, 15 €/séjour ; kit bébé\* (lit + chaise) 7 €/jour, 25 €/séjour (\* selon dispo., à préciser dès la résa.). Change draps ou linge de toilette 8 €/kit.

(1) en réservant jusqu'au 30/9 séjours 4/1-8/2 + 7/3-18/4 - 7 nuits min.

**ALPE-D'HUEZ - Le Cristal de l'Alpe \*\*\*\* [voir page 93]**

NOS PROMOS\* VPM - 10% (1) VPM - 10% (2) Spécial début de saison 8 = 7 (3) Spécial fin de saison 8 = 7 (4)

**Descriptif** : cuisine avec four multifonctions + plaques vitrocéramiques + lave-vaisselle, tél., balcon. • 24 - 2 PIÈCES 4 pers., 30/40 m², séjour canapé-lit 2 pers., chbre 1 lit 2 pers., sdb. • 36K - 3 PIÈCES CABINE 6 pers., (max. 4 adultes + 2 enf. de 6 à 14 ans), 40/45 m², séjour canapé-lit 2 pers., chbre 1 lit 2 pers., chbre/cab. 2 lits superposés, sdb. • 36 - 3 PIÈCES 6 pers., 50/60 m², séjour canapé-lit 2 pers., chbre 1 lit 2 pers., chbre 2 lits 1 pers., sdb. • 48/48X - 4 PIÈCES OU 4 PIÈCES DUPLEX 8 pers., 60/75 m², séjour canapé-lit 2 pers., chbre 1 lit 2 pers., 2 chbres 2 lits 1 pers., sdb + douche (parfois en duplex). • 510/X - 5 PIÈCES OU 5 PIÈCES DUPLEX 10 pers., 75/95 m², séjour canapé-lit 2 pers., 2 chbres 1 lit 2 pers., 2 chbres 2 lits 1 pers., sdb + 1 sdb ou douche (parfois en duplex).

**PRIX PAR APPARTEMENT PAR SEMAINE DU SAMEDI AU SAMEDI**

Huez cris

| REF.   | 14/12-21/12 | 21/12-28/12 | 28/12-4/1 | 4/1-18/1 | 18/1-1/2 | 1/2-8/2 | 8/2-15/2 | 15/2-22/2 |
|--------|-------------|-------------|-----------|----------|----------|---------|----------|-----------|
| 24     | 1 043       | 2 450       | 3 108     | 1 456    | 1 526    | 1 820   | 2 919    | 3 108     |
| 36K    | 1 246       | 2 912       | 3 696     | 1 736    | 1 820    | 2 163   | 3 472    | 3 696     |
| 36     | 1 302       | 3 080       | 3 899     | 1 813    | 1 904    | 2 261   | 3 668    | 3 899     |
| 48/48X | 1 883       | 4 312       | 5 460     | 2 618    | 2 751    | 3 290   | 5 138    | 5 460     |
| 510/X  | 2 233       | 5 215       | 6 615     | 3 094    | 3 248    | 3 864   | 6 216    | 6 615     |

| REF.   | 22/2-29/2 | 29/2-7/3 | 7/3-14/3 | 14/3-21/3 | 21/3-28/3 | 28/3-4/4 | 4/4-11/4 | 11/4-18/4 |
|--------|-----------|----------|----------|-----------|-----------|----------|----------|-----------|
| 24     | 2 919     | 2 436    | 2 044    | 2 247     | 1 722     | 1 456    | 1 932    | 1 638     |
| 36K    | 3 472     | 2 870    | 2 429    | 2 674     | 2 044     | 1 736    | 2 296    | 1 946     |
| 36     | 3 668     | 3 003    | 2 541    | 2 793     | 2 163     | 1 813    | 2 401    | 2 058     |
| 48/48X | 5 138     | 4 207    | 3 689    | 4 060     | 3 178     | 2 618    | 3 493    | 3 024     |
| 510/X  | 6 216     | 5 019    | 4 347    | 4 781     | 3 738     | 3 094    | 4 102    | 3 563     |

**INCLUS** : un accès wi-fi à la réception et un par appt (connexion suppl. payante). Un kit entretien. Ménage de départ (sauf coin cuisine et vaisselle).

**NON INCLUS** : caution 400 €, taxe de séjour. Parking couvert 65 €/sem. (hauteur max. 1,90 m - selon dispo.). Change draps ou linge de toilette 10 €/kit. Animaux 65 €/séjour (avec certificat antirabique - 1 max./appt).

(1) en réservant jusqu'au 31/10 séjours 14/12-8/2 (sauf 28/12-4/1 en 510/X) ou (2) en réservant jusqu'au 15/12 séjours 21/3-18/4 (3) pour l'arrivée du 14/12 [nuit du 13/12 au 14/12 offerte]. (4) pour l'arrivée du 11/4 [nuit du 18/4 au 19/4 offerte].

**ALPE-D'HUEZ - Les Bergers ●●● [voir page 94]**

NOS PROMOS\* Spécial Noël 8 = 7 (1) VPM - 15% (2) VPM - 10% (3) - 10% pour 2 sem. (4) - 15% pour 3 sem. et + (4) Spécial Enfants (5)

**Descriptif** : sdb, coffre-fort (payant), tél. Occupation max. obligatoire des chbres 21/12-4/1 + 8/2-7/3 + 4/4-18/4. Possibilité d'ajouter un lit bébé -2 ans en C2B et C4BW. • C2B - CHAMBRE 2 pers. • C23B - CHAMBRE 2/3 pers. • C4BW - CHAMBRE 4 pers., 2 chbres 2 pers. communicantes.

**PRIX PAR PERSONNE PAR SEMAINE EN PENSION COMPLÈTE DU SAMEDI dîner AU SAMEDI petit déjeuner**

Huez berg

| REF.   | 21/12-28/12 | 28/12-4/1 | 4/1-11/1 | 11/1-18/1 | 18/1-25/1 | 25/1-1/2 | 1/2-8/2 | 8/2-29/2 | 29/2-7/3 | 7/3-14/3 | 14/3-21/3 | 21/3-28/3 | 28/3-4/4(a) | 4/4-18/4(a) |
|--------|-------------|-----------|----------|-----------|-----------|----------|---------|----------|----------|----------|-----------|-----------|-------------|-------------|
| Adulte | 868         | 1085      | 735      | 770       | 833       | 882      | 917     | 1183     | 1064     | 945      | 854       | 763       | 735         | 882         |

(a) en formule All inclusive au prix de la pension complète

**INCLUS** : vin à table, jus de fruits, réveillons Noël et Nouvel An. Accès wi-fi dans les chbres en débit limité. **NON INCLUS** : boissons (hors vin et jus de fruits proposés), caution 100 €/chambre, taxe de séjour. Baby-club 18 mois-3 ans inclus : 120 € (sans repas) /6 x 1/2 journée du dimanche au vendredi à 190 € (avec 2 repas) /6 x journée du dimanche au vendredi (selon dispo., à préciser dès la résa., à régler sur place). Animaux non admis.

- 5/1-8/2 + 8/3-4/4 : • 6J/6N du dimanche dîner au samedi petit déjeuner = - 10 % du tarif semaine;
- 5J/5N du dimanche dîner au vendredi déjeuner = - 35 % du tarif semaine.

■ Suppt single : 40 %.

■ Réductions : • Enfants logés avec 2 adultes : -2 ans : gratuits (pas de menu particulier - lit bébé fourni selon dispo) ; 2-5 ans inclus : 21/12-28/12 + 4/1-8/2 + 4/4-18/4 + 6/4-20/4 : 75 % ; 28/12-4/1 + 7/3-4/4 : 50 % ; 8/2-7/3 : 40 % ; 6-11 ans inclus : 21/12-28/12 + 4/1-8/2 + 4/4-18/4 + 6/4-20/4 : 50 % ; 28/12-4/1 + 7/3-4/4 : 30 % ; 8/2-7/3 : 20 %.

• 1 ou 2 enfants de 2 à -12 ans avec 1 adulte : 28/12-4/1 + 8/2-7/3 : - 15 %\* ; autres dates : - 25 %\* (\* réductions sur tarif adulte, le 2<sup>e</sup> enfant bénéficie du tarif enfant).

(1) pour l'arrivée du 21/12 [nuit du 20/12 au 21/12 offerte]. (2) en réservant jusqu'au 31/10 séjours 25/1-8/2 + 29/2-7/3 + 21/3-4/4 - 6 nuits min. - non cumulable avec enfant gratuit.

(3) en réservant jusqu'au 31/10 séjours 28/12-25/1 + 7/3-21/3 - 6 nuits min. - non cumulable avec enfant gratuit. (4) séjours 4/1-8/2 + 7/3-4/4. (5) 4/1-8/2 + 7/3-4/4 - 6 nuits min. : • Baby Club offert sur 5 x 1/2 journées (pré-réservation obligatoire) ; • Gratuité pour les enfants de -6 ans pour 2 adultes payants.

De 5 à 20 % de réduction selon les périodes sur skipass 6 jours (à préciser impérativement dès la réservation à régler sur place)

\* applicables sur l'hébergement uniquement



## ALPE-D'HUEZ - L'Écrin d'Huez •• [voir page 94]

**Descriptif** : kitchenette avec micro-ondes + lave-vaisselle, sdb, balcon, expo sud-est ou sud-ouest. • **S4 - STUDIO 4 pers.**, 22/28 m<sup>2</sup>, séjour banquette lit gigogne, coin montagne 2 lits superposés, en rez-de-jardin. • **245 - 2 PIÈCES 4/5 pers.**, 28 m<sup>2</sup> env., séjour banquette lit gigogne, chbre 2 lits superposés et 1 lit tiroir. • **26K - 2 PIÈCES CABINE 6 pers.**, 31 m<sup>2</sup> env., séjour banquette lit gigogne, chbre 1 lit 2 pers., entrée/cab. 2 lits superposés. • **367 - 3 PIÈCES 6/7 pers.**, 35/45 m<sup>2</sup>, séjour banquette lit gigogne, chbre 1 lit 2 pers., chbre 2 lits superposés et 1 lit tiroir.

### PRIX PAR APPARTEMENT PAR SEMAINE DU SAMEDI AU SAMEDI (pas de contingent du 14 au 21/3)

| REF. | 7/12-21/12 | 21/12-28/12 | 28/12-4/1 | 4/1-18/1 | 18/1-25/1 | 25/1-1/2 | 1/2-8/2 | 8/2-15/2 | 15/2-22/2 | 22/2-29/2 | 29/2-7/3 | 7/3-14/3 | 14/3-21/3 | 21/3-18/4 |
|------|------------|-------------|-----------|----------|-----------|----------|---------|----------|-----------|-----------|----------|----------|-----------|-----------|
| S4   | 378        | 476         | 833       | 406      | 476       | 497      | 518     | 833      | 952       | 924       | 763      | 476      | 420       | 385       |
| 245  | 399        | 497         | 875       | 427      | 497       | 520      | 546     | 875      | 999       | 969       | 798      | 497      | 441       | 406       |
| 26K  | 490        | 609         | 1 071     | 525      | 609       | 637      | 665     | 1 071    | 1 225     | 1 183     | 980      | 609      | 539       | 497       |
| 367  | 581        | 728         | 1 274     | 623      | 728       | 756      | 791     | 1 274    | 1 456     | 1 407     | 1 169    | 728      | 644       | 588       |

**NON INCLUS** : caution 200 €, taxe de séjour. Frais de ménage si l'appartement n'est pas rendu propre 50 à 70 €. Parking couvert municipal à 150 m (50 € env.). Draps 10 €/lit 1 pers., 15 €/lit 2 pers., draps jetables 6 €/lit 1 pers., 10 €/lit 2 pers., linge de toilette 6,50 €/pers. Télévision 39 €/sem. Animaux 35 €/animal/sem. (à préciser dès la résa). Lit bébé 25 €/sem. (selon dispo., à préciser dès la résa).

## OZ-EN-OISANS - Village Club du Soleil \*\*\*\* [voir page 95]

**NOS PROMOS\*** - 60 € par pers. par sem. (1)

**Descriptif** : douche, tél. • **C23D - CHAMBRE 2/3 pers. (max. 2 adultes + 1 enfant -3 ans).** • **C34D - CHAMBRE 3/4 pers.** Possibilité de chambre 5/6 pers. (en demande).

### PRIX PAR PERSONNE PAR SEMAINE EN FORMULE « TOUT COMPRIS » DU SAMEDI AU SAMEDI (privatisation du 14/3 au 21/3)

| REF.               | 14/12-21/12 | 21/12-28/12 | 28/12-4/1 | 4/1-11/1 | 11/1-18/1 | 18/1-25/1 | 25/1-8/2 | 8/2-22/2 |
|--------------------|-------------|-------------|-----------|----------|-----------|-----------|----------|----------|
| Adulte             | 689         | 1 094       | 1 344     | 819      | 889       | 939       | 954      | 1 474    |
| 6-12 ans inclus    | 537         | 853         | 1 048     | 639      | 693       | 732       | 744      | 1 179    |
| 2-5 ans inclus     | 482         | 766         | 941       | 573      | 622       | 657       | 668      | 1 076    |
| 3 mois-1 an inclus | 276         | 438         | 538       | 328      | 356       | 376       | 382      | 634      |

| REF.               | 22/2-29/2 | 29/2-7/3 | 7/3-21/3 | 21/3-28/3 | 28/3-4/4 | 4/4-11/4 | 11/4-18/4 |
|--------------------|-----------|----------|----------|-----------|----------|----------|-----------|
| Adulte             | 1 344     | 1 329    | 1 029    | 939       | 904      | 1 034    | 989       |
| 6-12 ans inclus    | 1 075     | 1 037    | 803      | 732       | 705      | 827      | 771       |
| 2-5 ans inclus     | 981       | 930      | 720      | 657       | 633      | 755      | 692       |
| 3 mois-1 an inclus | 578       | 532      | 412      | 376       | 362      | 445      | 396       |

■ Suppt single : 25 %.

**INCLUS** : vin à table, réveillons Noël et Nouvel An. Ménage 1 fois/sem. et jour du départ. **NON INCLUS** : caution 230 €/chbre, taxe de séjour, consommations au bar, boissons aux repas (hors vin). Animaux non admis.

(1) en réservant jusqu'au 15/10.

Les enfants de -13 ans logent obligatoirement dans la chbre des parents.

## OZ-EN-OISANS - Couleurs Soleil •• [voir page 95]

**Descriptif** : kitchenette avec micro-ondes + lave-vaisselle, balcon ou terrasse (sauf en studio). • **S23 - STUDIO 2/3 pers.**, 14/21 m<sup>2</sup>, séjour 1 lit gigogne (+ 1 banquette lit 1 pers. dans la plupart), sdb. • **S4K/Z - STUDIO CABINE OU MEZZANINE 4 pers.**, 25 m<sup>2</sup> env., séjour canapé-lit gigogne, cab. 2 lits superposés ou mezz. 1 lit 2 pers., sdb. • **26K - 2 PIÈCES CABINE 6 pers.**, 30 m<sup>2</sup> env., séjour 1 lit gigogne, chbre 1 lit 2 pers., cab. 2 lits superposés, sdb. • **27K - 2 PIÈCES CABINE 7 pers.**, 40 m<sup>2</sup> env., séjour 2 pers., chbre 1 lit 2 pers., cab. 2 lits superposés + 1 lit 1 pers., sdb + douche. • **28K - 2 PIÈCES CABINE 8 pers.**, 42 m<sup>2</sup> env., séjour canapé-lit gigogne + 1 banquette lit 1 pers., chbre 1 lit 2 pers., cab. 2 lits superposés + 1 lit 1 pers., sdb. • **39K - 3 PIÈCES CABINE 9 pers.**, 45 m<sup>2</sup> env., séjour 2 banquettes lits 1 pers., chbre 1 lit 2 pers., chbre 2 lits 1 pers., cab. 2 lits superposés + 1 lit 1 pers., sdb + douche.

### PRIX PAR APPARTEMENT PAR SEMAINE DU SAMEDI AU SAMEDI (pas de contingent du 14 au 21/3)

| REF.  | 14/12-21/12 | 21/12-28/12 | 28/12-4/1 | 4/1-11/1 | 11/1-18/1 | 18/1-25/1 | 25/1-1/2 | 1/2-8/2 | 8/2-15/2 | 15/2-29/2 | 29/2-7/3 | 7/3-14/3 | 14/3-21/3 |
|-------|-------------|-------------|-----------|----------|-----------|-----------|----------|---------|----------|-----------|----------|----------|-----------|
| S23   | 245         | 413         | 581       | 210      | 245       | 301       | 315      | 364     | 581      | 749       | 546      | 301      | 301       |
| S4K/Z | 294         | 497         | 693       | 252      | 294       | 357       | 378      | 434     | 693      | 896       | 651      | 357      | 357       |
| 26K   | 357         | 609         | 854       | 315      | 357       | 434       | 462      | 532     | 854      | 1 099     | 798      | 434      | 434       |
| 27K   | 385         | 658         | 924       | 343      | 385       | 469       | 497      | 574     | 924      | 1 190     | 861      | 469      | 469       |
| 28K   | 427         | 728         | 1 029     | 378      | 427       | 518       | 553      | 637     | 1 029    | 1 323     | 959      | 518      | 518       |
| 39K   | 518         | 889         | 1 253     | 462      | 518       | 630       | 672      | 777     | 1 253    | 1 617     | 1 169    | 630      | 630       |

**NON INCLUS** : caution 200 €, taxe de séjour. Frais de ménage si l'appartement n'est pas rendu propre 50 à 70 €. Draps 10 €/lit 1 pers., 15 €/lit 2 pers., draps jetables 6 €/lit 1 pers., 10 €/lit 2 pers., linge de toilette 6,50 €/pers. Animaux 35 €/animal/sem. (à préciser dès la résa). Lit bébé 25 €/sem. (selon dispo., à préciser dès la résa).

## MONTGENÈVRE - Le Chalet des Dolines \*\*\*\* [voir page 96]

**NOS PROMOS\*** VPM - 10 % (1) VPM - 10 % (2) Spécial Noël 8 = 7 (3) Spécial fin de saison 8 = 7 (4)

**Descriptif** : cuisine avec four multifonctions + plaques vitrocéramiques + lave-vaisselle, tél., balcon. • **24 - 2 PIÈCES 4 pers.**, 35 m<sup>2</sup> env., séjour banquette lit gigogne, chbre 2 lits 1 pers., sdb. • **36/36X - 3 PIÈCES ou 3 PIÈCES DUPLEX 6 pers.**, 45/60 m<sup>2</sup>, séjour banquette lit gigogne, chbre 1 lit 2 pers., chbre 2 lits 1 pers., sdb (parfois en duplex). • **48K - 4 PIÈCES CABINE 8 pers.**, (max. 6 adultes + 2 enf. de 6 à 14 ans), 65 m<sup>2</sup> env., séjour banquette lit gigogne, chbre 1 lit 2 pers., chbre 2 lits 1 pers., chbre/cab. 2 lits superposés, sdb + douche.

### PRIX PAR APPARTEMENT PAR SEMAINE DU SAMEDI AU SAMEDI

| REF.   | 21/12-28/12 | 28/12-4/1 | 4/1-18/1 | 18/1-1/2 | 1/2-8/2 | 8/2-15/2 | 15/2-22/2 | 22/2-29/2 | 29/2-7/3 | 7/3-14/3 | 14/3-21/3 | 21/3-4/4 | 4/4-11/4 | 11/4-18/4 |
|--------|-------------|-----------|----------|----------|---------|----------|-----------|-----------|----------|----------|-----------|----------|----------|-----------|
| 24     | 1 820       | 2 310     | 959      | 1 008    | 1 183   | 2 212    | 2 310     | 2 149     | 1 757    | 1 330    | 1 162     | 959      | 1 204    | 959       |
| 36/36X | 2 254       | 2 870     | 1 183    | 1 239    | 1 470   | 2 744    | 2 870     | 2 667     | 2 184    | 1 666    | 1 470     | 1 183    | 1 512    | 1 183     |
| 48K    | 2 933       | 3 731     | 1 750    | 1 841    | 2 170   | 4 053    | 3 731     | 3 465     | 2 842    | 2 471    | 2 191     | 1 750    | 2 240    | 1 750     |

**INCLUS** : un accès wi-fi à la réception et un par appt (connexion suppl. payante). Un kit entretien. Ménage de départ (sauf coin cuisine et vaisselle). **NON INCLUS** : caution 400 €, taxe de séjour. Parking couvert 70 €/sem. (hauteur max. 2 m - selon dispo.). Change draps ou linge de toilette 10 €/kit. Animaux 65 €/séjour (avec certificat antirabique - 1 max./appt).

(1) en réservant jusqu'au 31/10 séjours 21/12-8/2 ou (2) en réservant jusqu'au 15/12 séjours 14/3-18/4. (3) pour l'arrivée du 21/12 [nuit du 20/12 au 21/12 offerte]. (4) pour l'arrivée du 11/4 [nuit du 18/4 au 19/4 offerte].

## MONTGENÈVRE - Village Club du Soleil \*\*\* [voir page 97]

**NOS PROMOS\*** - 60 € par pers. par sem. (1)

**Descriptif** : • **C35D - CHAMBRE 3/5 pers. (5 couchages dont 2 lits superposés, douche).** Possibilité de chambre 6 pers. (en demande).

### PRIX PAR PERSONNE PAR SEMAINE EN FORMULE « TOUT COMPRIS » DU SAMEDI AU SAMEDI

| REF.               | 14/12-21/12 | 21/12-28/12 | 28/12-4/1 | 4/1-11/1 | 11/1-18/1 | 18/1-1/2 | 1/2-8/2 | 8/2-22/2 |
|--------------------|-------------|-------------|-----------|----------|-----------|----------|---------|----------|
| Adulte             | 489         | 869         | 1 089     | 609      | 634       | 729      | 744     | 1 229    |
| 6-12 ans inclus    | 381         | 678         | 849       | 475      | 495       | 569      | 580     | 983      |
| 2-5 ans inclus     | 342         | 608         | 792       | 426      | 444       | 510      | 521     | 897      |
| 3 mois-1 an inclus | 196         | 349         | 436       | 244      | 254       | 292      | 298     | 528      |

| REF.               | 22/2-29/2 | 29/2-7/3 | 7/3-21/3 | 21/3-4/4 | 4/4-11/4 | 11/4-18/4 | 18/4-25/4 |
|--------------------|-----------|----------|----------|----------|----------|-----------|-----------|
| Adulte             | 1 154     | 1 104    | 779      | 694      | 809      | 719       | 599       |
| 6-12 ans inclus    | 923       | 861      | 608      | 541      | 647      | 561       | 467       |
| 2-5 ans inclus     | 842       | 773      | 545      | 486      | 591      | 503       | 419       |
| 3 mois-1 an inclus | 496       | 442      | 312      | 278      | 348      | 288       | 240       |

■ Suppt single : 25 %.

**INCLUS** : vin à table, réveillons Noël et Nouvel An. Ménage 1 fois/sem. et jour du départ. **NON INCLUS** : caution 230 €/chbre, taxe de séjour, consommations au bar, boissons aux repas (hors vin). Animaux non admis.

(1) en réservant jusqu'au 15/10.

Les enfants de -13 ans logent obligatoirement dans la chbre des parents.

\* applicables sur l'hébergement uniquement

**Descriptif** : kitchenette avec micro-ondes + plaques vitrocéramiques + lave-vaisselle, tél., terrasse ou balcon avec salon de jardin. • **S2 - STUDIO 2 pers.**, 20 m<sup>2</sup> env., séjour 1 banquette lit 1 pers. + 1 lit tiroir 1 pers., sdb. Sans balcon. • **24 - 2 PIÈCES 4 pers.**, 33/38 m<sup>2</sup>, séjour 1 banquette lit 1 pers. + 1 lit tiroir 1 pers., chbre 2 pers., sdb ou douche. • **26A - 2 PIÈCES ALCÔVE 6 pers.**, 43 m<sup>2</sup> env., séjour 1 banquette lit 1 pers. + 1 lit tiroir 1 pers., chbre 1 lit 2 pers., alcôve 2 lits superposés, sdb ou douche. • **36/36X - 3 PIÈCES OU 3 PIÈCES DUPLEX 6 pers.**, 50/55 m<sup>2</sup>, séjour 1 banquette lit 1 pers. + 1 lit tiroir 1 pers., chbre 1 lit 2 pers., sdb ou douche + 2<sup>e</sup> douche dans la majorité des appts. Parfois en duplex. • **48 - 4 PIÈCES 8 pers.**, 70/73 m<sup>2</sup>, séjour 1 banquette lit 1 pers. + 1 lit tiroir 1 pers., chbre 1 lit 2 pers., 2 chbres 2 lits 1 pers. (dont 1 parfois plus petite en alcôve), sdb ou douche + douche. • **48X - 4 PIÈCES DUPLEX 8 pers.**, 80/87 m<sup>2</sup>, séjour 1 banquette lit 1 pers. + 1 lit tiroir 1 pers., chbre 1 lit 2 pers., chbre 2 lits 1 pers. À l'étage : chbre 2 lits 1 pers. (sous les combles), sdb ou douche + douche. • **510X - 5 PIÈCES DUPLEX 10 pers.**, 100 m<sup>2</sup> env., séjour 1 banquette lit 1 pers. + 1 lit tiroir 1 pers., chbre 1 lit 2 pers., 3 chbres 2 lits 1 pers., sdb ou douche + douche. Appt en duplex. • **SPÉCIAL FAMILLES OU AMIS - A1012 - APPARTEMENT 10/12 pers.**, 2 x 3 pièces ou 3 pièces duplex 6 pers. côte à côte ou face à face non communicants.

**PRIX PAR APPARTEMENT PAR SEMAINE DU SAMEDI AU SAMEDI**

| REF.   | 21/12-28/12 | 28/12-4/1 | 4/1-11/1 | 11/1-18/1 | 18/1-25/1 | 25/1-1/2 | 1/2-8/2 | 8/2-15/2 | 15/2-29/2 | 29/2-7/3 | 7/3-14/3 | 14/3-21/3 | 21/3-4/4 | 4/4-11/4 |
|--------|-------------|-----------|----------|-----------|-----------|----------|---------|----------|-----------|----------|----------|-----------|----------|----------|
| S2     | 1 110       | 1 490     | 620      | 630       | 730       | 815      | 930     | 1 520    | 1 655     | 1 505    | 905      | 810       | 625      | 720      |
| 24     | 1 340       | 1 795     | 745      | 775       | 875       | 990      | 1 110   | 1 840    | 1 990     | 1 820    | 1 090    | 990       | 760      | 860      |
| 26A    | 1 495       | 1 995     | 820      | 860       | 985       | 1 095    | 1 240   | 2 030    | 2 210     | 2 010    | 1 230    | 1 100     | 845      | 960      |
| 36/36X | 1 610       | 2 160     | 890      | 925       | 1 060     | 1 195    | 1 345   | 2 220    | 2 390     | 2 195    | 1 315    | 1 185     | 910      | 1 030    |
| 48     | 1 885       | 2 515     | 1 040    | 1 075     | 1 230     | 1 385    | 1 570   | 2 580    | 2 795     | 2 550    | 1 535    | 1 375     | 1 055    | 1 205    |
| 48X    | 2 025       | 2 685     | 1 105    | 1 160     | 1 315     | 1 485    | 1 670   | 2 760    | 2 985     | 2 730    | 1 640    | 1 485     | 1 140    | 1 290    |
| 510X   | 2 310       | 3 075     | 1 270    | 1 330     | 1 510     | 1 700    | 1 915   | 3 160    | 3 425     | 3 125    | 1 880    | 1 700     | 1 310    | 1 475    |
| A1012  | 2 550       | 3 400     | 1 405    | 1 465     | 1 670     | 1 870    | 2 120   | 3 480    | 3 760     | 3 440    | 2 080    | 1 875     | 1 445    | 1 635    |

**NON INCLUS** : caution 400 €, taxe de séjour. Frais de ménage si l'appartement n'est pas rendu propre 39 à 89 €. Possibilité de ménage en cours de séjour (voir sur place). Sauna et hammam (prix/appt : 8 €/la séance, 39 €/les 6 séances), lit ou chaise bébé\* 5 €/jour, 15 €/séjour; kit bébé\* (lit + chaise) 7 €/jour, 25 €/séjour (\* selon dispo., à préciser dès la résa.). Change draps ou linge de toilette 8 €/kit.

(1) en réservant jusqu'au 30/9 séjours 4/1-8/2 + 7/3-11/4 - 7 nuits min. sauf en A1012.

**ORCIÈRES - Rochebrune \*\*\*\* [voir page 100]**

**Descriptif** : kitchenette avec micro-ondes/grill + lave-vaisselle, balcon (sauf en S4CM). • **S4CM - STUDIO COIN MONTAGNE 4 pers.**, 27 m<sup>2</sup> env., séjour canapé-lit 2 pers., coin montagne 2 lits superposés, sdb. • **24 - 2 PIÈCES 4 pers.**, 29/36 m<sup>2</sup>, séjour 2 pers., chbre 2 pers., sdb. • **26CM - 2 PIÈCES COIN MONTAGNE 6 pers.**, 38/41 m<sup>2</sup>, séjour 2 pers., chbre 1 lit 2 pers., coin montagne 2 lits superposés, sdb.

**PRIX PAR APPARTEMENT PAR SEMAINE DU SAMEDI AU SAMEDI**

| REF. | 21/12-28/12 | 28/12-4/1 | 4/1-11/1 | 11/1-18/1 | 18/1-25/1 | 25/1-1/2 | 1/2-8/2 | 8/2-15/2 |
|------|-------------|-----------|----------|-----------|-----------|----------|---------|----------|
| S4CM | 725         | 1 020     | 335      | 370       | 430       | 520      | 560     | 1 115    |
| 24   | 835         | 1 175     | 375      | 415       | 500       | 600      | 635     | 1 280    |
| 26CM | 1 020       | 1 430     | 475      | 535       | 630       | 760      | 800     | 1 565    |

| REF. | 15/2-29/2 | 29/2-7/3 | 7/3-14/3 | 14/3-21/3 | 21/3-28/3 | 28/3-4/4 | 4/4-11/4 | 11/4-18/4 |
|------|-----------|----------|----------|-----------|-----------|----------|----------|-----------|
| S4CM | 1 210     | 1 065    | 490      | 370       | 335       | 310      | 365      | 335       |
| 24   | 1 385     | 1 230    | 565      | 415       | 375       | 350      | 415      | 375       |
| 26CM | 1 690     | 1 515    | 710      | 535       | 475       | 450      | 535      | 475       |

**NON INCLUS** : caution 300 € (retournée par courrier), taxe de séjour. Ménage de départ si l'appartement n'est pas rendu propre de 62 à 77 €. Kit entretien 6 €/kit. Kit bébé (lit + chaise haute + baignoire) 25 €/séjour (selon dispo. à préciser dès la résa.). Linge de toilette 8 €/pers. Animaux 60 €/animal/séjour.

(1) en réservant jusqu'au 31/10 séjours 4/1-8/2 + 29/2-18/4.

**ORCIÈRES - Village Club du Soleil \*\*\* [voir page 101]**

**Descriptif** : douche. • **C23D - CHAMBRE 2/3 pers. (max. 2 adultes + 1 enfant -3 ans).** • **C35D - CHAMBRE 3/5 pers. (5 couchages dont 2 lits superposés).**

**PRIX PAR PERSONNE PAR SEMAINE EN FORMULE « TOUT COMPRIS » DU SAMEDI AU SAMEDI**

| REF.               | 21/12-28/12 | 28/12-4/1 | 4/1-11/1 | 11/1-18/1 | 18/1-1/2 | 1/2-8/2 | 8/2-22/2 | 22/2-29/2 | 29/2-7/3 | 7/3-21/3 | 21/3-4/4 | 4/4-11/4 | 11/4-18/4 |
|--------------------|-------------|-----------|----------|-----------|----------|---------|----------|-----------|----------|----------|----------|----------|-----------|
| Adulte             | 784         | 999       | 594      | 604       | 689      | 699     | 1 114    | 1 059     | 999      | 699      | 609      | 714      | 629       |
| 6-12 ans inclus    | 612         | 779       | 463      | 471       | 537      | 545     | 891      | 847       | 779      | 545      | 475      | 571      | 491       |
| 2-5 ans inclus     | 549         | 699       | 416      | 423       | 482      | 489     | 813      | 773       | 699      | 489      | 426      | 521      | 440       |
| 3 mois-1 an inclus | 314         | 400       | 238      | 242       | 276      | 280     | 479      | 455       | 400      | 280      | 244      | 307      | 252       |

Les enfants de -13 ans logent obligatoirement dans la chbre des parents.

■ Suppt single : 25 %.

**INCLUS** : vin à table, réveillons Noël et Nouvel An. Ménage 1 fois/sem. et jour du départ.

**NON INCLUS** : caution 230 €/chbre, taxe de séjour, consommations au bar, boissons aux repas (hors vin). Animaux non admis

(1) en réservant jusqu'au 15/10.

**VARS - Village Club du Soleil \*\*\* [voir page 102]**

**Descriptif** : sdb ou douche, tél. • **C23B/D - CHAMBRE 2/3 pers. (certaines avec lits superposés).** • **C4B/D - CHAMBRE 4 pers.**, 1 lit 2 pers. ou 2 lits 1 pers. + 2 lits superposés. Possibilité de chambre 5/6 pers. (en demande).

**PRIX PAR PERSONNE PAR SEMAINE EN FORMULE « TOUT COMPRIS » DU SAMEDI AU SAMEDI**

| REF.               | 21/12-28/12 | 28/12-4/1 | 4/1-11/1 | 11/1-18/1 | 18/1-1/2 | 1/2-8/2 | 8/2-22/2 | 22/2-29/2 | 29/2-7/3 | 7/3-21/3 | 21/3-28/3 | 28/3-4/4 | 4/4-11/4 | 11/4-18/4 |
|--------------------|-------------|-----------|----------|-----------|----------|---------|----------|-----------|----------|----------|-----------|----------|----------|-----------|
| Adulte             | 1 029       | 1 299     | 794      | 809       | 889      | 954     | 1 389    | 1 299     | 1 274    | 964      | 874       | 824      | 989      | 899       |
| 6-12 ans inclus    | 803         | 1 013     | 619      | 631       | 693      | 744     | 1 111    | 1 039     | 994      | 752      | 682       | 643      | 791      | 701       |
| 2-5 ans inclus     | 720         | 909       | 556      | 566       | 622      | 668     | 1 014    | 948       | 892      | 675      | 612       | 577      | 722      | 629       |
| 3 mois-1 an inclus | 412         | 520       | 318      | 324       | 356      | 382     | 597      | 559       | 510      | 386      | 350       | 330      | 425      | 360       |

Les enfants de -13 ans logent obligatoirement dans la chbre des parents.

■ Suppt single : 25 %.

**INCLUS** : vin à table, réveillons Noël et Nouvel An. Ménage 1 fois/sem. et jour du départ.

**NON INCLUS** : caution 230 €/chbre, taxe de séjour, consommations au bar, boissons aux repas (hors vin). Animaux non admis

(1) en réservant jusqu'au 15/10.

**VARS - Les Chalets des Rennes \*\*\*\* [voir page 103]**

**Descriptif** : coin cuisine avec plaques vitrocéramiques + four micro-ondes/grill + lave-vaisselle, sdb (+ douche en 26KX et 38KX), balcon. • **24 - DEUX PIÈCES 4 pers.**, 32 m<sup>2</sup> env., séjour canapé-lit gigogne 2 pers., chbre 1 lit 2 pers. • **26KX - DEUX PIÈCES CABINE DUPLEX 6 pers.**, 45/50 m<sup>2</sup>, séjour canapé-lit gigogne 2 pers., cab. 2 lits superposés. À l'étage : chbre 1 lit 2 pers. • **38KX - TROIS PIÈCES CABINE DUPLEX 8 pers.**, 61 m<sup>2</sup> env., séjour canapé-lit gigogne 2 pers., cab. 2 lits superposés. À l'étage inférieur : chbre 2 lits 1 pers., chbre 1 lit 2 pers.

**PRIX PAR APPARTEMENT PAR SEMAINE DU SAMEDI AU SAMEDI**

| REF. | 14/12-21/12 | 21/12-28/12 | 28/12-4/1 | 4/1-18/1 | 18/1-1/2 | 1/2-8/2 | 8/2-15/2 | 15/2-22/2 | 22/2-29/2 | 29/2-7/3 | 7/3-14/3 | 14/3-21/3 | 21/3-4/4 | 4/4-25/4 |
|------|-------------|-------------|-----------|----------|----------|---------|----------|-----------|-----------|----------|----------|-----------|----------|----------|
| 24   | 469         | 899         | 1 599     | 609      | 759      | 899     | 1 599    | 1 695     | 1 749     | 1 359    | 899      | 759       | 609      | 469      |
| 26KX | 639         | 1 199       | 2 149     | 879      | 999      | 1 199   | 2 149    | 2 279     | 2 329     | 1 829    | 1 199    | 999       | 879      | 639      |
| 38KX | 869         | 1 599       | 2 699     | 1 149    | 1 249    | 1 599   | 2 699    | 2 869     | 2 909     | 2 299    | 1 599    | 1 249     | 1 149    | 869      |

**INCLUS** : kit entretien. **NON INCLUS** : caution 400 €, taxe de séjour. Frais de ménage si l'appartement n'est pas rendu propre 50 à 100 €. Parking couvert 45 €/sem. (à préciser dès la résa., selon dispo). Animaux 45 €/semaine.

(1) en réservant jusqu'au 15/9 - toutes périodes ou (2) en réservant jusqu'au 31/10 - toutes périodes.

\* applicables sur l'hébergement uniquement



**VARS - Panorama Vars 2000 ●●● [voir page 103]**

**NOS PROMOS\*** **VPM** -10% (1) **VPM** -10% (2) **Spécial fin de saison** 8 = 7 (3)

**Descriptif** : cuisine avec four multifonctions + plaques vitrocéramiques + lave-vaisselle, tél., sdb + douche, balcon. • **36/36X - 3 PIÈCES ou 3 PIÈCES DUPLEX 6 pers.**, 55/65 m<sup>2</sup>, séjour canapé-lit 2 pers., chbre 1 lit 2 pers., chbre 2 lits 1 pers. (parfois en duplex). • **48/48X - 4 PIÈCES ou 4 PIÈCES DUPLEX 8 pers.**, 70/75 m<sup>2</sup>, séjour canapé-lit 2 pers., chbre 1 lit 2 pers., 2 chbres 2 lits 1 pers. (parfois en duplex). • **36CHA - 3 PIÈCES 6 pers.** (Chalet), 55/60 m<sup>2</sup>, séjour canapé-lit 2 pers., chbre 1 lit 2 pers., chbre 2 lits 1 pers. (parfois en duplex). • **48CHA - 4 PIÈCES 8 pers.** (Chalet), 60/70 m<sup>2</sup>, séjour canapé-lit 2 pers., chbre 1 lit 2 pers., 2 chbres 2 lits 1 pers. (parfois en duplex).

**PRIX PAR APPARTEMENT PAR SEMAINE DU SAMEDI AU SAMEDI**

| REF.   | 21/12-28/12 | 28/12-4/1 | 4/1-18/1 | 18/1-1/2 | 1/2-8/2 | 8/2-15/2 | 15/2-22/2 | 22/2-29/2 | 29/2-7/3 | 7/3-14/3 | 14/3-21/3 | 21/3-4/4 | 4/4-11/4 | 11/4-18/4 |
|--------|-------------|-----------|----------|----------|---------|----------|-----------|-----------|----------|----------|-----------|----------|----------|-----------|
| 36/36X | 1 890       | 2 457     | 1 064    | 1 113    | 1 260   | 2 212    | 2 457     | 2 212     | 1 988    | 1 358    | 1 197     | 1 064    | 1 358    | 1 064     |
| 48/48X | 2 646       | 3 437     | 1 610    | 1 687    | 1 890   | 3 094    | 3 437     | 3 094     | 2 786    | 2 058    | 1 820     | 1 610    | 2 058    | 1 610     |
| 36CHA  | 2 114       | 2 828     | 1 190    | 1 246    | 1 414   | 2 541    | 2 828     | 2 541     | 2 289    | 1 519    | 1 344     | 1 190    | 1 519    | 1 190     |
| 48CHA  | 2 961       | 3 955     | 1 806    | 1 890    | 2 114   | 3 556    | 3 955     | 3 556     | 3 206    | 2 303    | 2 037     | 1 806    | 2 303    | 1 806     |

**INCLUS** : un accès wi-fi à la réception et un par appt (connexion suppl. payante). Un kit entretien. Ménage de départ (sauf coin cuisine et vaisselle). **NON INCLUS** : caution 400 €, taxe de séjour. Parking couvert 65 €/sem. (hauteur max. 1,80 m - selon dispo.). Change draps ou linge de toilette 10 €/kit. Animaux 65 €/séjour (avec certificat antirabique - 1 max./appt).

(1) en réservant jusqu'au 31/10 séjours 21/12-15/2 + 29/2-7/2 ou (2) en réservant jusqu'au 15/12 séjours 7/3-18/4 (3) pour l'arrivée du 11/4 [nuit du 18/4 au 19/4 offerte].

**LES ORRES - Les Logis d'Orres \*\*\* [voir page 104]**

**NOS PROMOS\*** **VPM** -20% (1) **VPM** -15% (2) **VPM** -10% (3)

**Équipement** : kitchenette avec four micro-ondes/grill + lave-vaisselle, balcon ou terrasse. • **S4CM - STUDIO COIN MONTAGNE 4 pers.**, 33 m<sup>2</sup> env., séjour canapé-lit 2 pers., coin montagne 2 lits superposés, douche. • **36 - 3 PIÈCES 6 pers.**, 40 m<sup>2</sup> env., séjour canapé-lit 2 pers., chbre 1 lit 2 pers., chbre 2 lits superposés, douche. • **T9 - CHALET 9 pers.**, 62 m<sup>2</sup> env., séjour canapé-lit 2 pers., chbre 1 lit 1 pers. + 1 lit gigogne + 1 lit enfant en hauteur, douche. À l'étage : chbre 1 lit 2 pers., chbre 2 lits 1 pers., sdb (chalet individuel).

**PRIX PAR LOGEMENT PAR SEMAINE DU SAMEDI AU SAMEDI**

| REF. | 21/12-28/12 | 28/12-4/1 | 4/1-18/1 | 18/1-8/2 | 8/2-15/2 | 15/2-22/2 | 22/2-29/2 | 29/2-7/3 | 7/3-4/4 | 4/4-18/4 |
|------|-------------|-----------|----------|----------|----------|-----------|-----------|----------|---------|----------|
| S4CM | 623         | 821       | 422      | 509      | 912      | 962       | 1 020     | 762      | 450     | 397      |
| 36   | 967         | 1 102     | 662      | 828      | 1 232    | 1 304     | 1 372     | 1 032    | 600     | 529      |
| T9   | 1 339       | 1 680     | 825      | 1 069    | 1 767    | 1 849     | 2 030     | 1 487    | 948     | 823      |

**NON INCLUS** : caution 400 €, taxe de séjour + éco-participation + adhésion club 3,05 €/jour (à partir de 12 ans). Frais de ménage de départ si le logement n'est pas rendu propre ou sur demande de 60 à 120 €. Draps + linge de toilette 15 €/pers. Animaux 35 €/séjour (à préciser dès la réservation).

(1) en réservant jusqu'au 14/9 ou (2) en réservant jusqu'au 14/10 ou (3) en réservant jusqu'au 14/11.

**PRA-LOUP - Les Bergers Resort \*\*\* [voir page 105]**

**NOS PROMOS\*** **VPM** -25% (1) **VPM** -20% (2) **VPM** -15% (3)

**Descriptif - en chambre d'hôtel** : sdb, coffre-fort, tél. • **C23BN - CHAMBRE 2/3 pers.**, fauteuil-lit pour 1 enfant -15 ans, expo nord. • **C23BW - CHAMBRE 2/3 pers.**, fauteuil-lit pour 1 enfant -15 ans, toutes expos sauf nord. • **C4BF - CHAMBRE FAMILIALE 4 pers.**, 1 lit 2 pers. + 2 lits superposés pour 2 enfants -15 ans, toutes expos sauf nord.

**Descriptif - en appartement avec services hôteliers** (pas de kitchenette) - En cas de dispo., logement sans suppt dans une ou deux chbres à l'hôtel sauf demande spéciale : • **S24 - STUDIO 2/4 pers. (2 adultes + 2 enfants de -15 ans maxi.)**, 25 m<sup>2</sup> env., sdb ou douche, séjour canapé-lit 2 pers., coin montagne superposés ou 2 lits 1 pers., balcon (min. 3 pers. dont 2 plein tarifs). • **245 - 2 PIÈCES 4/5 pers. (4 adultes + 1 enfant de -15 ans maxi.)**, 35 m<sup>2</sup> env., sdb ou douche, séjour canapé-lit 2 pers., chbre 2 pers., coin montagne 1 lit 1 pers., balcon (min. 4 pers. dont 3 plein tarifs). • **246 - 2 PIÈCES 4/6 pers. (4 adultes + 2 enfants de -15 ans maxi.)**, 35 m<sup>2</sup> env., sdb ou douche, séjour canapé-lit 2 pers., chbre 2 pers., coin montagne 2 lits superposés, balcon (min. 5 pers. dont 4 plein tarifs).

**PRIX PAR PERSONNE PAR NUIT EN FORMULE « ALL INCLUSIVE » (3 nuits min.)**

| REF.                | 14/12-21/12 | 21/12-28/12(a) | 28/12-4/1(a) | 4/1-8/2 | 8/2-15/2 | 15/2-22/2 | 22/2-29/2 | 29/2-7/3 | 7/3-21/3 | 21/3-18/4 |
|---------------------|-------------|----------------|--------------|---------|----------|-----------|-----------|----------|----------|-----------|
| C23BN S24-245-246   | 82          | 117            | 160          | 106     | 152      | 172       | 160       | 152      | 106      | 92        |
| C23BW C4BF          | 87          | 127            | 170          | 116     | 162      | 182       | 170       | 162      | 116      | 102       |
| Single (base C23BN) | 125         | 194            | 280          | 172     | 264      | 304       | 280       | 264      | 172      | 144       |

(a) en chbre : 26/12-5/1 : 5 nuits min.

■ **Réductions** : • **Enfants logés avec 2 adultes min. en C23BN, C23BW, C4BF et S24, 3 adultes min. en 245, 4 adultes min. en 246** : -3 ans : **gratuits** (lit bébé fourni, sur demande) ; 3-11 ans inclus : 1<sup>er</sup> enfant : **gratuit** ; 2<sup>e</sup> enfant : **50 %** (sauf 4/4-18/4 : **gratuit**). 12-17 ans inclus : 3<sup>e</sup> pers. en C23BN, C23BW, 3<sup>e</sup> et 4<sup>e</sup> pers. en C4BF et en S24, 4<sup>e</sup> pers. et 5<sup>e</sup> pers. en 245, 5<sup>e</sup> pers. et 6<sup>e</sup> pers. en 246 : **50 %**. • **Adultes** (18 ans et +) : 4<sup>e</sup> pers. en 245 : **40 %**. • **1 enfant de -12 ans avec un adulte** : chambre individuelle pour l'adulte et **gratuit** pour l'enfant. en réservant jusqu'au 31/10 (7 nuits min.) : (1) séjours 14/12-21/12 + 11/4-18/4 ou (2) séjours 4/1-18/1 + 22/2-29/2 + 14/3-11/4 ou (3) séjours 21/12-4/1 + 18/1-22/2 + 29/2-14/3.

**INCLUS** : réveillon Noël (hors boissons), ménage de début et fin de séjour en appt, ménage quotidien en chbre. Animaux gratuits (1 max/logement - interdit dans les parties communes, à préciser dès la résa). **NON INCLUS** : taxe de séjour et frais d'encaissement 0,42 €/personne/jour.

**SAINT-LARY / LE PLA-D'ADET - Les Chalets de l'Adet \*\*\* [voir page 107]**



**NOS PROMOS\*** **VPM** -15% (1)

**Descriptif** : kitchenette avec four + micro-ondes + lave-vaisselle, sdb (2<sup>e</sup> douche dans le 38AG), balcon. • **S2 - STUDIO 2 pers.**, 24 m<sup>2</sup> env., séjour canapé-lit gigogne. • **24 - 2 PIÈCES 4 pers.**, 28/34 m<sup>2</sup>, séjour canapé-lit gigogne ou BZ, chbre 1 lit 2 pers. • **26A - 2 PIÈCES ALCÔVE 6 pers.**, 36/40 m<sup>2</sup>, séjour canapé-lit gigogne, chbre 1 lit 2 pers., alcôve 2 lits superposés. • **36 - 3 PIÈCES 6 pers.**, 52/57 m<sup>2</sup>, séjour canapé-lit gigogne, chbre 1 lit 2 pers., chbre 2 pers. (parfois lits superposés). • **38A - 3 PIÈCES ALCÔVE 8 pers.**, 48 m<sup>2</sup> env., séjour canapé-lit gigogne, chbre 1 lit 2 pers., chbre 2 lits 1 pers., alcôve 2 lits superposés. • **38AG - GRAND 3 PIÈCES ALCÔVE 8 pers.**, 70 m<sup>2</sup> env., séjour canapé-lit gigogne, chbre 1 lit 2 pers., chbre 2 lits 1 pers., alcôve 2 lits superposés.

**PRIX PAR APPARTEMENT PAR SEMAINE DU SAMEDI AU SAMEDI**

| REF. | 7/12-14/12(a) | 14/12-21/12(a) | 21/12-28/12 | 28/12-4/1 | 4/1-11/1 | 11/1-25/1 | 25/1-1/2 | 1/2-8/2 | 8/2-15/2 | 15/2-29/2 | 29/2-7/3 | 7/3-14/3 | 14/3-21/3 | 21/3-4/4 |
|------|---------------|----------------|-------------|-----------|----------|-----------|----------|---------|----------|-----------|----------|----------|-----------|----------|
| S2   | 430           | 630            | 945         | 1 320     | 480      | 525       | 655      | 680     | 1 150    | 1 300     | 1 115    | 680      | 560       | 395      |
| 24   | 510           | 750            | 1 120       | 1 570     | 570      | 630       | 785      | 815     | 1 375    | 1 545     | 1 335    | 810      | 660       | 465      |
| 26A  | 580           | 850            | 1 270       | 1 775     | 650      | 710       | 885      | 915     | 1 560    | 1 740     | 1 510    | 915      | 755       | 525      |
| 36   | 635           | 940            | 1 395       | 1 960     | 715      | 785       | 980      | 1 020   | 1 725    | 1 930     | 1 670    | 1 020    | 825       | 580      |
| 38A  | 700           | 1 030          | 1 540       | 2 165     | 785      | 865       | 1 075    | 1 115   | 1 895    | 2 130     | 1 830    | 1 120    | 910       | 640      |
| 38AG | 750           | 1 105          | 1 640       | 2 300     | 835      | 925       | 1 150    | 1 195   | 2 020    | 2 275     | 1 955    | 1 195    | 975       | 680      |

(a) en S2, 24 et 26A : jour d'arrivée et de départ au choix

(1) en réservant jusqu'au 30/9 séjours 4/1-8/2 + 7/3-4/4 - 7 nuits min. sauf en 38A et 38AG.

**NON INCLUS** : caution 400 €, taxe de séjour. Frais de ménage si l'appartement n'est pas rendu propre 39 à 59 €. Possibilité de ménage en cours de séjour (voir sur place). Sauna et hammam (prix/appt : 8 € la séance, 39 € les 6 séances), lit ou chaise bébé\* 5 €/jour, 15 €/séjour ; kit bébé\* (lit + chaise) 7 €/jour, 25 €/séjour (\* selon dispo., à préciser dès la résa). Change draps ou linge de toilette 8 €/kit.

**PIAU-ENGALY - L'Écrin du Badet \*\*\*\* [voir page 110]**



**NOS PROMOS\*** **VPM** -15% (1)

**Descriptif** : kitchenette avec four/micro-ondes/grill + plaques vitrocéramiques + lave-vaisselle, terrasse. • **24 - 2 PIÈCES 4 pers.**, 40 m<sup>2</sup> env., séjour canapé-lit 2 pers., chbre 2 pers., sdb ou douche. • **26K - 2 PIÈCES CABINE 6 pers.**, 45 m<sup>2</sup> env., séjour canapé-lit 2 pers., chbre 2 pers., cab. 2 pers. (parfois 2 lits superposés), sdb ou douche. • **36 - 3 PIÈCES 6 pers.**, 49 m<sup>2</sup> env., séjour canapé-lit 2 pers., 2 chbres 2 pers., sdb ou douche. • **38K - 3 PIÈCES CABINE 8 pers.**, 62/70 m<sup>2</sup>, séjour canapé-lit 2 pers., 2 chbres 2 pers., cab. 2 lits superposés, sdb ou douche + douche.

**PRIX PAR APPARTEMENT PAR SEMAINE DU SAMEDI AU SAMEDI**

| REF. | 7/12-14/12 | 14/12-21/12 | 21/12-28/12 | 28/12-4/1 | 4/1-11/1 | 11/1-25/1 | 25/1-1/2 | 1/2-8/2 | 8/2-15/2 | 15/2-29/2 | 29/2-7/3 | 7/3-14/3 | 14/3-21/3 | 21/3-4/4 | 4/4-11/4 |
|------|------------|-------------|-------------|-----------|----------|-----------|----------|---------|----------|-----------|----------|----------|-----------|----------|----------|
| 24   | 510        | 750         | 1 120       | 1 570     | 570      | 625       | 785      | 815     | 1 380    | 1 550     | 1 335    | 810      | 665       | 465      | 465      |
| 26K  | 580        | 850         | 1 270       | 1 775     | 650      | 705       | 885      | 920     | 1 560    | 1 745     | 1 510    | 920      | 755       | 525      | 525      |
| 36   | 640        | 940         | 1 400       | 1 960     | 715      | 785       | 980      | 1 020   | 1 730    | 1 935     | 1 675    | 1 020    | 825       | 580      | 580      |
| 38K  | 705        | 1 035       | 1 545       | 2 165     | 790      | 865       | 1 075    | 1 120   | 1 895    | 2 135     | 1 835    | 1 125    | 915       | 640      | 635      |

**NON INCLUS** : caution 400 €, taxe de séjour. Frais de ménage si l'appartement n'est pas rendu propre 39 à 59 €. Possibilité de ménage en cours de séjour (voir sur place). Sauna et hammam (prix/appt : 8 € la séance, 39 € les 6 séances), lit ou chaise bébé\* 5 €/jour, 15 €/séjour ; kit bébé\* (lit + chaise) 7 €/jour, 25 €/séjour (\* selon dispo., à préciser dès la résa). Change draps ou linge de toilette 8 €/kit.

■ **Centre balnéo-ludique Edéno à 100 m (conditions privilégiées pour les vacanciers LAGRANGE (à voir à l'accueil de la résidence))** (1) en réservant jusqu'au 30/9 séjours 4/1-8/2 + 7/3-11/4 - 7 nuits min.

\* applicables sur l'hébergement uniquement



**Descriptif l'Ardoisière** : kitchenette avec plaques vitrocéramiques + four + lave-vaisselle, terrasse ou balcon avec salon de jardin. • **S2 - STUDIO 2 pers.**, 28 m<sup>2</sup> env., séjour canapé-lit gigogne ou BZ, sdb. • **24 - 2 PIÈCES 4 pers.**, 38 m<sup>2</sup> env., séjour canapé-lit gigogne, chbre 2 pers., sdb ou douche. De plain-pied ou en duplex. • **26K - 2 PIÈCES CABINE 6 pers.**, 48 m<sup>2</sup> env., séjour canapé-lit gigogne, chbre 2 lits 1 pers., cab. 2 lits superposés, douches ou sdb + douche. De plain-pied ou en duplex. • **36 - 3 PIÈCES 6 pers.**, 48/58 m<sup>2</sup>, séjour canapé-lit gigogne, chbre 1 lit 2 pers. chbre 2 lits 1 pers., (parfois lits superposés), sdb + douche (sauf 1 avec 1 douche uniquement). De plain-pied ou en duplex. • **48/38K - 4 PIÈCES OU 3 PIÈCES CABINE 6/8 pers.**, 65 m<sup>2</sup> env., séjour canapé-lit gigogne, 3 chbres 2 pers. ou 2 chbres 2 pers. + cab. 2 lits superposés, sdb + douche. De plain-pied ou en duplex. • **410K - 4 PIÈCES CABINE 8/10 pers.**, 70/75 m<sup>2</sup>, séjour canapé-lit gigogne, 3 chbres 2 pers. + cab. 2 lits superposés, sdb + douche. En duplex.

**Descriptif du Clos Saint-Hilaire** : kitchenette avec plaques vitrocéramiques + four micro-ondes/grill + lave-vaisselle, terrasse ou balcon pour la majorité des appts avec salon de jardin. • **24 - 2 PIÈCES 4 pers.**, 35 m<sup>2</sup> env., séjour canapé-lit gigogne, chbre 2 pers., sdb. • **26A - 2 PIÈCES ALCÔVE 6 pers.**, 39 m<sup>2</sup> env., séjour canapé-lit gigogne, chbre 2 lits 1 pers., alcôve 2 lits superposés, sdb. • **36 - 3 PIÈCES 6 pers.**, 48/58 m<sup>2</sup>, séjour canapé-lit gigogne, chbre 1 lit 2 pers. chbre 2 lits 1 pers. (parfois lits superposés), sdb + douche. • **38AX - 3 PIÈCES ALCÔVE DUPLEX 8 pers.**, 65 m<sup>2</sup> env., séjour canapé-lit gigogne, chbre 2 pers., chbre 2 lits 1 pers., alcôve 2 lits superposés, sdb + douche. En duplex. • **48X - 4 PIÈCES DUPLEX 8 pers.**, 80 m<sup>2</sup> env., séjour canapé-lit gigogne, 2 chbres 2 pers., chbre 2 lits 1 pers., sdb + douche. En duplex. • **510X - 5 PIÈCES DUPLEX 10 pers.**, 84 m<sup>2</sup> env., séjour canapé-lit gigogne, 2 chbres 1 lit 2 pers., 2 chbres 2 lits 1 pers. sdb + douche. En duplex.

**ARDOISIÈRE - PRIX PAR APPARTEMENT PAR SEMAINE (en S2, 36, 48/38K et 410K : séjour uniquement en samedi/samedi)**

| REF.   | 21/12-28/12(a) | 28/12-4/1(a) | 4/1-11/1 | 11/1-25/1 | 25/1-1/2 | 1/2-8/2 | 8/2-15/2(a) | 15/2-29/2(a) | 29/2-7/3(a) | 7/3-14/3 | 14/3-21/3 | 21/3-4/4 | 4/4-11/4 | 11/4-18/4 | 18/4-2/5 |
|--------|----------------|--------------|----------|-----------|----------|---------|-------------|--------------|-------------|----------|-----------|----------|----------|-----------|----------|
| S2     | 615            | 830          | 310      | 345       | 420      | 435     | 765         | 840          | 730         | 430      | 345       | 250      | 245      | 250       | 245      |
| 24     | 765            | 1 030        | 395      | 435       | 510      | 535     | 930         | 1 040        | 890         | 545      | 425       | 315      | 305      | 310       | 305      |
| 26K    | 885            | 1 190        | 455      | 500       | 595      | 615     | 1 075       | 1 200        | 1 030       | 620      | 500       | 360      | 350      | 355       | 350      |
| 36     | 995            | 1 335        | 510      | 560       | 665      | 700     | 1 205       | 1 350        | 1 150       | 705      | 560       | 410      | 400      | 405       | 400      |
| 48/38K | 1 160          | 1 560        | 590      | 655       | 780      | 815     | 1 410       | 1 570        | 1 345       | 820      | 650       | 475      | 460      | 465       | 460      |
| 410K   | 1 330          | 1 790        | 675      | 755       | 895      | 930     | 1 625       | 1 805        | 1 550       | 935      | 740       | 545      | 525      | 535       | 525      |

(a) séjour uniquement en sam/sam

**CLOS SAINT-HILAIRE - PRIX PAR APPARTEMENT PAR SEMAINE (en 36, 38AX, 48X et 510X : séjour uniquement en sam/sam)**

| REF. | 30/11-7/12 | 7/12-14/12 | 14/12-21/12 | 21/12-28/12 | 28/12-4/1(a) | 4/1-11/1(a) | 11/1-25/1 | 25/1-1/2 | 1/2-8/2 |
|------|------------|------------|-------------|-------------|--------------|-------------|-----------|----------|---------|
| 24   | 360        | 315        | 505         | 770         | 1 050        | 390         | 430       | 500      | 520     |
| 26A  | 415        | 365        | 585         | 885         | 1 210        | 445         | 495       | 570      | 600     |
| 36   | 455        | 405        | 655         | 990         | 1 360        | 500         | 550       | 645      | 670     |
| 38AX | 530        | 470        | 765         | 1 165       | 1 590        | 585         | 645       | 755      | 780     |
| 48X  | 570        | 505        | 820         | 1 245       | 1 700        | 625         | 690       | 810      | 840     |
| 510X | 615        | 545        | 875         | 1 330       | 1 815        | 670         | 740       | 865      | 895     |

(a) séjour uniquement en sam/sam

**INCLUS** : 3 courts de tennis si déneigés (à 150 m env.). **NON INCLUS** : caution 400 €, taxe de séjour. Frais de ménage si l'appartement n'est pas rendu propre 39 à 69 €. Possibilité de ménage en cours de séjour (voir sur place). Sauna, hammam, (prix/appt : 8 € la séance, 39 € les 6 séances), lit ou chaise bébé\* 5 €/jour, 15 €/séjour; kit bébé\* (lit + chaise) 7 €/jour, 25 €/séjour (\* selon dispo., à préciser dès la résa.). Change draps ou linge de toilette 8 €/kit.

(1) en réservant jusqu'au 30/9 séjours 4/1-8/2 + 7/3-2/5 - 7 nuits min. sauf en 410K et 510X ou (2) séjours 7/3-2/5.



**Descriptif** : kitchenette avec micro-ondes + lave-vaisselle, sdb, balcon ou terrasse avec salon de jardin. • **S2 - STUDIO 2 pers.**, 15 m<sup>2</sup> env., séjour canapé-lit 2 pers. • **S4K - STUDIO 2 pers.**, 15 m<sup>2</sup> env., séjour canapé-lit ou gigogne 2 pers. • **S4K - STUDIO CABINE 4 pers.**, 21 m<sup>2</sup> env., séjour canapé-lit ou gigogne 2 pers., cab. 1 lit 2 pers. (140 cm). • **24 - 2 PIÈCES 4 pers.**, 25 m<sup>2</sup> env., séjour canapé-lit ou gigogne 2 pers., chbre 1 lit 2 pers. • **26K - 2 PIÈCES CABINE 6 pers.**, 30 m<sup>2</sup> env., séjour canapé-lit ou gigogne 2 pers., chbre 1 lit 2 pers., cab. 2 lits superposés. • **36 - 3 PIÈCES 6 pers.**, 35 m<sup>2</sup> env., séjour canapé-lit ou gigogne 2 pers., chbre 1 lit 2 pers., chbre 2 lits superposés ou 1 lit 2 pers. • **48/38K - 4 PIÈCES OU 3 PIÈCES CABINE 8 pers.**, 53 m<sup>2</sup> env., séjour 2 pers., 3 chbres 2 pers. ou 2 chbres 2 pers. + cab. 2 lits superposés. Appt de plain-pied ou en duplex. • **SPECIAL FAMILLES OU AMIS - A1012 - APPARTEMENT 10/12 pers.**, 2 x 3 pièces 6 pers. côte à côte ou face à face non communicants.

**PRIX PAR APPARTEMENT PAR SEMAINE (en S2 et A1012 : séjour uniquement en samedi/samedi)**

| REF.   | 7/12-21/12(a) | 21/12-28/12(a) | 28/12-4/1(a) | 4/1-11/1 | 11/1-25/1 | 25/1-1/2 | 1/2-8/2 | 8/2-15/2(a) | 15/2-29/2(a) | 29/2-7/3(a) | 7/3-14/3 | 14/3-21/3 | 21/3-4/4 | 4/4-2/5 |
|--------|---------------|----------------|--------------|----------|-----------|----------|---------|-------------|--------------|-------------|----------|-----------|----------|---------|
| S2     | 525           | 555            | 745          | 265      | 295       | 335      | 355     | 655         | 755          | 655         | 359      | 295       | 225      | 229     |
| S4K    | 545           | 575            | 769          | 265      | 305       | 355      | 365     | 685         | 785          | 685         | 369      | 295       | 229      | 229     |
| 24     | 589           | 619            | 839          | 295      | 325       | 385      | 395     | 739         | 855          | 739         | 399      | 335       | 249      | 255     |
| 26K    | 639           | 675            | 909          | 315      | 365       | 415      | 439     | 799         | 929          | 799         | 449      | 355       | 269      | 275     |
| 36     | 675           | 715            | 955          | 335      | 375       | 435      | 459     | 839         | 965          | 839         | 459      | 375       | 279      | 285     |
| 48/38K | 909           | 959            | 1 289        | 455      | 515       | 589      | 625     | 1 139       | 1 315        | 1 139       | 629      | 515       | 385      | 385     |
| A1012  | 1 045         | 1 105          | 1 479        | 525      | 589       | 689      | 715     | 1 305       | 1 505        | 1 305       | 719      | 589       | 439      | 439     |

(a) séjour uniquement en sam/sam

**NON INCLUS** : caution 300 €, taxe de séjour. Frais de ménage si l'appt n'est pas rendu propre 39 à 89 €. Possibilité de ménage en cours de séjour (voir sur place). Sauna et hammam (prix/appt : 8 € la séance, 39 € les 6 séances).

(1) en réservant jusqu'au 30/9 séjours 4/1-8/2 + 7/3-2/5 - 7 nuits min. sauf en A1012 ou (2) séjours 7/3-2/5.

**Descriptif** : cuisine avec four/micro-ondes + plaques vitrocéramiques + lave-vaisselle. • **S2 - STUDIO 2 pers.**, 25/27 m<sup>2</sup>, séjour banquette lit 2 pers., coin montagne avec 2 lits superposés, sdb ou douche, balcon ou terrasse. • **S24CM - STUDIO COIN MONTAGNE 2/4 pers.**, 26/39 m<sup>2</sup>, séjour banquette lit 2 pers., sdb, balcon ou terrasse. • **224 - 2 PIÈCES 2/4 pers.**, 28/35 m<sup>2</sup>, séjour banquette lit 2 pers., chbre 2 pers., sdb ou douche, balcon ou terrasse. • **246K - 2 PIÈCES CABINE 4/6 pers.**, 32/44 m<sup>2</sup>, séjour banquette lit 2 pers., chbre 2 pers., coin montagne ou cab. 2 lits superposés, sdb ou douche, balcon ou terrasse. • **368CM - 3 PIÈCES COIN MONTAGNE 6/8 pers.**, 50/61 m<sup>2</sup>, séjour banquette lit 2 pers., 2 chbres 2 pers., coin montagne 2 lits superposés, sdb ou douche, balcon.

**PRIX PAR APPARTEMENT PAR SEMAINE DU SAMEDI AU SAMEDI**

| REF.  | 14/12-21/12 | 21/12-28/12 | 28/12-4/1 | 4/1-18/1 | 18/1-25/1 | 25/1-1/2 | 1/2-8/2 | 8/2-15/2 | 15/2-22/2 | 22/2-7/3 | 7/3-14/3 | 14/3-21/3 | 21/3-11/4 |
|-------|-------------|-------------|-----------|----------|-----------|----------|---------|----------|-----------|----------|----------|-----------|-----------|
| S2    | 299         | 799         | 989       | 379      | 399       | 429      | 529     | 879      | 959       | 979      | 449      | 399       | 299       |
| S24CM | 399         | 1 099       | 1 259     | 499      | 549       | 579      | 649     | 1 099    | 1 299     | 1 299    | 569      | 499       | 399       |
| 224   | 479         | 1 179       | 1 379     | 579      | 629       | 649      | 749     | 1 279    | 1 329     | 1 349    | 659      | 599       | 479       |
| 246K  | 499         | 1 199       | 1 399     | 599      | 649       | 699      | 769     | 1 299    | 1 349     | 1 369    | 679      | 629       | 499       |
| 368CM | 569         | 1 499       | 1 699     | 699      | 749       | 799      | 869     | 1 599    | 1 699     | 1 699    | 799      | 699       | 599       |

**NON INCLUS** : caution 300 €, taxe de séjour. Ménage en cours ou fin de séjour (hors cuisine) de 40 à 90 €. Draps 10 €/kit ; linge de toilette 10 €/kit. Télévision 25 €/semaine. Parking couvert 40 €/sem. (selon dispo.). Animaux 47 €/animal/sem.

En S2, S24CM, 224 et 246K : (1) en réservant jusqu'au 30/9 séjours 14/12-28/12 ou (2) en réservant jusqu'au 30/9 séjours 28/12-4/1 ou

(3) en réservant jusqu'au 30/10 séjours 4/1-8/2 + 7/3-11/4. En 368CM : (4) en réservant jusqu'au 30/9 séjours 14/12-21/12 ou (5) en réservant jusqu'au 30/9 séjours 21/12-4/1 ou

(6) en réservant jusqu'au 30/10 séjours 4/1-8/2 + 7/3-11/4.

\* applicables sur l'hébergement uniquement



**PEYRAGUDES - Privilège •• [voir page 113]**

**NOS PROMOS\*** **VPM**  
- 10 % (1)

**Descriptif** : kitchenette avec plaques vitrocéramiques + four/micro-ondes + lave-vaisselle, balcon. • **S4K - STUDIO CABINE 4 pers.**, 25 m² env., séjour 2 pers., cab. 2 lits superposés, douche. • **24 - 2 PIÈCES 4 pers.**, 25 m² env., séjour 2 pers., chbre 2 pers., douche. • **36 - 3 PIÈCES 6 pers.**, 35 m² env., séjour 2 pers., chbre 2 pers., chbre 2 lits superposés, douche. • **48 - 4 PIÈCES 8 pers.**, 55 m² env., séjour 2 banquettes lits 1 pers., chbre 2 pers., douche. A l'étage : chbre 2 pers., chbre 2 lits 1 pers., sdb ou douche.

**PRIX PAR APPARTEMENT PAR SEMAINE DU SAMEDI AU SAMEDI**

| REF. | 7/12-21/12 | 21/12-28/12 | 28/12-4/1 | 4/1-11/1 | 11/1-18/1 | 18/1-1/2 | 1/2-8/2 | 8/2-15/2 | 15/2-29/2 | 29/2-7/3 | 7/3-14/3 | 14/3-21/3 | 21/3-28/3 |
|------|------------|-------------|-----------|----------|-----------|----------|---------|----------|-----------|----------|----------|-----------|-----------|
| 24   | 273        | 511         | 735       | 301      | 273       | 301      | 336     | 910      | 966       | 910      | 336      | 301       | 273       |
| S4K  | 308        | 581         | 826       | 336      | 308       | 336      | 385     | 1 022    | 1 092     | 1 022    | 385      | 336       | 308       |
| 36   | 385        | 728         | 1 043     | 427      | 385       | 427      | 483     | 1 295    | 1 372     | 1 295    | 483      | 427       | 385       |
| 48   | 525        | 994         | 1 428     | 581      | 525       | 581      | 658     | 1 764    | 1 876     | 1 764    | 658      | 581       | 525       |

**INCLUS** : accès wi-fi dans les logements (bas débit). **NON INCLUS** : caution 300 €, taxe de séjour, accès wi-fi dans les logements (haut débit). Frais de ménage si l'appartement n'est pas rendu propre 55 à 80 €. Draps 12 €/pers., linge de toilette 9 €/kit/pers. Télévision 39 €/sem. Animaux 46 €/animal/sem. (1 max/appt - Cat. 1 & 2 interdites - à préciser impérativement dès la réservation). Lit bébé\* 26 €/sem., chaise bébé\* 9 €/sem. (\* selon dispo., à préciser dès la réséa).

(1) en réservant jusqu'au 15/9 séjours 7/12-21/12 + 4/1-15/2 + 29/2-28/3.

**PEYRAGUDES - Royal Peyragudes ••• [voir page 114]**

**NOS PROMOS\*** **Spécial Noël**  
8 = 7 (1)

**Descriptif** : kitchenette avec micro-ondes + lave-vaisselle, balcon ou terrasse. • **S4K - STUDIO CABINE 4 pers.**, 29 m² env., séjour canapé-lit 2 pers., entrée/cab. 2 lits superposés, sdb. • **26K - 2 PIÈCES CABINE 6 pers.**, 36 m² env., séjour canapé-lit gigogne, chbre 1 lit 2 pers., entrée/cab. 2 lits superposés, sdb. • **38K - 3 PIÈCES CABINE 8 pers.**, 58 m² env., séjour canapé-lit gigogne, chbre 1 lit 2 pers., chbre 2 lits 1 pers., entrée/cab. 2 lits superposés, sdb + douche.

**PRIX PAR APPARTEMENT PAR SEMAINE DU SAMEDI AU SAMEDI**

| REF. | 21/12-28/12 | 28/12-4/1 | 4/1-18/1 | 18/1-8/2 | 8/2-15/2 | 15/2-29/2 | 29/2-7/3 | 7/3-14/3 | 14/3-28/3 | 28/3-4/4 |
|------|-------------|-----------|----------|----------|----------|-----------|----------|----------|-----------|----------|
| S4K  | 670         | 895       | 235      | 380      | 1 075    | 1 150     | 1 075    | 410      | 360       | 235      |
| 26K  | 825         | 1 075     | 290      | 455      | 1 275    | 1 415     | 1 275    | 480      | 400       | 290      |
| 38K  | 1 070       | 1 240     | 325      | 515      | 1 570    | 1 750     | 1 570    | 550      | 525       | 325      |

**NON INCLUS** : caution 300 €, taxe de séjour. Frais de ménage si l'appartement n'est pas rendu propre 65 à 100 €. Petit déjeuner 10 €/pers. Draps + linge de toilette 17 €/pers. Lit bébé 27 €/sem. (selon dispo.). Télévision 42 €/sem. Animaux 42 €/semaine.

(1) pour l'arrivée du 21/12 [nuit du 20/12 au 21/12 offerte].

**LOUDENVIELLE - Les Jardins de Balnéa \*\*\* [voir page 114]**

**NOS PROMOS\*** **VPM**  
- 10 % (1)

**Descriptif** : kitchenette avec micro-ondes + plaques vitrocéramiques + lave-vaisselle, balcon ou terrasse. • **S4A - STUDIO ALCÔVE 4 pers.**, 26/31 m², séjour canapé-lit 2 pers. ou gigogne, alcôve 2 lits superposés, sdb. • **26A/X - 2 PIÈCES ALCÔVE ou DUPLEX 6 pers.**, 40 m² env., séjour canapé-lit gigogne 2 pers., chbre 2 lits 1 pers., alcôve 2 lits superposés, sdb. Parfois en duplex. • **37X - 3 PIÈCES DUPLEX 7 pers.**, 44 m² env., séjour canapé-lit gigogne 2 pers., chbre 1 lit 2 pers., chbre 1 lit 1 pers., alcôve 2 lits superposés, sdb + douche. • **49X - 4 PIÈCES DUPLEX 9 pers.**, 55/59 m², séjour canapé-lit gigogne 2 pers., 2 chbres 2 lits 1 pers., chbre 1 lit 2 pers., coin montagne avec 1 lit 1 pers., sdb + douche. • **410 - 4 PIÈCES 10 pers.**, 60 m² env., séjour canapé-lit gigogne 2 pers., 2 chbres 2 lits 1 pers., chbre 1 lit 2 pers., coin montagne 2 lits superposés, sdb + douche. Parfois en duplex.

**PRIX PAR APPARTEMENT PAR SEMAINE DU SAMEDI AU SAMEDI**

| REF.  | 30/11-21/12 | 21/12-28/12 | 28/12-4/1 | 4/1-11/1 | 11/1-18/1 | 18/1-1/2 | 1/2-8/2 | 8/2-15/2 | 15/2-29/2 | 29/2-7/3 | 7/3-14/3 | 14/3-21/3 | 21/3-28/3 | 28/3-25/4 |
|-------|-------------|-------------|-----------|----------|-----------|----------|---------|----------|-----------|----------|----------|-----------|-----------|-----------|
| S4A   | 259         | 448         | 770       | 294      | 259       | 322      | 371     | 707      | 770       | 672      | 371      | 308       | 259       | 231       |
| 26A/X | 301         | 511         | 875       | 336      | 301       | 371      | 420     | 805      | 875       | 770      | 420      | 350       | 301       | 266       |
| 37X   | 371         | 637         | 1 099     | 420      | 371       | 462      | 525     | 1 008    | 1 099     | 966      | 525      | 441       | 371       | 329       |
| 49X   | 434         | 735         | 1 274     | 483      | 434       | 532      | 609     | 1 169    | 1 274     | 1 120    | 609      | 511       | 434       | 385       |
| 410   | 469         | 798         | 1 379     | 525      | 469       | 581      | 658     | 1 267    | 1 379     | 1 211    | 658      | 553       | 469       | 413       |

**NON INCLUS** : caution 300 €, taxe de séjour. Frais de ménage si l'appartement n'est pas rendu propre 50 à 80 €. Draps 12 €/pers. ; linge de toilette 9 €/kit/pers. Animaux 46 €/sem. (1 max/appt - Cat 1&2 interdites).

(1) en réservant jusqu'au 15/12 séjours 30/11-21/12 + 4/1-15/2 + 22/2-25/4.

**VAL-LOURON - Village Club du Soleil \*\*\* [voir page 115]**

**NOS PROMOS\*** - 60 €  
par pers. par sem. (1)

**Descriptif** : douche. • **C23D - CHAMBRE 2/3 pers.** (max. 2 adultes + 1 enf. 6-12 ans) • **C4D - CHAMBRE 4 pers.** (2 chbres 2 pers. communicantes).

**PRIX PAR PERSONNE PAR SEMAINE EN FORMULE « TOUT COMPRIS » DU DIMANCHE AU DIMANCHE (ventes fermées du 5/1 au 9/2)**

| REF.               | 22/12-29/12 | 29/12-5/1 | 9/2-8/3 |
|--------------------|-------------|-----------|---------|
| Adulte             | 714         | 939       | 999     |
| 6-12 ans inclus    | 557         | 732       | 799     |
| 2-5 ans inclus     | 500         | 657       | 729     |
| 3 mois-1 an inclus | 286         | 376       | 430     |

*Les enfants de -13 ans logent obligatoirement dans la chbre des parents*

■ **Suppt single** : 25 %.

**INCLUS** : vin à table, réveillons Noël et Nouvel An. Ménage 1 fois/sem. et jour du départ.

**NON INCLUS** : caution 230 €/chbre, taxe de séjour, consommations au bar, boissons aux repas (hors vin). Animaux non admis

(1) bij boeking tot 15/10.

**VAL-LOURON - Le Lustou •• [voir page 115]**

**Descriptif** : kitchenette avec micro-ondes, sdb. • **24 - 2 PIÈCES 4 pers.**, 25 m² env., séjour 2 pers., chbre 2 pers. • **25 - 2 PIÈCES 5 pers.**, 27/35 m², séjour 1 lit gigogne, chbre 3 pers. dont 1 lit 2 pers.

**PRIX PAR APPARTEMENT PAR SEMAINE DU DIMANCHE AU DIMANCHE (ventes fermées du 6/1 au 10/2)**

| REF. | 22/12-29/12 | 29/12-5/1 | 5/1-26/1 | 26/1-9/2 | 9/2-16/2 | 16/2-23/2 | 23/2-1/3 | 1/3-8/3 | 8/3-22/3 |
|------|-------------|-----------|----------|----------|----------|-----------|----------|---------|----------|
| 24   | 519         | 589       | 296      | 304      | 1 012    | 967       | 1 012    | 967     | 304      |
| 25   | 639         | 709       | 346      | 354      | 1 132    | 1 087     | 1 132    | 1 087   | 354      |

**NON INCLUS** : caution 300 €, taxe de séjour. Ménage de départ si l'appartement n'est pas rendu propre 45 à 55 €. Linge de toilette 8 €/pers./sem. Club enfants (22/12-5/1 + 9/2-8/3 à 150 m au Village Club du Soleil) : 120 € env./enfant les 6 demi-journées (sans repas), 240 € env./enfant la semaine (sans repas). Animaux non admis.

**LES ANGLÉS - L'Orée des Cimes ••• [voir page 116]**



**NOS PROMOS\*** **VPM**  
- 15 % (1)

**Descriptif** : kitchenette avec micro-ondes, lave-vaisselle (sauf dans un 3 pièces 6 personnes). • **S4K - STUDIO CABINE 4 pers.**, 30 m² env., séjour canapé-lit gigogne, cab. 2 lits superposés, douche. • **24 - 2 PIÈCES 4 pers.**, 36 m² env., séjour canapé-lit gigogne, chbre 1 lit 2 pers., douche. • **36 - 3 PIÈCES 6 pers.**, 40/47 m², séjour canapé-lit gigogne, chbre 2 pers. + chbre 2 lits superposés, sdb ou douche, balcon. • **38K - 3 PIÈCES CABINE 8 pers.**, 54 m² env., séjour canapé-lit gigogne, chbre 1 lit 2 pers., chbre 2 lits 1 pers. + cab. 2 lits superposés, sdb ou douche, balcon.

**PRIX PAR APPARTEMENT PAR SEMAINE DU SAMEDI AU SAMEDI**

| REF. | 21/12-28/12 | 28/12-4/1 | 4/1-11/1 | 11/1-25/1 | 25/1-1/2 | 1/2-8/2 | 8/2-15/2 | 15/2-29/2 | 29/2-7/3 | 7/3-14/3 | 14/3-21/3 | 21/3-4/4 | 4/4-18/4 |
|------|-------------|-----------|----------|-----------|----------|---------|----------|-----------|----------|----------|-----------|----------|----------|
| S4K  | 815         | 1 089     | 409      | 445       | 519      | 575     | 1 009    | 1 085     | 1 009    | 519      | 445       | 325      | 335      |
| 24   | 845         | 1 145     | 429      | 465       | 545      | 595     | 1 055    | 1 139     | 1 055    | 545      | 465       | 345      | 355      |
| 36   | 939         | 1 265     | 469      | 519       | 609      | 655     | 1 159    | 1 259     | 1 159    | 609      | 515       | 379      | 385      |
| 38K  | 1 139       | 1 535     | 569      | 625       | 729      | 799     | 1 415    | 1 529     | 1 415    | 739      | 625       | 459      | 475      |

**NON INCLUS** : caution 300 €, taxe de séjour. Frais de ménage si l'appartement n'est pas rendu propre 39 à 59 €. Possibilité de ménage en cours de séjour (voir sur place). Lit ou chaise bébé\* 5 €/jour, 15 €/séjour; kit bébé\* (lit + chaise) 7 €/jour, 25 €/séjour (\* selon dispo., à préciser dès la réséa). Parking couvert 39 €/sem. (selon dispo., à régler sur place). Télévision 29 €/1<sup>re</sup> sem., 15 €/sem. suppl. (à régler dès la réséa).

(1) en réservant jusqu'au 30/9 séjours 4/1-8/2 + 7/3-18/4 - 7 nuits min.

■ **Centre Angléo Balnéo & Spa (ticket 2 heures)** : • **Adulte (12 ans et +)** : 17 € au lieu de 18 € • **Enfant (-12 ans)** : 14 € au lieu de 15 €

\* applicables sur l'hébergement uniquement

**Descriptif** : kitchenette avec micro-ondes + lave-vaisselle, sdb ou douche, balcon ou terrasse pour certains appts. • **24 - 2 PIÈCES 4 pers.**, 25/30 m², séjour canapé-lit gigogne, chbre 1 lit 2 pers. • **36 - 3 PIÈCES 6 pers.**, 37/39 m², séjour canapé-lit gigogne, chbre 2 pers., petite chbre 2 lits superposés. • **SPÉCIAL FAMILLES OU AMIS - A68 - APPARTEMENT 6/8 pers.**, 2 x 2 pièces 4 pers. côte à côte ou face à face non communicants. • **A810 - APPARTEMENT 8/10 pers.**, un 2 pièces 4 pers. + un 3 pièces 6 pers., côte à côte ou face à face non communicants.

**PRIX PAR APPARTEMENT PAR SEMAINE (en A68 et A810 : séjour uniquement en samedi/samedi)**

| REF. | 21/12-28/12(a) | 28/12-4/1(a) | 4/1-11/1 | 11/1-25/1 | 25/1-1/2 | 1/2-8/2 | 8/2-15/2(a) | 15/2-29/2(a) | 29/2-7/3(a) | 7/3-14/3 | 14/3-21/3 | 21/3-4/4 | 4/4-18/4 |
|------|----------------|--------------|----------|-----------|----------|---------|-------------|--------------|-------------|----------|-----------|----------|----------|
| 24   | 719            | 975          | 385      | 415       | 475      | 489     | 929         | 1 005        | 929         | 475      | 415       | 305      | 305      |
| 36   | 815            | 1 109        | 435      | 469       | 535      | 555     | 1 055       | 1 139        | 1 055       | 535      | 469       | 355      | 345      |
| A68  | 955            | 1 309        | 515      | 545       | 635      | 649     | 1 235       | 1 335        | 1 235       | 615      | 545       | 409      | 405      |
| A810 | 1 065          | 1 449        | 575      | 619       | 695      | 725     | 1 375       | 1 495        | 1 375       | 705      | 609       | 455      | 449      |

(a) séjour uniquement en sam/sam

**NON INCLUS** : caution 300 €, taxe de séjour. Frais de ménage si l'appartement n'est pas rendu propre 39 à 69 €. Possibilité de ménage en cours de séjour (voir sur place). Lit ou chaise bébé\* 5 €/jour, 15 €/séjour; kit bébé\* (lit + chaise) 7 €/jour, 25 €/séjour (\* selon dispo., à préciser dès la résa). Télévision 29 €/1<sup>re</sup> sem., 15 €/sem. suppl. (à régler dès la résa).

■ Centre Angléo Balnéo & Spa (ticket 2 heures)

• Adulte (12 ans et +) : 17 € au lieu de 18 €

• Enfant (-12 ans) : 14 € au lieu de 15 €

(1) en réservant jusqu'au 30/9 séjours 4/1-8/2 + 7/3-18/4 - 7 nuits min. sauf en A68 et A810.

LA MONGIE - Pic du Midi \*\*\* [voir page 118]

**Descriptif** : kitchenette avec plaques vitrocéramiques + micro-ondes/grill + lave-vaisselle, loggia ou terrasse. • **S2 - STUDIO 2 pers.**, 27 m² env., séjour canapé-lit 2 pers., sdb. • **S4K - STUDIO CABINE 4 pers.**, 28 m² env., séjour canapé-lit 2 pers., cabine 2 lits superposés dans l'entrée, sdb. • **24 - 2 PIÈCES 4 pers.**, 32 m² env., séjour canapé-lit 2 pers., chbre 1 lit 2 pers., sdb. • **245 - 2 PIÈCES 4/5 pers.**, 32 m² env., séjour canapé-lit 2 pers. + 1 lit d'appoint pliant, chbre 1 lit 2 pers., sdb. • **37X - 3 PIÈCES DUPLEX 7 pers.**, 44 m² env., 1<sup>er</sup> niveau : séjour canapé-lit 2 pers., chbre 1 lit 2 pers., sdb. 2<sup>e</sup> niveau : chbre 2 lits 1 pers., alcôve 1 lit 1 pers., douche.

**PRIX PAR APPARTEMENT PAR NUIT (7 nuits min.)**

| REF. | 29/11-1/12 + 6/12-8/12  | 1/12-6/12 + 8/12-13/12 | 20/12-28/12 | 28/12-1/1 + 8/2-9/2   | 31/1-2/2 | 2/2-8/2 + 8/3-14/3 | 9/2-14/2 + 16/2-21/2  |
|------|-------------------------|------------------------|-------------|-----------------------|----------|--------------------|-----------------------|
|      | 13/12-15/12 + 10/1-12/1 | 15/12-20/12 + 6/1-10/1 | 1/1-6/1     | 14/2-16/2 + 21/2-23/2 | 6/3-8/3  |                    | + 23/2-28/2 + 1/3-6/3 |
|      | 17/1-19/1 + 24/1-26/1   | 12/1-17/1 + 19/1-24/1  |             | 28/2-1/3              |          |                    |                       |
|      | 14/3-16/3 + 19/3-22/3   | 26/1-31/1 + 16/3-19/3  |             |                       |          |                    |                       |
|      | 27/3-29/3 + 3/4-5/4     | 22/3-27/3 + 29/3-3/4   |             |                       |          |                    |                       |
| S2   | 95                      | 83                     | 190         | 233                   | 150      | 121                | 208                   |
| S4K  | 100                     | 87                     | 209         | 256                   | 157      | 127                | 228                   |
| 24   | 119                     | 104                    | 251         | 308                   | 188      | 152                | 274                   |
| 245  | 128                     | 112                    | 269         | 329                   | 202      | 163                | 294                   |
| 37X  | 153                     | 133                    | 323         | 404                   | 243      | 195                | 360                   |

28/12-4/1 + 8/2-7/3 : séjour uniquement en sam/sam

Possibilité de séjours 4 nuits du dimanche au jeudi ou du lundi au vendredi : nous consulter

**INCLUS** : ménage de départ (sauf coin cuisine et vaisselle). Lits faits à l'arrivée pour les séjours jusqu'à 6 nuits. Draps + linge de toilette inclus (4 kits par logement sauf en S2 : 2 kits).

**NON INCLUS** : caution 200 €, taxe de séjour. Club enfants 4-12 ans (à 100 m au sein du complexe : 5 €/après-midi du lundi au vendredi. Petit déjeuner 8 €/adulte; 5 €/enf. 4-11 ans, kit bébé (lit + chaise) 16 €/séjour (selon dispo.). Animaux 6 €/nuît ; 40 €/sem.

(1) toutes périodes.

FONT-ROMEU - Le Pic de l'Ours •••• [voir page 119]

**Descriptif** : kitchenette avec four + plaques vitrocéramiques + lave-vaisselle, terrasse ou balcon avec salon de jardin pour la plupart. • **S2 - STUDIO 2 pers.**, 21 m² env., séjour canapé-lit gigogne, sdb. • **24 - 2 PIÈCES 4 pers.**, 35 m² env., séjour canapé-lit gigogne, chbre 1 lit 2 pers., sdb. • **26K/36 - 2 PIÈCES CABINE OU 3 PIÈCES 6 pers.**, 50 m² env., séjour canapé-lit gigogne, chbre 1 lit 2 pers., cab. 2 lits superposés (fermée avec fenêtre) ou chbre 2 lits 1 pers., sdb + douche. • **38K - 3 PIÈCES CABINE 8 pers.**, 66 m² env., séjour canapé-lit gigogne, chbre 2 lits 1 pers., chbre 1 lit 2 pers., cab. 2 lits superposés (fermée avec fenêtre), sdb + douche.

**PRIX PAR APPARTEMENT PAR SEMAINE DU SAMEDI AU SAMEDI**

| REF.   | 21/12-28/12 | 28/12-4/1 | 4/1-11/1 | 11/1-25/1 | 25/1-1/2 | 1/2-8/2 | 8/2-15/2 | 15/2-29/2 | 29/2-7/3 | 7/3-14/3 | 14/3-21/3 | 21/3-4/4 | 4/4-18/4 |
|--------|-------------|-----------|----------|-----------|----------|---------|----------|-----------|----------|----------|-----------|----------|----------|
| S2     | 745         | 1 025     | 395      | 420       | 475      | 500     | 915      | 985       | 915      | 475      | 415       | 315      | 305      |
| 24     | 850         | 1 160     | 450      | 475       | 545      | 570     | 1 045    | 1 130     | 1 045    | 545      | 475       | 360      | 350      |
| 26K/36 | 1 015       | 1 390     | 540      | 565       | 650      | 680     | 1 245    | 1 355     | 1 245    | 655      | 560       | 425      | 415      |
| 38K    | 1 210       | 1 665     | 645      | 675       | 780      | 815     | 1 500    | 1 610     | 1 500    | 780      | 680       | 505      | 490      |

**NON INCLUS** : caution 400 €, taxe de séjour. Frais de ménage si l'appartement n'est pas rendu propre 39 à 59 €. Possibilité de ménage en cours de séjour (voir sur place). Lit ou chaise bébé\* 5 €/jour, 15 €/séjour; kit bébé\* (lit + chaise) 7 €/jour, 25 €/séjour (\* selon dispo., à préciser dès la résa). Change draps ou linge de toilette 8 €/kit.

(1) en réservant jusqu'au 30/9 séjours 4/1-8/2 + 7/3-18/4 - 7 nuits min.

LUCHON - Le Belvédère \*\*\*\* [voir page 121]

**Descriptif** : kitchenette avec micro-ondes + plaques vitrocéramiques + lave-vaisselle, balcon ou terrasse. • **24 - 2 PIÈCES 4 pers.**, 38/40 m², séjour canapé-lit gigogne, chbre 1 lit 2 pers., sdb. • **36 - 3 PIÈCES 6 pers.**, 50 m² env., séjour canapé-lit gigogne, chbre 1 lit 2 pers., petite chbre 2 lits superposés sdb + douche. • **48/48X - 4 PIÈCES OU 4 PIÈCES DUPLEX 8 pers.**, 60 m² env., séjour canapé-lit gigogne, chbre 1 lit 2 pers., 2 chbres 2 lits superposés, sdb + douche. La majorité en duplex.

**PRIX PAR APPARTEMENT PAR SEMAINE**

| REF.   | 30/11-7/12  | 7/12-14/12   | 14/12-21/12 | 21/12-28/12(a) | 28/12-4/1(a) | 4/1-11/1 | 11/1-25/1 | 25/1-1/2  | 1/2-8/2  |
|--------|-------------|--------------|-------------|----------------|--------------|----------|-----------|-----------|----------|
| 24     | 240         | 225          | 350         | 540            | 750          | 265      | 295       | 345       | 360      |
| 36     | 260         | 245          | 385         | 585            | 810          | 290      | 320       | 370       | 390      |
| 48/48X | 325         | 305          | 475         | 725            | 995          | 360      | 400       | 460       | 480      |
| REF.   | 8/2-15/2(a) | 15/2-29/2(a) | 29/2-7/3(a) | 7/3-14/3       | 14/3-21/3    | 21/3-4/4 | 4/4-11/4  | 11/4-18/4 | 18/4-2/5 |
| 24     | 650         | 730          | 620         | 360            | 300          | 235      | 240       | 240       | 230      |
| 36     | 690         | 780          | 655         | 390            | 325          | 250      | 255       | 255       | 245      |
| 48/48X | 860         | 965          | 820         | 480            | 405          | 310      | 320       | 325       | 315      |

(a) séjour uniquement en sam/sam

**NON INCLUS** : caution 400 €, taxe de séjour. Frais de ménage si l'appartement n'est pas rendu propre 39 à 59 €. Possibilité de ménage en cours de séjour (voir sur place). Sauna et hammam (prix/appt : 8 € la séance, 39 € les 6 séances), lit ou chaise bébé\* 5 €/jour, 15 €/séjour; kit bébé\* (lit + chaise) 7 €/jour, 25 €/séjour (\* selon dispo., à préciser dès la résa). Change draps ou linge de toilette 8 €/kit.

(1) en réservant jusqu'au 30/9 séjours 4/1-8/2 + 7/3-2/5 - 7 nuits min. ou (2) séjours 7/3-2/5.

SUPERBAGNÈRES - Village Club du Soleil \*\*\* [voir page 122]

**Descriptif** : douche. • **C23D - CHAMBRE 2/3 pers.** (max. 2 adultes + 1 enfant -3 ans). • **C34D - CHAMBRE 3/4 pers.** (certaines avec lits superposés). Possibilité de chambre 5/6 pers. (en demande).

**PRIX PAR PERSONNE PAR SEMAINE EN FORMULE « TOUT COMPRIS » DU SAMEDI AU SAMEDI**

| REF.               | 21/12-28/12 | 28/12-4/1 | 4/1-18/1 | 18/1-8/2 | 8/2-7/3 | 7/3-28/3 |
|--------------------|-------------|-----------|----------|----------|---------|----------|
| Adulte             | 744         | 929       | 569      | 639      | 1034    | 639      |
| 6-12 ans inclus    | 580         | 725       | 444      | 498      | 827     | 498      |
| 2-5 ans inclus     | 521         | 650       | 398      | 447      | 755     | 447      |
| 3 mois-1 an inclus | 298         | 372       | 228      | 256      | 445     | 256      |

Les enfants de -13 ans logent obligatoirement dans la chbre des parents.

■ Suppt single : 25 %.

**INCLUS** : vin à table, réveillons Noël et Nouvel An. Ménage 1 fois/sem. et le jour du départ. **NON INCLUS** : caution 230 €/chbre, taxe de séjour, consommations au bar, boissons aux repas (hors vin). Animaux non admis

(1) en réservant jusqu'au 15/10.



**Descriptif** : kitchenette avec micro-ondes/grill + lave-vaisselle, terrasse ou balcon avec salon de jardin. • **24K - 2 PIÈCES CABINE 4 pers.**, 32 m<sup>2</sup> env., séjour, chbre 1 lit 2 pers., cab. 2 lits superposés avec fenêtre, sdb. • **26K - 2 PIÈCES CABINE 6 pers.**, 35 m<sup>2</sup> env., séjour canapé-lit gigogne 2 pers., chbre 1 lit 2 pers., cab. 2 lits superposés avec fenêtre, sdb. • **37 - 3 PIÈCES 7 pers.**, 40 m<sup>2</sup> env., séjour canapé-lit gigogne 2 pers., chbre 1 lit 2 pers., chbre 2 lits superposés + 1 lit tiroir, sdb ou douche.

## PRIX PAR APPARTEMENT PAR SEMAINE

| REF. | 21/12-28/12 | 28/12-4/1 (a) | 4/1-11/1 | 11/1-25/1 | 25/1-1/2 | 1/2-8/2 | 8/2-15/2(a) | 15/2-29/2(a) | 29/2-7/3(a) | 7/3-14/3 | 14/3-21/3 | 21/3-4/4 | 4/4-11/4 | 11/4-18/4 | 18/4-2/5 |
|------|-------------|---------------|----------|-----------|----------|---------|-------------|--------------|-------------|----------|-----------|----------|----------|-----------|----------|
| 24K  | 495         | 689           | 229      | 259       | 299      | 305     | 575         | 655          | 539         | 309      | 259       | 195      | 199      | 205       | 195      |
| 26K  | 519         | 719           | 249      | 269       | 315      | 325     | 609         | 689          | 575         | 325      | 269       | 205      | 209      | 215       | 205      |
| 37   | 549         | 759           | 259      | 289       | 329      | 339     | 635         | 719          | 595         | 345      | 289       | 215      | 219      | 225       | 215      |

(a) séjour uniquement en sam/sam

**NON INCLUS** : caution 300 €, taxe de séjour. Frais de ménage si l'appartement n'est pas rendu propre 39 à 59 €. Possibilité de ménage en cours de séjour (voir sur place). Sauna (prix/appt : 8 € la séance, 39 € les 6 séances).

(1) en réservant jusqu'au 30/9 séjours 4/1-8/2 + 7/3-2/5 - 7 nuits min. ou (2) séjours 7/3-2/5.

## AX 3 DOMAINES - Les Chalets d'Ax \*\*\* [voir page 124]

**Descriptif** : coin cuisine avec micro-ondes + lave-vaisselle + plaques vitrocéramiques, terrasse ou balcon avec salon de jardin (sauf quelques studios 4 pers.). • **S2 - STUDIO 2 pers.**, 24 m<sup>2</sup> env., séjour canapé-lit 2 pers., sdb. • **S4 - STUDIO 4 pers.**, 27 m<sup>2</sup> env., séjour canapé-lit 2 pers., coin nuit 2 lits superposés, sdb. • **24 - 2 PIÈCES 4 pers.**, 30 m<sup>2</sup> env., séjour canapé-lit 2 pers., chbre 1 lit 2 pers., sdb ou douche. • **26K - 2 PIÈCES CABINE 6 pers.**, 34 m<sup>2</sup> env., séjour canapé-lit 2 pers., chbre 1 lit 2 pers., cab. 2 lits superposés, sdb. • **36X - 3 PIÈCES DUPLEX 6 pers.**, 42 m<sup>2</sup> env., séjour canapé-lit 2 pers. À l'étage : chbre 1 lit 2 pers. et chbre avec 2 lits superposés, sdb. • **38KX - 3 PIÈCES CABINE DUPLEX 8 pers.**, 55 m<sup>2</sup> env., séjour canapé-lit 2 pers., coin nuit avec 2 lits superposés. À l'étage : 2 chbres 1 lit 2 pers., sdb + douche.

## PRIX PAR APPARTEMENT PAR SEMAINE (en 36X et 38KX : séjour uniquement en samedi/samedi)

| REF. | 21/12-28/12 | 28/12-4/1 | 4/1-11/1 | 11/1-25/1 | 25/1-1/2 | 1/2-8/2 | 8/2-15/2 | 15/2-29/2 | 29/2-7/3 | 7/3-14/3 | 14/3-21/3 | 21/3-4/4 | 4/4-18/4 | 18/4-2/5 |
|------|-------------|-----------|----------|-----------|----------|---------|----------|-----------|----------|----------|-----------|----------|----------|----------|
| S2   | 489         | 645       | 269      | 315       | 409      | 389     | 675      | 749       | 659      | 419      | 325       | 229      | 225      | 225      |
| S4   | 529         | 709       | 299      | 335       | 439      | 419     | 725      | 809       | 705      | 445      | 355       | 245      | 239      | 239      |
| 24   | 589         | 789       | 329      | 365       | 489      | 469     | 799      | 889       | 779      | 485      | 375       | 275      | 265      | 269      |
| 26K  | 655         | 859       | 369      | 405       | 539      | 519     | 885      | 979       | 859      | 545      | 419       | 299      | 289      | 289      |
| 36X  | 695         | 895       | 389      | 425       | 579      | 549     | 949      | 1 035     | 925      | 575      | 435       | 315      | 305      | 309      |
| 38KX | 745         | 965       | 409      | 445       | 609      | 589     | 1 005    | 1 125     | 979      | 595      | 459       | 335      | 325      | 329      |

**NON INCLUS** : caution 300 €, taxe de séjour. Frais de ménage si l'appartement n'est pas rendu propre de 39 à 59 €. Sauna et hammam (prix/appt : 8 € la séance, 39 € les 6 séances), lit ou chaise bébé\* 5 €/jour, 15 €/séjour; kit bébé\* (lit + chaise) 7 €/jour, 25 €/séjour (\* selon dispo., à préciser dès la résa). Télévision 29 €/1<sup>re</sup> sem., 15 €/sem. suppl. (à régler dès la résa).

(1) en réservant jusqu'au 30/9 séjours 4/1-8/2 + 7/3-2/5 - 7 nuits min. sauf en 36X et 38KX ou (2) séjours 7/3-2/5.

## PAS-DE-LA-CASE - Frontera Blanca \*/\*\*/\*\* [voir page 125]

**Descriptif** : kitchenette avec micro-ondes + lave-vaisselle + plaques vitrocéramiques, sdb, coffre-fort, balcon ou terrasse. (Classic : 1\*/Supérieur : 2\* et Premium 3\*). • **S4K - STUDIO CABINE 4 pers.**, 30 m<sup>2</sup> env., séjour canapé-lit gigogne ou canapé-lit 2 pers., cab. 2 lits superposés (S4KSP Supérieur : partiellement rénové - S4KPR Premium : totalement rénové). • **S5K - STUDIO CABINE 5 pers.**, 35 m<sup>2</sup> env., séjour canapé-lit gigogne + 1 lit 1 pers., cab. 2 lits superposés. • **S6K2 - STUDIO AVEC 2 CABINES 6 pers.**, 40 m<sup>2</sup> env., séjour canapé-lit gigogne, 2 cab. 2 lits superposés (S6K2SP Supérieur : partiellement rénové). • **A67ZSP - APPARTEMENT MEZZANINE 6/7 pers.** Supérieur, 50 m<sup>2</sup> env., séjour canapé-lit gigogne 1 ou 2 pers. + cab. 2 ou 4 lits superposés (au total 5 couchages), mezz. 2 pers. Au 6<sup>e</sup> étage (sans balcon ni terrasse).

## PRIX PAR APPARTEMENT PAR SEMAINE DU SAMEDI AU SAMEDI

| REF.   | 7/12-14/12 | 14/12-21/12 | 21/12-28/12 | 28/12-4/1 | 4/1-11/1 | 11/1-8/2 | 8/2-22/2 | 22/2-29/2 | 29/2-7/3 | 7/3-14/3 | 14/3-21/3 | 21/3-4/4 | 4/4-18/4 |
|--------|------------|-------------|-------------|-----------|----------|----------|----------|-----------|----------|----------|-----------|----------|----------|
| S4K    | 710        | 672         | 903         | 1 015     | 721      | 672      | 903      | 1 015     | 919      | 819      | 767       | 672      | 805      |
| S4KSP  | 888        | 840         | 1 127       | 1 260     | 900      | 840      | 1 127    | 1 260     | 1 146    | 1 025    | 960       | 840      | 1 008    |
| S4KPR  | 1 047      | 945         | 1 540       | 1 652     | 1 046    | 945      | 1 540    | 1 652     | 1 556    | 1 294    | 1 200     | 945      | 1 302    |
| S5K    | 815        | 777         | 1 022       | 1 148     | 830      | 777      | 1 022    | 1 148     | 1 040    | 926      | 872       | 777      | 910      |
| S6K2   | 913        | 875         | 1 120       | 1 253     | 929      | 875      | 1 120    | 1 253     | 1 139    | 1 024    | 970       | 875      | 1 008    |
| S6K2SP | 1 103      | 1 043       | 1 400       | 1 568     | 1 118    | 1 043    | 1 400    | 1 568     | 1 424    | 1 274    | 1 193     | 1 043    | 1 253    |
| A67ZSP | 1 503      | 1 421       | 1 911       | 2 142     | 1 524    | 1 421    | 1 911    | 2 142     | 1 944    | 1 737    | 1 626     | 1 421    | 1 708    |

**INCLUS** : ménage de départ ; accès wi-fi dans les appartements. **NON INCLUS** : caution 200 € (en espèces). Lit bébé (avec draps) 42 €/séjour. Possibilité de 1/2 pension : 180,25 €/pers./sem., réductions de 20 % pour les 6-10 ans, 50 % pour les 2-5 ans - à régler sur place. Parking couvert 73,50 €/sem. (à préciser dès la résa - selon dispo.). Animaux 42 €/séjour.

## LA BRESSE - Hôtel Les Vallées \*\*\* [voir page 127]

**Descriptif** : sdb, tél. • **C2BW - CHAMBRE 2 pers.** • **C3BW - CHAMBRE 3 pers.** • **C4BW - CHAMBRE 4 pers.**, avec 2 lits superposés.

## PRIX PAR PERSONNE PAR NUIT EN 1/2 PENSION (3 nuits min.)

| REF.                     | 21/12-24/12 | 24/12-25/12 | 25/12-31/12 | 31/12-1/1 | 1/1-5/1 | 5/1-10/1 | 10/1-7/2 | 7/2-8/3 | 8/3-15/3 | 15/3-4/4 | 4/4-25/4 |
|--------------------------|-------------|-------------|-------------|-----------|---------|----------|----------|---------|----------|----------|----------|
| Adulte                   | 114         | 147         | 114         | 178       | 114     | 92       | 104      | 114     | 104      | 92       | 104      |
| 3e pers. 13 ans et +     | 76          | 109         | 76          | 140       | 76      | 76       | 76       | 76      | 76       | 76       | 76       |
| 4e pers. 13 ans et +     | 71          | 104         | 71          | 135       | 71      | 71       | 71       | 71      | 71       | 71       | 71       |
| 3e pers. 5-12 ans inclus | 53          | 65          | 53          | 65        | 53      | 53       | 53       | 53      | 53       | 53       | 53       |
| 4e pers. 5-12 ans inclus | 48          | 60          | 48          | 60        | 48      | 48       | 48       | 48      | 48       | 48       | 48       |

■ Réductions : • **Enfants logés avec 2 adultes** : -5 ans : **gratuit** ; 5 à 12 ans inclus : **voir tarifs**.

**INCLUS** : réveillons Noël et Nouvel An. Lit bébé (selon dispo., à préciser dès la résa). **NON INCLUS** : boissons, taxe de séjour. Parking couvert 4 €/nuit. Animaux 12 €/jour, squash 9,50 €/45 min (+ location de raquettes 5 €). Kit bébé (lit + chaise haute + baignoire) 25 €/séjour (selon dispo. à préciser dès la résa).

## LA BRESSE - Résidence Les Vallées \*\*\*\* [voir page 127]

**Descriptif** : • **245 - 2 PIÈCES 4 pers. + 1 enfant -12 ans**, 32 m<sup>2</sup> env., kitchenette avec minifour ou micro-ondes + lave-vaisselle, sdb, séjour 1 pers. (enfant), entrée 2 lits superposés, chbre 2 pers., loggia, tél.

## PRIX PAR APPARTEMENT PAR SEMAINE DU SAMEDI AU SAMEDI

| REF. | 21/12-28/12 | 28/12-4/1 | 4/1-18/1 | 18/1-25/1 | 25/1-8/2 | 8/2-15/2 | 15/2-29/2 | 29/2-7/3 | 7/3-14/3 | 14/3-4/4 | 4/4-11/4 | 11/4-18/4 |
|------|-------------|-----------|----------|-----------|----------|----------|-----------|----------|----------|----------|----------|-----------|
| 245  | 970         | 1010      | 435      | 555       | 665      | 1 010    | 1 035     | 1 010    | 665      | 435      | 480      | 435       |

**INCLUS** : Lit bébé (selon dispo., à préciser dès la résa). **NON INCLUS** : caution 150 €, taxe de séjour. Frais de ménage si l'appartement n'est pas rendu propre 80 €. Parking couvert 4 €/nuit. Animaux 12 €/jour. Squash 9,50 €/45 min (+ location de raquettes 5 €). Kit bébé (lit + chaise haute + baignoire) 25 €/séjour (selon dispo. à préciser dès la résa).

(1) en réservant jusqu'au 31/10 séjours 4/1-8/2 + 7/3-18/4.

**Descriptif :** kitchenette avec four ou micro-ondes + plaques vitrocéramiques + lave-vaisselle, balcon ou terrasse. -2 ans accepté en pers. suppl. • **24CFO - 2 PIÈCES 4 pers.**, 31 m<sup>2</sup> env., séjour 2 pers., chbre 2 pers., sdb. *Côté forêt.* • **24CPI - 2 PIÈCES 4 pers.**, 31 m<sup>2</sup> env., séjour 2 pers., chbre 2 pers., sdb. *Côté pistes.* • **36CFO - 3 PIÈCES 6 pers.**, 41/45 m<sup>2</sup>, séjour 2 pers., chbre 2 pers., chbre 2 lits superposés, sdb. *Côté forêt.* • **36CPI - 3 PIÈCES 6 pers.**, 41/45 m<sup>2</sup>, séjour 2 pers., chbre 2 pers., chbre 2 lits superposés, sdb. *Côté pistes.*

**PRIX PAR APPARTEMENT PAR SEMAINE DU SAMEDI AU SAMEDI**

| REF.  | 21/12-28/12 | 28/12-4/1 | 4/1-11/1 | 11/1-18/1 | 18/1-1/2 | 1/2-8/2 | 8/2-15/2 | 15/2-29/2 | 29/2-7/3 | 7/3-14/3 | 14/3-21/3 | 21/3-18/4 |
|-------|-------------|-----------|----------|-----------|----------|---------|----------|-----------|----------|----------|-----------|-----------|
| 24CFO | 925         | 1 035     | 378      | 470       | 605      | 760     | 1 010    | 1 035     | 1 010    | 605      | 470       | 310       |
| 24CPI | 1 090       | 1 230     | 435      | 540       | 695      | 885     | 1 195    | 1 230     | 1 195    | 695      | 540       | 360       |
| 36CFO | 1 140       | 1 275     | 465      | 590       | 755      | 990     | 1 240    | 1 275     | 1 240    | 755      | 590       | 385       |
| 36CPI | 1 315       | 1 450     | 540      | 670       | 870      | 1 090   | 1 410    | 1 450     | 1 410    | 870      | 670       | 445       |

**NON INCLUS :** caution 300 €, taxe de séjour. Frais de ménage si l'appartement n'est pas rendu propre 67 à 77 €. Animaux 60 €/animal/sejour (1 seul/appt). Linge de toilette 8 €/pers. Kit bébé (lit + chaise haute + baignoire) 25 €/sejour (selon dispo., à préciser dès la résa). Kit entretien 7 €/kit.

(1) en réservant jusqu'à 60 jours avant la date d'arrivée - séjours 4/1-25/1 + 1/2-8/2 + 14/3-4/4.

GÉRARDMER - Le Grand Hôtel & Spa \*\*\*\* [voir page 128]

**Descriptif :** sdb, tél. • **C23BVI - CHAMBRE 2/3 pers.**, *côté village.* • **C2BPA - CHAMBRE 2 pers.**, *côté parc.*

**PRIX PAR PERSONNE PAR NUIT EN 1/2 PENSION (3 nuits min.)**

| REF.   | 1/12-21/12 | 21/12-5/1 (a) | 5/1-29/1 | 29/1-8/3 | 8/3-4/4 | 4/4-19/4 | 19/4-1/5 |
|--------|------------|---------------|----------|----------|---------|----------|----------|
| C23BVI | 103        | 119           | 115      | 119      | 103     | 115      | 103      |
| C2BPA  | 115        | 130           | 119      | 130      | 115     | 119      | 115      |

(a) 24/12-1/1 : 5 nuits min.

■ Séjour Jonquille (3 nuits/4 jours) : nous consulter.

■ Suppts : • Single : 45 €/nuît • Pens. compl. : 20 €/pers./jour.

■ Réductions (en C23BVI) : • **Enfant logés avec 2 adultes** : -4 ans : **gratuit** (prêt de lit bébé sur demande); 4-6 ans inclus : 50 % ; 7-12 ans inclus : 30 % ; • 3<sup>e</sup> pers. (13 ans et +) : 20 %.

(1) 1/12-19/12 + 5/1-27/1 + 8/3-19/3 + 30/3-9/4.

LES ROUSSES - Les Adraits, Le Risoux et l'Orée des Pistes •• / PRÉMANON - Le Cernois et Le Gabelou •• [voir page 128]

**LES ROUSSES - Descriptif :** • **S34 - STUDIO 3/4 pers.**, 24 m<sup>2</sup> env., cuisine avec four, sdb, séjour canapé-lit 2 pers., chambrette no fermée 2 pers. (parfois lits superposés), balcon (sauf appts en RDC). **PRÉMANON (Le Cernois) - Descriptif :** cuisine avec four, sdb, balcon (sauf appts en RDC). • **S23 - STUDIO 2 adultes + 1 enfant -12 ans**, 18 m<sup>2</sup> env., séjour canapé-lit 2 pers., entrée 1 pers. (lits superposés). • **S34K - STUDIO CABINE 3/4 pers.**, 23/25 m<sup>2</sup>, séjour canapé-lit 2 pers., cab. 2 pers. (parfois lits superposés). **PRÉMANON (Le Gabelou) - Descriptif :** • **S4K - STUDIO CABINE 4 pers.**, 28 m<sup>2</sup> env., cuisine avec four, sdb, séjour canapé-lit 2 pers., coin montagne entrée 2 pers. lits superposés, balcon.

**PRIX PAR APPARTEMENT PAR SEMAINE DU SAMEDI AU SAMEDI**

| REF.                       | 21/12-28/12 | 28/12-4/1 | 4/1-25/1 | 25/1-8/2 | 8/2-7/3 | 7/3-28/3 |
|----------------------------|-------------|-----------|----------|----------|---------|----------|
| S34 (Rousses)              | 390         | 450       | 340      | 390      | 640     | 340      |
| S23 (Prémanon Le Cernois)  | 325         | 375       | 295      | 325      | 515     | 295      |
| S34K (Prémanon Le Cernois) | 375         | 435       | 325      | 375      | 625     | 325      |
| S4K (Prémanon Le Gabelou)  | 360         | 415       | 300      | 360      | 585     | 300      |

**NON INCLUS :** caution 400 € (annulée après départ), taxe de séjour. Frais de ménage si l'appartement n'est pas rendu propre 60 €. Draps + linge de toilette : 22 €/1 pers./sejour; 33 €/2 pers./sejour (à préciser dès la résa). Lit ou chaise bébé 16 €/sem. (à préciser dès la résa, selon dispo.). Animaux non admis.

(1) séjours 4/1-25/1 + 14/3-28/3.

- 25 % sur la location du matériel de ski (à la réception).

SUPER-BESSE - Champbourguet et Les Aliziers \*\*\* [voir page 129]

**Descriptif :** kitchenette avec four micro-ondes + lave-vaisselle, expo sud. • **S46K - STUDIO CABINE 4/6 pers.**, 33 m<sup>2</sup> env., douche, séjour 1 lit 2 pers. + 1 canapé-lit gigogne, cab. 2 lits superposés, terrasse ou balcon (*Champbourguet*). • **S24 - STUDIO 2/4 pers.**, 25 m<sup>2</sup> env., sdb, séjour 2 lits 1 pers. + 2 lits rabattables 1 pers. en hauteur, balcon. (*Aliziers*). • **246 - 2 PIÈCES 4/6 pers.**, 36/40 m<sup>2</sup>, 2 sdb + wc, séjour 2 lits 1 pers. + 2 lits rabattables 1 pers. en hauteur, chbre 1 lit 2 pers., balcon. (*Aliziers*).

**PRIX PAR APPARTEMENT PAR SEMAINE DU SAMEDI AU SAMEDI**

| REF.                 | 2/11-21/12 | 21/12-4/1 | 4/1-25/1 | 25/1-8/2 | 8/2-7/3 | 7/3-28/3 | 28/3-2/5 |
|----------------------|------------|-----------|----------|----------|---------|----------|----------|
| S24 (Aliziers)       | 203        |           | 310      | 397      |         | 397      | 203      |
| 246 (Aliziers)       | 284        | 634       | 425      | 549      | 888     | 549      | 284      |
| S46K (Champbourguet) | 207        | 529       | 362      | 408      | 764     | 408      | 207      |

**INCLUS :** accès wi-fi à la réception. Animaux gratuits (admis au Champbourguet, non admis aux Aliziers). **NON INCLUS :** caution 200 €, taxe de séjour. Frais de ménage si l'appartement n'est pas rendu propre 75 €. Garage 21/12-4/1 + 8/2-7/3 : 50 €/sem. aux Aliziers ; autres dates : 35 € (selon dispo., à préciser dès la résa). Draps\* 9 €/lit 2 pers., 5 €/lit 1 pers. ; linge de toilette\* 4,50 €/pers. (\* à préciser dès la résa).

(1) en réservant jusqu'au 31/10 séjours 2/11-21/12 + 4/1-8/2 + 7/3-2/5. (2) séjours 2/11-21/12 + 4/1-8/2 + 7/3-2/5.

VIC-SUR-CÈRE - Hôtel Le Family \*\* et Maisonnettes •• [voir page 129]

> L'HÔTEL

**Descriptif :** sdb ou douche, tél. • **C23B/D - CHAMBRE 2/3 pers.** • **C45B/D - CHAMBRE 4/5 pers.**, entrée 2 lits superposés, chbre 2 pers. + 1 lit d'appoint.

> LES MAISONNETTES

**Descriptif :** • **M.610 - MAISONNETTE 6/10 pers.**, 60 m<sup>2</sup> env. RDC : kitchenette avec four + lave-vaisselle, sdb, wc, séjour 3 pers. avec cheminée, ouvert sur une terrasse aménagée, chbre 1 lit 2 pers. Étage : douche wc, chbre 1 lit 2 pers. + 1 lit 1 pers., petite chbre 2 lits superposés, tél.

**PRIX PAR PERSONNE PAR SEMAINE DU SAMEDI AU SAMEDI**

| REF.             | 21/12-4/1 | 24/12-28/12(a) | 4/1-8/2 | 8/2-7/3 | 7/3-25/4 |
|------------------|-----------|----------------|---------|---------|----------|
| 1/2 pension      | 364       | 233            | 343     | 371     | 343      |
| Pension complète | 441       | 277            | 406     | 448     | 406      |

(a) prix pour 4 nuits (du mardi au sam.).

■ Suppt single : 14 €/nuît.

■ Réductions : • **Enfant logés avec 2 adultes** : -2 ans : héb. gratuit (repas à régler sur place, prêt de lit et chaise bébé selon dispo.); 2-11 ans inclus : 50 % ; • 3<sup>e</sup>, 4<sup>e</sup> et 5<sup>e</sup> pers. (12 ans et +) : 10 %.

**PRIX PAR MAISONNETTES PAR SEMAINE DU SAMEDI AU SAMEDI**

| REF.  | Nbre de pers. | 21/12-4/1 | 4/1-8/2 | 4/1-8/2(a) | 8/2-7/3 | 7/3-25/4 | 7/3-25/4(a) |
|-------|---------------|-----------|---------|------------|---------|----------|-------------|
| M.610 | 1/5           | 569       | 359     | 249        | 669     | 359      | 249         |
| M.610 | 6/10          | 735       | 509     | 359        | 819     | 509      | 359         |

(a) Prix pour 4 nuits du lundi au vendredi.

■ Suppt 1/2 pens./sem.\* (boissons non incluses) :

182 €/adulte, 91 €/2-11 ans incl., -2 ans à régler sur place

(\* hors réveillons facultatifs Noël 65 €/pers., Nouvel An 75 €/pers. - à régler sur place).

(1) en réservant jusqu'au 15/11 toutes périodes - uniquement à l'hôtel.

(2) en réservant jusqu'au 15/11 séjours 21/12-4/1 + 8/2-7/3 - uniquement en maisonnette.

(3) séjours 4/1-25/1 + 7/3-25/4 - uniquement en maisonnette.

- 20 % sur la location du matériel de ski (à la réception).

\* applicables sur l'hébergement uniquement



## VERCORIN - Swisspeak Resorts •• [voir page 130]

**Descriptif** : coin cuisine avec four + plaques vitrocéramiques + lave-vaisselle, sans balcon. • **24 - 2 PIÈCES 4 pers.** 37/39 m<sup>2</sup>, séjour canapé-lit 2 pers., chbre 1 lit 2 pers., douche. • **36 - 3 PIÈCES 6 pers.** 48 m<sup>2</sup> env., séjour canapé-lit 2 pers., chbre 1 lit 2 pers., chbre 2 lits superposés, douche. • **48X - 4 PIÈCES DUPLEX 8 pers.** 67 m<sup>2</sup> env., séjour canapé-lit 2 pers., chbre 1 lit 2 pers., chbre 2 lits 1 pers., chbre 2 lits superposés, sdb + douche.

### PRIX PAR APPARTEMENT PAR SEMAINE DU SAMEDI AU SAMEDI

| REF. | 7/12-21/12 | 21/12-28/12 | 28/12-4/1 | 4/1-18/1 | 18/1-1/2 | 1/2-8/2 | 8/2-15/2 | 15/2-22/2 | 22/2-29/2 | 29/2-7/3 | 7/3-14/3 | 14/3-18/4 | Vercor swis |
|------|------------|-------------|-----------|----------|----------|---------|----------|-----------|-----------|----------|----------|-----------|-------------|
| 24   | 455        | 910         | 1 309     | 455      | 525      | 616     | 1 071    | 1 309     | 1 176     | 1 071    | 651      | 455       |             |
| 36   | 644        | 1 274       | 1 820     | 644      | 728      | 854     | 1 498    | 1 820     | 1 638     | 1 498    | 910      | 644       |             |
| 48X  | 805        | 1 617       | 2 310     | 805      | 924      | 1 085   | 1 897    | 2 310     | 2 310     | 1 897    | 1 155    | 805       |             |

**INCLUS** : ménage de fin de séjour (hors coin cuisine et vaisselle).

**NON INCLUS** : caution 300 €, taxe de séjour. Animaux 70 CHF/sem. (1 max./appt - Cat 1 & 2 interdites).

## ZINAL - Swisspeak Resorts •• [voir page 130]

**Descriptif** : coin cuisine avec four + plaques vitrocéramiques. • **24H - 2 PIÈCES BALCON 4 pers.** 35 m<sup>2</sup> env., séjour canapé-lit 2 pers., chbre 1 lit 2 pers., douche, balcon. • **36 - 3 PIÈCES 6 pers.** 50/54 m<sup>2</sup>, séjour canapé-lit 2 pers., 2 chbres 1 lit 2 pers. (parfois lits superposés), sdb + douche, sans balcon. • **48 - 4 PIÈCES 8 pers.** 73 m<sup>2</sup> env., séjour canapé-lit 2 pers., 3 chbres 1 lit 2 pers. (parfois lits superposés), sdb + douche, sans balcon.

### PRIX PAR APPARTEMENT PAR SEMAINE DU SAMEDI AU SAMEDI

| REF. | 7/12-21/12 | 21/12-28/12 | 28/12-4/1 | 4/1-18/1 | 18/1-1/2 | 1/2-8/2 | 8/2-15/2 | 15/2-22/2 | 22/2-29/2 | 29/2-7/3 | 7/3-14/3 | 14/3-18/4 | Zinal swis |
|------|------------|-------------|-----------|----------|----------|---------|----------|-----------|-----------|----------|----------|-----------|------------|
| 24H  | 574        | 1 141       | 1 631     | 574      | 651      | 763     | 1 337    | 1 631     | 1 463     | 1 337    | 812      | 574       |            |
| 36   | 679        | 1 358       | 1 932     | 679      | 770      | 903     | 1 582    | 1 932     | 1 736     | 1 582    | 966      | 679       |            |
| 48   | 861        | 1 722       | 2 464     | 861      | 987      | 1 155   | 2 023    | 2 464     | 2 219     | 2 023    | 1 232    | 861       |            |

**INCLUS** : ménage de fin de séjour (hors coin cuisine et vaisselle). **NON INCLUS** : caution 300 €, taxe de séjour. Animaux 70 CHF/sem. (1 max./appt - Cat 1 & 2 interdites).

## IGLS - Bon Alpina \*\*\* [voir page 131]

**Descriptif** : sdb ou douche, tél. • **C23B/D - CHAMBRE 2/3 pers.** • **C34B/D - CHAMBRE 3/4 pers.** • **C1 - PETITE CHAMBRE 1 pers.**

### PRIX PAR PERSONNE PAR SEMAINE DU SAMEDI AU SAMEDI EN 1/2 PENSION 7 jours + SKIPASS 6 jours Patscherkofel

| REF.   | 21/12-28/12 | 28/12-4/1 | 4/1-22/2 | 22/2-7/3 | 7/3-11/4 | Igls alpi |
|--------|-------------|-----------|----------|----------|----------|-----------|
| Adulte | 681         | 821       | 554      | 737      | 554      |           |
| Single | 847         | 996       | 719      | 903      | 719      |           |

#### Réductions :

- **Enfants logés avec 2 adultes** :
  - > -6 ans : **gratuit** (lit bébé selon dispo., à régler sur place) ;
  - > 6-9 ans inclus : **50 %** ;
  - > 10-15 ans inclus : **30 %**.
- **3<sup>e</sup> et 4<sup>e</sup> pers.** (16 ans et +) : **10 %**.

**INCLUS** : taxe de séjour, réveillons Noël et Nouvel An. **NON INCLUS** : boissons. Animaux 50 €/sem.

## FAYENCE - Le Domaine de Fayence \*\*\*\* [voir page 133]



NOS PROMOS\*

VPM  
- 15 % (1)

14 = 12 (2)

21 = 14 (2)

- 40 % (2)  
pour 4 sem. et +

**Descriptif des maisons de la Bastide des Claux** : cuisine avec plaques vitrocéramiques, four/micro-ondes (four + micro-ondes en M68X + M810X), hotte, lave-vaisselle, coffre-fort, climatisation réversible, jardinet, terrasse avec tables et chaises de jardin. • **M24 - MAISON 2/4 pers.**, 41 m<sup>2</sup> env., séjour canapé-lit 2 pers., chbre 1 lit 2 pers., douche, wc. • **M4K - MAISON CABINE 4 pers.**, 41 m<sup>2</sup> env., séjour, chbre 1 lit 2 pers. (140 cm), cab. (parfois ouverte) 2 lits superposés, sdb, wc. • **M46X - MAISON DUPLEX 4/6 pers.**, 52 m<sup>2</sup> env. RDC : séjour canapé-lit 2 pers., wc. À l'étage : chbre 1 lit 2 pers., chbre 2 lits 1 pers., sdb, 1 wc. • **M68X - MAISON DUPLEX 6/8 pers.**, 74 m<sup>2</sup> env. RDC : séjour canapé-lit 2 pers., chbre 1 lit 2 pers., sdb avec **baignoire balnéo**, wc. À l'étage : 2 chbres 2 lits 1 pers., sdb + douche, 2 wc. • **M810X - MAISON DUPLEX 8/10 pers.**, 87 m<sup>2</sup> env. RDC : séjour canapé-lit 2 pers., cab. 2 lits superposés (170 cm). À l'étage : 2 chbres 1 lit 2 pers., chbre 2 lits 1 pers., sdb avec **baignoire balnéo** + douche, 2 wc.

**Descriptif des villas aux Hameaux de la Calade** : cuisine avec plaques vitrocéramiques, four, micro-ondes, hotte, lave-vaisselle, réfrigérateur américain, lave-linge, sèche-linge, cheminée (15 €/brassée de bois, env. 2-3 feux), coffre-fort, climatisation, jardin privatif de 500 m<sup>2</sup> env., barbecue en pierre, terrasse avec salon de jardin (4 transats en V681, 5 en V810I et 6 en V1012I). • **V681 - VILLA 6/8 pers. + PISCINE**, 88 m<sup>2</sup> env., RDC : séjour canapé-lit 2 pers., wc. À l'étage : chbre 1 lit 2 pers., 2 chbres 2 lits 1 pers., sdb avec **baignoire balnéo** et douche (sauf 2 villas sdb uniquement), 1 wc. **Piscine privée** (8 x 4 m env.) avec wc et douche extérieurs. • **V810I - VILLA 8/10 pers. + PISCINE**, 120 m<sup>2</sup> env., RDC : séjour canapé-lit 2 pers., wc. À l'étage : 2 chbres 1 lit 2 pers., chbre 2 lits 1 pers., petite chbre 2 lits superposés (170 cm), 2 sdb dont 1 avec **baignoire balnéo** et 1 douche, 3 wc. **Piscine privée** (8 x 4 m env.) avec wc et douche extérieurs. • **V1012I - VILLA 10/12 pers. + PISCINE**, 157 m<sup>2</sup> environ, RDC : séjour canapé-lit 2 pers., 2 wc, 3 chbres 2 lits 1 pers., sdb, douche. À l'étage : 2 chbres 1 lit 2 pers., 2 sdb dont une avec **baignoire balnéo**, 2 wc. **Piscine privée** (8 x 4 m env.) avec wc et douche extérieurs.

### PRIX PAR LOGEMENT PAR SEMAINE (résidence fermée du 9/11 au 21/12 et du 4/1 au 8/2)

| REF.   | 2/11-9/11 | 21/12-28/12 | 28/12-4/1 | 8/2-7/3 | 7/3-28/3 | 28/3-4/4 | 4/4-2/5 | Fayenc faye |
|--------|-----------|-------------|-----------|---------|----------|----------|---------|-------------|
| M.S2   | 230       | 270         | 305       | 270     | 235      | 450      | 460     |             |
| M24    | 245       | 295         | 330       | 290     | 250      | 485      | 495     |             |
| M4K    | 270       | 315         | 360       | 315     | 275      | 515      | 525     |             |
| M46X   | 305       | 360         | 400       | 355     | 300      | 555      | 565     |             |
| M68X   | 340       | 390         | 440       | 390     | 335      | 605      | 625     |             |
| M810X  | 390       | 435         | 495       | 435     | 390      | 685      | 715     |             |
| V681   | 515       | 590         | 670       | 590     | 515      | 910      | 935     |             |
| V810I  | 540       | 630         | 715       | 630     | 540      | 980      | 1 015   |             |
| V1012I | 660       | 770         | 875       | 780     | 665      | 1 175    | 1 210   |             |

**NON INCLUS** : caution 400 € en maison, 800 € en villa, taxe de séjour. Frais de ménage si le logement n'est pas rendu propre 45 à 185 €. Possibilité de ménage en cours de séjour (voir sur place). Nettoyage cheminée ou barbecue en villa si nécessaire 15 €. Sauna et hammam dans l'espace spa et remise en forme (prix/séance/pers. : 8 €). Kit bébé (lit avec draps, chaise haute et baignoire) 7 €/jour, 40 €/séjour, lit ou chaise bébé\* 5 €/jour, 15 €/séjour ; kit bébé\* (lit + chaise) 7 €/jour, 25 €/séjour (\* selon dispo., à préciser dès la résa). Change draps ou linge de toilette 8 €/kit.

■ Nous vous proposons 3 prestations supplémentaires (à réserver et à régler dès la résa) :

- **Frigo rempli à l'arrivée** (petit déjeuner, charcuterie, légumes, pâtes, desserts... pour 4 à 6 pers.) : **140 €/frigo**.
- **Accueil de fête** (1 bouteille de champagne, 1 bouquet de fleurs et spécialités régionales) : **95 €/logement**.
- **Accueil de fête** (1 bouteille de vin local et spécialités régionales) : **55 €/logement**.

■ SPA AQUAROMA - NOS FORFAITS BIEN-ÊTRE - PRIX PAR PERSONNE (À RÉGLER DÈS LA RÉSERVATION)

- **Aquabiking** comprenant : sauna + hammam (1 heure) + un cours Aquabike (40 min) : **15 €/pers.**
- **Aquadouceur** comprenant : 1 accès au SPA Aquaroma : bassin d'hydrothérapie, sauna et hammam (2 heures), 1 déjeuner ou dîner au restaurant du Domaine (entrée + plat + dessert - hors boissons) : **39 €/pers.**
- **Aquabrunch** (uniquement le dimanche) comprenant : 1 accès au SPA Aquaroma : bassin d'hydrothérapie, sauna et hammam (2 heures), 1 brunch (buffet salé/sucré - hors boissons) au restaurant du Domaine : **43 €/pers.**
- **Aquadétente** comprenant : 1 accès au SPA Aquaroma : bassin d'hydrothérapie, sauna et hammam (2 heures), 1 déjeuner ou dîner au restaurant du Domaine (apéritif + entrée + plat + dessert - hors boissons), 1 soin du visage ou corps (30 min) : **86 €/pers.**

■ RESTAURATION - PRIX PAR PERSONNE PAR JOUR (à préciser et à régler dès la résa - hors boissons) :

- **Petit déjeuner** : **9 €/adulte et 5 €/enfant** de 3 à 10 ans.
- **1/2 pension** (petit déjeuner et dîner : entrée + plat ou plat + dessert) : **30 €/adulte ; 25 €/enf.** 4-11 ans inclus ; - 4 ans : **gratuit**.
- **Suppléments réveillons** (obligatoires à rajouter sur la 1/2 pension) - **boissons non comprises** (1 coupe de champagne offerte) :
- **Noël avec animation** : **50 €/adulte ; 23 €/enf.** 4-11 ans inclus ; - 4 ans : **gratuit**.
- **Nouvel An avec animation et cotillons** : **90 €/adulte ; 45 €/enf** 4-11 ans inclus ; - 4 ans : **gratuit**.

(1) en réservant jusqu'au 30/9 - toutes périodes. (2) toutes périodes.

**MONTAUROY - Les Bastides des Chaumettes \*\*\*\* [voir page 134]**



NOS PROMOS\*

VPM  
- 15% (1)

14 = 12 (2)

21 = 14 (2)

- 40% (2)  
pour 4 sem. et +

**Descriptif** : coin cuisine avec micro-ondes + plaques vitrocéramiques + lave-vaisselle, **climatisation** (dans le séjour), terrasse avec salon de jardin. • **M.4 - MAISONNETTE 4 pers.**, 40/45 m<sup>2</sup>, séjour canapé-lit 2 pers., chbre 1 lit 2 pers., sdb. • **M.6 - MAISONNETTE 6 pers.**, 45/55 m<sup>2</sup>, séjour canapé-lit 2 pers., chbre 1 lit 2 pers., chbre 2 lits 1 pers., sdb ou douche. De plain-pied ou en duplex. • **M.8 - MAISONNETTE 8 pers.**, 63 m<sup>2</sup> env., séjour canapé-lit 2 pers. + canapé-lit 1 pers. À l'étage, chbre 1 lit 2 pers., chbre 2 lit 1 pers., cab. 1 lit 1 pers., sdb + douche. • **M.10 - MAISONNETTE 10 pers.**, 72 m<sup>2</sup> env., séjour canapé-lit 2 pers. + canapé-lit 1 pers. À l'étage, 2 chbres 1 lit 2 pers., chbre 1 lit 1 pers., cab. 2 lits superposés, sdb + douche.

| PRIX PAR MAISONNETTE PAR SEMAINE (résidence fermée du 4/1 au 8/2) |             |           |         |          |          |         | Montau bast |
|---|-------------|-----------|---------|----------|----------|---------|-------------|
| REF.  | 21/12-28/12 | 28/12-4/1 | 8/2-7/3 | 7/3-28/3 | 28/3-4/4 | 4/4-2/5 |             |
| M.4   | 280         | 315       | 280     | 235      | 390      | 390     |             |
| M.6   | 315         | 350       | 315     | 260      | 435      | 440     |             |
| M.8   | 340         | 380       | 345     | 290      | 470      | 475     |             |
| M.10  | 380         | 430       | 390     | 320      | 540      | 535     |             |

**NON INCLUS** : caution 400 €, taxe de séjour. Frais de ménage si la maisonnette n'est pas rendue propre 39 à 69 €. Possibilité de ménage en cours de séjour (voir sur place). Lit ou chaise bébé\* 5 €/jour, 15 €/séjour ; kit bébé\* (lit + chaise) 7 €/jour, 25 €/séjour (\* selon dispo., à préciser dès la résa). Change draps ou linge de toilette 8 €/kit.

■ Nous vous proposons 3 prestations supplémentaires (à réserver et à régler dès la résa) : • **Frigo rempli à l'arrivée** (petit déjeuner, charcuterie, légumes, pâtes, desserts... pour 4 à 6 pers.) : **140 €/frigo**  
• **Accueil de fête** (1 bouteille de champagne, 1 bouquet de fleurs et spécialités régionales) : **95 €/logement** • **Accueil de fête** (1 bouteille de vin local et spécialités régionales) : **55 €/logement**.

Restauration et Bien-Être à Fayence à 10 km (Tarifs p.185)

(1) en réservant jusqu'au 30/9 - toutes périodes. (2) toutes périodes.

**SIX-FOURS-LES-PLAGES - Les Terrasses des Embiez \*\*\*\* [voir page 135]**



NOS PROMOS\*

VPM  
- 15% (1)

14 = 12 (2)

21 = 14 (2)

- 40% (2)  
pour 4 sem. et +

**Descriptif** : kitchenette avec micro-ondes/grill + plaques vitrocéramiques + lave-vaisselle, sdb (douche en 24), terrasse ou balcon avec salon de jardin. Certains appartements en duplex sont mansardés. • **24 - 2 PIÈCES 4 pers.**, 30 m<sup>2</sup> env., séjour 2 pers., chbre 2 lits 1 pers. en rez-de-chaussée (**24YM : avec terrasse vue mer**). • **26K - 2 PIÈCES CABINE 6 pers.**, 41 m<sup>2</sup> env., séjour 2 pers., chbre 2 lits 1 pers., cab. 2 lits superposés. (**26KYM : avec terrasse vue mer**). • **36X - 3 PIÈCES DUPLEX 6 pers.**, 43/56 m<sup>2</sup>, séjour 2 pers., chbre 1 lit 2 pers., chbre 2 lits 1 pers. (**36XCL : climatisation dans les chambres**). • **38KX - 3 PIÈCES CABINE DUPLEX 8 pers.**, 50/57 m<sup>2</sup>, séjour 2 pers., chbre 1 lit 2 pers., chbre 2 lits 1 pers., cab. 2 lits superposés. (**38KXCL : climatisation dans les chambres et 38KXYM : avec terrasse vue mer**).

| PRIX PAR APPARTEMENT PAR SEMAINE DU SAMEDI AU SAMEDI (résidence fermée du 4/1 au 8/2) |             |           |         |          |          |         | Sixfou terr |
|---|-------------|-----------|---------|----------|----------|---------|-------------|
| REF.  | 21/12-28/12 | 28/12-4/1 | 8/2-7/3 | 7/3-28/3 | 28/3-4/4 | 4/4-2/5 |             |
| 24*   | 315         | 365       | 305     | 285      | 460      | 460     |             |
| 24YM  | 355         | 415       | 350     | 330      | 520      | 520     |             |
| 26K*  | 355         | 415       | 350     | 330      | 520      | 520     |             |
| 26KYM   |             |           |         |          |          |         |             |
| 36X*  | 380         | 445       | 370     | 355      | 555      | 560     |             |
| 36XCL*  |             |           |         |          |          |         |             |
| 38KX*   |             |           |         |          |          |         |             |
| 38KXCL  | 415         | 480       | 400     | 380      | 605      | 600     |             |
| 38KXYM  | 435         | 500       | 420     | 405      | 645      | 645     |             |

**NON INCLUS** : caution 400 €, taxe de séjour. Frais de ménage si l'appartement n'est pas rendu propre 39 à 59 €. Possibilité de ménage en cours de séjour (voir sur place). Hammam et bain à remous (prix/appartement : 8 € la séance, 39 € les 6 séances). Lit ou chaise bébé\* 5 €/jour, 15 €/séjour ; kit bébé\* (lit + chaise) 7 €/jour, 25 €/séjour (\* selon dispo., à préciser dès la résa). Change draps ou linge de toilette 8 €/kit.

■ Nous vous proposons 3 prestations supplémentaires (à réserver et à régler dès la résa) :  
• **Frigo rempli à l'arrivée** (petit déjeuner, charcuterie, légumes, pâtes, desserts... pour 4 à 6 pers.) : **140 €/frigo**  
• **Accueil de fête** (1 bouteille de champagne, 1 bouquet de fleurs et spécialités régionales) : **95 €/logement**  
• **Accueil de fête** (1 bouteille de vin local et spécialités régionales) : **55 €/logement**.

(1) en réservant jusqu'au 30/9 - toutes périodes. (2) toutes périodes.

**SAINTE-MAXIME - Le Carré Beauchêne ●●● [voir page 136]**



NOS PROMOS\*

VPM  
- 15% (1)

14 = 12 (2)

21 = 14 (2)

- 40% (2)  
pour 4 sem. et +

**Descriptif** : cuisine avec plaques vitrocéramiques, four, micro-ondes, lave-vaisselle, réfrigérateur américain, lave-linge, sèche-linge, **climatisation**, cheminée (15 €/brassée de bois, env. 2-3 feux), jardin privatif, terrasse avec salon de jardin et 4 transats. • **V571 - VILLA 5/7 pers. + PISCINE**, 102 m<sup>2</sup> env., séjour canapé-lit 2 pers., 2 chbres 1 lit 2 pers., cab. 1 lit (80 cm), 2 sdb + douche, 2 wc. Sur 2 niveaux. **Piscine privée**. • **V681 - VILLA 6/8 pers. + PISCINE**, 105 m<sup>2</sup> env., séjour canapé-lit 2 pers., 2 chbres 1 lit 2 pers., chbre 2 lits 1 pers., sdb + douche, 2 wc. Certaines sur 2 niveaux. **Piscine privée**. • **V8101 - VILLA 8/10 pers. + PISCINE**, 122 m<sup>2</sup> env. RDC : séjour canapé-lit 2 pers., chbre 1 lit 2 pers.; à l'étage : 2 chbres 2 lits 1 pers., chbre 1 lit 2 pers. (140 cm), 2 sdb + 2 douches, 3 wc. **Piscine privée**.

| PRIX PAR VILLA PAR SEMAINE (résidence fermée du 4/1 au 8/2) |             |           |         |          |          |         | Maxime haut |
|---|-------------|-----------|---------|----------|----------|---------|-------------|
| REF.  | 21/12-28/12 | 28/12-4/1 | 8/2-7/3 | 7/3-28/3 | 28/3-4/4 | 4/4-2/5 |             |
| V571  | 925         | 1 055     | 1 090   | 905      | 1380     | 1430    |             |
| V681  | 995         | 1 135     | 1 185   | 975      | 1490     | 1545    |             |
| V8101   | 1 195       | 1 360     | 1 410   | 1140     | 1785     | 1850    |             |

**NON INCLUS** : caution 800 €, taxe de séjour. Frais de ménage si la villa n'est pas rendue propre 130 à 185 €. Possibilité de ménage en cours de séjour (voir sur place). Nettoyage cheminée si nécessaire 15 €. Kit bébé\* (lit avec draps, chaise haute et baignoire) 7 €/jour ; 40 €/séjour ; lit ou chaise bébé\* 5 €/jour, 15 €/séjour ; kit bébé\* (lit + chaise) 7 €/jour, 25 €/séjour (\* selon dispo., à préciser dès la résa). Change draps ou linge de toilette 8 €/kit.

(1) en réservant jusqu'au 30/9 - toutes périodes. (2) toutes périodes.

■ Nous vous proposons 3 prestations supplémentaires (à réserver et à régler dès la résa) : • **Frigo rempli à l'arrivée** (petit déjeuner, charcuterie, légumes, pâtes, desserts... pour 4 à 6 pers.) : **160 €/frigo**  
• **Accueil de fête** (1 bouteille de champagne, 1 bouquet de fleurs et spécialités régionales) : **95 €/logement** • **Accueil de fête** (1 bouteille de vin local et spécialités régionales) : **55 €/logement**.

**SAINTE-MAXIME - Port-Marine ●●● [voir page 137]**



NOS PROMOS\*

VPM  
- 15% (1)

14 = 12 (2)

21 = 14 (2)

- 40% (2)  
pour 4 sem. et +

**Descriptif** : appartements avec intérieurs méditerranéens, aux couleurs provençales ; cuisine avec four + lave-vaisselle, plaques vitrocéramiques, balcon (ou loggia pour certains appts) avec salon de jardin, **climatisation**. • **24 - 2 PIÈCES 4 pers.**, 26 m<sup>2</sup> env., sdb, séjour banquette lit gigogne, chbre 1 lit 2 pers. • **256A - 2 PIÈCES ALCÔVE 5/6 pers.**, 31 m<sup>2</sup> env., sdb, séjour banquette lit gigogne, chbre 2 lits 1 pers., alcôve séparée par 1 rideau 2 lits superposés en quinconce. • **36 - 3 PIÈCES 6 pers.**, 41 m<sup>2</sup> env., sdb ou douche, séjour banquette lit gigogne, 2 chbres 2 lits 1 pers. • **37A - 3 PIÈCES ALCÔVE 7 pers.**, 58 m<sup>2</sup> env., sdb + douche, séjour banquette lit gigogne, 2 chbres 2 lits 1 pers., alcôve séparée par 1 rideau 1 lits 1 pers. • **38A - 3 PIÈCES ALCÔVE 8 pers.**, 60 m<sup>2</sup> env., sdb + douche, séjour banquette lit gigogne, 2 chbres 2 lits 1 pers., alcôve séparée par 1 rideau 2 lits superposés en quinconce. • **48 - 4 PIÈCES 8 pers.**, 65 m<sup>2</sup> env., sdb + douche, séjour banquette lit gigogne, 3 chbres 2 lits 1 pers.

| PRIX PAR APPARTEMENT PAR SEMAINE (résidence fermée du 4/1 au 8/2) |             |           |         |          |          |         | Maxime mari |
|---|-------------|-----------|---------|----------|----------|---------|-------------|
| REF.  | 21/12-28/12 | 28/12-4/1 | 8/2-7/3 | 7/3-28/3 | 28/3-4/4 | 4/4-2/5 |             |
| 24  | 470         | 530       | 400     | 360      | 530      | 545     |             |
| 256A  | 485         | 545       | 415     | 380      | 545      | 560     |             |
| 36  | 510         | 575       | 425     | 390      | 580      | 595     |             |
| 37A   | 540         | 615       | 460     | 410      | 610      | 625     |             |
| 38A   | 560         | 635       | 470     | 425      | 630      | 645     |             |
| 48  | 585         | 660       | 500     | 450      | 660      | 685     |             |

**NON INCLUS** : caution 400 €, taxe de séjour. Frais de ménage si l'appartement n'est pas rendu propre 39 à 59 €. Possibilité de ménage en cours de séjour (voir sur place). Sauna, hammam (prix/appt : 8 € la séance, 39 € les 6 séances). Lit ou chaise bébé\* 5 €/jour, 15 €/séjour ; kit bébé\* (lit + chaise) 7 €/jour, 25 €/séjour (\* selon dispo., à préciser dès la résa). Change draps ou linge de toilette 8 €/kit.

(1) en réservant jusqu'au 30/9 - toutes périodes. (2) toutes périodes.

■ Nous vous proposons 3 prestations supplémentaires (à réserver et à régler dès la résa) : • **Frigo rempli à l'arrivée** (petit déjeuner, charcuterie, légumes, pâtes, desserts... pour 4 à 6 pers.) : **160 €/frigo**  
• **Accueil de fête** (1 bouteille de champagne, 1 bouquet de fleurs et spécialités régionales) : **95 €/logement** • **Accueil de fête** (1 bouteille de vin local et spécialités régionales) : **55 €/logement**.

**VALESCURE - Le Domaine des Grands Pins ●● [voir page 137]**



NOS PROMOS\*

VPM  
- 15% (1)

14 = 12 (2)

21 = 14 (2)

- 40% (2)  
pour 4 sem. et +

**Descriptif** : kitchenette (séparée en 25) avec minifour ou micro-ondes + lave-vaisselle, sdb, loggia ou balcon en étage, jardinet (non clos) ou terrasse en RDC avec salon de jardin. • **S4 - STUDIO 4 pers.**, 25 m<sup>2</sup> env., séjour canapé-lit gigogne + 1 lit tiroir 2 pers. • **24 - 2 PIÈCES 4 pers.**, 25 m<sup>2</sup> env., séjour canapé-lit gigogne, chbre 1 lit 2 pers. • **25 - 2 PIÈCES 5 pers.**, 40 m<sup>2</sup> env., séjour canapé-lit gigogne + 1 lit 1 pers., chbre 1 lit 2 pers.

| PRIX PAR APPARTEMENT PAR SEMAINE DU SAMEDI AU SAMEDI (sauf en 24 : jour d'arrivée et de départ au choix - résidence fermée du 4/1 au 8/2) |             |           |         |          |          |         | Valesc pins |
|---|-------------|-----------|---------|----------|----------|---------|-------------|
| REF.  | 21/12-28/12 | 28/12-4/1 | 8/2-7/3 | 7/3-28/3 | 28/3-4/4 | 4/4-2/5 |             |
| S4  | 215         | 249       | 219     | 199      | 289      | 299     |             |
| 24  | 235         | 275       | 239     | 215      | 309      | 325     |             |
| 25  | 255         | 289       | 259     | 235      | 329      | 349     |             |

**NON INCLUS** : caution 300 €, taxe de séjour, charges selon relevé du compteur ou forfait. L'appartement doit être laissé en parfait état de propreté : sanitisation, ménage faits par le vacancier. À défaut, suppléments : respectivement 9 €, 35 et 40 €. Lit ou chaise bébé\* 5 €/jour, 15 €/séjour ; kit bébé\* (lit + chaise) 7 €/jour, 25 €/séjour (\* selon dispo., à préciser dès la résa).

(1) en réservant jusqu'au 30/9 - toutes périodes. (2) toutes périodes.



## CAVALAIRE - Villa Barbara •• [voir page 138]



NOS PROMOS\*

VPM  
- 15 % (1)

14 = 12 (2)

21 = 14 (2)

- 40 % (2)  
pour 4 sem. et +

**Descriptif** : kitchenette avec minifour ou micro-ondes + lave-vaisselle, terrasse (S4 en RDC), balcon ou loggia (sauf S4) avec salon de jardin. • **S4 - STUDIO 4 pers.**, 25 m<sup>2</sup> env., séjour canapé-lit gigogne + 1 BZ 2 pers., sdb. • **24 - 2 PIÈCES 4 pers.**, 25 m<sup>2</sup> env., séjour canapé-lit 2 pers. ou lit gigogne, chbre 1 lit 2 pers., sdb ou douche. • **25 - 2 PIÈCES 5 pers.**, 40 m<sup>2</sup> env., séjour canapé-lit gigogne + 1 lit 1 pers., chbre 1 lit 2 pers., sdb. • **36 - 3 PIÈCES 6 pers.**, 55 m<sup>2</sup> env., séjour canapé-lit gigogne, 2 chbres 1 lit 2 pers., sdb.

## PRIX PAR APPARTEMENT PAR SEMAINE

(en S4 et 36 : séjour en samedi/samedi - résidence fermée du 4/1 au 8/2)

| REF. | 21/12-28/12 | 28/12-4/1 | 8/2-7/3 | 7/3-28/3 | 28/3-4/4 | 4/4-2/5 |
|------|-------------|-----------|---------|----------|----------|---------|
| S4   | 235         | 265       | 249     | 225      | 325      | 329     |
| 24   | 245         | 279       | 275     | 249      | 355      | 359     |
| 25   | 265         | 305       | 295     | 255      | 375      | 385     |
| 36   | 285         | 329       | 315     | 289      | 405      | 409     |

**NON INCLUS** : caution 300 €, taxe de séjour. Charges selon relevé du compteur ou forfait. L'appartement doit être laissé en parfait état de propreté : sanitisation, ménage faits par le vacancier. À défaut, suppléments : respectivement 9 €, 35 et 40 €. Lit ou chaise bébé\* 5 €/jour, 15 €/séjour; kit bébé\* (lit + chaise) 7 €/jour, 25 €/séjour (\* selon dispo., à préciser dès la résa).

(1) en réservant jusqu'au 30/9 - toutes périodes. (2) toutes périodes.

## CANNES / MANDELIEU - Les 3 Rivières •• [voir page 138]



NOS PROMOS\*

VPM  
- 15 % (1)

14 = 12 (2)

21 = 14 (2)

- 40 % (2)  
pour 4 sem. et +

**Descriptif** : cuisine ou kitchenette avec minifour ou micro-ondes, sdb ou douche, terrasse avec salon de jardin. • **S23 - STUDIO 2/3 pers.**, 15/20 m<sup>2</sup>, séjour canapé-lit 2 pers. + 1 lit 1 pers. (souvent d'appoint). • **S4 - STUDIO 4 pers.**, 25/30 m<sup>2</sup>, séjour canapé-lit 2 pers + couchage 2 pers. (parfois lits superposés). • **245 - 2 PIÈCES 4/5 pers.**, 30/40 m<sup>2</sup>, séjour 2 pers. + 1 lit pliant 1 pers., chbre 2 ou 3 pers.

## PRIX PAR APPARTEMENT PAR SEMAINE (résidence fermée du 4/1 au 8/2)

| REF. | 21/12-28/12 | 28/12-4/1 | 8/2-7/3 | 7/3-28/3 | 28/3-4/4 | 4/4-2/5 |
|------|-------------|-----------|---------|----------|----------|---------|
| S23  | 215         | 259       | 229     | 189      | 279      | 289     |
| S4   | 239         | 285       | 255     | 209      | 309      | 319     |
| 245  | 279         | 329       | 299     | 255      | 359      | 369     |

**NON INCLUS** : caution 300 €, taxe de séjour. Charges selon relevé du compteur ou forfait. L'appartement doit être laissé en parfait état de propreté : sanitisation, ménage faits par le vacancier. À défaut, suppléments : respectivement 9 €, 35 et 40 €. Lit ou chaise bébé\* 5 €/jour, 15 €/séjour; kit bébé\* (lit + chaise) 7 €/jour, 25 €/séjour (\* selon dispo., à préciser dès la résa). Parking couvert\* 39 €/sem.; découvert\* 20 €/sem. (\* selon dispo.).

(1) en réservant jusqu'au 30/9 - toutes périodes. (2) toutes périodes.

## VILLENEUVE-LOUBET - Royal Parc / l'Alizier •• [voir page 139]



NOS PROMOS\*

VPM  
- 15 % (1)

14 = 12 (2)

21 = 14 (2)

- 40 % (2)  
pour 4 sem. et +

**Descriptif** : coin cuisine avec four ou micro-ondes, sdb ou douche, balcon ou terrasse. • **S3 - STUDIO 3 pers.**, 20 m<sup>2</sup> env., séjour canapé-lit 2 pers. + 1 lit d'appoint. • **S4 - STUDIO 4 pers.**, 24 m<sup>2</sup> env., séjour canapé-lit 2 pers. + 2 lits superposés. • **24 - 2 PIÈCES 4 pers.**, 35 m<sup>2</sup> env., séjour canapé-lit 2 pers., chbre 2 pers. (parfois lits superposés). • **37 - 3 PIÈCES 7 pers.**, 65 m<sup>2</sup> env., séjour canapé-lit 2 pers. + 1 lit d'appoint, 2 chbres 2 pers.

## PRIX PAR APPARTEMENT PAR SEMAINE DU SAMEDI AU SAMEDI (résidence fermée du 4/1 au 8/2)

| REF. | 21/12-28/12 | 28/12-4/1 | 8/2-7/3 | 7/3-28/3 | 28/3-4/4 | 4/4-2/5 |
|------|-------------|-----------|---------|----------|----------|---------|
| S3   | 215         | 255       | 235     | 189      | 289      | 289     |
| S4   | 229         | 265       | 245     | 195      | 299      | 309     |
| 24   | 259         | 305       | 285     | 225      | 349      | 349     |
| 37   | 339         | 385       | 359     | 285      | 439      | 449     |

**NON INCLUS** : caution 300 €, taxe de séjour. Charges selon relevé du compteur ou forfait. L'appartement doit être laissé en parfait état de propreté : sanitisation, ménage faits par le vacancier. À défaut, suppléments : respectivement 9 €, 35 et 50 €. Lit ou chaise bébé\* 5 €/jour, 15 €/séjour; kit bébé\* (lit + chaise) 7 €/jour, 25 €/séjour (\* selon dispo., à préciser dès la résa).

(1) en réservant jusqu'au 30/9 - toutes périodes. (2) toutes périodes.

## TORREILLES-PLAGE - Le Mas de Torrelles \*\*\*\* [voir page 139]



NOS PROMOS\*

VPM  
- 15 % (1)

14 = 12 (2)

21 = 14 (2)

- 40 % (2)  
pour 4 sem. et +

**Descriptif** : cuisine avec micro-ondes + plaques vitrocéramiques + lave-vaisselle (+ lave-linge en M68X), coffre-fort, climatisation, terrasse et jardin avec salon de jardin. • **M4X - MAISON DUPLEX 4 pers.**, 53 m<sup>2</sup> env., séjour canapé-lit gigogne 2 pers., douche. À l'étage : chbre 2 lits 1 pers., sdb. • **M46X - MAISON DUPLEX 4/6 pers.** (4 adultes + 2 enf. -12 ans max.), 53 m<sup>2</sup> env., séjour canapé-lit gigogne 2 pers., douche. À l'étage : chbre 2 lits 1 pers. pour enfants, sdb. • **M68X - MAISON 6/8 pers.** (6 adultes + 2 enf. -12 ans max.), 72 m<sup>2</sup> env., séjour canapé-lit gigogne 2 pers. + 1 banquette lit enfant, chbre 1 lit 2 pers., douche. À l'étage : chbre 2 lits 1 pers. + 1 fauteuil lit enfant, sdb.

## PRIX PAR MAISON PAR SEMAINE

| REF. | 21/12-28/3 | 28/3-2/5 |
|------|------------|----------|
| M4X  | 329        | 449      |
| M46X | 459        | 559      |
| M68X | 495        | 665      |

**NON INCLUS** : caution 400 €, taxe de séjour. Frais de ménage si le logement n'est pas rendu propre 39 à 69 €. Possibilité de ménage en cours de séjour (voir sur place). Lit ou chaise bébé\* 5 €/jour, 15 €/séjour; kit bébé\* (lit + chaise) 7 €/jour, 25 €/séjour (\* selon dispo., à préciser dès la résa). Change draps ou linge de toilette 8 €/kit.

(1) en réservant jusqu'au 30/9 - toutes périodes. (2) toutes périodes.

## SAINT-CYPRIEN - Résidence du Golf ••• [voir page 140]



NOS PROMOS\*

VPM  
- 15 % (1)

14 = 12 (2)

21 = 14 (2)

- 40 % (2)  
pour 4 sem. et +

**Descriptif** : kitchenette avec plaques vitrocéramiques + micro-ondes/grill + lave-vaisselle + congélateur, sdb, balcon ou terrasse avec salon de jardin. • **S23 - STUDIO 2/3 pers.**, 18 m<sup>2</sup> env., séjour canapé-lit gigogne (3<sup>e</sup> lit sur demande). • **S4K/Z - STUDIO CABINE ou MEZZANINE 4 pers.**, 30/40 m<sup>2</sup>, séjour canapé-lit gigogne, cab. 2 lits superposés ou mezz. 2 lits 1 pers. • **24X - 2 PIÈCES DUPLEX 4 pers.**, 40 m<sup>2</sup> env., séjour canapé-lit gigogne, chbre 2 lits 1 pers. à l'étage. Appt au 1<sup>er</sup> étage. • **25 - 2 PIÈCES 5 pers.**, 40 m<sup>2</sup> env., entrée 1 couchage, séjour canapé-lit gigogne, chbre 2 lits 1 pers. Appt en rez-de-jardin. • **26K/Z - 2 PIÈCES CABINE ou MEZZANINE 6 pers.**, 53/56 m<sup>2</sup>, séjour canapé-lit gigogne, chbre 2 lits 1 pers., mezz. ou cab. 2 lits superposés. • **36 - PIÈCES 6 pers.**, 58 m<sup>2</sup> env., séjour canapé-lit gigogne, 2 chbres 2 lits 1 pers. Appt en rez-de-jardin.

## PRIX PAR APPARTEMENT PAR SEMAINE (en S23, 26K/Z et 36 : séjour en sam/sam)

| REF.  | 21/12-28/12 | 28/12-4/1 | 4/1-18/1 | 18/1-25/1 | 25/1-8/2 | 8/2-7/3 | 7/3-28/3 | 28/3-4/4 | 4/4-2/5 |
|-------|-------------|-----------|----------|-----------|----------|---------|----------|----------|---------|
| S23   | 229         | 265       | 189      | 189       | 189      | 219     | 195      | 279      | 279     |
| S4K/Z | 239         | 285       | 199      | 199       | 199      | 239     | 205      | 299      | 299     |
| 24X   | 249         | 295       | 209      | 215       | 215      | 249     | 215      | 309      | 319     |
| 25    | 265         | 305       | 219      | 225       | 229      | 265     | 225      | 329      | 329     |
| 26K/Z | 299         | 349       | 249      | 249       | 249      | 299     | 255      | 359      | 359     |
| 36    | 329         | 385       | 279      | 275       | 279      | 329     | 275      | 389      | 395     |

**NON INCLUS** : caution 300 €. Frais de ménage si l'appartement n'est pas rendu propre 39 à 49 €. Possibilité de ménage en cours de séjour (voir sur place). Lit ou chaise bébé\* 5 €/jour, 15 €/séjour; kit bébé\* (lit + chaise) 7 €/jour, 25 €/séjour (\* selon dispo., à préciser dès la résa). Télévision 29 €/1<sup>er</sup> sem., 15 €/sem. suppl. (à régler dès la résa).

(1) en réservant jusqu'au 30/9 - toutes périodes. (2) toutes périodes.

## SAINT-CYPRIEN - Les Jardins de Neptune \*\*\* [voir page 140]



NOS PROMOS\*

VPM  
- 15 % (1)

14 = 12 (2)

21 = 14 (2)

- 40 % (2)  
pour 4 sem. et +

## PRIX PAR LOGEMENT PAR SEMAINE

| REF.   | 14/12-28/3 | 28/3-2/5 |
|--------|------------|----------|
| 22CL   | 239        | 335      |
| M.4    | -          | 355      |
| M.4CL  | 309        | 389      |
| M.46X  | -          | 365      |
| M.46XC | 329        | 409      |
| 36YCL  | -          | 399      |
| M.68X  | -          | 419      |
| M.68XC | 425        | 489      |

**Descriptif** : kitchenette avec micro-ondes + lave-vaisselle, coffre-fort. • **22CL - 2 PIÈCES 2 pers.** CLIMATISÉ, 24 m<sup>2</sup> env., séjour, chbre 2 lits 1 pers., sdb, balcon ou terrasse avec salon de jardin. • **M.4 - MAISONNETTE 4 pers.** 33 m<sup>2</sup> env., séjour, chbre 2 lits 1 pers., chbre 2 lits superposés, sdb, patio avec salon de jardin. De plain-pied. • **M.4CL - MAISONNETTE 4 pers.** CLIMATISÉE, 33 m<sup>2</sup> env., séjour, chbre 2 lits 1 pers., chbre 2 lits superposés, sdb, patio avec salon de jardin. De plain-pied. • **M.46X - MAISONNETTE DUPLEX 4/6 pers.** 39 m<sup>2</sup> env., séjour canapé-lit gigogne 2 pers., chbre 1 lit 2 pers., sdb. À l'étage : chbre 2 lits 1 pers., patio avec salon de jardin. • **M.46XC - MAISONNETTE DUPLEX 4/6 pers.** CLIMATISÉE, 39 m<sup>2</sup> env., séjour canapé-lit gigogne 2 pers., chbre 1 lit 2 pers., sdb. À l'étage : chbre 2 lits 1 pers., patio avec salon de jardin. • **36YCL - 3 PIÈCES TERRASSE 6 pers.** CLIMATISÉ, 42 m<sup>2</sup> env., séjour canapé-lit gigogne 2 pers., 2 chbres 2 lits 1 pers., sdb, terrasse avec salon de jardin. En étage. • **M.68X - MAISONNETTE DUPLEX 6/8 pers.** 54 m<sup>2</sup> env., séjour canapé-lit gigogne 2 pers., chbre 1 lit 2 pers., sdb + douche. À l'étage : 2 chbres 2 lits 1 pers., patio avec salon de jardin. • **M.68XC - MAISONNETTE DUPLEX 6/8 pers.** CLIMATISÉE, 54 m<sup>2</sup> env., séjour canapé-lit gigogne 2 pers., chbre 1 lit 2 pers., sdb + douche. À l'étage : 2 chbres 2 lits 1 pers., patio avec salon de jardin.

**NON INCLUS** : caution 300 €. Frais de ménage si l'appartement n'est pas rendu propre 39 à 49 €. Possibilité de ménage en cours de séjour (voir sur place). Lit ou chaise bébé\* 5 €/jour, 15 €/séjour; kit bébé\* (lit + chaise) 7 €/jour, 25 €/séjour (\* selon dispo., à préciser dès la résa). Télévision 29 €/1<sup>er</sup> sem., 15 €/sem. suppl. (à régler dès la résa).

(1) bij boeking tot 30/9 - toutes périodes. (2) toutes périodes.

\* applicables sur l'hébergement uniquement

**PALAVAS-LES-FLOTS - Le Scarlett et Les Soleillades •• [voir page 141]**

**NOS PROMOS\***
**VPM**  
- 15 % <sup>(1)</sup>
**14 = 12** <sup>(2)</sup>
**21 = 14** <sup>(2)</sup>

 - 40 % <sup>(2)</sup>  
pour 4 sem. et +

**Descriptif :** kitchenette avec minifour ou micro-ondes, balcon, terrasse ou jardinet (sauf 1 logement) avec salon de jardin. • **S4K - STUDIO CABINE 4 pers.**, 20/25 m<sup>2</sup>, séjour canapé-lit 2 pers., cab. 2 pers. (parfois lits superposés), sdb. (*Soleillades*). • **24 - 2 PIÈCES 4 pers.**, 20/25 m<sup>2</sup>, séjour canapé-lit 2 pers., chbre 2 pers. (possibilité lits superposés), sdb ou douche. (*Soleillades ou Scarlett*). • **M.6/A - MAISONNETTE OU APPARTEMENT 6 pers.**, 30/35 m<sup>2</sup>, séjour canapé-lit 2 pers., chbre 2 pers. (possibilité lits superposés), mezz. 2 pers., douche. (*Scarlett*).

**PRIX PAR LOGEMENT PAR SEMAINE**

| REF.  | 2/11-9/11 | 9/11-14/12 | 14/12-21/12 | 21/12-28/12 | 28/12-4/1 | 4/1-18/1 | 18/1-25/1 | 25/1-8/2 | 8/2-7/3 | 7/3-28/3 | 28/3-4/4 | 4/4-2/5 | Palava resi |
|-------|-----------|------------|-------------|-------------|-----------|----------|-----------|----------|---------|----------|----------|---------|-------------|
| S4K   | 209       | 205        | 205         | 255         | 285       | 205      | 205       | 205      | 259     | 209      | 309      | 319     |             |
| 24    | 219       | 215        | 209         | 265         | 295       | 215      | 215       | 215      | 269     | 219      | 329      | 345     |             |
| M.6/A | 229       | 225        | 219         | 275         | 305       | 225      | 229       | 225      | 289     | 229      | 339      | 355     |             |

**NON INCLUS :** caution 300 €, taxe de séjour, charges selon relevé du compteur ou forfait. Le logement doit être laissé en parfait état de propreté : sanitisation, ménage faits par le vacancier. À défaut, suppléments : respectivement 9 €, 35 et 40 €. Lit ou chaise bébé\* 5 €/jour, 15 €/séjour ; kit bébé\* (lit + chaise) 7 €/jour, 25 €/séjour (\* selon dispo., à préciser dès la résa). Télévision 29 €/1<sup>re</sup> sem., 15 €/sem. suppl. (à régler dès la résa).

<sup>(1)</sup> en réservant jusqu'au 30/9 - toutes périodes. <sup>(2)</sup> toutes périodes.

**GAUJAC / PONT DU GARD - Les Mazets de Gaujac \*\*\* [voir page 141]**

**NOS PROMOS\***
**VPM**  
- 15 % <sup>(1)</sup>
**14 = 12** <sup>(2)</sup>
**21 = 14** <sup>(2)</sup>

 - 40 % <sup>(2)</sup>  
pour 4 sem. et +

**Descriptif :** kitchenette avec minifour + micro-ondes, climatisation/chauffage, terrasse avec salon de jardin. • **M.4 - MAISONNETTE 4 pers.**, 30 m<sup>2</sup> env., séjour canapé-lit 2 pers., chbre 1 lit 2 pers., sdb ou douche. • **M.56 - MAISONNETTE 5/6 pers.**, 40 m<sup>2</sup> env., séjour canapé-lit 2 pers., chbre 1 lit 2 pers., petite chbre 2 lits superposés, sdb. • **M.67 - MAISONNETTE 6/7 pers.**, 45 m<sup>2</sup> env., séjour canapé-lit 2 pers., chbre 1 lit 2 pers. À l'étage : mezzanine ou alcôve 2 lits 1 pers. (+ 7<sup>e</sup> couchage pour un enfant - à préciser dès la résa), sdb.

**PRIX PAR MAISONNETTE PAR SEMAINE**

| REF. | 8/2-7/3 | 7/3-28/3 | 28/3-4/4 | 4/4-2/5 | Gaujac mase |
|------|---------|----------|----------|---------|-------------|
| M.4  | 195     | 179      | 299      | 305     |             |
| M.56 | 215     | 195      | 329      | 339     |             |
| M.67 | 229     | 209      | 349      | 359     |             |

**NON INCLUS :** caution 300 €, taxe de séjour. Frais de ménage si la maisonnette n'est pas rendue propre 39 à 59 €. Possibilité de ménage en cours de séjour (voir sur place).

<sup>(1)</sup> en réservant jusqu'au 30/9 - toutes périodes. <sup>(2)</sup> toutes périodes.

**CABOURG - Les Résidences •• [voir page 142]**

**NOS PROMOS\***
**VPM**  
- 15 % <sup>(1)</sup>
**14 = 12** <sup>(2)</sup>
**21 = 14** <sup>(2)</sup>

 - 40 % <sup>(2)</sup>  
pour 4 sem. et +

**Descriptif :** kitchenette avec minifour et/ou micro-ondes, sdb ou douche, balcon ou jardinet pour la plupart. • **S2 - STUDIO 2 pers.**, 20 m<sup>2</sup> env., séjour canapé-lit 2 pers. • **24 - 2 PIÈCES 4 pers.**, 25/30 m<sup>2</sup>, séjour canapé-lit 2 pers., chbre 2 pers. (possibilité lits superposés). Parfois en mezz. • **236 - 2/3 PIÈCES 6 pers.**, 30/35 m<sup>2</sup>, séjour canapé-lit 2 pers., chbre 1 lit 2 pers., petite chbre ou cab. 2 pers. (possibilité lits superposés). Parfois en mezz.

**PRIX PAR APPARTEMENT PAR SEMAINE DU SAMEDI AU SAMEDI**

| REF. | 8/2-7/3 | 7/3-28/3 | 28/3-4/4 | 4/4-2/5 | Cabourg resi |
|------|---------|----------|----------|---------|--------------|
| S2   | 215     | 185      | 319      | 329     |              |
| 24   | 229     | 205      | 339      | 345     |              |
| 236  | 269     | 235      | 405      | 409     |              |

**NON INCLUS :** caution 300 €, taxe de séjour, charges selon relevé du compteur ou forfait. L'appartement doit être laissé en parfait état de propreté : sanitisation, ménage faits par le vacancier. À défaut, suppléments : respectivement 9 €, 35 et 40 €. Lit ou chaise bébé\* 5 €/jour, 15 €/séjour ; kit bébé\* (lit + chaise) 7 €/jour, 25 €/séjour (\* selon dispo., à préciser dès la résa). Télévision 29 €/1<sup>re</sup> sem., 15 €/sem. suppl. (à régler dès la résa).

<sup>(1)</sup> en réservant jusqu'au 30/9 - toutes périodes. <sup>(2)</sup> toutes périodes.

**HOULGATE - Les Hauts de Clairvallon •• [voir page 142]**

**NOS PROMOS\***
**VPM**  
- 15 % <sup>(1)</sup>
**14 = 12** <sup>(2)</sup>
**21 = 14** <sup>(2)</sup>

 - 40 % <sup>(2)</sup>  
pour 4 sem. et +

**Équipement :** kitchenette avec mini-four + micro-ondes, sdb ou douche, appts en rez-de-jardin (avec quelques marches), ou en étage sans balcon. • **S4K - STUDIO CABINE 4 pers.**, 20/25 m<sup>2</sup>, séjour 2 pers., cab. 2 lits superposés. • **25 - 2 PIÈCES 5 pers.**, 30 m<sup>2</sup> env., séjour 2 pers. + lit pliant 1 pers., chbre 2 pers.

**PRIX PAR APPARTEMENT PAR SEMAINE (résidence fermée du 4/1 au 8/2)**

| REF. | 21/12-28/12 | 28/12-4/1 | 8/2-7/3 | 7/3-28/3 | 28/3-4/4 | 4/4-2/5 | Houlgate haut |
|------|-------------|-----------|---------|----------|----------|---------|---------------|
| S4K  | 279         | 319       | 209     | 185      | 305      | 309     |               |
| 25   | 325         | 369       | 245     | 205      | 349      | 355     |               |

**NON INCLUS :** caution 300 €, taxe de séjour. Charges selon relevé du compteur ou forfait. L'appartement doit être laissé en parfait état de propreté : sanitisation, ménage faits par le vacancier. À défaut, suppléments : respectivement 9 €, 35 et 40 €. Lit ou chaise bébé\* 5 €/jour, 15 €/séjour ; kit bébé\* (lit + chaise) 7 €/jour, 25 €/séjour (\* selon dispo., à préciser dès la résa).

<sup>(1)</sup> en réservant jusqu'au 30/9 - toutes périodes. <sup>(2)</sup> toutes périodes.

**TROUVILLE / DEAUVILLE - Le Beach Hôtel \*\*\*\* [voir page 142]**
**NOS PROMOS\***

 - 15 % <sup>(1)</sup>  
+ petits déjeuners Offerts

**Descriptif :** sdb, coffre-fort, tél. • **C2ST - CHAMBRE 2 pers.** • **C2P0 - CHAMBRE 2 pers.**, vue port. • **C2M - CHAMBRE 2 pers.**, vue mer.

**PRIX PAR CHAMBRE PAR NUIT (1 nuit min.) de 130 à 360 €**

Trouville beach

- Supplément pour la nuit du samedi/chbre. : de 30 à 60 €.
- Supplément pour les nuits du 12/4 + 1/5 + 8/5 /chbre. : 60 €.

**Petit déjeuner buffet (5/2-7/2 + 11/4-13/4 + 1/5-3/5 + 8/5-10/5)**

Adulte 12 € au lieu de 15 € sur place ;  
5-11 ans inclus : 6,40 au lieu de 8 € sur place ;  
- 5 ans : gratuit.

**NON INCLUS :** taxe de séjour, frais d'encaissement 0,42 €/pers./nuit. Parking couvert 5/2-23/2 + 4/4-10/5 : 15 €/nuit ; autres dates 10 € (selon dispo., à préciser dès la résa.)

<sup>(1)</sup> pour tout séjour d'1 nuit minimum séjours 2/1-5/2 + 7/2-11/4 + 13/4-1/5 + 3/5-8/5.

**CANCALE - Les Hauts de la Houle \*\*\*\* [voir page 143]**

**NOS PROMOS\***
**VPM**  
- 15 % <sup>(1)</sup>
**14 = 12** <sup>(2)</sup>
**21 = 14** <sup>(2)</sup>

 - 40 % <sup>(2)</sup>  
pour 4 sem. et +

**Descriptif :** kitchenette avec plaques vitrocéramiques, micro-ondes + lave-vaisselle, la plupart avec terrasse ou jardinet non clos avec salon de jardin. • **24 - 2 PIÈCES 4 pers.**, 30 m<sup>2</sup> env., séjour canapé-lit 2 pers., chbre 1 lit 2 pers., sdb ou douche. Certains en étage. • **26K - 2 PIÈCES CABINE 6 pers.**, 36 m<sup>2</sup> env., séjour canapé-lit 2 pers., chbre 1 lit 2 pers., coin nuit 2 lits 1 pers., sdb ou douche. Certains en étage. • **M.6X - MAISONNETTE DUPLEX 6 pers.**, 48 m<sup>2</sup> env., séjour canapé-lit 2 pers. À l'étage : chbre 1 lit 2 pers., chbre 2 lits 1 pers., sdb avec douche et baignoire. • **M.8X - MAISONNETTE DUPLEX 8 pers.**, 60/65 m<sup>2</sup>, séjour canapé-lit 2 pers., chbre 1 lit 2 pers., douche. À l'étage : chbre 1 lit 2 pers., chbre 2 lits 1 pers., sdb.

**PRIX PAR LOGEMENT PAR SEMAINE (résidence fermée du 4/1 au 18/1)**

| REF. | 21/12-28/12 | 28/12-4/1 | 18/1-8/2 | 8/2-7/3 | 7/3-28/3 | 28/3-4/4 | 4/4-2/5 | Cancale houl |
|------|-------------|-----------|----------|---------|----------|----------|---------|--------------|
| 24   | 515         | 575       | 310      | 385     | 320      | 545      | 580     |              |
| 26K  | 530         | 595       | 340      | 405     | 355      | 565      | 600     |              |
| M.6X | 580         | 645       | 365      | 455     | 380      | 620      | 660     |              |
| M.8X | 645         | 715       | 395      | 490     | 415      | 690      | 725     |              |

**NON INCLUS :** caution 400 €, taxe de séjour. Frais de ménage si le logement n'est pas rendu propre 39 à 59 €. Possibilité de ménage en cours de séjour (voir sur place). Sauna (prix/logement : 8 € la séance, 39 € les 6 séances). Lit ou chaise bébé\* 5 €/jour, 15 €/séjour ; kit bébé\* (lit + chaise) 7 €/jour, 25 €/séjour (\* selon dispo., à préciser dès la résa). Change draps ou linge de toilette 8 €/kit.

<sup>(1)</sup> en réservant jusqu'au 30/9 - toutes périodes. <sup>(2)</sup> toutes périodes.

\* applicables sur l'hébergement uniquement



**SAINT-BRIAC / DINARD - Les Roches Douvres \*\*\* [voir page 144]**

**NOS PROMOS\*** VPM -15% (1) 14 = 12 (2) 21 = 14 (2) -40% (2) pour 4 sem. et +

**Descriptif** : coin cuisine avec four micro-ondes/grill + lave-vaisselle, sdb ou douche, terrasse ou jardinet non clos avec salon de jardin. • **S2 - STUDIO 2 pers.**, 21 m<sup>2</sup> env., séjour canapé-lit gigogne. • **24 - 2 PIÈCES 4 pers.**, 35 m<sup>2</sup> env., séjour canapé-lit gigogne, chbre 1 lit 2 pers. (parfois en duplex). • **36X - 3 PIÈCES DUPLEX 6 pers.**, 45 m<sup>2</sup> env., séjour canapé-lit gigogne. À l'étage : chbre 1 lit 2 pers., petite chbre 2 lits 1 pers. (sauf 1 appt de plain-pied).

**PRIX PAR APPARTEMENT PAR SEMAINE (résidence fermée du 4/1 au 18/1)**

| REF. | 21/12-28/12 | 28/12-4/1 | 18/1-8/2 | 8/2-7/3 | 7/3-28/3 | 28/3-4/4 | 4/4-2/5 |
|------|-------------|-----------|----------|---------|----------|----------|---------|
| S2   | 335         | 389       | 219      | 259     | 235      | 369      | 379     |
| 24   | 385         | 439       | 239      | 285     | 255      | 409      | 419     |
| 36X  | 485         | 559       | 299      | 355     | 319      | 519      | 539     |

**NON INCLUS** : caution 300 €, taxe de séjour. Frais de ménage si l'appartement n'est pas rendu propre 39 à 49 €. Possibilité de ménage en cours de séjour (voir sur place). Sauna (prix/logement : 8 € la séance, 39 € les 6 séances). Lit ou chaise bébé\* 5 €/jour, 15 €/séjour; kit bébé\* (lit + chaise) 7 €/jour, 25 €/séjour (\* selon dispo., à préciser dès la résa).

(1) en réservant jusqu'au 30/9 - toutes périodes. (2) toutes périodes.

**SABLES-D'OR / FRÉHEL - Cap Green \*\*\* [voir page 145]**

**NOS PROMOS\*** VPM -15% (1) 14 = 12 (2) 21 = 14 (2) -40% (2) pour 4 sem. et +

**Descriptif** : kitchenette avec four micro-ondes/grill, plaques vitrocéramiques + lave-vaisselle, terrasse ou balcon avec salon de jardin. • **24 - 2 PIÈCES 4 pers.**, 30 m<sup>2</sup> env., séjour canapé-lit gigogne 2 pers., chbre 2 lits 1 pers. (sauf 6 avec 1 lit 2 pers.), sdb. • **25A - 2 PIÈCES ALCÔVE 5 pers.**, 37 m<sup>2</sup> env., séjour canapé-lit gigogne 2 pers., alcôve 1 pers., chbre 2 lits 1 pers. ou 1 lit 2 pers., sdb. • **36X - 3 PIÈCES DUPLEX 6 pers.**, 45 m<sup>2</sup> env., séjour canapé-lit gigogne 2 pers., chbre 1 lit 2 pers. (la plupart à l'étage). À l'étage : chbre 2 lits 1 pers., sdb. Appt en étage. • **38K - 3 PIÈCES CABINE 8 pers.**, 61 m<sup>2</sup> env., séjour canapé-lit gigogne 2 pers., chbre 1 lit 2 pers., chbre 2 lits 1 pers. + cab. 2 lits superposés, sdb + douche. Appt en rez-de-chaussée.

**PRIX PAR APPARTEMENT PAR SEMAINE**

(sauf en 38K : séjour en samedi/samedi - résidence fermée du 4/1 au 25/1)

| REF. | 21/12-28/12 | 28/12-4/1 | 25/1-8/2 | 8/2-7/3 | 7/3-28/3 | 28/3-4/4 | 4/4-2/5 |
|------|-------------|-----------|----------|---------|----------|----------|---------|
| 24   | 380         | 435       | 230      | 280     | 235      | 390      | 420     |
| 25A  | 450         | 515       | 270      | 325     | 275      | 455      | 485     |
| 36X  | 490         | 565       | 295      | 360     | 300      | 505      | 540     |
| 38K  | 585         | 665       | 360      | 435     | 365      | 605      | 650     |

**NON INCLUS** : caution 400 €, taxe de séjour. Frais de ménage si le logement n'est pas rendu propre 39 à 59 €. Possibilité de ménage en cours de séjour (voir sur place). Sauna (prix/logement : 8 € la séance, 39 € les 6 séances). Lit ou chaise bébé\* 5 €/jour, 15 €/séjour; kit bébé\* (lit + chaise) 7 €/jour, 25 €/séjour (\* selon dispo., à préciser dès la résa). Change draps ou linge de toilette 8 €/kit.

(1) en réservant jusqu'au 30/9 - toutes périodes. (2) toutes périodes.

**MORGAT - Le Hameau de Peemor Pen \*\*\*\* [voir page 146]**

**NOS PROMOS\*** VPM -15% (1) 14 = 12 (2) 21 = 14 (2) -40% (2) pour 4 sem. et +

**Descriptif** : kitchenette avec micro-ondes/grill + plaques vitrocéramiques + lave-vaisselle, terrasse et jardinet avec salon de jardin. • **M.4 - MAISONNETTE 4 pers.**, 32/34 m<sup>2</sup>, séjour canapé-lit gigogne, chbre 1 lit 2 pers., sdb ou douche. • **M.6X - MAISONNETTE DUPLEX 6 pers.**, 43 m<sup>2</sup> env., séjour canapé-lit gigogne. À l'étage : chbre 1 lit 2 pers., chbre 2 lits 1 pers., sdb. • **M.8X - MAISONNETTE DUPLEX 8 pers.**, 53/67 m<sup>2</sup>, séjour canapé-lit 2 pers., chbre 1 lit 2 pers. douche. À l'étage : chbre 1 lit 2 pers., chbre 2 lits 1 pers., sdb.

**PRIX PAR MAISONNETTE PAR SEMAINE (résidence fermée du 4/1 au 8/2)**

| REF. | 21/12-28/12 | 28/12-4/1 | 8/2-7/3 | 7/3-28/3 | 28/3-4/4 | 4/4-2/5 |
|------|-------------|-----------|---------|----------|----------|---------|
| M.4  | 355         | 405       | 255     | 220      | 375      | 405     |
| M.6X | 395         | 450       | 275     | 245      | 415      | 445     |
| M.8X | 440         | 500       | 310     | 265      | 470      | 505     |

**NON INCLUS** : caution 400 €, taxe de séjour. Frais de ménage si la maisonnette n'est pas rendue propre 39 à 59 €. Possibilité de ménage en cours de séjour (voir sur place). Sauna et hammam (prix/logt : 8 € la séance, 39 € les 6 séances). Lit ou chaise bébé\* 5 €/jour, 15 €/séjour; kit bébé\* (lit + chaise) 7 €/jour, 25 €/séjour (\* selon dispo., à préciser dès la résa). Change draps ou linge de toilette 8 €/kit.

(1) en réservant jusqu'au 30/9 - toutes périodes. (2) toutes périodes.

**AUDIERNE - Les Terrasses de l'Océan \*\*\*\* [voir page 147]**

**NOS PROMOS\*** VPM -15% (1) 14 = 12 (2) 21 = 14 (2) -40% (2) pour 4 sem. et +

**Descriptif** : cuisine avec plaques vitrocéramiques + lave-vaisselle + micro-ondes, terrasse ou balcon avec salon de jardin. • **24M - 2 PIÈCES 4 pers.** Vue Mer 28 m<sup>2</sup> env., séjour lit gigogne 2 pers. ou canapé-lit 2 pers., chbre 2 lits 1 pers. sdb. • **245M - 2 PIÈCES 4/5 pers.** Vue Mer 30 m<sup>2</sup> env., séjour lit gigogne 2 pers, banquette lit 1 pers, chbre 1 lit 2 pers, sdb. • **356M - 3 PIÈCES 5/6 pers.** Vue Mer 35 m<sup>2</sup> env., séjour lit gigogne 2 pers. ou canapé-lit 2 pers, chbre 1 lit 2 pers, petite chbre avec 2 lits superposés, sdb. • **367M - 3 PIÈCES 6/7 pers.** Vue Mer, 42 m<sup>2</sup> env., séjour lit gigogne 2 pers, banquette lit 1 pers, chbre 1 lit 2 pers, petite chbre avec 2 lits superposés, sdb + douche.

**PRIX PAR APPARTEMENT PAR SEMAINE**

(en 356M : séjour en sam/sam - résidence fermée du 4/1 au 8/2)

| REF. | 21/12-28/12 | 28/12-4/1 | 8/2-7/3 | 7/3-28/3 | 28/3-4/4 | 4/4-2/5 |
|------|-------------|-----------|---------|----------|----------|---------|
| 24M  | 325         | 370       | 235     | 200      | 345      | 365     |
| 245M | 355         | 405       | 255     | 220      | 375      | 405     |
| 356M | 395         | 450       | 275     | 245      | 415      | 445     |
| 367M | 440         | 500       | 310     | 265      | 470      | 505     |

**NON INCLUS** : caution 400 €, taxe de séjour. Frais de ménage si le logement n'est pas rendu propre 39 à 59 €. Possibilité de ménage en cours de séjour (voir sur place). Lit ou chaise bébé\* 5 €/jour, 15 €/séjour; kit bébé\* (lit + chaise) 7 €/jour, 25 €/séjour (\* selon dispo., à préciser dès la résa). Change draps ou linge de toilette 8 €/kit.

(1) en réservant jusqu'au 30/9 - toutes périodes. (2) toutes périodes.

**QUÉVEN / GUIDEL - Domaine de Val Quéven \*\*\* [voir page 148]**

**NOS PROMOS\*** VPM -15% (1) 14 = 12 (2) 21 = 14 (2) -40% (2) pour 4 sem. et +

**Descriptif** : kitchenette avec plaques vitrocéramiques + four + lave-vaisselle, terrasse (ou balcon en à l'étage en 2 pièces 4 pers.). • **24 - 2 PIÈCES 4 pers.**, 32 m<sup>2</sup> env., séjour canapé-lit 2 pers., chbre 1 lit 2 pers., sdb. • **M.4 - MAISONNETTE 4 pers.**, 32 m<sup>2</sup> env., séjour canapé-lit 2 pers., chbre 1 lit 2 pers., sdb. • **M.6 - MAISONNETTE 6 pers.**, 42 m<sup>2</sup> env., séjour canapé-lit 2 pers. À l'étage : chbre 2 lits 1 pers., chbre 1 lit 2 pers., sdb. • **M.8 - MAISONNETTE 8 pers.**, 50 m<sup>2</sup> env., séjour canapé-lit 2 pers., chbre 1 lit 2 pers., douche. À l'étage : chbre 2 lits 1 pers., chbre 1 lit 2 pers., sdb.

**PRIX PAR LOGEMENT PAR SEMAINE (résidence fermée du 4/1 au 8/2)**

| REF. | 21/12-28/12 | 28/12-4/1 | 8/2-7/3 | 7/3-28/3 | 28/3-4/4 | 4/4-2/5 |
|------|-------------|-----------|---------|----------|----------|---------|
| 24   | 239         | 259       | 239     | 215      | 309      | 319     |
| M.4  | 265         | 289       | 269     | 239      | 345      | 359     |
| M.6  | 325         | 365       | 285     | 279      | 379      | 399     |
| M.8  | 355         | 395       | 325     | 319      | 429      | 449     |

**NON INCLUS** : caution 300 €, taxe de séjour. Frais de ménage si le logement n'est pas rendu propre 39 à 59 €. Possibilité de ménage en cours de séjour (voir sur place). Sauna (prix/logement : 8 € la séance, 39 € les 6 séances). Lit ou chaise bébé\* 5 €/jour, 15 €/séjour; kit bébé\* (lit + chaise) 7 €/jour, 25 €/séjour (\* selon dispo., à préciser dès la résa). Télévision 29 €/1<sup>er</sup> sem., 15 €/sem. suppl. (à régler dès la résa).

(1) en réservant jusqu'au 30/9 - toutes périodes. (2) toutes périodes.

**SAINT-PALAIS-SUR-MER - Les Carrelets \*\*\* [voir page 149]**

**NOS PROMOS\*** VPM -15% (1) 14 = 12 (2) 21 = 14 (2) -40% (2) pour 4 sem. et +

**Descriptif** : kitchenette avec micro-ondes/grill + plaques vitrocéramiques + lave-vaisselle. • **24 - 2 PIÈCES 4 pers.**, 32 m<sup>2</sup> env., séjour canapé-lit 2 pers., chbre 1 lit 2 pers., sdb, (en étage avec balcon ou rez-de-chaussée avec terrasse). - 24SB : en étage sans balcon. • **36X - 3 PIÈCES DUPLEX 6 pers.**, 44 m<sup>2</sup> env., séjour canapé-lit 2 pers., chbre 1 lit 2 pers. À l'étage : chbre 2 lits 1 pers., sdb. (en étage), balcon. - 36XSB : en étage sans balcon. • **A68 - APPARTEMENT 6/8 pers.**, 2 x 2 pièces 4 pers. communicants par le salon : 1er appt : séjour canapé-lit 2 pers., chbre 1 lit 2 pers., sdb et 2ème appt : séjour canapé-lit 2 pers., chbre 1 lit 2 pers., sdb (conseillé pour 6 pers. max.). (Au rez-de-chaussée avec terrasse). • **48/48X - 4 PIÈCES ou 4 PIÈCES DUPLEX 8 pers.**, 60/65 m<sup>2</sup>, séjour canapé-lit 2 pers., 2 chbres 1 lit 2 pers., chbre 2 lits 1 pers. ou RDC : séjour canapé-lit 2 pers., chbre 1 lit 2 pers. À l'étage : chbre 1 lit 2 pers., chbre 2 lits 1 pers., sdb + sdb ou douche, terrasse.

**PRIX PAR APPARTEMENT PAR SEMAINE DU SAMEDI AU SAMEDI**

(sauf en 24 et 36X : jour d'arrivée et de départ au choix - résidence fermée du 4/1 au 8/2)

| REF.   | 21/12-28/12 | 28/12-4/1 | 8/2-7/3 | 7/3-28/3 | 28/3-4/4 | 4/4-2/5 |
|--------|-------------|-----------|---------|----------|----------|---------|
| 24     | 310         | 360       | 260     | 225      | 340      | 355     |
| 24SB   | 280         | 325       | 235     | 210      | 315      | 330     |
| 36X    | 385         | 435       | 310     | 275      | 415      | 440     |
| 36XSB  | 345         | 395       | 285     | 250      | 380      | 405     |
| A68    | 415         | 475       | 340     | 300      | 450      | 475     |
| 48/48X | 450         | 510       | 370     | 325      | 495      | 525     |

**NON INCLUS** : caution 300 €, taxe de séjour. Ménage de départ si l'appartement n'est pas rendu propre 39 à 59 €. Possibilité de ménage en cours de séjour (voir sur place). Sauna (prix/appartement : 8 € la séance, 39 € les 6 séances). Lit ou chaise bébé\* 5 €/jour, 15 €/séjour; kit bébé\* (lit + chaise) 7 €/jour, 25 €/séjour (\* selon dispo., à préciser dès la résa).

(1) en réservant jusqu'au 30/9 - toutes périodes. (2) toutes périodes.

**Descriptif** : kitchenette avec micro-ondes/grill, balcon (en étage) ou terrasse (en RDC) avec salon de jardin pour la plupart. • **S3 - STUDIO 3 pers.**, 20 m<sup>2</sup> env., séjour canapé-lit gigogne + 1 lit 1 pers., douche. • **S4 - STUDIO 4 pers.**, 25 m<sup>2</sup> env., séjour canapé-lit gigogne + 2 lits superposés, douche. • **S6Z - STUDIO MEZZANINE 6 pers.**, 35 m<sup>2</sup> env., séjour canapé-lit gigogne + 1 lit gigogne, mezz. 1 lit 2 pers., douche. (conseillé pour 5 pers. max.). • **M8 - MAISON 8 pers.**, 60 m<sup>2</sup> env., séjour canapé-lit gigogne, chbre 1 lit gigogne + 2 lits superposés, mezz. 1 lit 2 pers, sdb. Maison sur 3 niveaux avec escaliers étroits et à pente raide.

**PRIX PAR LOGEMENT PAR SEMAINE**

Palais phal

(sauf en M8 : séjour en sam/sam - résidence fermée du 4/1 au 8/2)

| REF. | 21/12-28/12 | 28/12-4/1 | 8/2-7/3 | 7/3-28/3 | 28/3-4/4 | 4/4-2/5 |
|------|-------------|-----------|---------|----------|----------|---------|
| S3   | 239         | 279       | 209     | 179      | 269      | 269     |
| S4   | 259         | 299       | 235     | 195      | 289      | 289     |
| S6Z  | 289         | 329       | 255     | 215      | 319      | 325     |
| M8   | 459         | 519       | 409     | 345      | 499      | 499     |

**NON INCLUS** : caution 300 €, taxe de séjour, charges selon relevé du compteur ou forfait. Le logement doit être laissé en parfait état de propreté : sanitation, ménage faits par le vacancier. À défaut, suppléments : respectivement 9 €, 35 à 50 €. Lit ou chaise bébé\* 5 €/jour, 15 €/séjour ; kit bébé\* (lit + chaise) 7 €/jour, 25 €/séjour (\* selon dispo., à préciser dès la résa). Local à vélos 23 €/sem. Télévision 29 €/1<sup>re</sup> sem., 15 €/sem. suppl. (à régler dès la résa).

(1) en réservant jusqu'au 30/9 - toutes périodes. (2) toutes périodes.

**Descriptif** : cuisine avec plaques vitrocéramiques + lave-vaisselle + micro-ondes, terrasse ou balcon avec salon de jardin. • **S2M - STUDIO 2 pers. Vue mer**, 25 m<sup>2</sup> env., séjour canapé-lit 2 pers, sdb. • **S4 - STUDIO 4 pers.**, 30 m<sup>2</sup> env., entrée 2 lits superposés, séjour canapé-lit 2 pers., sdb. (situé au RDC). • **24M - 2 PIÈCES 4 pers. Vue mer**, 26 m<sup>2</sup> env., séjour canapé-lit 2 pers., chbre 2 lits 1 pers, sdb. • **25 - 2 PIÈCES 5 pers.**, 30 m<sup>2</sup> env., séjour lit gigogne 2 pers, banquette lit 1 pers, chbre 1 lit 2 pers, sdb. (**25M : vue mer**). • **CG25M - SUITE 2 PIÈCES 5 pers. Vue mer**, 53 m<sup>2</sup> env., séjour canapé-lit 2 pers., chbre 2 lits 1 pers. + 1 lit d'appoint 1 pers., sdb + douche. • **36/36M - 3 PIÈCES 6 pers. ou 3 PIÈCES 6 pers. vue MER**, 35 m<sup>2</sup> env., séjour lit gigogne 2 pers., chbre 1 lit 2 pers, petite chbre avec 2 lits superposés, sdb. • **37/37M - 3 PIÈCES 7 pers. ou 3 PIÈCES 7 pers. vue MER**, 42 m<sup>2</sup> env., séjour lit gigogne 2 pers, banquette lit 1 pers, chbre 1 lit 2 pers, petite chbre avec 2 lits superposés, sdb + douche.

**PRIX PAR APPARTEMENT PAR SEMAINE (résidence fermée du 4/1 au 8/2)**

Olonne estr

| REF.           | 21/12-28/12 | 28/12-4/1 | 8/2-7/3 | 7/3-28/3 | 28/3-4/4 | 4/4-2/5 |
|----------------|-------------|-----------|---------|----------|----------|---------|
| S2M            | 245         | 289       | 245     | 239      | 269      | 285     |
| S4             | 255         | 299       | 259     | 239      | 279      | 295     |
| 24M            | 269         | 319       | 275     | 249      | 289      | 309     |
| 25             | 279         | 329       | 289     | 279      | 309      | 319     |
| 25M            | 305         | 355       | 295     | 295      | 329      | 349     |
| CG25M / 36/36M | 329         | 379       | 329     | 315      | 355      | 379     |
| 37/37M         | 369         | 419       | 375     | 359      | 395      | 419     |

■ Possibilité de réserver le petit déjeuner :  
9 €/adulte et 5 €/enfant de 3 à 10 ans.

**NON INCLUS** : caution 300 €, taxe de séjour. Frais de ménage si l'appartement n'est pas rendu propre 39 à 49 €. Possibilité de ménage en cours de séjour (voir sur place). Lit ou chaise bébé\* 5 €/jour, 15 €/séjour ; kit bébé\* (lit + chaise) 7 €/jour, 25 €/séjour (\* selon dispo., à préciser dès la résa).

(1) en réservant jusqu'au 30/9 - toutes périodes. (2) toutes périodes.

**Descriptif** : cuisine avec four micro-ondes/grill + plaques vitrocéramiques, sdb ou douche. • **S2 - STUDIO 2 pers.**, 18/20 m<sup>2</sup>, séjour canapé-lit 2 pers. • **S2L - STUDIO 2 pers.**, 18/20 m<sup>2</sup>, séjour 1 lit 2 pers. • **S23 - STUDIO 2/3 pers.**, 23/33 m<sup>2</sup>, séjour 2 pers. + 1 lit 1 pers. • **24 - 2 PIÈCES 4 pers.**, 33/39 m<sup>2</sup>, séjour canapé-lit 2 pers., chbre 1 lit 2 pers.

**PRIX PAR APPARTEMENT PAR SEMAINE**

Rochel city

| REF. | 9/11-21/12 | 21/12-28/12 | 28/12-4/1 | 4/1-25/1 | 25/1-8/2 | 8/2-7/3 | 7/3-28/3 | 28/3-4/4 | 4/4-2/5 |
|------|------------|-------------|-----------|----------|----------|---------|----------|----------|---------|
| S2   | 345        | 439         | 509       | 355      | 355      | 359     | 359      | 369      | 479     |
| S2L  | 369        | 465         | 535       | 375      | 379      | 385     | 379      | 389      | 499     |
| S23  | 399        | 495         | 575       | 399      | 409      | 409     | 405      | 415      | 529     |
| 24   | 499        | 589         | 675       | 509      | 515      | 525     | 519      | 529      | 629     |

■ Possibilité de réserver le petit déjeuner : 9 €/adulte et 5 €/enfant de 3 à 10 ans.

**NON INCLUS** : caution 300 €, taxe de séjour. Frais de ménage si l'appartement n'est pas rendu propre 39 €. Possibilité de ménage en cours de séjour (voir sur place). Hammam (prix/appt : 8 € la séance, 39 € les 6 séances). Lit ou chaise bébé\* 5 €/jour, 15 €/séjour ; kit bébé\* (lit + chaise) 7 €/jour, 25 €/séjour (\* selon dispo., à préciser dès la résa).

(1) toutes périodes.

**Descriptif** : cuisine avec four micro-ondes/grill + plaques vitrocéramiques + lave-vaisselle, climatisation, balcon ou terrasse avec salon de jardin. • **S2 - STUDIO 2 pers.**, 22 m<sup>2</sup> env., séjour 2 pers., sdb. • **S4 - STUDIO 4 pers.**, 26 m<sup>2</sup> env., séjour 2 pers., espace nuit 2 lits superposés, sdb. • **26CN - 2 PIÈCES COIN NUIT 6 pers.**, 42 m<sup>2</sup> env., séjour canapé-lit 2 pers., chbre 1 lit 2 pers., coin nuit 2 lits superposés, sdb. • **M.4 - MAISONNETTE 4 pers.**, 45 m<sup>2</sup> env., séjour canapé-lit 2 pers., à l'étage : chbre 1 lit 2 pers., sdb (sauf 1 avec chbre au RDC). • **M.6 - MAISONNETTE 6 pers.**, 50 m<sup>2</sup> env., séjour canapé-lit 2 pers. À l'étage : chbre 1 lit 2 pers., chbre 2 lits superposés, sdb. • **M.8 - MAISONNETTE 8 pers.**, 65 m<sup>2</sup> env., séjour canapé-lit 2 pers., chbre 1 lit 2 pers. ou chbre 2 lits 1 pers., douche. À l'étage : chbre 1 lit 2 pers. ou chbre 2 lits 1 pers., chbre 2 lits superposés, sdb.

**PRIX PAR LOGEMENT PAR SEMAINE (résidence fermée du 4/1 au 8/2)**

Isle sorg

| REF. | 21/12-28/12 | 28/12-4/1 | 8/2-7/3 | 7/3-28/3 | 28/3-4/4 | 4/4-2/5 |
|------|-------------|-----------|---------|----------|----------|---------|
| S2   | 179         | 209       | 199     | 179      | 235      | 249     |
| S4   | 215         | 239       | 239     | 219      | 269      | 285     |
| 26CN | 279         | 319       | 295     | 285      | 369      | 375     |
| M.4  | 279         | 319       | 295     | 285      | 369      | 375     |
| M.6  | 309         | 349       | 339     | 315      | 435      | 449     |
| M.8  | 405         | 455       | 479     | 409      | 579      | 599     |

■ Possibilité de réserver le petit déjeuner : 9 €/adulte et 5 €/enfant de 3 à 10 ans.

**NON INCLUS** : caution 400 €, taxe de séjour. Frais de ménage si le logement n'est pas rendu propre 39 à 59 €. Possibilité de ménage en cours de séjour (voir sur place). Sauna et hammam (prix/logement : 8 € la séance, 39 € les 6 séances). Lit ou chaise bébé\* 5 €/jour, 15 €/séjour ; kit bébé\* (lit + chaise) 7 €/jour, 25 €/séjour (\* selon dispo., à préciser dès la résa). Change draps ou linge de toilette 8 €/kit.

(1) en réservant jusqu'au 30/9 - toutes périodes. (2) toutes périodes.

**Descriptif** : cuisine avec four micro-ondes/grill + plaques vitrocéramiques + lave-vaisselle, la plupart avec terrasse ou balcon avec salon de jardin. • **24 - 2 PIÈCES 4 pers.**, 35 m<sup>2</sup> env., séjour canapé-lit 2 pers., chbre 1 lit 2 pers., sdb ou douche. • **26X/36 - 2 PIÈCES DUPLEX ou 3 PIÈCES 6 pers.**, 40 m<sup>2</sup> env., séjour canapé-lit 2 pers., 2 chambres 2 pers. (dont 1 parfois en étage et 2 lits superposés), sdb ou douche. • **48/48Z - 4 PIÈCES ou 4 PIÈCES MEZZANINE 8 pers.**, 75 m<sup>2</sup> env., séjour canapé-lit 2 pers., chbre 2 pers., 2 chbres 2 pers. (parfois en mezz.), sdb ou douche + 2<sup>e</sup> douche.

**PRIX PAR APPARTEMENT PAR SEMAINE (résidence fermée du 4/1 au 8/2)**

Lepara doma

| REF.   | 21/12-28/12 | 28/12-4/1 | 8/2-7/3 | 7/3-28/3 | 28/3-4/4 | 4/4-2/5 |
|--------|-------------|-----------|---------|----------|----------|---------|
| 24     | 295         | 335       | 205     | 205      | 320      | 325     |
| 26X/36 | 385         | 430       | 270     | 235      | 410      | 410     |
| 48/48Z | 440         | 500       | 320     | 295      | 490      | 495     |

**NON INCLUS** : caution 400 €, taxe de séjour. Frais de ménage si l'appartement n'est pas rendu propre 39 à 59 €. Possibilité de ménage en cours de séjour (voir sur place). Lit ou chaise bébé\* 5 €/jour, 15 €/séjour ; kit bébé\* (lit + chaise) 7 €/jour, 25 €/séjour (\* selon dispo., à préciser dès la résa). Change draps ou linge de toilette 8 €/kit.

(1) en réservant jusqu'au 30/9 - toutes périodes. (2) toutes périodes.



**MONTIGNAC - Les Bastides de Lascaux \*\*\*\* [voir page 153]**

**NOS PROMOS\***
**VPM**  
- 15 % (1)

**14 = 12 (2)**
**21 = 14 (2)**
**- 40 % (2)**  
pour 4 sem. et +

**Descriptif :** kitchenette avec four micro-ondes + lave-vaisselle, terrasse avec mobilier de jardin. • **M.4/X - MAISONNETTE** ou **MAISONNETTE DUPLEX 4 pers.**, 30 m<sup>2</sup> env., séjour canapé-lit gigogne, chbre 2 lits 1 pers. (parfois à l'étage), sdb. • **M.6X - MAISONNETTE DUPLEX 6 pers.**, 46 m<sup>2</sup> env., séjour canapé-lit gigogne. À l'étage : chbre 2 lits 1 pers., chbre 1 lit 2 pers., sdb + douche. • **M.8X - MAISONNETTE DUPLEX 8 pers.**, 56 m<sup>2</sup> env., séjour canapé-lit gigogne, chbre 2 lits 1 pers. À l'étage : chbre 1 lit 2 pers., chbre 2 lits 1 pers., sdb + douche.

**PRIX PAR MAISONNETTE PAR SEMAINE (résidence fermée du 4/1 au 8/2)**

| REF.  | 21/12-28/12 | 28/12-4/1 | 8/2-7/3 | 7/3-28/3 | 28/3-4/4 | 4/4-25/4 | 25/4-2/5 |
|-------|-------------|-----------|---------|----------|----------|----------|----------|
| M.4/X | 270         | 325       | 200     | 185      | 290      | 315      | 315      |
| M.6X  | 320         | 380       | 255     | 240      | 330      | 370      | 365      |
| M.8X  | 370         | 440       | 270     | 270      | 390      | 425      | 425      |

**NON INCLUS :** caution 400 €, taxe de séjour. Frais de ménage si la maisonnette n'est pas rendue propre 39 à 59 €. Possibilité de ménage en cours de séjour (voir sur place). Sauna et hammam (prix/logt : 8 € la séance, 39 € les 6 séances). Lit ou chaise bébé\* 5 €/jour, 15 €/séjour ; kit bébé\* (lit + chaise) 7 €/jour, 25 €/séjour (\* selon dispo., à préciser dès la résa). Change draps ou linge de toilette 8 €/kit.

(1) en réservant jusqu'au 30/9 - toutes périodes. (2) toutes périodes.

**BERGERAC - Le Clos des Vignes \*\*\* [voir page 154]**

**NOS PROMOS\***
**VPM**  
- 15 % (1)

**14 = 12 (2)**
**21 = 14 (2)**
**- 40 % (2)**  
pour 4 sem. et +

**Descriptif :** coin cuisine avec micro-ondes/grill + lave-vaisselle, sdb, balcon en appt, jardin non clos en maisonnette avec salon de jardin. • **24 - 2 PIÈCES 4 pers.**, 35 m<sup>2</sup> env., séjour 1 lit gigogne, chbre 1 lit 2 pers. • **M.46X - MAISONNETTE DUPLEX 4/6 pers.**, 35 m<sup>2</sup> env., séjour 1 lit gigogne. À l'étage : chbre 1 lit 2 pers., alcôve 2 lits superposés. • **M.6X - MAISONNETTE DUPLEX 6 pers.**, 40 m<sup>2</sup> env., séjour 1 lit gigogne. À l'étage : chbre 1 lit 2 pers., chbre 2 lits 1 pers. (parfois superposés). • **38AX - 3 PIÈCES ALCÔVE DUPLEX 8 pers.**, 58 m<sup>2</sup> env., séjour 1 lit gigogne + 1 lit BZ 1 pers., 2 chbres 1 lit 2 pers., alcôve 1 lit BZ 1 pers. • **M.8X - MAISONNETTE DUPLEX 8 pers.**, 52 m<sup>2</sup> env., séjour 1 lit gigogne + 1 lit BZ 1 pers. À l'étage 2 chbres 2 pers., alcôve 1 lit BZ 1 pers.

**PRIX PAR LOGEMENT PAR SEMAINE (résidence fermée du 4/1 au 8/2)**

| REF.  | 21/12-28/12 | 28/12-4/1 | 8/2-7/3 | 7/3-28/3 | 28/3-4/4 | 4/4-2/5 |
|-------|-------------|-----------|---------|----------|----------|---------|
| 24    | 285         | 325       | 215     | 190      | 300      | 300     |
| M.46X | 310         | 355       | 250     | 220      | 320      | 320     |
| M.6X  | 340         | 385       | 270     | 245      | 350      | 355     |
| 38AX  | 340         | 385       | 270     | 245      | 350      | 355     |
| M.8X  | 395         | 445       | 290     | 275      | 400      | 410     |

■ Possibilité de réserver le petit déjeuner : 9 €/adulte et 5 €/enfant de 3 à 10 ans.

**NON INCLUS :** caution 400 €, taxe de séjour. Frais de ménage si le logement n'est pas rendu propre 39 à 59 €. Possibilité de ménage en cours de séjour (voir sur place). Sauna (prix/logement : 8 € la séance, 39 € les 6 séances). Lit ou chaise bébé\* 5 €/jour, 15 €/séjour ; kit bébé\* (lit + chaise) 7 €/jour, 25 €/séjour (\* selon dispo., à préciser dès la résa). Change draps ou linge de toilette 8 €/kit.

(1) en réservant jusqu'au 30/9 - toutes périodes. (2) toutes périodes.

**BIARRITZ - Les Patios d'Eugénie \*\*\*\* [voir page 155]**

**NOS PROMOS\***
**VPM**  
- 15 % (1)

**14 = 12 (2)**
**21 = 14 (2)**
**- 40 % (2)**  
pour 4 sem. et +

**Descriptif :** kitchenette avec plaques vitrocéramiques, micro-ondes (+ four à partir du 26K) + lave-vaisselle, climatisation, balcon ou terrasse avec salon de jardin (dans la majorité des appts à partir du 2 pièces 4 pers.). • **S2 - STUDIO 2 pers.**, 21/28 m<sup>2</sup>, séjour canapé-lit 2 pers. ou 2 lits 1 pers., sdb ou douche. • **24 - 2 PIÈCES 4 pers.**, 31/45 m<sup>2</sup>, séjour canapé-lit 2 pers., chbre 2 lits 1 pers., sdb. • **26K - 2 PIÈCES CABINE 6 pers.**, 38/45 m<sup>2</sup>, séjour canapé-lit 2 pers., chbre 2 lits 1 pers., cab. 2 lits superposés, sdb. • **36 - 3 PIÈCES 6 pers.**, 55/60 m<sup>2</sup>, séjour canapé-lit 2 pers., chbre 1 lit 2 pers., chbre 2 lits 1 pers., sdb. • **36X - 3 PIÈCES DUPLEX 6 pers.**, 65/69 m<sup>2</sup>, séjour canapé-lit 2 pers., chbre 1 lit 2 pers., chbre 2 lits 1 pers., sdb. • **38K/X - 3 PIÈCES CABINE OU DUPLEX 8 pers.**, 59/76 m<sup>2</sup>, séjour canapé-lit 2 pers., 2 chbres 2 pers., cab. 2 lits superposés, sdb (+ douche en duplex). Parfois en duplex. • **410KX - 4 PIÈCES CABINE DUPLEX 10 pers.**, 120 m<sup>2</sup> env., séjour canapé-lit 2 pers., 3 chbres 2 pers., cab. 2 lits superposés, sdb + 2 douches.

**PRIX PAR APPARTEMENT PAR SEMAINE**

| REF.  | 21/12-28/12 | 28/12-4/1 | 8/2-7/3 | 7/3-28/3 | 28/3-4/4 | 4/4-2/5 |
|-------|-------------|-----------|---------|----------|----------|---------|
| S2    | 430         | 490       | 365     | 320      | 440      | 460     |
| 24    | 535         | 610       | 455     | 395      | 560      | 575     |
| 26K   | 640         | 745       | 550     | 495      | 665      | 690     |
| 36    | 690         | 800       | 590     | 525      | 715      | 745     |
| 36X   | 720         | 835       | 620     | 545      | 745      | 780     |
| 38K/X | 785         | 895       | 665     | 585      | 805      | 830     |
| 410KX | 860         | 990       | 730     | 645      | 890      | 920     |

■ Possibilité de réserver le petit déjeuner : 9 €/adulte et 5 €/enfant de 3 à 10 ans.

**NON INCLUS :** caution 400 €, taxe de séjour. Frais de ménage si l'appartement n'est pas rendu propre 39 à 69 €. Possibilité de ménage en cours de séjour (voir sur place). Sauna, hammam (prix/appt : 8 € la séance, 39 € les 6 séances). Lit ou chaise bébé\* 5 €/jour, 15 €/séjour ; kit bébé\* (lit + chaise) 7 €/jour, 25 €/séjour (\* selon dispo., à préciser dès la résa). Change draps ou linge de toilette 8 €/kit.

(1) en réservant jusqu'au 30/9 - toutes périodes. (2) toutes périodes.

**MOLIETS - La Clairière aux Chevreuils ●●● [voir page 156]**

**NOS PROMOS\***
**VPM**  
- 15 % (1)

**14 = 12 (2)**
**21 = 14 (2)**
**- 40 % (2)**  
pour 4 sem. et +

**Descriptif :** cuisine avec plaques vitrocéramiques, four, micro-ondes, hotte, lave-vaisselle, lave-linge, sèche-linge, cheminée (15 €/brassée de bois, env. 2-3 feux), jardin privatif, terrasse avec salon de jardin et transats. • **V4.6 - VILLA 4 PIÈCES 6 pers.**, 100 m<sup>2</sup> env., séjour, 2 chbres 1 lit 2 pers., chbre 2 lits 1 pers., sdb avec baignoire balnéo + douche, 2 wc. **Piscine privée** (8 x 4 m). • **V5.8 - VILLA 5 PIÈCES 8 pers.**, 133 m<sup>2</sup> env., séjour, 2 chbres 1 lit 2 pers., 2 chbres 2 lits 1 pers., 2 sdb dont une avec baignoire balnéo + 2 douches, 4 wc. **Piscine privée** (8 x 4 m). • **V6.10 - VILLA 6 PIÈCES 10 pers.**, 158 m<sup>2</sup> env., séjour, 2 chbres 1 lit 2 pers., 2 chbres 2 lits 1 pers., mezz. 2 lits 1 pers., 2 sdb dont une avec baignoire balnéo + 2 douches, 4 wc. En duplex. **Piscine privée** (10 x 5 m).

**PRIX PAR VILLA PAR SEMAINE DU SAMEDI AU SAMEDI**

| REF.  | 21/12-28/12 | 28/12-4/1 | 7/3-21/3(a) | 21/3-28/3(a) | 28/3-4/4(a) | 4/4-2/5 |
|-------|-------------|-----------|-------------|--------------|-------------|---------|
| V4.6  | 875         | 1 000     | 635         | 635          | 900         | 955     |
| V5.8  | 960         | 1 095     | 685         | 685          | 985         | 1 050   |
| V6.10 | 990         | 1 130     | 855         | 805          | 1 020       | 1 080   |

(a) 14/3-4/4 : jour d'arrivée et de départ au choix

**NON INCLUS :** caution 800 €, taxe de séjour. Frais de ménage si la villa n'est pas rendue propre 130 à 185 €. Possibilité de ménage en cours de séjour (voir sur place). Nettoyage cheminée si nécessaire 15 €. Kit bébé\* (lit avec draps, chaise haute et baignoire) 40 €/sem., 20 €/court-séjour, lit ou chaise bébé\* 5 €/jour, 15 €/séjour ; kit bébé\* (lit + chaise) 7 €/jour, 25 €/séjour (\* selon dispo., à préciser dès la résa). Change draps ou linge de toilette 8 €/kit.

(1) en réservant jusqu'au 30/9 - toutes périodes. (2) toutes périodes.

**AZAY-LE-RIDEAU - Les Jardins Renaissance \*\*\*\* [voir page 157]**

**NOS PROMOS\***
**VPM**  
- 15 % (1)

**14 = 12 (2)**
**21 = 14 (2)**
**- 40 % (2)**  
pour 4 sem. et +

**Descriptif :** coin cuisine avec micro-ondes/grill + plaques vitrocéramiques + lave-vaisselle, terrasse avec salon de jardin, jardin. • **24 - 2 PIÈCES 4 pers.**, 60 m<sup>2</sup> env., séjour 1 lit gigogne, chbre 1 lit 2 pers., sdb, terrasse, appartement en étage au dessus de la réception. • **M.4 - MAISONNETTE 4 pers.**, 35 m<sup>2</sup> env., séjour 1 lit gigogne, chbre 2 pers., sdb ou douche. • **M.46 - MAISONNETTE 4/6 pers.**, 45 m<sup>2</sup> env., séjour 1 lit gigogne. À l'étage, chbre 1 lit 2 pers., chbre 2 lits 1 pers., sdb. • **M.8 - MAISONNETTE 8 pers.**, 55 m<sup>2</sup> env., séjour 1 lit gigogne. À l'étage, 2 chbres 1 lit 2 pers., chbre 2 lits 1 pers., sdb + douche.

**PRIX PAR LOGEMENT PAR SEMAINE**

| REF. | 21/12-28/12 | 28/12-4/1 | 8/2-7/3 | 7/3-28/3 | 28/3-4/4 | 4/4-2/5 |
|------|-------------|-----------|---------|----------|----------|---------|
| 24   | 380         | 440       | 295     | 225      | 415      | 440     |
| M.4  | 420         | 485       | 325     | 250      | 460      | 485     |
| M.46 | 455         | 520       | 345     | 270      | 495      | 515     |
| M.8  | 515         | 585       | 390     | 320      | 565      | 595     |

■ Possibilité de réserver le petit déjeuner : 9 €/adulte et 5 €/enfant de 3 à 10 ans.

**NON INCLUS :** caution 400 €, taxe de séjour. Frais de ménage si le logement n'est pas rendu propre 39 à 59 €. Possibilité de ménage en cours de séjour (voir sur place). Sauna et hammam (prix/logement : 8 € la séance, 39 € les 6 séances). Change draps ou linge de toilette 8 €/kit.

(1) en réservant jusqu'au 30/9 - toutes périodes. (2) toutes périodes.

Pour vous renseigner et vous inscrire : [www.lagrange-vacances.com](http://www.lagrange-vacances.com) et plus de 5 000 agences sont à votre disposition en Europe. L'inscription à nos séjours implique l'adhésion du vacancier aux Conditions Générales propres à la profession des Agents de Voyages ainsi qu'à nos Conditions Particulières de Vente et de notre Politique de Confidentialité (celles en vigueur sur nos sites Internet au moment de la réservation), notre responsabilité en tout état de cause ne pouvant être engagée au-delà des obligations des hébergeurs, prestataires de services et de nos garanties professionnelles, le tout dans la limite de la quote-part du montant du séjour de chaque vacancier inscrit.

Pour toute communication relative au contrat de voyage (confirmation, modification...) le vacancier élit domicile à l'adresse communiquée lors de sa réservation sur Internet ou chez son agence de voyages à qui, en signant son bon de commande, il donne pouvoir exprès de le représenter valablement dans tous les rapports avec les prestataires et organisateurs de voyages. Le vacancier reconnaît avoir été préalablement informé des conditions générales et particulières figurant sur son bon de commande (signé lors de sa réservation sur Internet ou auprès de son agence de voyages) ; la responsabilité de l'organisateur de voyages ne saurait être recherchée dans l'éventualité d'une défaillance ou d'un manquement de l'agence de voyages à ce sujet.

En cas d'erreur, nous nous réservons le droit de modifier les informations sur Internet et sur la brochure au moyen notamment d'errata.

Lors de l'inscription, vous devez préciser le nombre exact de participants et leur âge. En effet, certaines locations, bien que de même catégorie, peuvent être équipées en fonction du nombre de personnes annoncé. Si vous dépassez ce nombre, le préposé local est fondé à ne pas vous accueillir sur place et vous serez contraint de pourvoir vous-même à votre séjour. De même, pour des raisons de sécurité, de santé et/ou de responsabilité, les mineurs (non émancipés) devront être accompagnés et seront sous la responsabilité exclusive d'au moins un de leurs représentants légaux durant tout le séjour ; à défaut, ils ne seront pas accueillis et leur réservation sera annulée immédiatement et à leur charge exclusive.

Les animaux ne sont accueillis que dans la mesure où leur présence a été spécifiée et acceptée lors de l'inscription. A défaut, le responsable local refusera leur présence : le séjour des clients et sa facturation restent néanmoins acquis.

Toute inscription doit être accompagnée d'un versement de 25 % du montant du séjour majoré des droits d'inscription. Le solde devra être réglé sans rappel de notre part, 5 semaines avant le départ comme stipulé sur chaque facture.

Il est précisé que la prise d'option n'est pas une réservation et ne saurait donc être considérée comme une réservation ferme.

En cas d'inscription moins de 5 semaines avant le départ : il conviendra d'effectuer un règlement intégral du dossier lors de l'inscription.

En cas de défauts de paiements : le défaillant ne saurait différer son règlement en invoquant l'acceptation de pénalités de retard. Le défaillant s'expose donc à l'annulation pure et simple de son dossier et à l'application des frais d'annulation tels qu'exposés au paragraphe ANNULATION.

Nous nous réservons le droit de modifier unilatéralement certaines clauses de votre contrat (autre que le prix). Nous vous informerons de ces modifications avant le début de votre séjour.

Vos désirs particuliers (par exemple une préférence d'étage...) doivent impérativement être signalés au moment de la réservation ; ils seront pris en compte dans la mesure du possible mais ne seront jamais garantis. Les demandes de lit bébé, place de parking, ... (quand ces prestations ne sont pas incluses dans le forfait et font donc l'objet, la plupart du temps, d'un supplément à régler sur place), ne seront satisfaites que dans la limite des stocks disponibles et ne feront pas conséquent l'objet d'aucun engagement de notre part.

## DESCRIPTION

Sous l'appellation abrangée de locations et d'hôtels, il faut entendre la prestation de "Vacances à Forfaits" incluant généralement la présence d'un préposé à l'accueil ainsi qu'un certain nombre de prestations para-hôtelières, proportionnelles aux nombres de personnes.

Un séjour en basse saison offre sans conteste des avantages importants : le vacancier bénéficie notamment de plus de calme et peut escompter une économie appréciable. Toutefois, il peut arriver en basse saison que des équipements sportifs, magasins, lieux de sorties... soient fermés et qu'on puisse s'adonner à moins d'activités qu'en haute saison. De même, il se peut que les animations soient réduites, voire annulées, par exemple dans l'hypothèse d'un nombre insuffisant de participants, cette décision étant du ressort de l'hébergeur.

Les informations générales (équipements, animations, services locaux, navettes...) indiquées dans cette brochure sont fournies par les stations et offices de tourisme et ce, au moment de l'élaboration de la brochure, soit plusieurs mois avant sa diffusion. Elles sont donc données à titre indicatif et ne peuvent être considérées comme ayant valeur contractuelle dans la mesure où certains équipements et/ou prestations peuvent être modifiés en cours de saison (par exemple sur décision municipale). Il va de soi que les vacanciers seront informés de toute modification à la seule condition que nous en ayons nous-mêmes été informés. D'autre part, il faut savoir que certaines stations, pour des raisons de réglementation ne bénéficient pas d'infrastructures médicales. L'appellation des hôtels ou des résidences est susceptible de varier. Nos descriptifs sont valables pour les chambres doubles (singles : plus exigues et moins bien situées ; triples : doubles avec lit d'appoint). A l'étranger, les homologations et classements touristiques correspondent à la réglementation et aux usages du pays d'accueil. Enfin, il est précisé que toutes les résidences et hôtels ne sont pas accessibles et/ou adaptés aux personnes à mobilité réduite ; il convient donc de bien se renseigner avant la réservation définitive.

A titre d'exemple, un appartement équipé comprend généralement : la fourniture de la vaisselle, d'éléments de base pour préparer une cuisine simple (petit réfrigérateur, 2 plaques électriques), des couvertures, oreillers et/ou traversins. Tout équipement supplémentaire est notifié dans le descriptif de l'appartement. En ce qui concerne les couchages, nous attirons l'attention des vacanciers sur le fait que les lits superposés ne conviennent pas aux enfants de moins de 6 ans. Dans certains logements, l'accès aux mezzanines peut se faire par une échelle de meunier, déconseillée aux personnes âgées et aux enfants en bas âge. Certains logements comportent un jardin ou jardinnet - celui-ci n'est pas forcément clos. Les photos n'ont qu'une vocation d'illustration, le client n'est pas obligatoirement logé dans le bâtiment représenté. Les descriptifs, prix, prestations... dans la présente brochure ont été établis en mai 2019, pour des séjours effectués entre le 1<sup>er</sup> novembre 2019 et le 16 mai 2020 (selon les destinations).

## PRIX

Les prix sont en euros et toutes taxes comprises, ils intègrent donc la taxe sur la valeur ajoutée au taux en vigueur à la date de l'élaboration de la brochure ; toute modification ultérieure du taux de TVA en vigueur ou toute création de nouvelles taxes sur les prestations figurant dans la présente brochure et nos sites Internet, survenue entre le moment où les tarifs ont été déterminés et la facturation, entraînera de plein droit une modification du prix TTC. Ils sont établis en fonction des conditions économiques à la date de l'élaboration de la brochure (Cours des changes au 15 mai 2019, redevances, taxes, charges). En cas de modification significative (supérieure à 5 %) de l'une et/ou l'autre de ces données, nous nous réservons le droit de modifier nos prix de vente. Les prix et tarifs sont confirmés par nos soins au moment de la réservation. Il appartient au client d'apprécier avant l'inscription si le prix lui convient. Le montant fixé pour la réalisation de nos séjours est un prix forfaitaire comprenant outre le coût de l'ensemble des prestations prévues, les frais d'organisation (interventions, démarches, marge commerciale...).

A l'inverse nos prix ne comprennent pas la taxe de séjour qui est collectée pour le compte des municipalités l'appliquant et dont le montant est déterminé par personne et par jour et est variable selon les destinations ; elle est à acquitter sur place.

Toute modification de la part du vacancier (dates, station, hébergement, prestation, nombre de personnes...) constitue une annulation suivie d'une nouvelle réservation. Toute autre modification entraînant une nouvelle version du dossier (ex. : ajout de la présence d'un animal, d'un commentaire pour la préférence d'un étage...) entraînera des frais de modifications de 10 €.

Le vacancier peut céder son contrat (hors contrat d'assurance) selon les conditions définies à l'article R.211-7 du Code de Tourisme. Conformément à ce même article, le vacancier informera Lagrange ou son agence de voyage de sa décision de céder son contrat au plus tard 7 jours avant le début de son séjour et uniquement par courrier recommandé avec accusé de réception. Le vacancier cédant est alors tenu d'acquitter des frais de cession identiques à ceux d'une modification (cf. supra).

Sauf spécifications contraires, les prix figurant dans les tableaux s'entendent : 1) pour les hôtels : par personne sur la base d'un hébergement en chambre double occupé par 2 adultes. Les réductions enfants s'appliquent généralement dans le cas où les enfants logent dans la chambre de 2 adultes payant le plein tarif ; 2) pour les locations : par logement. L'occupation du logement est strictement limitée au nombre de personnes indiqué dans le descriptif. Un bébé ou un enfant compte pour une personne. A ce titre, il doit obligatoirement régler les droits d'inscription. Les éventuelles promotions ne sont valables que dans la mesure où un seul et même logement est occupé durant tout le séjour par les mêmes personnes. Il est précisé que les ventes flash, spéciales, promotionnelles... n'ont pas d'effet rétroactif et s'appliquent pour un nombre de logements limité, en dernière minute.

**PHOTOS DES COUVERTURES :** \* GORILLA - STOCK.ADOBE.COM ; \* KAREPA - STOCK.ADOBE.COM ; \* STUDIO CHEVONJON ; \* ANDRII YURLOV.  
\* alban mathieu \* alan perier \* anaël joly \* alain wacquier \* andyparant \* amannavitta \* arochau \* azurita \* banafahis \* batrice nre \* bertrand bodin \* bielsa \* blendeo \* bokan \* brad picot \* brunno longo \* philippe berthé \* chalet des neiges \* christian tani \* christophe stramba-badioli \* coco \* cottano \* couchnevel tourisme/david andré \* cyril crespaeu \* damien deschamps \* dgc photography annecy \* dioromino \* elena duverney \* elina siripantana \* eliphoth \* eric moroni \* fahrawass \* food-micro \* foodimages \* frederic pochasson \* fidéric pochasson \* gilles galles \* gilles larsaud \* gozilla \* groupe psy \* guaugnot jean-michel \* illustre-vous \* itina schmidt \* ivannitelev \* j armand \* jean-marc farve \* jean-pierre noëliller \* joël estève \* jonas brodd \* jime romm \* jime romm \* isonel pascalle \* m.studio \* maksim shebeko \* malburc \* manyakotic \* marcelo \* margot \* maridav \* marizus marcin \* mathieu parent \* meallicum.com \* mgm \* minucianeurona \* minzina \* manu ryboz \* mmu / bain / font rouge / m. molle \* nanass7 \* natalipopova2011 \* nicolinello \* nrs - newphostudio \* ot de val d'araly \* ohaafanfaveia \* olivier wirtinger/fancy / photons/ots \* ot de laine \* ot fort rouge \* ot la mangioie \* ot la plage / joël farve \* ot les arcs / propaganda \* ot les contaminines / agence nuts \* ot les omlines / p. jacques / p. jacques / tinton photos \* ot montgenève / m. molle \* ot orcières / bertrand bodin \* ot saomons \* ot st-lary \* ot vallée du lounon \* ot valloire \* ot bernard garret \* ot vatmonet / p.gi immobilier \* parlow \* pendsnikiana \* philippe gal \* philippe giraud \* philippe noyer \* photosimystia \* pierre jacques \* pink candy \* quentin top \* r. crouviller \* renaud chagnac \* robert palomba \* repphoto \* sascha burkhardt \* savoyalosse \* sma / jm. gaudard \* sollub \* steves102 \* studio bergend \* studio gi \* sven dietrich \* thierry millerou \* thieny ryo \* thieny samuel \* vely \* véronique blanc \* viktorija \* vinzoun \* virginievavans \* wideonet \* ww.chapuis-photo.com \* www.pixa.eu \* yoan chevovon

## ANNULATION

En cas d'annulation, le vacancier ou ses ayants droit doivent immédiatement aviser Lagrange ou son agence de voyages soit par e-mail, soit verbalement avec confirmation écrite par lettre recommandée.

- Le vacancier doit immédiatement régler intégralement ses frais d'annulation suivant le barème ci-dessous :
- Plus de 60 jours avant la date du début de séjour : 10 % du montant du séjour avec un minimum de 50 €/logement ;
  - De 60 à 21 jours avant la date du début de séjour : 25 % du montant du séjour ;
  - De 20 à 15 jours avant la date du début de séjour : 50 % du montant du séjour ;
  - De 14 jours à 8 jours avant la date du début de séjour : 75 % du montant du séjour ;
  - 7 jours ou moins avant la date du début de séjour : 100 % du montant du séjour.

Les montants des droits d'inscription et d'annulation ne sont jamais remboursés.

Ces frais d'annulation s'appliquent de manière réciproque.

Quel que soit le motif de votre annulation, le montant de ces frais ne peut être réduit, les prestataires ne pouvant subir les conséquences de situations qui vous sont propres.

Tout séjour interrompu ou abrégé ou toute prestation non consommée du fait du vacancier pour quelque cause que ce soit, ne donne lieu à aucun remboursement.

Dans l'hypothèse d'une annulation du fait du client dans le cas de circonstances exceptionnelles et inévitables survenues sur le lieu de destination ou à proximité de ce lieu, et si ces circonstances ont des conséquences importantes sur l'exécution du séjour, seul un remboursement des sommes versées interviendra sans application du barème d'annulation susvisé.

## ACCUEIL

Les arrivées se font généralement entre 17h et 19h et les départs avant 10h ; ces horaires sont donnés à titre indicatif ; pour toute arrivée décalée ou tardive, il est impératif de contacter l'accueil. De même, il est conseillé d'aviser le responsable de l'accueil de l'heure approximative d'arrivée. En cas d'arrivée tardive, certains prestataires peuvent être amenés à facturer des suppléments. Il est indispensable d'avoir l'accord du responsable local au cas où l'occupation n'aurait pas lieu à la date prévue. Les accueils sont généralement ouverts de 10h30 à 12h et de 17h30 à 19h, et fermés soit le dimanche, soit le mercredi. Pour toute information, les coordonnées du représentant local figureront sur les documents de voyages et pourront aussi vous être communiquées sur simple demande téléphonique. Le vacancier ne sera pas obligatoirement accompagné jusqu'à son appartement, cette formule permettant de réduire les attentes aux arrivées. Au cas où le vacancier n'arriverait pas dans les heures prévues d'ouverture de l'accueil, les frais d'éventuelles nuitées d'hôtel (...) seront à sa seule charge sans qu'il puisse prétendre un quelconque remboursement.

A son arrivée, le vacancier doit vérifier la propreté de l'appartement et l'inventaire. Tout manquement doit être signalé sur place, le plus rapidement possible, au prestataire de services ou au représentant de l'organisateur de voyages.

A défaut, le vacancier doit formuler directement sa plainte à son agence de voyages ou l'organisateur de voyages. Le vacancier donne ainsi la possibilité de chercher immédiatement une solution à son problème. Le non-respect de ces prescriptions peut avoir une influence sur la fixation d'un dédommagement éventuel.

## DÉPOT DE GARANTIE OU CAUTION

Il appartient dans tous les cas au vacancier de s'assurer que la caution versée à son arrivée lui soit restituée : soit directement le jour de son départ après l'état des lieux, soit par courrier dans un délai de 4 semaines. Le vacancier ne pourra en aucun cas exiger que le responsable local procède à l'inventaire en dehors des horaires prévus à cet effet.

Il appartient au responsable local et à lui seul de se faire couvrir du montant des dégâts locatifs, frais de ménage, taxe de séjour, extras et consommations diverses directement auprès des vacanciers.

## EFFETS PERSONNELS

Les objets ou effets personnels du vacancier relèvent strictement de sa propre responsabilité. Il en est de même pour son véhicule.

## COURRIER

Si vous désirez recevoir du courrier personnel, le nom et l'adresse de l'accueil doivent figurer sur l'enveloppe.

## PERTURBATIONS LOCALES

Il appartient aux vacanciers de respecter le règlement intérieur de l'hôtel, de la résidence ou des clubs (par exemple : réglementation des pelouses, de la piscine, du parking, etc.).

En cas de force majeure ou cas fortuits, ni l'organisateur de voyages, ni les intermédiaires, ne peuvent être responsables des nuisances qui viendraient perturber, interrompre ou empêcher votre séjour (avalanche, sécheresse, inondation, marée noire, coupure générale d'électricité, de gaz, d'eau, grève, travaux...).

Par travaux, on entend généralement construction de routes, bâtiments... qui peuvent avoir lieu aux alentours de votre lieu de séjour. L'organisateur de voyages et ses intermédiaires ne peuvent être tenus responsables d'actes de tiers avec lesquels ils n'ont pas de contrat. Les vacanciers seront informés de ces éventuelles nuisances à la seule condition que nous en ayons nous-mêmes été informés.

## APRES-VENTE

Lagrange, ainsi que votre agence de voyages, sont tenus de la bonne exécution de votre séjour et de vous apporter une aide en cas de difficulté.

En cas de défaillance d'un prestataire, nous nous engageons à faire le maximum pour vous proposer différentes solutions de rechange afin de préserver vos vacances, notamment par un relogement en catégorie similaire. S'il n'y avait pas de solution de remplacement possible ou si cela entraînait des coûts disproportionnés, vous seriez alors notamment remboursé de toutes les sommes versées.

Conformément à l'article 13 alinéa 2 de la Directive (UE) 2015-2302 relative aux voyages à forfait et aux prestations de voyages liées : « Le voyageur informe l'organisateur, sans retard excessif et eu égard aux circonstances de l'espèce, de toute non-conformité constatée lors de l'exécution d'un service de voyage inclus dans le contrat de voyage à forfait. » Le client doit donc aussitôt formuler sa réclamation aux responsables locaux afin de ne pas subir les inconvénients pendant toute la durée du séjour. S'il n'obtient pas satisfaction, il doit demander au responsable local une attestation de déclassement ou de prestation non fournie.

Toute observation relative à un séjour doit parvenir sous pli recommandé à votre agence de voyages dans le délai de 4 semaines après la date de fin de séjour. Le pli doit inclure les pièces justificatives et originaux des attestations. Les réclamations reçues généreront un accusé de réception de notre part à l'agence de voyages et seront traitées dans les meilleurs délais, et après enquête de notre part.

Après avoir saisi l'agence de voyage et à défaut de réponse satisfaisante dans un délai de 60 jours, le client peut saisir le médiateur du Tourisme et du Voyage, dont les coordonnées et modalités de saisine sont disponibles sur son site : [www.mtv.travel](http://www.mtv.travel).

## DONNEES/IMAGES PERSONNELLES

Dans le cadre de la réservation de votre séjour, vos données personnelles sont collectées par Lagrange ou votre agence de voyages avec votre consentement exprès et sont indispensables pour gérer votre réservation et communiquer avec vous ; elles pourront également être utilisées pour vous adresser périodiquement des informations et/ou des offres promotionnelles.

Lagrange utilisera les données personnelles collectées aux fins précitées, inclus toute image (dont celle de votre enfant mineur) prise durant votre séjour à des fins informatives, publicitaires, promotionnelles et/ou commerciales de ses produits sur tous supports papiers, audiovisuels, multimédias et/ou informatiques. Lagrange s'engage à conserver vos données personnelles pour une durée n'excédant pas celle nécessaire aux finalités pour lesquelles elles sont traitées, et tient compte des dispositions légales applicables imposant une durée de conservation précise pour certaines catégories de données.

Conformément à la loi n°78-17 relative à l'informatique, aux fichiers et aux libertés du 6 janvier 1978 modifiée ainsi qu'au Règlement Européen 2016/679 sur la Protection des Données, vous disposez d'un droit d'accès, de rectification et de suppression de vos données personnelles ainsi que d'un droit de limitation et d'opposition au traitement et à la portabilité de vos données personnelles.

Afin de pouvoir traiter votre demande, nous vous prions de bien vouloir accompagner votre demande des éléments nécessaires à votre identification (nom, prénom, e-mail) ainsi que toute autre information nécessaire à la confirmation de votre identité.

Vous pouvez facilement exercer vos droits au moyen d'une demande adressée à :

- l'adresse email suivante : [service.client@groupe-lagrange.com](mailto:service.client@groupe-lagrange.com)

- ou bien par courrier à l'adresse suivante :

TRAVEL AND LOGS RESORTS MDV / GROUPE LAGRANGE - Rue des Caroubiers, 23 - 1227 CAROUGE - Suisse

Les logos Lagrange regroupent les résidences de marques Vacantel, Résitel, Soderev et Smas.



## 1. GARANTIES OPTIONNELLES A LA RÉSERVATION

La souscription à ces garanties optionnelles (dont le détail est consultable sur notre site Internet) n'est possible qu'au moment de la réservation ; elle ne sera plus possible par la suite.

### Option 1 : ANNULATION / INTERRUPTION DE SEJOUR (contrat n° 58 224 634)

#### a. ANNULATION DE SEJOUR

Il sera pris en charge les frais d'annulation :

- en cas de maladie grave, accident grave entraînant l'hospitalisation ou la cessation de toute activité professionnelle ou le décès : du voyageur, de son conjoint, de ses descendants ou ascendants, frère ou sœur, de la personne devant l'accompagner (sous réserve que son inscription ait été effective en même temps que la vôtre), survenu avant la date du départ du voyage ;
- en cas de licenciement économique du bénéficiaire ou de son conjoint (sous réserve que son inscription ait été effective en même temps que la vôtre), si la procédure de licenciement a débuté postérieurement à la date d'inscription du voyage ;
- autres cas (cf. dispositions générales du contrat n° 58 224 634).

Sont exclues de la garantie les annulations résultant notamment : d'accident ou de maladie survenant au vacancier et dont la première manifestation est antérieure à l'inscription au voyage ; de défaut, d'impossibilité ou des suites de vaccination ; de traitement psychique ou psychothérapeutique ; de suicide ou tentative de suicide.

FRANCHISE - Il restera à votre charge une franchise indiquée au Tableau des Montants de Garanties (consultable sur notre site Internet) ; l'indemnité due en vertu de la présente garantie ne peut dépasser le montant réel des pénalités facturées suite à l'annulation du séjour, les frais de dossier, taxes, frais de visas et primes d'assurance liés au séjour n'étant pas remboursables.

#### b. INTERRUPTION DE SÉJOUR

L'interruption de séjour est prise en charge après accord préalable de Lagrange.

Pour toute interruption de séjour consécutive à :

- rapatriement de vous-mêmes,
- maladie grave, accident grave, décès ou hospitalisation de l'un de vos proches vous accompagnant,
- décès d'un de vos proches parents (conjoint, ascendant ou descendant au premier degré, frère ou sœur),
- autres cas (cf. dispositions générales du contrat n° 58 224 634),

et sous réserve que son inscription ait été effective en même temps que la vôtre, il sera pris en charge le remboursement des prestations réglées avant le départ, non utilisées et non remboursables par l'organisateur de voyage (à l'exclusion du transport) à concurrence des sommes indiquées au Tableau des Montants de Garanties (consultable sur notre site Internet).

Il sera déduit de l'indemnité due en vertu de la présente garantie les frais de dossier, taxes, frais de visas et primes d'assurance liés au séjour.

### Option 2 : MULTIRISQUES (contrat n° 58 224 635)

Outre les garanties de l'option 1,

#### c. REMBOURSEMENT FRAIS DE LOCATION SUITE A VOL OU BRIS DE MATERIEL DE SPORT

En cas de vol ou de bris du matériel de sport personnel ou loué, nous vous remboursons (sur présentation des justificatifs originaux) les frais de location d'un matériel de sport équivalent pour un maximum de 8 jours et jusqu'à concurrence des sommes indiquées au Tableau des Montants de Garanties (consultable sur notre site Internet).

#### d. DOUBLI D'UN OBJET PERSONNEL DANS LA LOCATION

Nous vous remboursons, dans la limite des plafonds indiqués au Tableau des Montants de Garanties (consultable sur notre site Internet), les frais d'envoi de l'objet oublié depuis le lieu de location jusqu'à votre domicile.

#### e. ASSISTANCE AUX PERSONNES

EUROP Assistance est à votre service 24 h sur 24 dimanche et jours fériés pendant votre voyage (trajet direct de votre domicile à votre lieu de vacances et retour) et pendant la durée de votre séjour.

1. Assistance aux personnes en cas de maladie ou blessure lors d'un séjour incluant transport / rapatriement, retour des membres de la famille ou de deux accompagnants assurés, préférence hospitalisation, accompagnement de vos enfants, chauffeur de remplacement, prolongation de séjour, retour anticipé en cas d'hospitalisation d'un membre de votre famille, remboursement complémentaire des frais médicaux (étranger uniquement), avance sur frais d'hospitalisation (étranger uniquement).

2. Assistance en cas de décès lors d'un séjour incluant transport de corps et frais de cercueil en cas de décès d'un assuré, retour des membres de la famille ou d'un accompagnant assuré en cas de décès de l'assuré, retour anticipé en cas de décès d'un membre de votre famille, reconnaissance de corps et formalité décès.

3. Assistance voyage pendant le séjour incluant informations voyage, avance de la caution pénale et prise en charge des honoraires d'avocat (étranger uniquement), retour anticipé en cas de sinistre survenu à votre domicile, transmission de messages urgents, envoi de médicaments à l'étranger, assistance en cas de vol, perte ou destruction de vos documents d'identité ou de vos moyens de paiement, frais de recherche et de secours.

Se référer au Tableau des Montants de Garanties (consultable sur notre site Internet).

## 2 - OBLIGATIONS EN CAS DE SINISTRE

Seules les prestations organisées par ou en accord avec EUROPE Assistance et/ou Lagrange sont prises en charge.

Vous devez déclarer un sinistre dans les 5 jours ouvrés à partir du moment où vous avez connaissance du sinistre :

- sur le site Internet : [www.declare.fr](http://www.declare.fr)

- par e-mail : [sinistre@declare.fr](mailto:sinistre@declare.fr)

- par courrier : GRITCHEN AFFINITY - Service Sinistre  
27, Rue Charles Durand - CS 70139 - 18021 BOURGES CEDEX

Pour l'assistance :

- par téléphone : +33 (0)1 41 85 99 80 ou par télécopie : +33 (0)1 41 85 75 71

Ce qui précède ne constitue qu'un extrait des Conditions Générales et Particulières des contrats dont il est fait référence. Seules celles-ci engagent les parties.

Attention - Après avoir prévenu Lagrange ou votre agence de voyages : en cas d'annulation ou de sinistre vous devez toujours vous adresser à GRITCHEN AFFINITY. N'écrivez et n'envoyez jamais de pièces justificatives à VOTRE AGENCE DE VOYAGES ou à LAGRANGE, qui ne peuvent intervenir en votre faveur auprès de GRITCHEN AFFINITY.

Les sinistres se règlent entre le client et GRITCHEN AFFINITY sans que LAGRANGE et l'agence de voyages, incompétents pour apprécier la gravité ou la réalité d'une maladie, aient à intervenir ou à supporter des retards dans le règlement des séjours.

**Article R.211-3** : Toute offre et toute vente des prestations mentionnées à l'article L. 211-1 donnent lieu à la remise de documents appropriés qui répondent aux règles définies par la présente section.

**Article R.211-3-1** : L'échange d'informations précontractuelles ou la mise à disposition des conditions contractuelles est effectué par écrit. Ils peuvent se faire par voie électronique. Sont mentionnés le nom ou la raison sociale et l'adresse de l'organisateur ou du détaillant ainsi que l'indication de son immatriculation au registre prévu à l'article L. 141-3 ou, le cas échéant, le nom, l'adresse et l'indication de l'immatriculation de la fédération ou de l'union mentionnées au deuxième alinéa de l'article R. 211-2.

**Article R.211-4** : Préalablement à la conclusion du contrat, l'organisateur ou le détaillant doit communiquer au voyageur les informations suivantes :

1° Les caractéristiques principales des services de voyage :

- a) La ou les destinations, l'itinéraire et les périodes de séjour, avec les dates et, lorsque le logement est compris, le nombre de nuitées comprises ;
- b) Les moyens, caractéristiques et catégories de transport, les lieux, dates et heures de départ et de retour, la durée et le lieu des escales et des correspondances. Lorsque l'heure exacte n'est pas encore fixée, l'organisateur ou le détaillant informe le voyageur de l'heure approximative du départ et du retour ;
- c) La situation, les principales caractéristiques et, s'il y a lieu, la catégorie touristique de l'hébergement en vertu des règles du pays de destination ;
- d) Les repas fournis ;
- e) Les visites, les excursions ou les autres services compris dans le prix total convenu pour le contrat ;
- f) Lorsque cela ne ressort pas du contexte, si les services de voyage éventuels seront fournis au voyageur en tant que membre d'un groupe et, dans ce cas, si possible, la taille approximative du groupe ;
- g) Lorsque le bénéficiaire d'autres services touristiques fournis au voyageur repose sur une communication verbale efficace, la langue dans laquelle ces services seront fournis ;
- h) Des informations sur le fait de savoir si le voyage ou le séjour de vacances est, d'une manière générale, adapté aux personnes à mobilité réduite et, à la demande du voyageur, des informations précises sur l'adéquation du voyage ou du séjour de vacances aux besoins du voyageur ;

2° La dénomination sociale et l'adresse géographique de l'organisateur et du détaillant, ainsi que leurs coordonnées téléphoniques et, s'il y a lieu, électroniques ;

3° Le prix total incluant les taxes et, s'il y a lieu, tous les frais, redevances ou autres coûts supplémentaires, ou, quand ceux-ci ne peuvent être raisonnablement calculés avant la conclusion du contrat, une indication du type de coûts additionnels que le voyageur peut encore avoir à supporter ;

4° Les modalités de paiement, y compris le montant ou le pourcentage du prix à verser à titre d'acompte et le calendrier pour le paiement du solde, ou les garanties financières à verser ou à fournir par le voyageur ;

5° Le nombre minimal de personnes requis pour la réalisation du voyage ou du séjour et la date limite mentionnée au III de l'article L. 211-14 précédant le début du voyage ou du séjour pour une éventuelle résolution du contrat au cas où ce nombre ne serait pas atteint ;

6° Des informations d'ordre général concernant les conditions applicables en matière de passeports et de visas, y compris la durée approximative d'obtention des visas, ainsi que des renseignements sur les formalités sanitaires, du pays de destination ;

7° Une mention indiquant que le voyageur peut résoudre le contrat à tout moment avant le début du voyage ou du séjour, moyennant le paiement de frais de résolution appropriés ou, le cas échéant, de frais de résolution standard réclamés par l'organisateur ou le détaillant, conformément au I de l'article L. 211-14 ;

8° Des informations sur les assurances obligatoires ou facultatives couvrant les frais de résolution du contrat par le voyageur ou sur le coût d'une assistance, couvrant le rapatriement, en cas d'accident, de maladie ou de décès.

En ce qui concerne les forfaits définis au e du 2° du A du II de l'article L. 211-2, l'organisateur ou le détaillant et le professionnel auxquels les données sont transmises veillent à ce que chacun d'eux fournisse, avant que le voyageur ne soit lié par un contrat, les informations énumérées au présent article dans la mesure où celles-ci sont pertinentes pour les services de voyage qu'ils offrent.

Le formulaire par lequel les informations énumérées au présent article sont portées à la connaissance du voyageur est fixé par arrêté conjoint du ministre chargé du tourisme et du ministre chargé de l'économie et des finances. Cet arrêté précise les informations minimales à porter à la connaissance du voyageur lorsque le contrat est conclu par téléphone.

**Article R.211-5** : Les informations mentionnées aux 1°, 3°, 4°, 5° et 7° de l'article R. 211-4 communiquées au voyageur font partie du contrat et ne peuvent être modifiées que dans les conditions définies à l'article L. 211-9..

**Article R.211-6** : Le contrat doit comporter, outre les informations définies à l'article R. 211-4, les informations suivantes :

1° Les exigences particulières du voyageur que l'organisateur ou le détaillant a acceptées ;

2° Une mention indiquant que l'organisateur ainsi que le détaillant sont responsables de la bonne exécution de tous les services de voyage compris dans le contrat conformément à l'article L. 211-16 et qu'ils sont tenus d'apporter une aide au voyageur s'il est en difficulté, conformément à l'article L. 211-17-1 ;

3° Le nom de l'entité chargée de la protection contre l'insolvabilité et ses coordonnées, dont son adresse géographique ;

4° Le nom, l'adresse, le numéro de téléphone, l'adresse électronique et, le cas échéant, le numéro de télécopieur du représentant local de l'organisateur ou du détaillant, d'un point de contact ou d'un autre service par l'intermédiaire duquel le voyageur peut contacter rapidement l'organisateur ou le détaillant et communiquer avec lui de manière efficace, demander une aide si le voyageur est en difficulté ou se plaindre de toute non-conformité constatée lors de l'exécution du voyage ou du séjour ;

5° Une mention indiquant que le voyageur est tenu de communiquer toute non-conformité qu'il constate lors de l'exécution du voyage ou du séjour conformément au II de l'article L. 211-16 ;

6° Lorsque des mineurs, non accompagnés par un parent ou une autre personne autorisée, voyagent sur la base d'un contrat comprenant un hébergement, des informations permettant d'établir un contact direct avec le mineur ou la personne responsable du mineur sur le lieu de séjour du mineur ;

7° Des informations sur les procédures internes de traitement des plaintes disponibles et sur les mécanismes de règlement extrajudiciaire des litiges et, s'il y a lieu, sur l'entité dont relève le professionnel et sur la plateforme de règlement en ligne des litiges prévue par le règlement (UE) n° 524/2013 du Parlement européen et du Conseil ;

8° Des informations sur le droit du voyageur de céder le contrat à un autre voyageur conformément à l'article L. 211-11.

En ce qui concerne les forfaits définis au e du 2° du A du II de l'article L. 211-2, le professionnel auquel les données sont transmises informe l'organisateur ou le détaillant de la conclusion du contrat donnant lieu à la création d'un forfait. Le professionnel lui fournit les informations nécessaires pour lui permettre de s'acquitter de ses obligations en tant qu'organisateur. Dès que l'organisateur ou le détaillant est informé de la création d'un forfait, il fournit au voyageur, sur un support durable, les informations mentionnées aux 1° à 8°.

**Article R.211-7** : Le voyageur peut céder son contrat à un cessionnaire qui remplit les mêmes conditions que lui pour effectuer le voyage ou le séjour, tant que ce contrat n'a produit aucun effet.

Sauf stipulation plus favorable au cédant, celui-ci est tenu d'informer l'organisateur ou le détaillant de sa décision par tout moyen permettant d'en obtenir un accusé de réception au plus tard sept jours avant le début du voyage. Cette cession n'est soumise, en aucun cas, à une autorisation préalable de l'organisateur ou du détaillant.

**Article R.211-8** : Lorsque le contrat comporte une possibilité expresse de révision du prix, dans les limites prévues à l'article L. 211-12, il mentionne les modalités précises de calcul, tant à la hausse qu'à la baisse, des variations des prix, notamment le montant des frais de transport et taxes y afférentes, la ou les devises qui peuvent avoir une incidence sur le prix du voyage ou du séjour, la part du prix à laquelle s'applique la variation, ainsi que le cours de la ou des devises retenus comme référence lors de l'établissement du prix figurant au contrat.

En cas de diminution du prix, l'organisateur ou le détaillant a le droit de déduire ses dépenses administratives réelles du remboursement dû au voyageur. A la demande du voyageur, l'organisateur ou le détaillant apporte la preuve de ces dépenses administratives..

**Article R.211-9** : Lorsque, avant le départ du voyageur, l'organisateur ou le détaillant se trouve contraint d'apporter une modification à l'un des éléments essentiels du contrat, s'il ne peut pas satisfaire aux exigences particulières mentionnées au 1° de l'article R. 211-6, ou en cas de hausse du prix supérieure à 8 %, il informe le voyageur dans les meilleurs délais, d'une manière claire, compréhensible et apparente, sur un support durable :

1° Des modifications proposées et, s'il y a lieu, de leurs répercussions sur le prix du voyage ou du séjour ;

2° Du délai raisonnable dans lequel le voyageur doit communiquer à l'organisateur ou au détaillant la décision qu'il prend ;

3° Des conséquences de l'absence de réponse du voyageur dans le délai fixé ;

4° S'il y a lieu, de l'autre prestation proposée, ainsi que de son prix.

Lorsque les modifications du contrat ou la prestation de substitution entraînent une baisse de qualité du voyage ou du séjour ou de son coût, le voyageur a droit à une réduction de prix adéquate.

Si le contrat est résolu et le voyageur n'accepte pas d'autre prestation, l'organisateur ou le détaillant rembourse tous les paiements effectués par le voyageur ou en son nom dans les meilleurs délais et en tout état de cause au plus tard quatorze jours après la résolution du contrat, sans préjudice d'un dédommagement en application de l'article L. 211-17.

**Article R.211-10** : L'organisateur ou le détaillant procède aux remboursements requis en vertu des II et III de l'article L. 211-14 ou, au titre du I de l'article L. 211-14, rembourse tous les paiements effectués par le voyageur ou en son nom moins les frais de résolution appropriés. Ces remboursements au profit du voyageur sont effectués dans les meilleurs délais et en tout état de cause dans les quatorze jours au plus tard après la résolution du contrat.

Dans le cas prévu au III de l'article L. 211-14, l'indemnisation supplémentaire que le voyageur est susceptible de recevoir est au moins égale à la pénalité qu'il aurait supportée si l'annulation était intervenue de son fait à cette date.

**Article R.211-11** : Laide due par l'organisateur ou le détaillant en application de l'article L. 211-17-1 consiste notamment :

1° A fournir des informations utiles sur les services de santé, les autorités locales et l'assistance consulaire ;

2° A aider le voyageur à effectuer des communications longue distance et à trouver d'autres prestations de voyage.

L'organisateur ou le détaillant est en droit de facturer un prix raisonnable pour cette aide si cette difficulté est causée de façon intentionnelle par le voyageur ou par sa négligence. Le prix facturé ne dépasse en aucun cas les coûts réels supportés par l'organisateur ou le détaillant.

**RÉALISATION** : TRAVELAND RESORTS MDV B.V - PAYS-BAS

**TOUR OPERATING** : TRAVELAND RESORTS MDV - Carouge /Genève - Made in E.U.

**Internet** : [www.lagrange-vacances.com](http://www.lagrange-vacances.com)

LAGRANGE France

RCS 491 106 068 - Siret 491 106 068 00035 - SAS capital 200.000 € - IM 075120057

Responsabilité civile (4.000.000 €) : GROUPEMA 8-10 rue d'Astorg 75 383 Paris Cedex 08 - Contrat n° 41165008J/001

Garantie financière



Un produit d'assurance  
**conçu pour vous et  
 adapté à vos vacances...**

**ANNULATION,  
 INTERRUPTION,  
 ASSISTANCE,  
 & RAPATRIEMENT**

Lagrange, en partenariat avec Gritchen Affinity et Europ Assistance, vous propose une assurance complète : annulation, interruption et assistance rapatriement. Elle garantit toutes les annulations qui ne sont pas de votre fait. En clair, tout est garanti sauf le changement d'avis !



Gritchen Affinity - 27 rue Charles Durand - CS70139 - 18021 Bourges Cedex  
 www.gritchen-affinity.fr  
 RCS 520 150 542 - N° Ordes 110 611 17 - www.orias.fr

Partez en toute sérénité...



Déclaration en ligne  
**SIMPLIFIÉE**



Remboursement  
**EN 48H GARANTI**



**COUVERTURE COMPLÈTE**  
 pour l'ensemble de la réservation



**DEVENEZ  
 PROPRIÉTAIRE**

**DE VOTRE RÉSIDENCE  
 DE VACANCES**

- Des emplacements de choix
- Des prestations de qualité
- Achat en résidence secondaire
- Investissement locatif



**LAGRANGE**  
 immobilier

**Renseignements & contact :**

27/29 rue Bossuet - 69006 LYON  
 contact@lagrange-immobilier.fr

**+33 (0)4 37 24 90 90**

**www.lagrange-immobilier.fr**





# LAGRANGE SIGNE LA CHARTE DU VOYAGE

**pour vous faire voyager le mieux du monde**

Un Tour-Opérateur est un organisateur de voyages. Il sélectionne le moyen de transport, l'hébergement et la nature du programme touristique, en fonction de vos attentes. Généraliste ou spécialiste, un Tour-Opérateur est un créateur de multiples formules de voyages. Voyages « clé en main », sur mesure, circuits culturels, croisières, vacances sportives, en clubs, quelle que soit la nature ou la durée de séjour, le Tour-Opérateur est là pour fabriquer avec vous le voyage que vous attendez.

**Être professionnel pour un Tour-Opérateur, c'est**

- Connaître le pays de destination.
- Sélectionner et contrôler régulièrement les hébergements référencés et la qualité des prestations délivrées à destination.
- Éliminer les hébergements qui ne respectent plus les critères de sélection annoncés.
- S'engager, pour les voyages en groupe, sur une assistance en langue française ou européenne dans le pays de destination.
- Sélectionner les compagnies aériennes internationales respectant les conventions européennes et internationales.
- Faire voyager dans des conditions normales de sécurité.

**Respecter tout le monde et chacun**

- Participer au développement économique durable sur place.
- Aider au respect de l'environnement, de la culture et du patrimoine du pays d'accueil.
- Appuyer des mouvements d'envergure mondiale, en signant notamment la déclinaison française du code mondial d'éthique, la charte tourisme et éthique initiée par le Secrétariat d'État au Tourisme.
- Attirer l'attention du voyageur sur le respect de la culture du pays d'accueil.

**Être là avant, pendant et après**

**Avant le départ**

- Communiquer directement ou par l'intermédiaire de l'agent de voyages les informations utiles et pratiques sur vos pays de destinations (vaccins, monnaie, hébergements, visas...).

**Aérien : en cas de retard :**

- Avant l'enregistrement, pour un retard connu excédant 3 h mettre tout en œuvre pour reconvoquer les clients soit en direct soit par le biais de l'agent de voyages.
- Après l'enregistrement : faciliter avec la compagnie aérienne et/ou les autorités aéroportuaires, la transparence et mettre en place un dispositif d'assistance gratuite aéroport (rafraîchissement, restauration, hébergement) jusqu'au décollage.
- Mettre tout en œuvre pour gérer les conséquences de retard sur la suite du voyage et proposer les compensations appropriées.

**Pendant le séjour / sur place**

- En cas de défaillance des prestations annoncées, s'engager à proposer une solution au problème posé dans les plus brefs délais pour les courts séjours et de 48h pour les séjours.

**Les moyens mis en œuvre :**

- Être présent dans le pays de toutes les manières possibles (délégation du Tour-Opérateur ou de représentants locaux, chargés d'informer, de conseiller et de résoudre d'éventuelles défaillances...)
- Une grande majorité des signataires de la charte proposent un service en ligne permanent.

**Après le séjour**

- Disposer d'un service « d'écoute consommateur ».
- Proposer des solutions équitables à toutes les réclamations dans un délai de 4 semaines maximum à réception du courrier par le Tour Opérateur.

**Les moyens mis en œuvre :**

- Création d'une commission paritaire regroupant le Secrétariat d'État au Tourisme, le Syndicat National des Agents de Voyage (SNAV) et toutes les parties ou autorités compétentes.



**LAGRANGE**  
vacances ★★★★★

**1 SEMAINE EN  
LOCATION**

à partir de

**329 €\***

/sem./maison  
pour 4 personnes

\* Hors frais d'inscription.

**[TORREILLES  
PLAGE]**

**LE MAS DE TORREILLES ★★★★★**

À 1 km de la plage, à proximité des commerces saisonniers, à 4 km du centre de Torréilles, cette résidence au charme méditerranéen est composée de 84 maisons mitoyennes. Elle est équipée d'une piscine chauffée de 150 m<sup>2</sup> (ouverte à partir d'avril selon météo), d'un espace fitness, d'un espace bien-être avec sauna et hammam et d'un parking gratuit (voir détails p. 139).



**L'engagement jusqu'au  
bout de votre voyage**





 **LAGRANGE**  
vacances ★★★

**1 SEMAINE  
EN LOCATION**

à partir de

**355 €\***

/sem./appt  
pour 2 personnes

*\* Hors frais d'inscription.*

## [SAMOËNS]

### LES FERMES DE SAMOËNS ★★★

À 400 m des commerces, à 800 m du centre et à 1 km de la télécabine (navette gratuite), cette résidence vous reçoit dans un décor authentique et harmonieux. Composée de 120 appartements répartis dans des petits bâtiments de 2 étages et de chalets accolés, elle est équipée d'une piscine couverte chauffée, d'un sauna, d'un hammam et d'un parking couvert (voir détails p.29).



VOTRE AGENCE DE VOYAGES