TAHITI ET SES ILES

ÎLES DE LA SOCIÉTÉ / TUAMOTU / MARQUISES
AUSTRALES / GAMBIER



**DES SPÉCIALISTES POUR
UN VOYAGE DE RÊVE**

DES PENSIONS DE FAMILLE
AUX HÔTELS DE LUXE
SÉLECTION DE CROISIÈRES
ITINÉRAIRES « A LA CARTE »
STOP A LOS ANGELES

2017 / 2018





ÉDITO.

On a tout dit sur la beauté des paysages polynésiens. À force d'avoir vu tant de chromos de lagons, plages tapissées de sable immaculé, bordées d'élégants cocotiers et peuplées de jolies vahinés, on finit par oublier la personnalité et la vérité de Tahiti et de ses îles.

On les réduit à une image. Or il y a beaucoup de choses derrière cette image. Il y a des paysages intérieurs. Il y a un peuple et sa vie. Il y a une histoire et une culture. Il y a enfin ce qu'on pourrait appeler une sensualité. C'est avec les sens qu'il faut approcher, explorer et connaître Tahiti. Certes on peut se contenter de la jouissance exceptionnelle que donne au corps le contact avec la nature privilégiée de cet archipel. Mais celui-ci ne se résume pas au mariage du sable, de la mer, du ciel et du soleil. Il y a là-bas un esprit, on pourrait dire une âme. Nous y avons passé dans notre vie des moments rares. Une douceur très particulière parfois mélancolique, pourquoi ne pas le dire, un rapport au temps étrange, comme si tout paraissait vain de la vie sociale qu'on avait menée auparavant.

Nous nous rappelons, c'est un vieux souvenir, un séjour passé à Tikehau, ce petit îlot perdu dans l'archipel des Tuamotu. C'était en plein été. Il ne cessait de pleuvoir ! Comme il arrive peu fréquemment là-bas. Cela peut être beau, Tikehau et ses cocotiers sous la pluie. Les parfums, la moiteur, le gris légèrement nacré du ciel, au loin la ferme perlière, la gentillesse des gens. Ce souvenir n'est pas ridicule, il est profond. Il est celui d'un bonheur singulier, celui de la beauté de la nature, celui du temps arrêté, de l'éloignement, du silence, de la bienveillance, toutes sortes de valeurs qui sont propres à ce pays-là.

ARCHIPEL DES

Eiao
Nuku Hiva
Ua Pou

ARCHIPEL DES TUAMOTU

Napuka

ARCHIPEL DE LA SOCIÉTÉ

Motu One
Manuae
Maupihaa

Maupiti
Bora-Bora
Tahaa
Raiatea

Tupai
Huahine
Tetiaroa
Moorea
Maiao
Tahiti
Mehetia

Mataiva
Tikehau
Makatea

Rangiroa
Arutua
Kaukura
Fakarava

Manihi
Ahe
Aratika
Faaite
Tahanea
Anaa

Takaroa

Ile Tikei

Takume

Fangatau

Fakahina

Tehuata

Tauere

Amanu

Hao

Manuangi



Marokau

ILES SOUS LE VENT



ILES DU VENT

Hereheretue

Iles du Duc de Gloucester

ARCHIPEL DES AUSTRALES

Maria

Rima Tara

Rurutu

Tubuai

Raevavae

Tematangi



Ua Huka
Hiva Oa
Tahuata
Fatou Hiva

MARQUISES

Pukapuka

Tatakoto

Pukaruha

Reao

Vahitahi

Pinaki

Tureia

Vanavana

Groupe Actéon

Marutea

Mururoa

Maria

Récif Ebril

Fagataufa

Morane

Mangareva

Oeno

ARCHIPEL DES GAMBIER

SOMMAIRE

USA CALIFORNIE	6
Excursions	8
Hôtels Los Angeles	9
Autotours	11

SUGGESTIONS DE COMBINÉS D'ÎLES	12
---------------------------------------	-----------

ARCHIPEL DE LA SOCIÉTÉ	14
Tetiaroa	17
Tahiti	18
Moorea	26
Huahine	36
Raiatea	41
Tahaa	46
Bora Bora	48
Maupiti	61

ARCHIPEL DES TUAMOTU	64
Rangiroa	68
Tikehau	73
Fakarava	75

ARCHIPEL DES MARQUISES	76
Itinéraire individuel	79
Nuku Hiva	80
Hiva Oa	81

CROISIÈRES	82
-------------------	-----------

INFOS PRATIQUES DESTINATIONS	93
-------------------------------------	-----------

CONDITIONS GÉNÉRALES DE VENTE	94
--------------------------------------	-----------

7

BONNES RAISONS DE DÉCOUVRIR LA POLYNÉSIE

1. DIVERSITE DES ILES

Des pics acérés des Marquises au chapelet de motu des atolls des Tuamotu, en passant par les îles hautes entourées d'un lagon translucide de la Société, chaque île a son caractère...

2. ACCUEIL POLYNÉSIIEN

Sourire et générosité font partie intégrante de l'art de vivre à la tahitienne. Le Polynésien aime partager sa culture et ses îles avec ses hôtes.

3. CULTURE ET LÉGENDES

Sites ancestraux, Tiki, dieux tahitiens, tatouages mao'hi, chants, danse du feu, Tamure... constituent un formidable patrimoine à découvrir au fil des îles.

4. PLONGÉE

Dauphins, raies manta et léopards, baleines, requins pointe noire et requins baleine... La liste pourrait être plus longue ! Rangiroa et Fakarava font partis des plus beaux sites au monde !

5. PERLE NOIRE

La Perle Noire de Tahiti est un cadeau des lagons tahitiens d'une rare beauté. Couleur, taille, forme... Chacune est unique !

6. BUNGALOW PILOTIS

Dans le somptueux décor de Bora Bora, comme suspendu sur le lagon, le bungalow pilotis permet d'admirer les poissons depuis le plancher en verre et de se réveiller dans un monde au mille bleus... Une expérience unique !

7. ESCALE À LOS ANGELES

Sur la route, faites une escale dans la Cité des Anges. Shopping à Beverly Hills, Hollywood Bld ou flânerie à Santa Monica, à vous de choisir !



THE BRANDO, ÎLE DE TETIAROA



AUSTRAL LAGONS LA GARANTIE D'UN VOYAGE RÉUSSI

Pour rendre votre voyage unique, les équipes d'Austral Lagons se mobilisent tous les jours pour vous permettre de découvrir le « meilleur » de chaque destination, à des budgets adaptés selon vos souhaits.

Avec les conseils avisés de notre équipe de spécialistes, pas de mauvaise surprise : chaque hébergement, chaque excursion, chaque suggestion d'expérience repose sur une expertise approfondie des multiples trésors de nos destinations...
Et bien plus !

NOS SERVICES PRIVILÈGES

- Coupe file aux aéroports.
- Accueil VIP à destination.
- Transferts privés, en voiture ou en hélicoptère.
- Services privilèges adaptés à chaque pays.
- Nous répondrons à toutes vos demandes à la carte...

NOS ENGAGEMENTS : ÊTRE LÀ AVANT, PENDANT, APRÈS !

- Une assistance permanente en cas d'annulation ou retard de vol 24h sur 24.
- Une garantie financière APST, témoin de la solidité financière de notre Groupe.
- Un respect de l'environnement, de la culture, du patrimoine du pays d'accueil et participer à son développement.

CALIFORNIE

À la seule évocation de son nom, l'imaginaire s'emballe ! La Californie est l'état américain auquel on pense immédiatement quand on parle de rêve américain...

Tout y est : des espaces désertiques, des paysages sauvages et surprenants à vous couper le souffle, la Pacific Coast Highway et ses falaises battues par l'océan, des plages à l'infini. Mais aussi des villes immenses et cosmopolites comme Los Angeles, San Francisco et son Golden Gate Bridge dans la brume, un parterre de Stars Hollywoodiennes d'hier et d'aujourd'hui, le mythe du surfeur et des Beach Boys... De nombreuses facettes où tout le monde trouvera son bonheur. Plus d'hésitation, prenez quelques jours avant ou après Tahiti pour découvrir ces merveilles. La fin de la « Route 66 » à Santa Monica pourra être le début de votre escapade californienne !



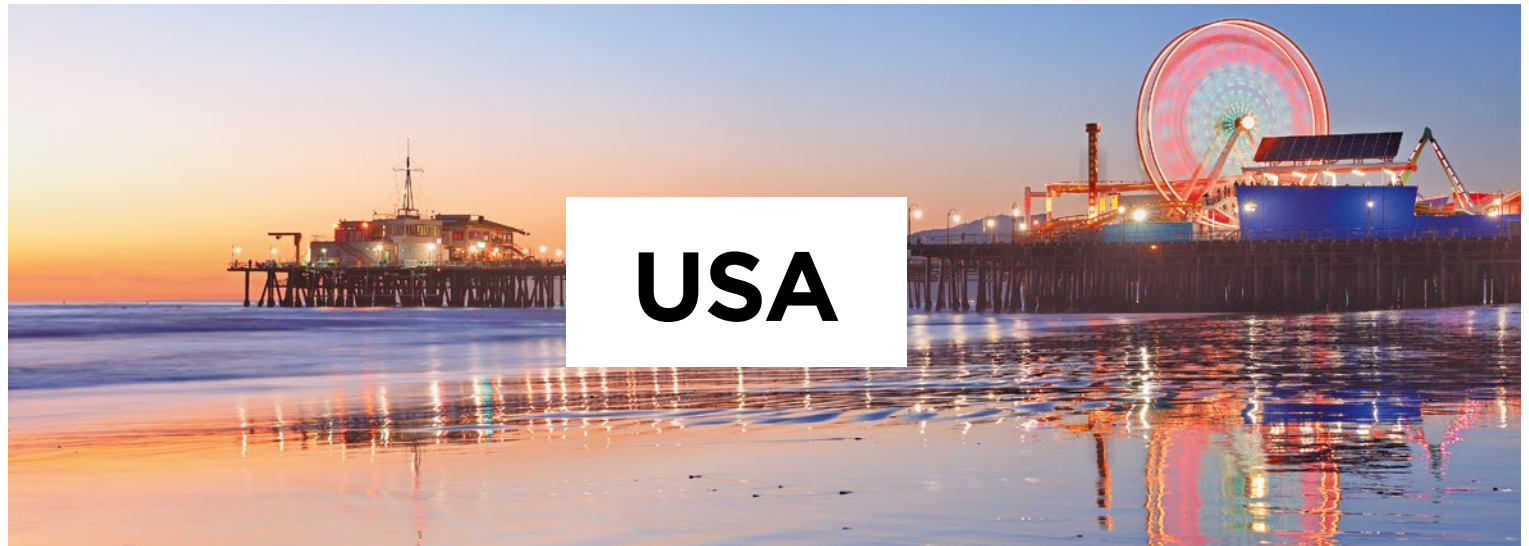

LES HÔTELS

- | | |
|--|---|
| <p>1 Avalon Hotel Beverly Hills *** (p. 9)
MR. C Hotel ***** (p. 9)</p> <p>2 Grafton on Sunset *** sup (p. 9)
Andaz West Hollywood **** (p. 9)</p> <p>3 Loews **** (p. 9)
The Garland *** sup (p. 10)</p> | <p>4 Millenium Biltmore Los Angeles **** (p. 10)</p> <p>5 Custom Hotel *** (p. 10)</p> <p>6 Wyndham Santa Monica at the Pier *** sup (p. 10)
The Huntlay Santa Monica Beach **** (p. 10)</p> |
|--|---|

NOTRE SÉLECTION «BEST OF»



Les insolites

SKYSPACE & SKYSLIDE **33€ TTC⁽¹⁾**

La dernière attraction qui par personne « décoiffe » à Los Angeles.. Dans l'emblématique US Bank Tower, à près de 300 mètres au-dessus du centre ville, l'OUÉ Skyspace rend hommage à la culture et aux personnes qui ont fait Los Angeles. Vous aurez une vue spectaculaire à 360°. De là, élanchez-vous dans un toboggan transparent, pour vivre une expérience palpitante : le Skyslide ! Aussi spectaculaire que saisissant.

Les incontournables

CITY TOUR

Découvrez les endroits les plus célèbres de Los Angeles, la Cité des Anges : Beverly Hills, le panneau Hollywood, Rodeo Drive (boutiques chic), Melrose, les étoiles du Walk of Fame, Chinatown et bien plus encore. Ce Tour est en multi-langues au départ de votre hôtel. Egalement possible avec un guide francophone et en privé (nous interroger).

88€ TTC⁽¹⁾

par personne
demi-journée

VÉLO À SANTA MONICA & VENICE BEACH

Santa Monica Bay est un concentré de ce que la Californie a de meilleur ! Partez avec votre vélo sur les 41 kms de pistes cyclables (vous n'êtes pas obligé de les faire tous !). Longez de longues plages de sable, passez par Venice Beach, le Santa Monica Pier... Admirez le Street-Art... Ces 2 quartiers, les plus agréables et vivants de Los Angeles, n'auront plus de secrets pour vous !

66€ TTC⁽¹⁾

par personne
journée avec déjeuner
(hors boissons)



UNIVERSAL STUDIO

Le 7^{ème} art s'ouvre à vous ! Une journée pour découvrir les attractions à thème et les plateaux de tournage dont certains sont encore utilisés... Prenez le petit train pour faire le tour et laissez-vous envahir par la magie des Studios... De Poudlard et Harry Potter, à Fast & Furious, en passant par The Walking Dead ou les Minion, il y en aura pour les grands et les petits ! Egalement possible la « VIP Experience » (nous interroger).

131€ TTC⁽¹⁾

par personne
journée sans déjeuner



Zoom sur...

TRANSFERT «LIKE A STAR»

Los Angeles, la ville de toutes les Stars... Et si, le temps de votre escale vous vous faisiez plaisir ! Nous vous proposons un « Service VIP » pour votre arrivée. Accueil personnalisé, assistance de notre correspondant et transfert en voiture privée jusqu'à votre hôtel. (Nous pouvons également vous le proposer en Limousine...)

452€ TTC⁽¹⁾

pour 2 personnes



BEVERLY HILLS
AVALON HOTEL
BEVERLY HILLS ***

167€ TTC⁽¹⁾
/personne

Si vous souhaitez être au cœur de Beverly Hills, dans un hôtel tendance et original, l'Avalon Hotel va vous enchanter ! Un style résolument contemporain, avec une décoration année 50-rétro, des lignes épurées et géométriques, pour les chambres et les espaces de vie. Le patio avec le bar et la piscine avec des « Cabanas » vous offrent des moments d'intimité en amoureux ou conviviaux en famille. Une belle expérience culinaire au « Viviane Restaurant » où un chef primé vous propose une cuisine californienne moderne en revisitant la cuisine française et américaine classique.



BEVERLY HILLS
MR. C HOTEL *****



247€ TTC⁽¹⁾
/personne

Juste au Sud de Beverly Hills, quartier des boutiques de luxe et de restaurants chics, le Mr C Hotel est un hymne à la décoration « rétro-glamour » hollywoodienne. Dans les 137 chambres, beaucoup de cuir blanc et de photos d'acteurs en noir et blanc. Au restaurant on peut déguster une excellente cuisine italienne et admirer de magnifiques couchers de soleil sur la « Cité des Anges ». La piscine invite au repos après une journée riche en découvertes. Lumineux, élégant, et intemporel avec un service impeccable... Belle adresse et membre des « Leading Hotels of the World » !



WEST HOLLYWOOD
GRAFTON ON SUNSET * SUP**

158€ TTC⁽¹⁾
/personne

Une retraite contemporaine réinventée sur le fameux « Sunset Strip » ! Ce « boutique-hotel » de 108 chambres et suites offre une situation idéale à West Hollywood. Cuir et métal, rehaussés de crème et rouge pour un style résolument urbain moderne à l'ambiance chic ! Quelques suites ont une décoration plus classique sur le thème d'Hollywood... Le Chef du « Prime Steakhouse », Greg Elkin, créé des mets innovants basés sur une cuisine familiale et le « Bar 20 » vous accueille pour une vie nocturne avec des cocktails « Rock & Roll ». Le must : l'hôtel dispose de la plus grande piscine de West Hollywood !



WEST HOLLYWOOD
ANDAZ WEST
HOLLYWOOD ****

194€ TTC⁽¹⁾
/personne

Cet édifice de 14 étages situé sur les collines de West Hollywood, s'intègre parfaitement à son environnement et offre une vue sur les lumières de Los Angeles unique ! Une vie trépidante s'étale à vos pieds : expositions d'artistes locaux, concerts impromptus, Walk of fame... L'hôtel sera votre refuge idéal avec ses chambres sobres, modernes et élégantes ; la piscine sur le toit votre endroit favori pour admirer les couchers de soleil ; le Chef Archambaud, de formation française, vous envoutera avec sa cuisine élaborée avec des produits de saison.

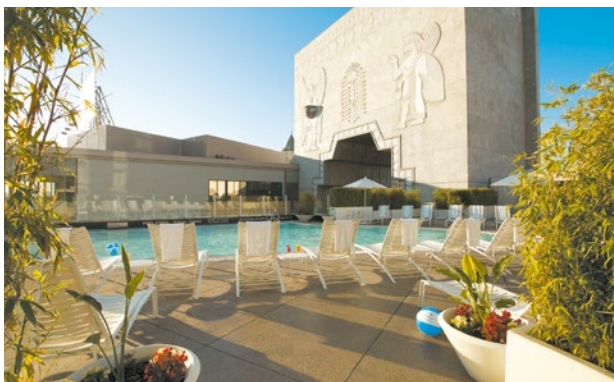

HOLLYWOOD
LOEWS ****

232€ TTC⁽¹⁾
/personne

A l'angle de Hollywood et de Highland, à deux pas du théâtre Dolby et du théâtre chinois de Grauman, l'hôtel Loews vous permettra de vivre « l'Hollywood way of life » dans un décor moderne et convivial. Rénovées depuis peu, les chambres sont spacieuses, bien équipées et certains disposent de vues exceptionnelles. Pour se relaxer un Spa, du Yoga ; pour les sportifs une salle de fitness du « dernier cri » ; au 5^{ème} étage une piscine chauffée avec des Cabanas d'où l'on peut contempler les collines et lumières de la ville...



HOLLYWOOD THE GARLAND *** SUP

158€ TTC⁽¹⁾
/personne

En 1970 la légendaire actrice Beverly Garland et son époux découvrent une propriété bucolique de 7 acres au Nord d'Hollywood. Quelques années plus tard, un hôtel naît... Non loin des studios Universal, une oasis pour les stars au sein de l'excitation de Los Angeles ! Aujourd'hui, c'est une adresse simple mais cosy, à l'ambiance familiale avec un patio joliment décoré de plantes et fleurs. Nouvelle décoration colorée et un nouveau restaurant branché replacent cet hôtel avec une histoire, dans le présent ! Idéal pour qui souhaite une adresse à la fois centrale mais tranquille...



DOWNTOWN MILLENIUM BILTMORE LOS ANGELES ****

120€ TTC⁽¹⁾
/personne

En plein « Downtown » de Los Angeles, le Millenium Biltmore est un monument à part entière ! Construit en 1923, dans un style renaissance italo-espagnol massif, il est le siège du glamour hollywoodien et a vu séjourner au cours de son histoire toutes les célébrités, présidents et personnages importants, de passage à Los Angeles. Les 683 chambres et suites sont modernes et décorées somptueusement. On adore la piscine néo-romaine de son « health club » ainsi que le hammam et le sauna !

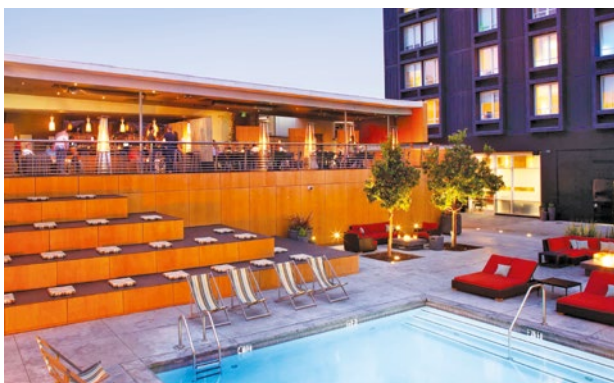

LOS ANGELES AÉROPORT CUSTOM HOTEL ***

100€ TTC⁽¹⁾
/personne

Oubliez les hôtels d'aéroports mornes et impersonnels ! L'hôtel Custom est un vrai « Boutique-hotel » moderne chic et élégant. Imaginez avec une vue panoramique sur la « Cité des Anges » et l'océan, une piscine avec un solarium lambrissé en escaliers menant à un bar branché, des chambres « techno », et un salon avec DJ en soirée. Les principaux quartiers comme Santa Monica, Venice Beach et les boutiques de « Rodeo Drive » ne sont qu'à 15 mn. Navettes gratuites pour l'aéroport, 8 mn.

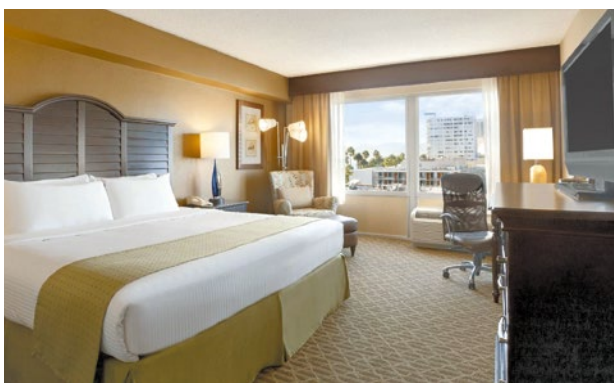

SANTA MONICA WYNDHAM SANTA MONICA AT THE PIER *** SUP

191€ TTC⁽¹⁾
/personne

Si vous souhaitez découvrir Los Angeles et son Walk of fame, ses boutiques de Beverly Hills ou encore les canaux et la promenade ludique de Venice Beach, Santa Monica est parfaite pour vous. A quelques pas du célèbre « Santa Monica Pier » et de la longue plage de sable blond, dans un joli quartier balnéaire planté de palmiers, l'hôtel Wyndham propose 132 chambres contemporaines, dont une partie ont une vue partielle sur l'océan Pacifique. Au restaurant, cuisine californienne et ambiance décontractée à la piscine extérieure chauffée.



SANTA MONICA THE HUNTLEY SANTA MONICA BEACH ****

244€ TTC⁽¹⁾
/personne

Ambiance calme et feutrée pour The Huntley Santa Monica, au cœur de la ville et à seulement quelques minutes de la merveilleuse plage de sable, du Pier et des restaurants de la légendaire Third Street Promenade. Décoration moderne et luxueuse pour les 204 chambres qui offrent de très belles vues. Le « Penthouse Restaurant » est une merveille aussi bien pour sa cuisine raffinée que pour la vue panoramique sur l'océan et les montagnes de Malibu.

FAITES UNE ESCAPADE...



DÉSERT & PAILLETES

Partez à la découverte de la Vallée de la Mort, immense étendue désertique brûlée par les rayons du soleil, entrecoupée de canyons où les paysages y sont aussi surprenant que beaux ; et Las Vegas, la ville sans horloge, bâtie de verre et de néons, où les attractions sont « folles », le tout au milieu du désert ! Faites un arrêt à Barstow, sur la mythique « Route 66 » et finissez telle une Star sur le Walk of fame de Los Angeles.

515€ TTC⁽¹⁾
par personnes

5 jours / 4 nuits



AMERICAN RIVIERA

515€ TTC⁽¹⁾

4 jours / 3 nuits

Pour les amateurs de plage, d'arts, de bonne cuisine et d'un soupçon de « Jet Set » cette escale est pour vous ! La paisible ville de Santa Barbara, aux pieds des Santa Ynez Mountains face à l'océan Pacifique, celle que l'on surnomme la « Riviera Américaine » va vous enchanter. Finissez par Los Angeles, sa vie trépidante, ses boutiques, ses stars hollywoodiennes et ses Rooftop branchés pour une dernière soirée chic !



PALM SPRING

398€ TTC⁽¹⁾

4 jours / 3 nuits

Au cœur du désert californien, entre l'aride Joshua Tree National Park et le village alpin d'Idyllwild, Palm Springs est une véritable oasis de verdure dans la vallée de Coachella. Ville mythique du comté de Riverside, on y pratique entre autre le golf dans un cadre exceptionnel. Pour clôturer cette escapade californienne passez une nuit dans la ville des arts, des stars et des sauveteurs de Malibu : Los Angeles !

MIXEZ VOS ENVIES !

COMBINÉ INTERCONTINENTAL

C'est LA référence en Polynésie ! Un luxe très polynésien, un grand respect de l'écologie, un personnel aux petits soins et la caution d'une grande chaîne internationale. Une valeur sûre !

4032€ TTC⁽¹⁾ 14 jours / 11 nuits

L'HÉBERGEMENT

Tahiti : 1 nuit Intercontinental Resort Tahiti****^{sup} (p. 20)

Moorea : 5 nuits Intercontinental Moorea Resort **** (p. 29)

Bora Bora : 5 nuits Intercontinental Le Moana****^{sup} (p. 57)

AVANTAGES INCLUS : 1 Tour de Papeete. 1 Soins Herenui au Hélène Spa, pour 2 personnes.



COMBINÉ TAHITIEN 3 ÎLES

2892€ TTC⁽¹⁾ 11 jours / 8 nuits

Une introduction idéale à la Polynésie à prix doux, avec logement en pensions de famille. Pour aller à la rencontre de l'âme polynésienne.

L'HÉBERGEMENT

Tahiti : 1 nuit Pension Ahitea Lodge (p. 24)

Moorea : 4 nuits Pension Fare Aute (p. 35)

Bora Bora : 3 nuits hôtel Matira ** (p. 60)

AVANTAGES INCLUS : 1 Papeete Express pour 2 personnes, 1 perle noire offerte (uniquement pension Fare Aute, Moorea).

COMBINÉ CHARME

3498€ TTC⁽¹⁾ 14 jours / 11 nuits

De petites adresses de charme, à l'accueil authentique et à la décoration originale. Des petits bijoux qui ne vous laisseront pas indifférents.

L'HÉBERGEMENT

Tahiti : 2 nuits Pension Vanira Lodge (p. 25)

Moorea : 3 nuits Moorea Beach Lodge (p. 34)

Raiatea : 3 nuits Opoa Beach *** (p. 44)

Bora Bora : 3 nuits Matira ** (p. 60)

AVANTAGES INCLUS : 1 Papeete Express pour 2 personnes, 1 Bon de réduction au Hélène Spa.

COMBINÉ MAITAI

3675€ TTC⁽¹⁾ 16 jours / 13 nuits

Un périple dans les hôtels de la chaîne Maitai et Intercontinental pour se faire plaisir.

L'HÉBERGEMENT

Tahiti : 1 nuit Intercontinental Resort Tahiti ****^{sup} (p. 20)

Moorea : 3 nuits Intercontinental Moorea Resort **** (p. 29)

Huahine : 3 nuits Maitai Lapita ***^{sup} (p.38)

Bora Bora : 3 nuits Maitai Polynesia ***^{sup} (p. 59)

Rangiroa : 3 nuits Maitai Rangiroa *** (p.70)

AVANTAGES INCLUS : 1 Papeete Express pour 2 pers., 1 Bon de réduction au Hélène Spa.

(1) Exemple de prix par personne, « à partir de », en chambre double dans la catégorie (standard lorsque non indiquée), la pension (petit déjeuner lorsque non indiquée), et les durées indiquées. Le prix inclut aussi les vols internationaux sur Air Tahiti Nui



COMBINÉ MOANA

Un voyage en Polynésie complet et original, qui allie découverte des principales îles de la Société et une croisière de 4 jours entre Raiatea et Bora Bora sur un magnifique Yacht. Pour une expérience unique et privilégiée !

4752€ TTC⁽¹⁾ 13 jours / 10 nuits

L'HÉBERGEMENT

Tahiti : 1 nuit Manava Suite Tahiti **** (p. 23)
Moorea : 4 nuits Manava Beach Resort & Spa Moorea **** (p.32)
Croisière : 3 nuits Croisière Haumana (p. 92)
Bora Bora : 2 nuits Bora Bora Pearl Beach Resort & Spa ****^{SUP} (p. 56)

AVANTAGES INCLUS : 1 Tour de Papeete (2h) pour 2 personnes, 1 Bon de réduction au Hélène Spa.

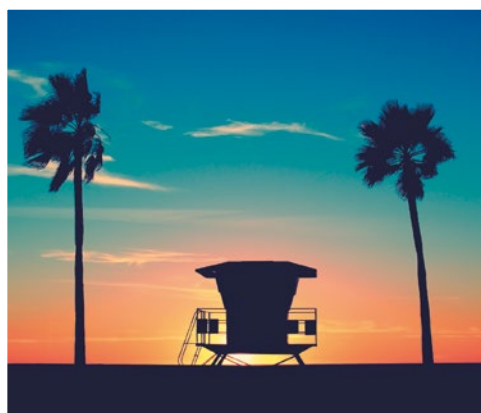

COMBINÉ LAGONS & PAILLETES

4239€ TTC⁽¹⁾ 14 jours / 11 nuits

Ce combiné allie la beauté des lagons avec les « Stars » de la « Cité des Anges ».

L'HÉBERGEMENT

Tahiti : 1 nuit Tahiti Pearl Beach **** (p. 22)
Moorea : 4 nuits Sofitel Moorea la Ora Beach Resort**** (p. 30)
Bora Bora : 3 nuits Sofitel Bora Bora Marara Beach Resort **** (p. 58)
Los Angeles : 3 nuits Grafton on Sunset****^{SUP} en hébergement seul (p. 9)

AVANTAGES INCLUS : 1 Papeete Express pour 2 pers., 1 Bon de réduction au Hélène Spa.



COMBINÉ POERAUA

4576€ TTC⁽¹⁾ 13 jours / 10 nuits

Les Perles du pacifique dont le seul Relais & Châteaux de la Polynésie.

L'HÉBERGEMENT

Tahiti : 1 nuit Tahiti Pearl Resort **** (p. 22)
Moorea : 3 nuits Hilton Moorea Lagoon Resort & Spa **** (p. 31)
Tahaa : 3 nuits Taha'a Island Resort & Spa **** en pilotis (p. 46)
Bora Bora : 3 nuits Bora Bora Pearl Beach Resort & Spa **** (p. 56)

AVANTAGES INCLUS : 1 Papeete Express pour 2 pers., 1 Bon de réduction au Hélène Spa.



COMBINÉ 3 ARCHIPELS

5375€ TTC⁽¹⁾ 17 jours / 14 nuits

Les 3 visages de la Polynésie en un voyage ! Des îles incontournables !

L'HÉBERGEMENT

Tahiti : 2 nuits Tahiti Pearl Beach **** (p. 22)
Moorea : 3 nuits Moorea Beach Lodge (p. 34)
Bora Bora : 2 nuits Intercontinental Le Moana ****^{SUP} (p. 57)
Rangiroa : 3 nuits Kia Ora Resort ****^{SUP} (p. 69)
Nuku Hiva : 2 nuits Keikahanui Lodge *** (p. 80)
Hiva Oa : 2 nuits Hanakee Lodge *** (p. 81)

AVANTAGES INCLUS : 1 Papeete Express pour 2 pers., 1 Bon de réduction au Hélène Spa.

Tous les vols inter-îles et transferts. Ces combinés sont des suggestions, et selon les horaires des vols domestiques et internationaux ou la disponibilité des hôtels, il est possible que l'ordre des îles soit changé. Tarifs soumis à conditions.



ARCHIPEL DE LA SOCIÉTÉ

Au cœur du bleu de l'océan, l'archipel de la Société, composé des îles au vent et des îles sous le vent, dresse ses fières montagnes au-dessus de lagons couleur de jade.

Aux noms évocateurs de Tahiti, Moorea, Huahine, Raiatea, Taha'a, Maupiti, Tetiaroa ou encore Bora Bora, on se prend à imaginer la nature luxuriante, les plages dont le sable varie du blanc au noir, la culture et les légendes omniprésentes, les senteurs enivrantes de la fleur de tiare, le sourire éclatant des vahinés et cet accueil incomparable que vous réservent tous les Tahitiens. Cet archipel, c'est tout ça et même plus... Chaque île vous envoûtera.

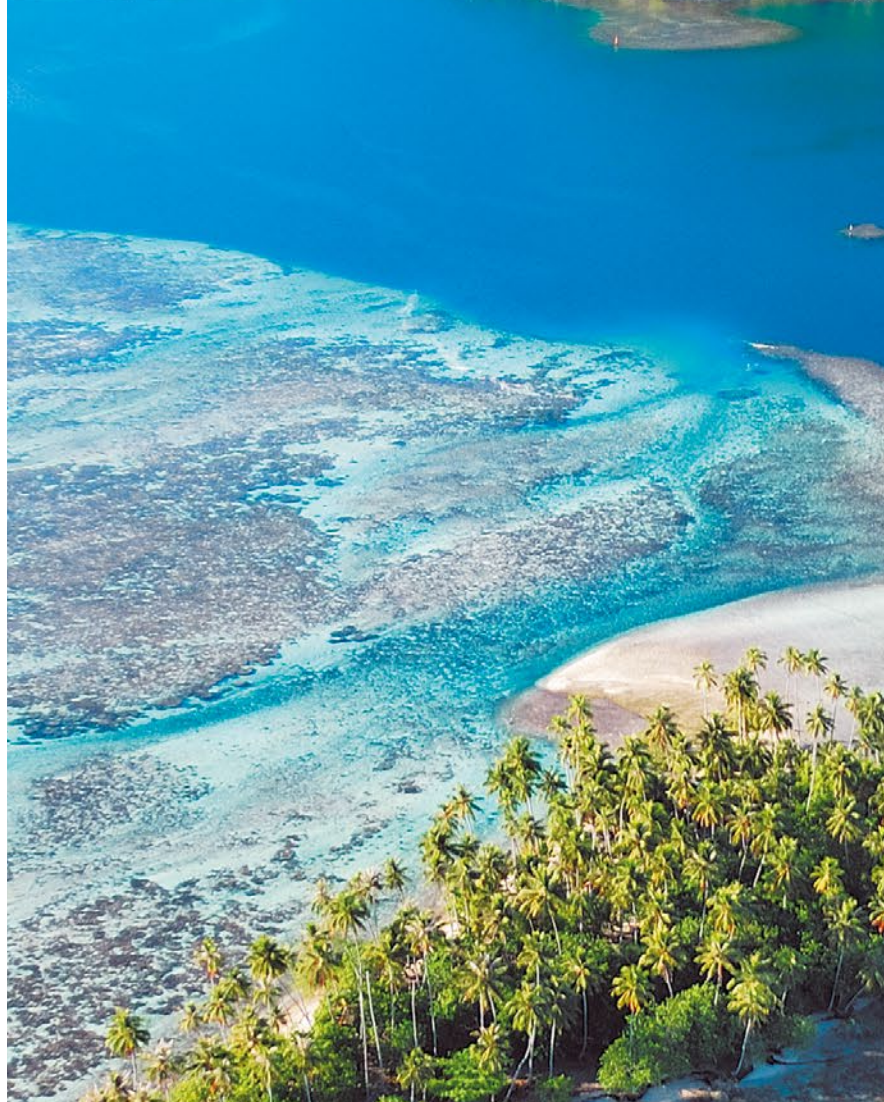



VOS PLUS BELLES EXPÉRIENCES

... D'ÎLES

Des montagnes majestueuses traversées par des vallées verdoyantes aux lagons turquoise, les îles de la Société sont multiples ! Tahiti, son marché coloré et son animation ; Moorea, l'île aux montagnes magiques ; Huahine, le jardin d'Eden ; Bora Bora, la perle du Pacifique et son imposant mont Otemanu qui veille ! De quoi faire le voyage de votre vie selon vos désirs...



...CULTURELLES

Riche d'une culture éclectique, sur chaque île on peut y découvrir une légende tahitienne comme celle du dieu Hiro qui coupa Huahine en 2, un marae comme celui de Taputapuatea, classé au patrimoine mondial de l'UNESCO, de l'artisanat, l'art ancestral de tatouage... Les tahitiens se feront un plaisir de vous initier à la danse, à la fabrication de collier de fleurs ou comment couper le coco !

...CÔTÉ LAGONS

Les îles de la Société comptent parmi les plus beaux lagons de Polynésie. Véritable explosion de bleus aux mille nuances, notamment à Bora Bora, Taha'a et Tetiaroa, ces lagons représentent une formidable opportunité de faire des balades en pirogue traditionnelle, en jet-ski, du paddle, snorkeling, de la plongée sous-marine mais aussi vivre sur un bungalow pilotis des moments inoubliables.



...CÔTÉ TERRE

A l'opposé du bleu étincelant, la terre est d'un rouge vif et fertile. Véritable jardin d'Eden certaines îles comme Moorea et Huahine regorgent de fruits aux saveurs exotiques. En 4X4, Quad ou lors d'une randonnée vous pourrez admirer des champs d'ananas à perte de vue, pamplemousses, mangues, corossols... Une richesse insoupçonnée...



THE BRANDO ***** LUXE

L'atoll de Tetiaroa, ancienne île privée de l'acteur Marlo Brando, abrite le plus prestigieux hôtel de Polynésie ! Lové entre plage immaculée et nature unique, il allie luxe et raffinement tout en respectant son environnement unique. Une expérience exceptionnelle !

VOTRE ESCALE

35 villas construites avec des matériaux locaux et la climatisation est assurée par un système puisant l'eau de mer à grande profondeur. 22 sont situées le long de la plage Ouest et 13 sur celle au Sud. Toutes directement en bord de plage, avec une piscine privée. 3 types de villas : 1 chambre (96 m²) avec baignoire extérieure et terrasse de 56 m², 2 chambres (168 m²) à 1 étage et terrasse de 140 m², 3 chambres (246 m²) avec une 3^e chambre séparée de la villa et terrasse de 206 m².

LA TABLE

Le « Beachcomber Café » offre une vue exceptionnelle sur le lagon et l'océan, pour une cuisine d'inspiration polynésienne et française. Le restaurant gastronomique « Les Mutinés », supervisé par le grand Chef Guy Martin du Grand Véfour à Paris, propose une cuisine française savoureuse et inspirée, rehaussée par une cave de classe Mondiale. 2 bars : Le « Te Manu Bar », au 1^{er} étage avec vue, et le « Bob's Bar », sur la plage. Une vraie formule « tout compris » : eau, sodas, bière, une large sélection de vins et champagnes, spiritueux (excepté quelques grands crus et certains champagnes).

LOISIRS

Piscine, masque, palmes & tuba, bicyclette, paddle-board, tennis, vélo, kayak, pirogue polynésienne, visites guidées avec naturaliste. Service en chambre 24h/24. Avec participation : plongée bouteilles, pêche au gros. BIEN-ÊTRE : Varua Polynesian Spa, pour des soins holistiques et massages prodigués dans de petites villas au bord d'un étang. Wifi gratuit dans les villas et les parties communes.

* Offres valables à certaines dates et soumises à conditions.

1710€ TTC⁽¹⁾

La nuit en formule « tout compris »

⁽¹⁾ À partir de et par personne.
Exemple de prix en en villa 1 chambre double du 11/01/18 au 31/03/18.

VOS ENFANTS

Mini-club (6-12 ans).

BONS PLANS*

1 excursion offerte par jour et par personne, 1 soin Spa de 50 mn offert par jour et par chambre, 1 baptême de plongée par pers. par séjour, Long séjour.

Aéroport de Papeete à 20 mn en avion

L'AVIS DE L'EXPERT

Tetiaroa est un éco-système préservé avec une faune et une flore riches et variées, sur lequel veille jalousement la station de recherches scientifique de l'île. Y séjourner est un véritable privilège !



TAHITI

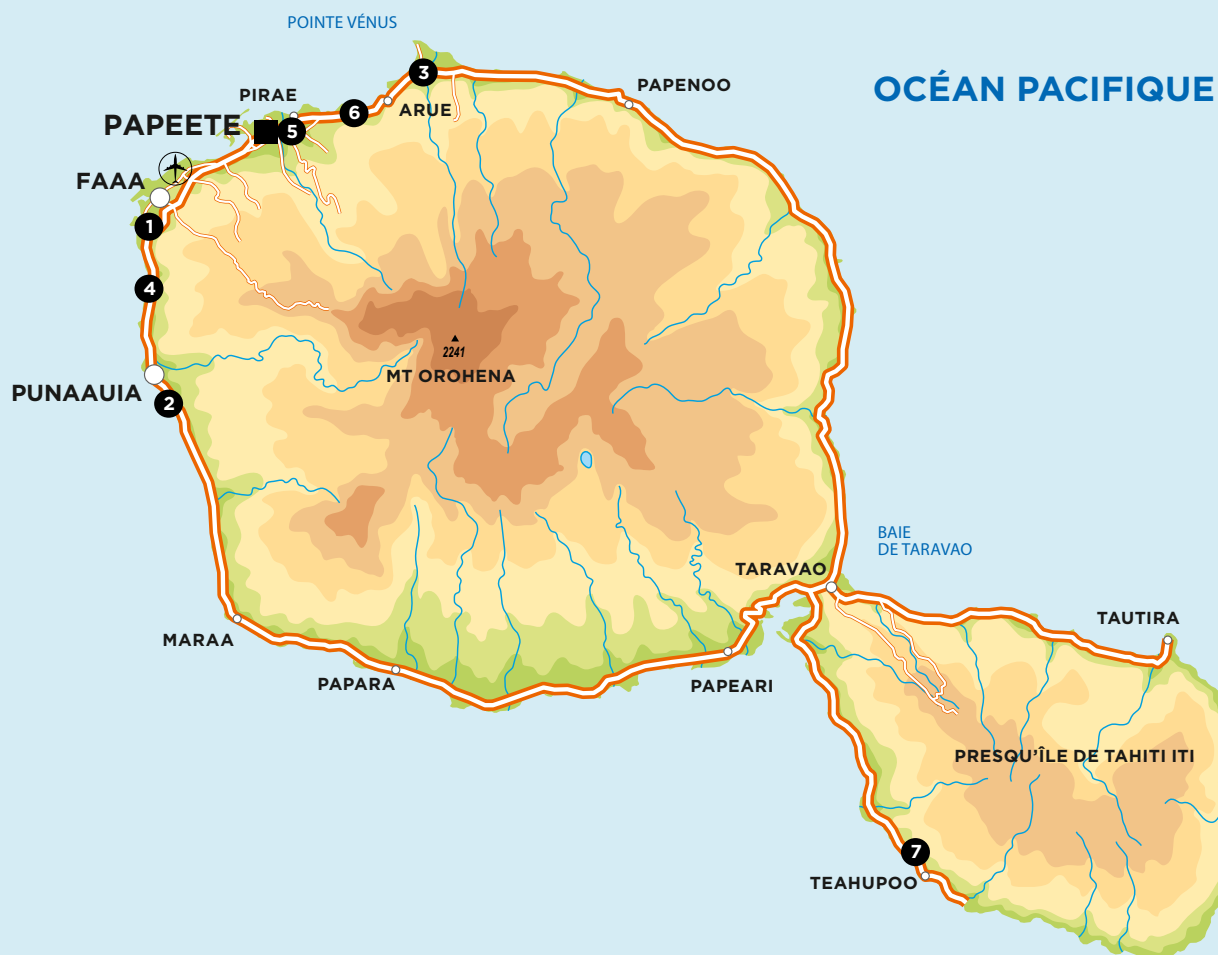

LES HÔTELS

- | | |
|--|---------------------------------------|
| 1 Intercontinental Resort Tahiti (p. 20) | 5 Tahiti Nui (p. 23) |
| 2 Le Méridien Tahiti (p. 21)
Pension de la Plage (p. 25) | 6 Royal Tahitien (p. 24) |
| 3 Tahiti Pearl Beach Resort (p. 22) | 7 Pension Vanira Lodge (p. 25) |
| 4 Manava Suite Resort (p. 23) | |

NOTRE SÉLECTION «BEST OF»



Les insolites

OBSERVATION DES BALEINES

102€ TTC⁽¹⁾
par personne,
Tour de 3h30.

Spectacle saisissant dans l'océan pendant quelques mois chaque année ! Les baleines à bosses remontent du Sud et vous pourrez les observer d'assez près pour admirer leur ballet aquatique avec leurs baleineaux... Un rendez-vous à ne pas manquer entre juillet et octobre, lors de votre passage à Tahiti.

Les incontournables

VISITE DE PAPEETE

36€ TTC⁽¹⁾
par personne,
demi-journée

Papeete fourmille de vie... Avec le guide, découvrez le Temple protestant de Paofai, la mairie au style colonial, réplique du palais de la Reine Pomaré IV, et la cathédrale Notre-Dame... Puis, faites une immersion dans le marché de Papeete. Coloré, vivant, accueillant, il est le cœur de la ville où tout le monde converge... Impossible de repartir les mains vides ou sans passer par le musée de la perle (tour de l'après-midi).

TAHITI NATURE

50€ TTC⁽¹⁾
par personne,
demi-journée

Découvrez un Tahiti que vous n'imaginiez pas... La Pointe Venus, le phare, la plage de sable noir où débarquèrent les missionnaires en 1797 ; le promontoire du Tahara'a ; le Jardin d'eau Vaipahi à la nature luxuriante ; les Grottes Mara'a et le Marae Arahurahu de Paea qui est un des plus beaux de Tahiti.

SAFARI 4X4

74€ TTC⁽¹⁾
par personne,
journée hors déjeuner

Visite de l'île reine de la côte Est à l'intérieur en explorant le cratère principal. La vallée de Papenoo est un des plus beaux sites, avec sa végétation luxuriante et ses fougères géantes. Traversez des rivières, admirez les cascades, baignez-vous... La piste débouche sur le lac de Vaihiria et sa légende... Déjeuner au Relais de la Maroto (en option) où la vue est époustouflante face à ces montagnes aux pics acérés.



Zoom sur...

PAPEETE EXPRESS

29€ TTC⁽¹⁾
par personne,

Beaucoup de temps libre entre 2 vols... Partez pour une dernière escapade tahitienne ! « Abandonnez » vos bagages à notre correspondant et le chauffeur vous laissera dans le centre de Papeete, revient vous chercher plus tard ! Flânerie, shopping, visite... Sans oublier les « roulottes » colorées et métissées de la place Vaiete pour un dernier repas aux saveurs exotiques ! (tous les jours sauf dimanche).



INTERCONTINENTAL RESORT TAHITI & SPA **** SUP

Si vous arrivez, vous vous sentirez immédiatement en Polynésie. Si vous partez, ce sera un déchirement. Est-ce le Tiki à l'accueil, le parc luxuriant, la piscine à fond de sable ou la fabuleuse vue sur Moorea... Qu'importe, c'est « The » hôtel de Tahiti !

VOTRE ESCALE

Dans un vaste domaine de 12 ha, 245 chambres réparties dans des bâtiments faisant face au lagon, et quelques pilotis déposés délicatement sur le lagon. 8 standards, 39 vue jardin (27 m²), 34 vue lagon (27 m²), 80 supérieures dont 51 vue lagon, 60 panoramiques (46 m²) dont 39 vue lagon, 1 suite Antares (140 m²), 14 pilotis Lagon (38 m²), 8 pilotis Motu et 1 villa pilotis Motu (100 m²). Nouvelle décoration d'inspiration polynésienne avec une touche moderne et colorée.

LA TABLE

Face à la piscine, le « Tiare » propose une cuisine internationale et tahitienne. Le « Lotus », cuisine gastronomique raffinée et savoureuse. Incontournable ! 3 bars : un dans la piscine, le « Tiki » à l'ambiance musicale et le « Lobby Bar » ouvert 24/24 avec une splendide vue.

LOISIRS

2 piscines dont 1 à fond de sable, 1 bain à remous, kayak, tennis, parcours de jogging, volley-ball, Avec participation : ski nautique, jet ski, quad, croisières. Navettes payantes. BIEN-ÊTRE : le Deep Nature Spa est une oasis contemporaine de 300 m² qui invite au bien-être. Centre de plongée PADI. Entre juillet et octobre vous verrez des baleines ! Wifi gratuit.

191€ TTC⁽¹⁾

La nuit en petit déjeuner

⁽¹⁾ À partir de et par personne. Exemple de prix en chambre standard double du 01/11/17 au 31/03/18. (hors taxe de séjour).

BONS PLANS*

Enfant gratuit, Voyage de noces -30% pour la 2^e personne, Réservez tôt -20% à D-90, Long séjour, Combiné d'îles.

Aéroport de Papeete à 2,5 km

L'AVIS DE L'EXPERT

On aime : l'accueil et le sourire des tahitiens, le service attentionné, l'excellente cuisine et la splendide vue sur Moorea à toute heure, sans oublier les magnifiques shows polynésiens. Et encore plus depuis ses rénovations. Magnifique...

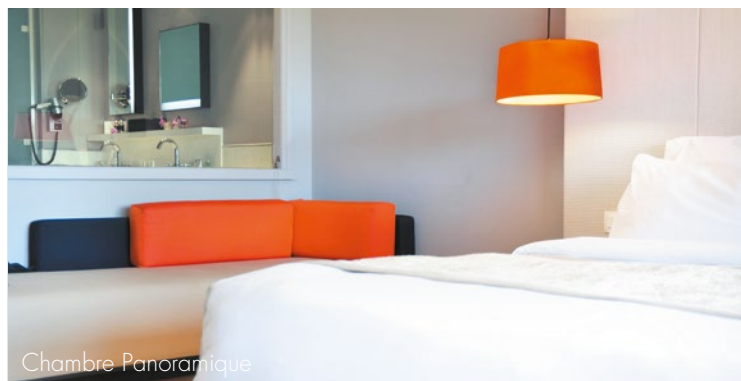

LE MÉRIDIENT TAHITI *****

Avec sa plage de sable fin, son jardin verdoyant, sa piscine à fond de sable et Moorea en fond, Le Méridien Tahiti est un havre de paix à Tahiti. Alliance d'élégance et de luxe avec sa décoration design colorée, on aime sans restrictions !

VOTRE ESCALE

Face à la mer, l'hôtel s'articule en arc de cercle autour de la piscine et dispose de 149 chambres et bungalows : 23 chambres jardin dont 6 familles, 40 chambres vue océan partielle, 38 chambres deluxe lagon dont 4 familles, 27 chambres panoramiques vue mer (toutes de 48 m²), 4 suites junior (84 m²), 2 suites senior (131 m²) avec une chambre séparée et un salon, 1 suite présidentielle (179 m²) et 12 bungalows pilotis (56 m²). La décoration chic et polynésienne avec une touche de couleur confère aux chambres une atmosphère chaleureuse et moderne.

LA TABLE

2 restaurants : « La Plantation » propose une cuisine variée de spécialités locales et internationales ; « Le Carré » vous invite dans un cadre unique, pour un voyage gustatif avec une cuisine raffinée et inventive. 2 bars : « Pool Bar » et « l'Astrobale » vous proposent des apéritifs inoubliables au coucher du soleil. Formule « tout compris » en option.

LOISIRS

Une plage naturelle, une piscine d'eau douce à fond de sable au cœur du jardin, kayaks, pirogues, plongée libre, tennis, volley-ball, tennis de table. Atelier des artistes. Wifi gratuit dans les chambres et le hall. Avec participation : navette pour Papeete (2 fois/jour), massages, ski nautique, surf. A proximité : centre de plongée, golf. BIEN-ÊTRE : soins et massages esthétiques.

142€ TTC⁽¹⁾

La nuit en petit déjeuner

⁽¹⁾ À partir de et par personne.
Exemple de prix en chambre vue jardin double du 01/11/17 au 31/03/18.
(hors taxe de séjour).

BONS PLANS*

Enfant gratuit, Long séjour, Famille, Combiné d'îles.

Aéroport de Papeete à 9 km

L'AVIS DE L'EXPERT

Calme et chaleureux, culture tahitienne et modernité, un équilibre parfait dans un cadre magique... Surtout pour assister au très beau Show Polynésien du vendredi et pour y admirer les baleines entre juillet et octobre sans se mouiller !



Chambre deluxe ocean avec bains à remous

TAHITI PEARL BEACH RESORT ****

Situé au bord de la plus belle plage de sable noir de l'île, celle de la baie de Matavai, à 10 mn de Papeete, le Tahiti Pearl Beach Resort vous donnera envie de rester un peu plus longtemps à Tahiti.

VOTRE ESCALE

91 chambres et suites réparties dans 4 bâtiments de 5 étages donnant sur un magnifique jardin tropical et vue mer : 23 deluxe vue océan de 43 m² dont 6 premium, 26 deluxe vue océan avec bains à remous de 43 m² dont 6 premium, 27 suites de 73 m² dont 11 premium, 14 duplex premium de 73 m² et 1 suite premium 2 chambres. Toutes décorées dans un style contemporain avec des photos en noir et blanc de la Polynésie d'antan, les « premium » se situent dans les étages supérieurs.

LA TABLE

Restaurant le « Hiti Mahana » : carte aux saveurs du Monde (cuisine locale, internationale et gourmet). Le « Bay Bar » avec animation musicale, en bord de piscine. Soirée « Marquisienne » le jeudi et « Matamua » le vendredi (sans suppl. en demi-pension, hors soirées de gala).

LOISIRS

Belle plage de sable noir fin, piscine, bain à remous extérieur, salle de fitness, sauna et hammam. Cours de danse tahitienne, cours de cuisine tahitienne, fabrication de colliers de fleurs, navette gratuite pour Papeete (2 fois/jour sauf weekend). Marché des artisans. Avec participation : plongée libre avec guide, surf, excursions, observation des dauphins et de baleines en été. BIEN-ÊTRE : le Spa vous propose des massages polynésiens traditionnels avec des produits exclusifs à base de recettes ancestrales et d'ingrédients locaux naturels.

172€ TTC⁽¹⁾

La nuit en petit déjeuner

⁽¹⁾ À partir de et par personne. Exemple de prix en chambre deluxe vue océan double du 01/11/17 au 31/03/18. (hors taxe de séjour et resort fees).

BONS PLANS*

Enfant gratuit, Voyage de noces -50% pour la 2^e personne, Nuits offertes, Réservez tôt -10% à D-90, Combinés d'îles -20%.

Aéroport de Papeete à 7 km

L'AVIS DE L'EXPERT

Non loin du centre, l'hôtel est situé sur une magnifique plage de sable noir, les chambres sont très belles, et les spectacles marquisiens vous transportent dans un autre monde ! Vous serez conquis...



MANAVA SUITE RESORT TAHITI ****

Face à la majestueuse île de Moorea cet hôtel moderne avec une touche polynésienne sera idéal pour une escale que vous soyez à Tahiti pour affaire, en famille ou en amoureux.

VOTRE ESCALE 121 chambres, studios et suites : 12 standards de 30 m² (bâtiment principal), 20 studios vue jardin et 32 vue lagon de 41 m², 20 suites jardin et 22 lagon de 59 m², 8 suites duplex 1 ch. de 77 m² et 2 ch. de 139 m² et 7 suites Manava 1, 2 ou 3 ch. de 60, 82 et 107 m².

LA TABLE Un restaurant, le « Vaitohi ». Une excellente cuisine française et tahitienne servie jusqu'à minuit ! 1 bar au bord de la piscine et un autre plus cosy.

LOISIRS Piscine à débordement, motu accessible par un ponton, aquagym, salle de musculation, fitness. Wifi gratuit. Avec participation : navettes pour Papeete, plongée bouteilles, jet ski, excursions, loc. de voiture. BIEN-ÊTRE : le Manea Spa. A proximité : centre commercial, golf 18 trous.

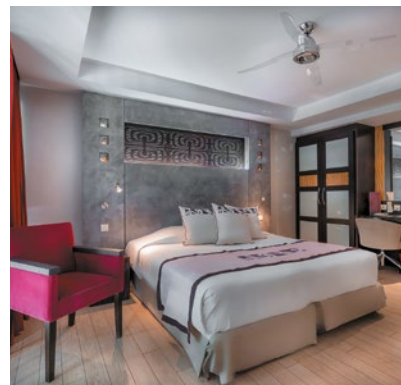

135€ TTC⁽¹⁾

La nuit en petit-déjeuner
du 01/11/17 au 31/03/18.

BONS PLANS*

Réservez tôt -20% à D-90, Voyage de noces, Long séjour -25%.

Aéroport de Papeete à 5 km

L'AVIS DE L'EXPERT

Ambiance tahitienne, décoration contemporaine, kitchenette super-équipée et vue imprenable sur Moorea, le tout à quelques minutes du centre de Papeete. Parfait !



TAHITI NUI ***SUP

Au cœur de la ville, l'hôtel est parfaitement situé pour une immersion dans la vie trépidante de Papeete, son marché coloré, son port et sa vie nocturne.

VOTRE ESCALE Autour d'un atrium verdoyant et dans un style contemporain, l'hôtel se compose de 44 chambres standard vue rue ou montagne de 30 m², 37 suites junior de 60 m² avec un salon et 10 suites executive de 86 m² avec kitchenette, salon et 2 chambres en mezzanine.

LA TABLE Le restaurant « Le Velvet » propose une cuisine gastronomique raffinée. Un bar-lounge au décor original le « Chocco Latte ».

LOISIRS Piscine, bain à remous, salle de musculation. BIEN-ÊTRE : le Dhana Spa avec un choix de soins et de massages dans un cadre relaxant

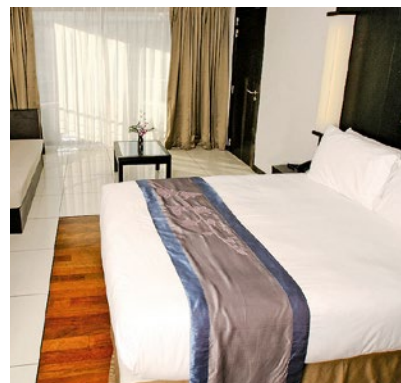

118€ TTC⁽¹⁾

La nuit en petit-déjeuner.
du 01/11/17 au 31/12/17.

Aéroport de Papeete à 5 km

L'AVIS DE L'EXPERT

Un hôtel moderne, en plein centre de Papeete. Bien pour un court séjour.

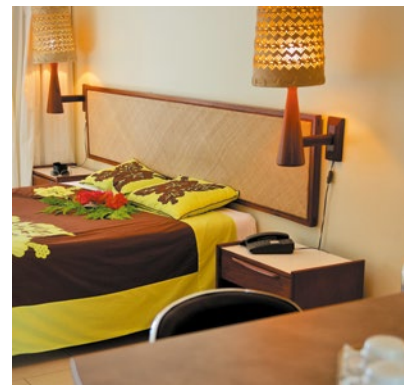

ROYAL TAHITIEN ** SUP

A 10 mn de Papeete, entre jardin tropical et plage de sable noir, découvrez le charme de ce petit hôtel, très bien situé pour un séjour au calme à 2 pas de l'animation du centre !

VOTRE ESCALE Dans de petits bâtiments d'inspiration motel et au cœur d'un joli jardin arboré, traversé par une petite rivière, 30 chambres standard de 30 m², 9 studios de 35 m² et 1 suite de 35 m². Balcon ou terrasse ouverts sur le jardin.

LA TABLE Le restaurant, ouvert sur l'océan et avec son plafond en pandanus, vous propose des plats typiquement polynésiens et internationaux. 1 bar. Vendredi et samedi, groupes musicaux pour vous faire « bringuer » façon tahitienne...

LOISIRS Plage de sable noir, piscine. Avec participation : connexion Wi-Fi, excursions, location de voiture. Arrêt de bus pour le centre à 3 mn.

94€ TTC⁽¹⁾

La nuit en petit déjeuner
Du 01/11/17 au 31/03/19.

BONS PLANS*

Voyage de noces, Long séjour,
Réservez tôt.

Aéroport de Tahiti à 11 km

L'AVIS DE L'EXPERT

On adore le restaurant, sous un traditionnel « faré » polynésien avec sa vue sur le lagon. Une ambiance polynésienne rétro et l'art de vivre d'antan !



PENSION AHITEA LODGE **

Une ambiance familiale, dans un jardin qui sent bon le frangipanier, cette pension vous permettra de découvrir l'esprit tahitien en étant proche du cœur de Papeete, son marché, sa cathédrale et ses musées...

VOTRE ESCALE Autour de la piscine et de son jardin, 12 chambres confortables avec une décoration aux couleurs de la Polynésie : 7 avec salle de douche commune et 5 avec salle de bain privée.

LA TABLE Une table d'hôtes pour vous faire découvrir la diversité des plats traditionnels tahitiens et fait maison, dans une ambiance conviviale. Possibilité de barbecue avec chants et musique.

LOISIRS Piscine et espace détente. Wi-Fi gratuit. A participation : excursions, centre de plongée, location de voiture.

48€ TTC⁽¹⁾

La nuit en petit déjeuner
Du 01/11/17 au 31/12/18.

Aéroport de Tahiti à 9 km

L'AVIS DE L'EXPERT

Vous l'aurez compris ici le « luxe », c'est une piscine et un jardin au cœur de Papeete et surtout l'accueil et le sourire tahitien légendaire. C'est un peu comme si vous étiez de la famille !



PENSION DE LA PLAGE ★★

Dans un jardin aux senteurs tropicales, sur la route côtière côté montagne, face à la plage de sable blanc de Toaroto, cette jolie pension vous accueille pour un séjour calme et chaleureux.

VOTRE ESCALE Dans une construction neuve, 12 chambres confortables de 32 m² avec terrasse donnant sur le joli jardin ou la piscine. Décoration tahitienne, certaines chambres disposent d'une kitchenette.

LA TABLE Le faré pote'e au toit de pandanus, dans le style d'une table d'hôtes conviviale, sert une cuisine traditionnelle.

LOISIRS Plage de Toaroto à 100 m. Avec participation : excursions, location de voiture. A proximité : centre commercial, restaurants, boutiques, musée de Tahiti et ses îles.

61€ TTC⁽¹⁾

La nuit en petit déjeuner
du 01/11/17 au 31/12/17.

Aéroport de Papeete à 9 km

L'AVIS DE L'EXPERT

Proche de la route côtière, cette petite pension bien tenue vous accueille en toute simplicité.
A 10 mn à pied du Méridien.



PENSION VANIRA LODGE ★★ SUP

Sur la presqu'île de Tahiti Iti, non loin de la mythique vague de Teahupo'o chère aux surfeurs, une pension à la décoration très originale, pour vivre Tahiti autrement entre mer et montagne !

VOTRE ESCALE Dans un monde végétal, surplombant l'océan, 9 farés en bois : 3 natures, ouverts sur la végétation, 3 terrasses, plus conventionnels et 3 Spa, tous neufs, avec bain à remous et climatisation.

LA TABLE Le petit déjeuner servi dans le faré pote'e. Possibilité de se faire livrer son dîner dans son bungalow par un des restaurants alentours.

LOISIRS Piscine face à la mer. Plage de sable noir de Teahupo'o à 2.5 km. Avec participation : massages, location de voiture, vélos, excursions, centre de plongée sous-marine.

90€ TTC⁽¹⁾

La nuit en petit déjeuner
du 01/11/17 au 31/12/17.

Aéroport de Papeete à 65 km

L'AVIS DE L'EXPERT

Douceur, quiétude et harmonie pour cette adresse au charme fou et atypique. On adore !
Osez un séjour de 3 nuits pour découvrir cette presqu'île de Tahiti, injustement méconnue !



OCÉAN PACIFIQUE

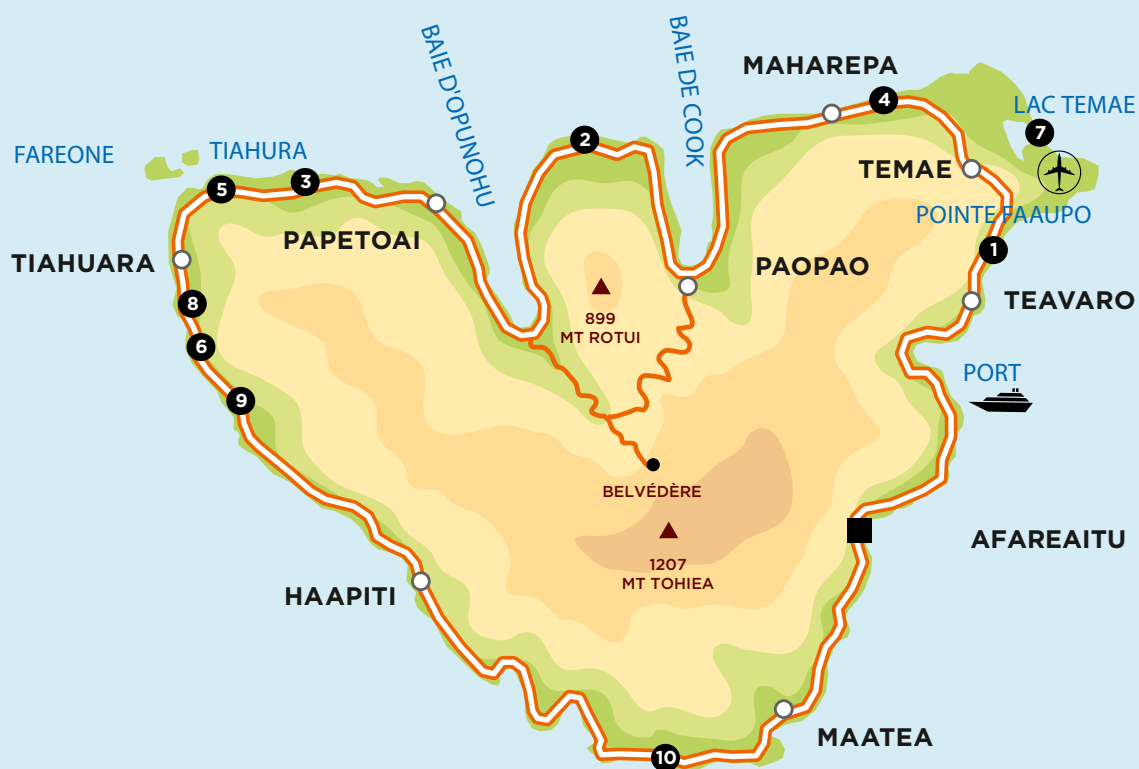

LES HÔTELS

- | | |
|---|------------------------------------|
| 1 Sofitel la Ora Beach Resort (p. 30) | 6 L'Hibiscus (p. 33) |
| 2 Hilton Moorea Lagoon Resort (p. 31) | 7 Pension Green Lodge (p. 34) |
| 3 Intercontinental Moorea Resort (p. 29) | 8 Pension Moorea Fare Miti (p. 35) |
| 4 Manava Beach Rseort & Spa Moorea (p.32) | 9 Moorea Beach Lodge (p.34) |
| 5 Les Tipaniers (p. 33) | 10 Pension Fare Aute (p.35) |

NOTRE SÉLECTION «BEST OF»



Les insolites

QUAD EXPÉRIENCE

Sensations au cœur d'une nature surprenante. Au guidon d'un quad, partez sur les routes... De la baie d'Opunohu jusqu'au belvédère, en passant par la vallée regorgeant de fleurs et fruits tropicaux. Une baignade dans la rivière, puis c'est la route des planteurs d'ananas jusqu'au plateau de la Bounty, centre du volcan où les couleurs explosent ! Enfin la montagne Magique et son panorama à 360°...

93€ TTC⁽¹⁾

par personne,
Tour de 3h30
Base 2 pers/Quad

Les incontournables

SAFARI AITO 4X4

Découvrez le cœur de l'île. La vallée d'Opunohu et ses impressionnantes plantations d'ananas, les meilleurs au monde ! Découverte et dégustation de pamplemousses, fruits de la passion, corossol, fleurs de tiare... Un peu de culture tahitienne : visite d'un « marae », temple à ciel ouvert sacré. Enfin, la montagne jusqu'au belvédère d'où vous aurez une vue imprenable sur les baies de Cook & d'Opunohu. La montagne Magique est la récompense ultime !

41€ TTC⁽¹⁾

par personne,
demi-journée

BALADE EN JETSKI

Suivez notre guide polynésien et découvrez la moitié de l'île de Moorea. Passage dans les baies de Cook et d'Opunohu. Balade sur le lagon et sur l'océan. Arrêt et baignade entre 2 « spots ». Venez découvrir Moorea côté mer... Vous croiserez sûrement dauphins, raies, requins pointe noire...

96€ TTC⁽¹⁾

par personne,
Tour de 2h
Base 2 pers/Jetski



RANDO 3 COCOTIERS OU

47€ TTC⁽¹⁾

par personne,
rando 3 Cocotiers
demi-journée

MONTAGNE PERCÉE

Les amateurs de marche en pleine nature vont être au paradis. Les marcheurs de niveau intermédiaire choisiront le col des Trois Cocotiers, le long d'un chemin arboré qui leur permettra de découvrir le côté sud de Moorea. Pour les randonneurs confirmés, la traversière de l'île est prête à leur livrer ses secrets et ses vues sur Tahiti, les paysages de l'intérieur de Moorea et ses vertigineux sommets... La nature à l'état pur.



Zoom sur...

CORALLINA LAGON

Explorez l'île Moorea, sur-nommée le « Léopard Jaune », et ses beautés par le lagon. Vous verrez autrement les baies et ses magnifiques montagnes. Maui, votre capitaine, vous fera partager l'amour de son île et ses légendes. Rencontre avec les dauphins, snorkeling avec une myriade de poissons colorés, raies, requins... Dégustation de fruits locaux sur le bateau. Une aventure lagonaire magique !

66€ TTC⁽¹⁾

par personne,
demi-journée

NOTRE SÉLECTION «BEST OF»



Les incontournables

HÉLÈNE SPA MOOREA

Dans l'Intercontinental, au cœur d'un jardin tropical aux senteurs exotiques, se niche un authentique Spa Tahitien. Hélène, la fondatrice, éveille vos sens avec des massages transmis par les Tahuas, les sages guérisseurs polynésiens. Vivez une expérience unique dans le plus beau spa de Polynésie !

HEREHUI RITUEL D'AMOUR

128€ TTC⁽¹⁾
pour le couple

Rituel ancestral dédié à l'amour. Laissez-vous emporter par le velouté de la noix de coco fraîche. (Princier 45 min. / Bain de rivière traditionnel et massage Polynésien)

MAEVA EN POLYNÉSIE **148€ TTC⁽¹⁾**

Authentique rituel tahitien par personne de 90 mn. Goutez au plaisir du paradis originel l'espace d'un moment... (Bain de rivière traditionnel et massage « Tino » au monoï Précieux)

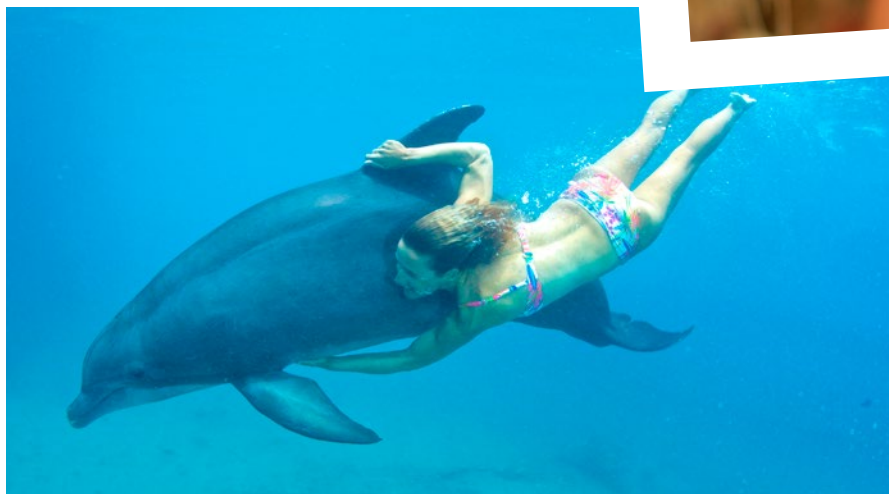

Les insolites

TIKI VILLAGE

Au son des ukulélés, venez visiter un village tahitien et découvrir leur tradition, leur culture, leur artisanat... Après l'ouverture du four tahitien dont vous dégusterez les spécialités cuites à l'étouffée, vous assisterez au spectaculaire show de danses et légendes tahitiennes qui se déroule dans un théâtre de verdure. La danse du feu est impressionnante ! Prenez la pause avec un tané ou une vahiné...

91€ TTC⁽¹⁾
par personne,
dîner, spectacle
et transferts.

Zoom sur...

MOOREA DOLPHIN CENTER

Parfaitement intégré dans l'hôtel Intercontinental, le Moorea Dolphin Center est un des plus grands centres naturels de dauphins au monde. Jouissant d'une approche interactive et pédagogique de l'univers des dauphins, vous vivrez des moments riches en émotions. Les 3 programmes proposés « Rencontre », « Nage » et « Apnée » ont été élaborés afin de préserver la qualité de vie des dauphins.

133€ TTC⁽¹⁾
par personne,
programme MITI, 30 mn.



INTERCONTINENTAL MOOREA RESORT & SPA **** SUP

Son jardin luxuriant et sa plage de sable blanc caressée par le lagon turquoise, confèrent à l'Intercontinental Moorea une atmosphère chaleureuse à vivre en famille ou en couple. Adresse incontournable de Moorea. Véritable resort à la polynésienne. Vous serez enchanté !

VOTRE ESCALE

Dans un vaste parc verdoyant peuplé de nombreuses espèces, plusieurs types de chambres et bungalows. Dans 2 bâtiments d'un étage, 36 chambres Lanai, 12 premium Lanai (30 m²) et 1 suite lanai teremoana (60 m²). Dispersés entre frangipaniers et hibiscus, 17 bungalows jardin (67 m²) avec piscine privée, 28 bungalows plage (60 m²) dont 11 premium, et 49 bungalows pilotis (65 m²) dont 28 premium face à l'horizon.

LA TABLE

3 restaurants : le « Fare Nui » est une immersion en Polynésie avec sa cuisine fine aux saveurs exotiques et ses spectacles tahitiens ; le « Fare Hana » au bord de la piscine ; le « Shell » pour des délices gourmands et gourmet (4 jours/semaine). 2 bars : le « Motu Oné » immergé dans la piscine et le « Motu Iti ».

LOISIRS

Piscines à débordement, plage, kayaks, pirogues, tennis, volley-ball, Avec participation : ski nautique, jet ski, parachute ascensionnel, équitation. BIEN-ÊTRE : Hélène Spa, un des plus beaux Spas de la Polynésie! Ouvert sur une nature exubérante, fleurs, bruit de l'eau sur les pierres, massages ancestraux... Plongée : centre Top Dive Moorea (PADI 5* équipé Nitrox). Laissez-vous guider au milieu de coraux, poissons multicolores et des raies léopard... Accès internet illimité gratuit.

175€ TTC⁽¹⁾

La nuit en petit déjeuner

⁽¹⁾ À partir de et par personne. Exemple de prix en chambre lanai double du 01/11/17 au 31/03/18. (hors taxe de séjour).

BONS PLANS*

Enfant gratuit, Voyage de noces -30% pour la 2^e personne, Nuits offertes, Réservez tôt -20% à D-90, Combiné d'îles.

Aéroport de Moorea à 24 km

L'AVIS DE L'EXPERT

De belles rencontres en perspective dans un décor de carte postale : jouez avec les amis de Flipper au Moorea Dolphin Center ; participez au programme de protection des tortues ; profitez du Hélène Spa, véritable cure de jouvence à la polynésienne... Tout le monde est conquis par l'Intercontinental !



SOFITEL MOOREA IA ORA BEACH RESORT *****

Alliant architecture traditionnelle et décoration moderne, le Sofitel I'a Ora se cache dans l'un des plus beaux sites de Moorea. Lagon turquoise, magnifique plage de sable blanc et jardin luxuriant seront le cadre romantique et élégant de votre séjour au paradis.

VOTRE ESCALE

Face à Tahiti, le long de la splendide plage de sable blanc, l'hôtel se compose de 52 bungalows deluxe jardin de 60 m², 10 supérieurs vue lagon de 42 m², 11 deluxe plage de 60 m², 1 villa deluxe de 160 m² avec 2 chambres et posés sur le lagon translucide 20 pilotis supérieurs de 42 m² dont 5 horizon ponton et 19 pilotis deluxe de 83 m² avec plancher en verre dont 5 horizon.

LA TABLE

Dans un décor contemporain avec une vue imprenable sur Tahiti « Le Pure » propose un concept unique d'une cuisine interactive à thème avec spectacle sauf le dimanche. Ouvert sur l'extérieur et le sable venant vous chatouiller les pieds, le « K » qui vous charmera par sa cuisine, raffinée et inventive. 1 bar à la piscine et un sur la plage ouvert la journée. Four Tahitien le jeudi, spectacle polynésien tous les soirs et Champagne Lounge le week-end. Pour les amateurs, très belle cave à cigares.

LOISIRS

Plage de 900 m, piscine, pirogues à balancier, plongée libre, pétanque. Avec participation : kayaks de mer, planches à voile, ski nautique, wakeboard, catamarans. BIEN-ÊTRE : Spa « Le Jardin », lieu magique où règne sérénité et plénitude, avec sa plage privée, sa piscine, son bain à remous et ses produits à base de monoï. A proximité : golf 18 trous dessiné par « Jack Niklaus Design ». Centre de plongée : la Ora Diving. Chaussez vos palmes et allez titiller les raies, tortues...

222€ TTC⁽¹⁾

La nuit en petit déjeuner

⁽¹⁾ A partir de et par personne. Exemple de prix en bungalow deluxe jardin double du 01/11/17 au 31/03/18. (hors taxe de séjour).

BONS PLANS*

Voyage de noces -50% pour la 2^e personne, Nuits offertes, Réservez tôt jusqu'à - 40% avant le 31/03/18, Demi-pension offerte, Combiné d'îles. Mini-bar offert tous les jours.

Aéroport de Moorea à 1 km

L'AVIS DE L'EXPERT

Face à Tahiti, le Sofitel Moorea I'a Ora est un des fleurons de l'hôtellerie polynésienne. Bronzez sur la plus longue plage et glissez avec délice dans son lagon, translucide ! En été, les baleines pourront sûrement faire partie du paysage ! Magique !



Bungalow jardin deluxe

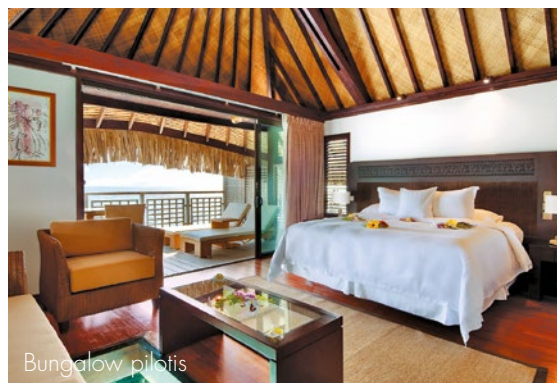

Bungalow pilotis



HILTON MOOREA LAGOON RESORT & SPA *****

Au pied du Mont Rotui, sur une magnifique plage de sable blanc entre les baies de Cook et d'Opunohu, l'hôtel Hilton Moorea est un concentré de raffinement et de luxe. Un véritable joyau !

VOTRE ESCALE

Disséminés au cœur d'un jardin luxuriant, le long de la plage de sable blanc ourlée par les eaux turquoise du lagon, 104 bungalows construits dans le style polynésien. Avec piscine privée : 19 bungalows jardin de 75 m², 26 bungalows jardin deluxe de 88 m² plus proche de la plage et 2 suites jardin de 159 m². Sur la plage : 3 bungalows lagon de 62 m². Sur pilotis avec accès direct au lagon : 54 bungalows de 62 m² dont 20 vue panoramique et 9 bout de Ponton.

LA TABLE

Au « Arii Vahine », vue panoramique sur le lagon et cuisine internationale variée et raffinée, basée sur des produits typiquement polynésiens. Côté plage, le « Rotui Grill & Bar » pour des snacks, burgers et plats tahitiens. 3 bars dont le « Toatea Crêperie & Bar » sur pilotis cerné par le lagon pour y admirer les poissons tout en sirotant un cocktail ou en dînant en tête à tête ! Magnifique show polynésien 2 fois par semaine. Mini-bar gratuit (soft/bière) en chambre.

LOISIRS

Plage de sable blanc, une piscine et un bain à remous, tennis, salle de musculation. Avec participation : activités nautiques. BIEN-ÊTRE : le Spa, à l'ambiance polynésienne, propose des soins à base de monoï divinement parfumés à la vanille, hibiscus et au tiare. A proximité : centre de plongée PADI.

238€ TTC⁽¹⁾

La nuit en petit déjeuner

⁽¹⁾ A partir de et par personne. Exemple de prix en bungalow jardin avec piscine double du 01/11/17 au 31/03/18. (hors taxe de séjour).

BONS PLANS*

Enfant gratuit, Voyage de noces (demi-pension offerte pour le couple), Réservez tôt -25% à D-90, Nuits gratuites.

Aéroport de Moorea à 15 km

L'AVIS DE L'EXPERT

Un Must à Moorea ! Le site est exceptionnel et l'accueil incomparable. Enorme coup de cœur pour ses pilotis élégants, avec une grande terrasse et permettant de se glisser dans ce merveilleux lagon en 3 secondes. Romantique à souhait, et idéal en combiné avec le CONRAD Bora Bora Nui.



Bungalow Jardin

MANAVA BEACH RESORT & SPA MOOREA ****

Entre montagne et lagon turquoise, dans un jardin luxuriant peuplé de Tikis qui veillent, le Manava Beach Resort vous promet un séjour tout en douceur dans une ambiance chaleureuse et typiquement polynésienne. À vivre à 2 ou en famille... Maeva !

VOTRE ESCALE

Dispersés dans le jardin entre bougainvilliers et hibiscus, le long de la plage de sable blanc ou sur les eaux tranquilles du lagon, l'hôtel propose des chambres et bungalows typiquement tahitiens. 18 chambres jardin de 44 m², 8 duplex vue jardin de 59 m², 28 bungalows jardin de 48 m² avec piscine privée, 8 bungalows plage de 44 m², 28 bungalows pilotis de 48 m² dont 18 premium. Wifi gratuit dans tout l'hôtel.

LA TABLE

Le restaurant « Mahanāi » proche de la piscine, propose une cuisine française et polynésienne avec buffets et spectacles certains soirs, le « Matiehani » est Lounge bar avec animation et tapas, et le bar Autera'a au décors exotique pour vivre la «bringue» tahitienne.

LOISIRS

Plage, belle piscine à débordement de 700 m², bain à remous adjacent, kayaks, pirogues, paddle board, tennis de table, pétanque. Avec participation : ski nautique. BIEN-ÊTRE : au cœur de l'hôtel, le Manea Spa, avec ses produits polynésiens à base de monoi, propose une pause détente qui vous procurera sérénité et bien-être. Centre de plongée PADI/CMAS : l'île de Moorea regorge de sites sous-marins pour le plus grand bonheur des plongeurs. A proximité : golf 18 trous dessiné par « Jack Niclaus Design ».

148€ TTC⁽¹⁾

La nuit en petit déjeuner

⁽¹⁾ A partir de et par personne.
Exemple de prix en chambre jardin double du 01/11/17 au 31/03/18.
(hors taxe de séjour).

BONS PLANS*

Enfant gratuit, Réservez tôt -30% à D-90, Long séjour -25%, Demi-pension offerte.

Aéroport de Moorea à 5 km

L'AVIS DE L'EXPERT

Décoration polynésienne, tiki et frangipaniers dans le jardin, petite plage baignée par le lagon turquoise et accueil à la tahitienne, tout pour vous faire aimer le « fenua » (pays en tahitien). Un concentré de Polynésie à 2 pas du village de Maharepa. Faites-vous plaisir et optez pour un bungalow jardin et sa piscine privée !



LES TIPANIERS **

Sur la côte ouest, ce petit hôtel à caractère polynésien, chaleureux et familial, vous recevra dans un cadre verdoyant le long d'une belle plage de sable blanc.

VOTRE ESCALE Près de la plage : 9 bungalows standard (32 m²) et en 1^{ère} rangée les 2 bungalows plage (36 m²) avec cuisine équipée. Dans le jardin tropical 7 bungalows de style Local (36 m²) avec cuisine équipée et 4 bungalows Vanille (60 m²) neufs avec cuisine équipée et climatisation.

LA TABLE Le restaurant-bar domine la plage et sert des spécialités locales, françaises et italiennes. Restaurant côté jardin, à l'entrée de la propriété, pour le soir, avec animation musicale le samedi.

LOISIRS Plage, pirogues à balancier, volley-ball, tennis de table, pétanque. Avec participation : vélos, promenade sur le lagon, équitation, plongée bouteille, paddle board, excursions. Centre d'activités nautiques sur la plage de l'hôtel.

POLYNÉSIE / Moorea Ouest / Haapiti



L'HIBISCUS **

Situé en bord de plage, ce charmant petit hôtel à l'ambiance familiale vient d'être embelli. L'ambiance tahitienne règne avec une note plus « luxueuse » pour les bungalows supérieurs. Et on aime.

VOTRE ESCALE A l'ombre des cocotiers, avec brasseur d'air : 27 bungalows (32 m²) dont 8 vue lagon ; avec climatisation : 2 bungalows supérieur vue lagon (32 m²) idéalement placés pour admirer le lagon, et dans un petit bâtiment 8 chambres (25 m²) et 3 studios famille (40 à 50 m²).

LA TABLE Face au lagon, parfait pour admirer le coucher de soleil, un restaurant-bar avec un large choix de cuisines : italienne, française et tahitienne. La nouvelle carte est délicieuse !

LOISIRS Plage, piscine, matériel de snorkeling, motu. Avec participation : vélos, kayaks, excursions, safari 4x4, quad, équitation. A proximité : centre de plongée bouteille.



104€ TTC⁽¹⁾

La nuit en petit déjeuner
du 01/11/17 au 31/03/18.

BON PLAN*

Musique au bar de la plage le vendredi en fin d'après-midi.

Aéroport de Moorea à 28 km

L'AVIS DE L'EXPERT

Le lagon appelle à la baignade et le jardin à la sieste.
Un classique de Moorea.



Bungalow supérieur

92€ TTC⁽¹⁾

La nuit en petit déjeuner
du 01/11/17 au 31/03/18.

BON PLAN*

Nuits offertes, Wifi Gratuit.

Aéroport de Moorea à 30 km

L'AVIS DE L'EXPERT

Venez, Nathalie et son équipe vous attendent pour vous faire partager leur passion polynésienne !



PENSION GREEN LODGE ★★★ SUP

Une ravissante petite pension de famille toute en pierre et bois, posée au calme au bord d'une plage sauvage. Pour vivre Moorea en robinsons de luxe ! Une merveille !

VOTRE ESCALE 2 bungalows plage de 40 m², 3 bungalows jardin de 30 m² et 1 chambre de 30 m². Tous avec meubles balinais, charpente apparente, bois omniprésent et une salle de bains avec vasques en pierre et mur de douche arrondi en pierres de Moorea.

LA TABLE Petit déjeuner servi à la salle à manger, en terrasse ou à la piscine. Déjeuner et dîner sur demande le matin. Au coucher du soleil apéritif au bord de la piscine avant le dîner composé de mets faits maison dans une ambiance chaleureuse (menu unique).

LOISIRS Piscine entourée d'un deck en bois, chaises longues, plage à même le récif, masques et tubas, matériel aquagym, billard, bibliothèque. Wifi gratuit. À proximité : golf 18 trous à 500 m.

80€ TTC⁽¹⁾

La nuit en petit déjeuner
du 07/01/18 au 31/05/18.

Aéroport de Moorea à 2 km

L'AVIS DE L'EXPERT

Un charme fou qui nous a fait craquer... Ambiance détendue pour goûter à la légendaire douceur de vivre tahitienne ! Les 2 chiens les plus gentils au monde vivent ici ! Un «coup de cœur» !

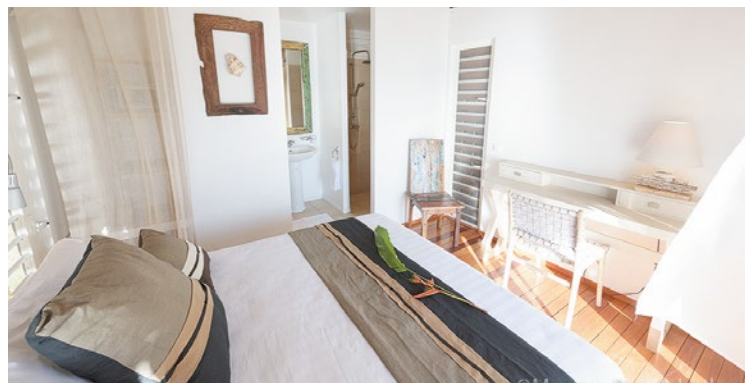

MOOREA BEACH LODGE ★★★ SUP

Un majestueux arbre à l'entrée, une grande demeure coloniale, le lagon turquoise, une plage de sable blanc, une atmosphère chic et décontractée pour un séjour de rêve... C'est le Moorea Beach Lodge !

VOTRE ESCALE Ce lodge à la décoration soignée et raffinée, dans des tons crème, se compose de 7 bungalows jardin, 4 plage et 1 « lune de miel » dont la terrasse surplombe le sable immaculé de la plage.

LA TABLE Seul le petit déjeuner délicieusement copieux est servi face au lagon. Pas de formule « repas ». Mais à 100 m. à peine, 3 restaurants que nous vous conseillons, dont le «Coco d'îles» et le «Mayflower».

LOISIRS Plage, kayaks, bicyclettes. Salon, bibliothèque, Wifi gratuit. Parking. A proximité : location de voiture, excursions, club de plongée, village avec commerces, restaurants et traiteurs.

117€ TTC⁽¹⁾

La nuit en petit déjeuner
⁽¹⁾ À partir de et par personne.
Du 01/11/17 au 31/12/17.

Aéroport de Moorea à 31 km.

L'AVIS DE L'EXPERT

Une de nos adresses préférées à Moorea ! Un petit bijou accueillant, cosy, où les transats vous invitent à ne plus repartir de ce merveilleux coin de paradis...



PENSION MOOREA FARE MITI ★★

Sur la côté Ouest de l'île, le Moorea Fare Miti vous promet un séjour typiquement tahitien au bord du lagon turquoise avec vue sur un Motu... qui est accessible à pied !

VOTRE ESCALE Au bord d'une belle plage de sable blanc, dans un jardin où les Tiki veillent, la pension se compose d'un Faré plage et de 7 Faré jardin. Tous sont équipés d'une chambre, d'un salon-coin cuisine équipée et d'une terrasse ombragée.

LA TABLE Pas de service de restauration sur place, mais tout ce qu'il faut pour le petit déjeuner et dépôt de pain le matin à l'entrée. Sinon possibilité de se faire livrer à son « faré ». Commerces et restaurants proches.

LOISIRS Plage. Avec participation : kayaks, matériel de plongée libre, wifi, machine à laver, excursions, location de voiture.



PENSION FARE AUTE ★★

Dans un jardin de fleurs exotiques, au bord d'une plage de sable blanc et d'un lagon turquoise, la pension Fare Aute vous accueille au calme, dans un confort simple et authentique.

VOTRE ESCALE Entre hibiscus et frangipaniers, 7 bungalows typiquement tahitiens équipés d'une cuisine et terrasse couverte. 2 bungalows plage : MIRO salon et chambre séparée, AITO une chambre, salon et mezzanine ; 5 bungalows jardin : AUTI salon et chambre séparée, HAARI 1 chambre salon et mezzanine, TIPANIER et APETAHI 1 chambre salon ; 1 maison en bord de mer MITI avec 5 chambres.

LA TABLE Possibilité d'un service petit déjeuner mais pas de déjeuner et dîner. Magasins d'alimentation et restaurant chinois à proximité.

LOISIRS Plage, chaises longues, plongée libre, kayak, pirogue. Avec participation : excursions, sorties baleines (juillet à octobre).



70€ TTC⁽¹⁾

La nuit en hébergement seul
du 01/11/17 au 31/12/17.

Aéroport de Moorea à 28 km

L'AVIS DE L'EXPERT

La disponibilité et la gentillesse de Faby est sans faille. Et les couchers de soleil sont merveilleux. Une pension où il fait bon vivre !



54€ TTC⁽¹⁾

La nuit en hébergement seul
du 01/11/17 au 31/12/17.

BON PLAN*

Perle noire offerte.

Aéroport de Moorea à 17 km

L'AVIS DE L'EXPERT

Authentique et loin de la foule dans le sud sauvage, pour une immersion dans la Polynésie qu'on aime ! Location de voiture conseillée pour plus de liberté...



HUAHINE



LES HÔTELS

- ❶ Maitai Lapita Village (p. 38)
- ❷ Royal Huahine (p. 39)
- ❸ Le Manaha (p. 39)
- ❹ Pension Fare Maeva (p. 40)
- ❺ Pension Tupuna (p. 40)

NOTRE SÉLECTION «BEST OF»



Les insolites

SAFARI REQUINS

Une créature fantastique et pas si méchante que ça : le «Mako» (requin en polynésien). Il est la réincarnation protectrice d'ancêtres disparus chargés de veiller sur la famille dès qu'ils prennent la mer... Dans une zone peu profonde, observation soit de la plateforme, soit dans le lagon accompagné de guide-naturaliste. Un moment unique qui vous permettra de les découvrir dans leur milieu naturel.

40€ TTC⁽¹⁾
par personne,
demi-journée.

Les incontournables

TOUR DE L'ÎLE, 3 EN 1

Une journée découverte de Huahine par la mer. Au programme : visite d'une ferme perlière ; baignade dans le jardin de corail où, munis de vos masques, tuba et palmes, vous pourrez observer la vie aquatique du magnifique lagon turquoise ; Pique-nique servi sur un motu et dernier arrêt à l'aquarium naturel vous permettra d'approcher de très près les requins du récif.

84€ TTC⁽¹⁾

par personne,
journée avec déjeuner
(hors boissons)

TOUR EN JET-SKI

Partez à la conquête du lagon turquoise de Huahine aux commandes de votre jet-ski et profitez de points de vue uniques... Balade au fil de l'eau ponctuée de différents arrêts : snorkeling dans le jardin de corail, détente agrémenté d'un rafraîchissant cocktail de fruits locaux. Un programme sensationnel !

111€ TTC⁽¹⁾

par personne,
tour de 2h30.
Base 2/Jet-ski.

EXPÉDITION EN 4X4

Huahine, à la nature sauvage et séduisante, s'ouvre à vous ! Votre chauffeur guide vous emmènera au cœur de l'île en passant par le marae du village de Mae-va, un des chefs-d'oeuvre de la civilisation polynésienne, par Faie où vivent d'énormes anguilles sacrées aux yeux bleus, et jusqu'au belvédère de Maroe. Enfin direction Fauna Nui et ses pièges à poissons ancestraux en pierre, toujours utilisés, et la seule ferme perlière de l'île.

55€ TTC⁽¹⁾

par personne,
demi-journée

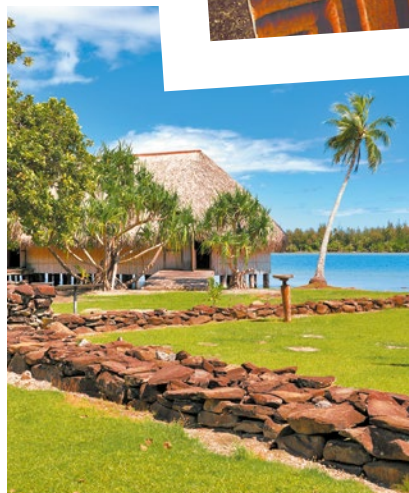
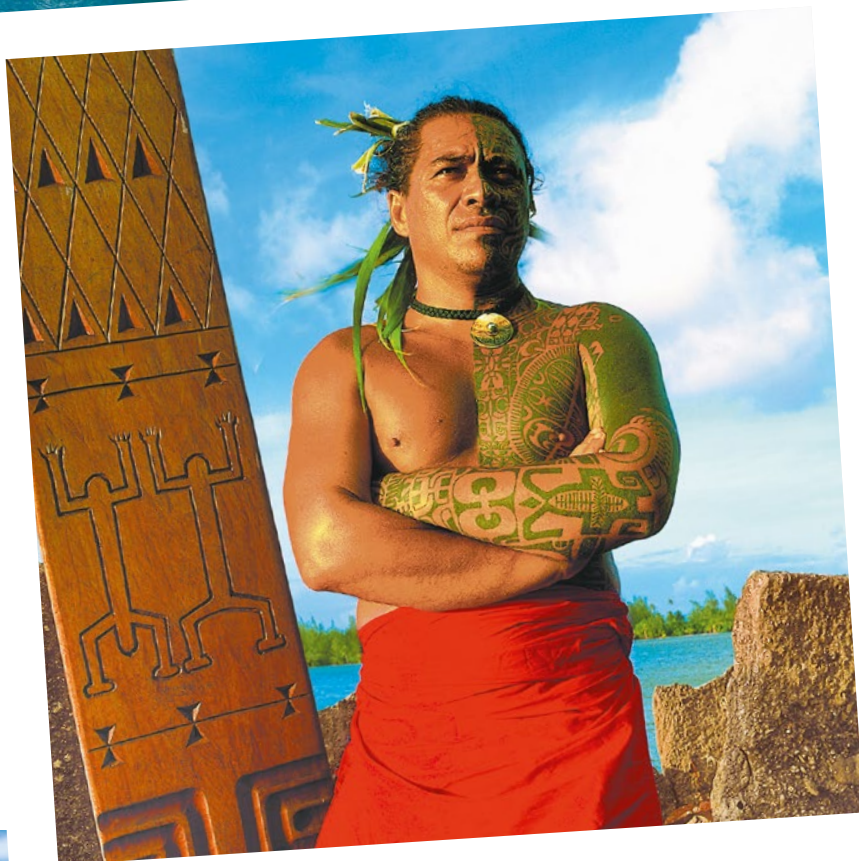

Zoom sur...

TERRE & LAGON

L'île est riche d'un passé légendaire : du dieu Hiro qui donna sa forme à Huahine, au marae « Manunu » dédié à la guerre, en passant par l'histoire du peuple Lapita. En 4x4, découvrez maraes, anguilles sacrées, vanille... Tout ce qui fait la richesse de Huahine. Puis admirez l'île du côté lagon avec un déjeuner sur un motu et du snorkeling dans ses eaux cristallines. Unique !

133€ TTC⁽¹⁾

par personne,
journée avec déjeuner
(hors boissons)

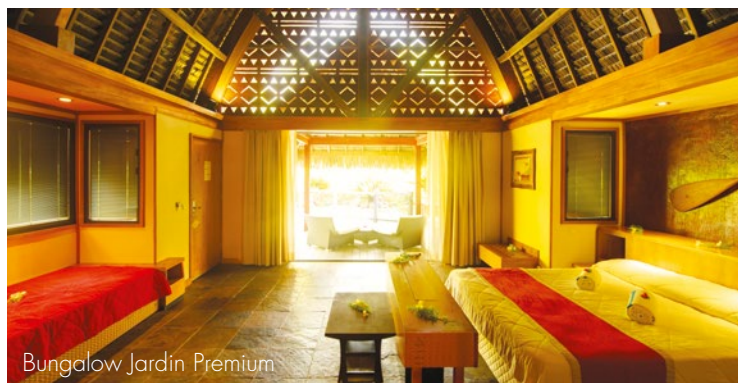

MAITAI LAPITA VILLAGE *** SUP

Face à Raiatea, le Maitai Lapita, bénéficie d'un site exceptionnel où les bungalows sont en réelle communion avec la nature.

Une adresse originale à l'architecture créative, hors des sentiers battus. Il est devenu une référence en Polynésie !

VOTRE ESCALE

Idéalement situés entre une jolie plage de sable blanc et un parc à la végétation luxuriante, les 32 bungalows sont répartis autour d'un lac fleuri de nénuphars. Construit suivant les traditions du peuple Lapita, ce « Boutique-hôtel » tahitien se compose de 12 bungalows jardin « jumelés » de 39 m², 5 bungalows jardin premium de 42 m² et 15 bungalows lac premium de 42 m² avec terrasse au-dessus du lac.

LA TABLE

Le restaurant sert une cuisine délicieuse tahitienne aussi bien qu'internationale. Un bar avec vue sur le lagon, d'où l'on peut observer le coucher de soleil ainsi que la célèbre « femme couchée » de Huahine, tout en sirotant de délicieux cocktails.

LOISIRS

Piscine avec transats, plage de sable blanc, matériel de plongé libre, canoës, kayaks, musée. Avec participation : massages, pêche, location de voiture, vélos, jet-ski, excursions terrestres ou lagunaires. A proximité : centre de plongée et centre d'équitation.

131€ TTC⁽¹⁾

La nuit en petit déjeuner

⁽¹⁾ A partir de et par personne. Exemple de prix en bungalow jardin double du 01/11/17 au 31/03/18. (hors taxe de séjour).

BONS PLANS*

Enfant gratuit, Nuits offertes, Réservez tôt -10% à D-90, Combiné d'îles, Demi-pension offerte.

Aéroport de Huahine à 2,5 km

L'AVIS DE L'EXPERT

On adore : le jardin et son lac, les traditions tahitiennes omniprésentes et le musée sur le peuple Lapita, le service personnalisé et l'accueil si chaleureux que l'on n'a pas envie de repartir ! Ce Maitai est une merveille. Arrêtez-vous à Huahine une des plus belles îles sous le vent !

POLYNÉSIE / Huahine Ouest / Fiti



ROYAL HUAHINE ***

Véritable oasis de calme, niché dans une végétation luxuriante entre montagne et lagon à l'infini c'est par bateau que l'on arrive et c'est le seul hôtel avec pilotis sur Huahine !

VOTRE ESCALE Dans le jardin ou sur le lagon bleu profond, 39 bungalows de 56 m², tous orientés vers le soleil couchant : 17 jardin, 11 plage et 11 pilotis avec accès direct au lagon. Quelques rénovations et une nouvelle déco toujours sous influence tahitienne apportent un vrai « coup de jeune ».

LA TABLE Le restaurant « Ari'i », sur pilotis, propose une cuisine aux saveurs polynésiennes et internationales. Un « Beach Bar » et le « Hawaiki Nui » sur pilotis.

LOISIRS Plage de sable blanc, piscine, pirogues, kayaks, plongée libre, volley-ball, tennis de table. Navette en bateau pour Fare. Avec participation : plongée sous-marine, jet-ski, excursions.

115€ TTC⁽¹⁾

La nuit en petit déjeuner
du 01/04/18 au 31/03/19.

BONS PLANS*

Voyage de noces -30% pour la 2^e pers., Réservez tôt, Long séjour, Combiné d'îles.

Aéroport de Huahine à 20 mn
(bus + bateau)

L'AVIS DE L'EXPERT

Un magnifique site pour un hôtel au charme polynésien.

POLYNÉSIE / Huahine Sud / Parea



LE MAHANA ***

Au cœur de la baie d'Avea, une fabuleuse plage de sable blanc baignée par un lagon turquoise, Le Mahana vous accueille sur le plus beau spot de Huahine. Juste paradisiaque !

VOTRE ESCALE A l'ombre des cocotiers 10 jardin mitoyens (26 m²), 10 Kokoné mitoyens dont 4 lagon vue panoramique (28 m²), 5 deluxe vue lagon et 7 deluxe plage (48 m²) avec espace douche et jardin feng shui et 1 Fare traditionnel surplombant le lagon. Très jolie décoration.

LA TABLE Le Chef propose une cuisine de spécialités polynésiennes revisitées. Excellent ! Certains soirs, animation avec trio musical et danses tahitiennes. 1 bar avec Happy hour tous les soirs pour tester le Tiki Tiki Boum !

LOISIRS Belle plage de sable blanc, kayaks, stand-up paddle, matériel de plongée libre. Wifi gratuit. Avec participation : location de voiture, vélos, scooter, excursions. A proximité : plongée.

118€ TTC⁽¹⁾

La nuit en petit déjeuner
⁽¹⁾ À partir de et par personne.
du 01/11/17 au 31/03/18.

BONS PLANS*

Long séjour -30%, Nuits offertes.

Aéroport de Huahine à 25 km

L'AVIS DE L'EXPERT

Une équipe formidable va vous chouchouter comme des rois dans ce petit hôtel plein de charme qui nous a conquis ! N'oubliez pas de dire « ia ora na » aux raies du lagon !

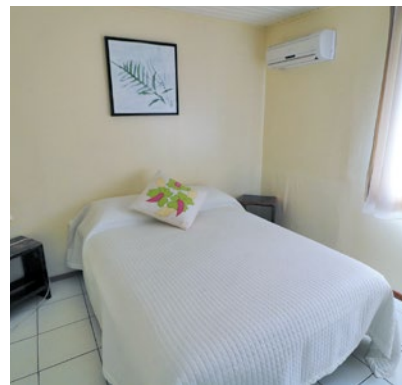

PENSION FARE MAEVA

Située au bord du récif, à mi-chemin entre le village de Fare et l'aéroport, cette pension avec piscine vous procurera une base idéale pour partir à la découverte de Huahine.

VOTRE ESCALE Dans un parc tropical fleuri et agrémenté d'arbres fruitiers, la pension dispose de 10 bungalows avec un coin cuisine et 5 chambres de confort simple.

LA TABLE Proche de la piscine, le restaurant « Tehina » sert une cuisine aux saveurs locales avec une vue imprenable sur le coucher de soleil. Soirée à thème.

LOISIRS Piscine, chaises longues & serviettes, plongée libre, pétanque. Avec proximité : plage publique à 2 km, jet-ski, centre de plongée, location de voiture et scooters, équitation, excursions.

55€ TTC⁽¹⁾
La nuit en petit déjeuner
du 01/11/17 au 31/12/17.

Aéroport de Huahine à 1 km

L'AVIS DE L'EXPERT

Petite pension en bord de lagon d'où l'on peut observer les bancs de dauphins mais aussi les baleines entre juillet et octobre. Simple et sans chichis !



PENSION TUPUNA SUP

Située sur la baie de Bourayne, au milieu de la forêt, au bord d'une plage entourée de mangroves, la Pension Tupuna est ce qu'il y a de plus proche de l'esprit de Huahine !

VOTRE ESCALE Construits de manière traditionnelle et disséminés dans un jardin tropical, 4 bungalows avec mobilier en bois, décoration artisanale locale et originale, notamment pour les salles de bains ; 3 bungalows plage : faré Haari avec terrasse vue lagon et mezzanine, faré Mape & Ofé avec terrasse sur la plage et 1 bungalow jardin faré Niau.

LA TABLE Un restaurant-bar le Fare Potee qui propose une cuisine mêlant recettes locales et européennes (fruits et légumes du jardin, poissons frais...)

LOISIRS Kayak, matériel de plongée libre. Location de voiture fortement recommandée.

48€ TTC⁽¹⁾
La nuit en petit déjeuner
du 01/11/17 au 31/12/17.

Aéroport de Huahine à 8 km

L'AVIS DE L'EXPERT

Originalité et chaleur de l'accueil polynésien pour ce petit bijou de pension. Située au fond de la baie, proche de la mangrove, l'eau peut être trouble, mais 250 m plus loin c'est le bleu du lagon qui reprend ses droits !



RAIATEA / TAHA'A



LES HÔTELS

TAHA'A

- ❶ Taha'a Island Resort & Spa (p. 46)
- ❷ Vahine Island (p. 47)
- ❸ Lodge Fare Pea Iti (p. 47)

RAIATEA

- ❹ Raiatea Lodge (p. 43)
- ❺ Opoa Beach (p. 44)
- ❻ Sunset Beach Motel (p. 44)
- ❼ Pension Opeha (p. 45)
- ❽ Pension Manava (p. 45)

NOTRE SÉLECTION «BEST OF»



Les insolites

PIROGUE & MARAE

67€ TTC⁽¹⁾

Découvrez Raiatea, berceau de la culture tahitienne. Sa rivière Faaroa surnommée la « petite Amazone » (seule rivière navigable de Polynésie) et la forêt tropicale de purau, bambous et mape qui la borde ; Classé au patrimoine mondial de l'UNESCO, le marae de Taputapuatea, premier marae royal de la Polynésie, lieu de cérémonies, sacrifices, conseils de guerre, mariages... Escale sur le motu Iriru.

par personne,
demi-journée

Les incontournables

TOUR DE RAIATEA

106€ TTC⁽¹⁾

Traverserez l'île de Raiatea aux reliefs et paysages fabuleux. Votre guide vous racontera son île sacrée, sa capitale, son marché, une ferme perlière, une plantation de vanille, le magnifique marae de Taputapuatea (classé au patrimoine mondial de l'UNESCO), le jardin botanique dont la faune et la flore si riches sur cette île... L'île n'aura plus de secret pour vous ! Halte pour un déjeuner avec fruits et boissons (non alcoolisées)

par personne,
journée avec déjeuner
(hors boissons)

LAGON DE TAHA'A

96€ TTC⁽¹⁾

Taha'a partage le même lagon que Raiatea. Visite d'une ferme perlière familiale avec démonstration de greffe d'une nacre pour vous permettre de percer le mystère de la perle. Puis découverte du fruit de l'orchidée : la vanille. Taha'a peut se targuer de produire une vanille convoitée par les plus grands chefs ! Après un déjeuner les pieds dans le sable, détente et snorkling dans le splendide jardin de corail.

par personne,
journée avec déjeuner
(hors boissons)



3 CASCADES DU DOMAINE D'HAMOA

54€ TTC⁽¹⁾

par personne,
demi-journée

Partez à la découverte des 3 cascades sur la côte est de Raiatea. Votre randonnée commencera dans une forêt de mape et de bambous, puis vous longerez la rivière qu'il faudra traverser plusieurs fois, pour arriver enfin aux cascades. Vous pourrez vous baigner dans les eaux fraîches du bassin formé par la troisième cascade.



Zoom sur...

COMBO 4X4 & LAGON

120€ TTC⁽¹⁾

Découvrez tous les trésors de «l'île vanille». Partez en 4x4 à travers les sentiers menant vers un magnifique point de vue sur le lagon de Taha'a. Ferme perlière, plantation de vanille, fondation de protection des tortues marines... Puis embarquez pour rejoindre un motu pour un déjeuner aux saveurs locales. Enfin, snorkeling dans le jardin de corail et nage avec les requins et raies du lagon...

par personne,
journée avec déjeuner
(hors boissons)



RAIATEA LODGE ***

Entre lagon turquoise et jardin tropical, face au motu Miri Miri, au bout de l'allée... Ce merveilleux petit hôtel d'inspiration coloniale vous charmera par son accueil, sa sérénité et son authenticité.

VOTRE ESCALE

Dans un magnifique parc de palmiers, hibiscus et frangipaniers, le 1^{er} étage de cette maison aux inspirations coloniales, abrite 10 chambres standard de 25 m² soigneusement aménagées aux couleurs acidulées et 5 chambres supérieure de 25 m² avec une décoration plus moderne et de superbes salles de bain. Toutes disposent d'une terrasse vue jardin et lagon pour mieux profiter du coucher de soleil sur Bora Bora au loin.

LA TABLE

Dans une ambiance exotique et avec sa terrasse à moitié sous les étoiles, le restaurant « Le Lodge » enchantera les gourmets avec une cuisine raffinée aux influences polynésiennes. 1 bar à l'ambiance coloniale. Tout nouveau, à 3 minutes de l'hôtel, le restaurant-snack «Beach Lodge» où vous dégusterez une cuisine plutôt orientée grillades, BBQ... les pieds dans le sable et vue sur le motu Miri Miri

LOISIRS

Un ponton privatif pour se glisser dans le lagon turquoise, une belle piscine, matériel de plongée libre, kayak, vélo, motu Miri-Miri et sa plage de sable blanc. Wi-Fi gratuit. Avec participation : possibilité de massages, tour du lagon, randonnées, excursions, plongée bouteilles, location de voitures.

123€ TTC⁽¹⁾

La nuit en petit déjeuner

⁽¹⁾ À partir de et par personne.
Exemple de prix en chambre standard double du 01/11/17 au 31/12/18.
(hors taxe de séjour).

BONS PLANS*

Voyage de noces, -20% pour la 2^e personne, Nuits offertes, Spécial famille.

Aéroport de Raiatea à 6 km

L'AVIS DE L'EXPERT

Karine, Olivier et toute l'équipe seront aux petits soins pour vous ! La cuisine du Chef est à faire palir les « resto gastro » de Bora Bora ! Glisser du ponton au lagon procure un sentiment merveilleux... En 2 mots : on adore ! À consommer sans restriction !



OPOA BEACH HOTEL ***

À l'extrême sud de l'île sacrée et à deux pas du marae de Taputa-puatea, l'Opoa Beach est un véritable coin de paradis pour les amoureux d'une nature originelle. Une parenthèse enchantée !

VOTRE ESCALE En bord de lagon 9 bungalows indépendants : 6 vues jardin et 3 vues lagon. Tous de 50 m² et d'architecture tropicale avec des meubles en teck cérusé blanc utilisant des matériaux locaux, lit à baldaquin king size et décoration soignée.

LA TABLE Au restaurant, une cuisine fraîche, inventive et raffinée aux saveurs tahitiennes et internationales qui vont réveiller vos papilles. 1 bar avec une sélection rhums arrangés « maison ».

LOISIRS Plage avec ponton, piscine, pirogue polynésienne, kayak, matériel de plongée libre, motu avec jardin de corail. Avec participation : location de voiture, trekking, excursions sur l'île de Taha'a, remontée de la rivière, visite du Marae.

147€ TTC⁽¹⁾
La nuit en petit déjeuner
du 01/11/17 au 31/12/17.

BONS PLANS*

Voyage de noces, Longs Séjours,
Package 5 nuits.

Aéroport de Raiatea à 38 km

L'AVIS DE L'EXPERT

On aime ces bungalows du bout du monde, la passion d'Eric pour la Polynésie et la succulente cuisine de son épouse. Un petit paradis...



SUNSET BEACH MOTEL **

Juste en face de la marina Apoiti, au cœur d'une immense cocoteraie, ce petit motel aux bungalows très spacieux fait paisiblement face au lagon.

VOTRE ESCALE Construits en bois et spacieux, 12 grands bungalows vue lagon de 55 m² avec une chambre avec un lit double et 2/3 lits simples dans le salon et une terrasse.

LA TABLE Aucun service de restauration à part le petit déjeuner servi en bungalow mais commerces et restaurants (qui assurent gracieusement les transferts) à proximité.

LOISIRS Petite plage, ponton, kayaks, volley-ball, prêt de matériel de plongée libre, aire de jeux pour les enfants. Avec participation : plongée, location de vélos, scooters, voitures et excursions.

90€ TTC⁽¹⁾
La nuit en petit déjeuner
du 01/11/17 au 31/12/17.

Aéroport de Raiatea à 5 km

L'AVIS DE L'EXPERT

Idéal pour les familles et pour vivre la Polynésie en toute simplicité et convivialité. Pour plus de liberté, location de voiture conseillée.



PENSION MANAVA SUP

A la sortie d'Uturoa, dans un jardin arboré, cette charmante pension vous invite à découvrir la Polynésie comme on l'imagine : simple, accueillante et généreuse... « Manava », bienvenue !

VOTRE ESCALE Dispersés dans le jardin 6 bungalows : 2 standard kitchenette, 2 standard avec cuisine extérieure et 2 famille (avec télévision et machine à laver). Tous disposent d'une terrasse couverte afin de pouvoir y manger. Décoration tahitienne avec des tissus colorés.

LA TABLE Le petit déjeuner consiste en un plateau que l'on déguste sur sa terrasse. Pas de restauration, mais des tarifs ont été négociés « Chez Steff ». Délicieux plats polynésiens, prix abordables et livraison à domicile !

LOISIRS Piscine. Wifi gratuit. Avec participation : excursions, location de vélos.

56€ TTC⁽¹⁾

La nuit en petit déjeuner

⁽¹⁾ À partir de et par personne.
Du 01/11/17 au 31/12/17.

Aéroport de Raiatea à 8 km

L'AVIS DE L'EXPERT

Roselyne est l'incarnation du sourire et de la gentillesse à la tahitienne. La pension est un havre de paix et la piscine est divine après une journée de découverte. On aime tout simplement !



PENSION OPEHA

En famille ou entre amis, la pension Opeha, sur la côte ouest, entre la capitale de Raiatea et la baie de Faaroa, à 2 pas de la rivière, propose un séjour typiquement tahitien.

VOTRE ESCALE En bord de lagon, face à Huahine, 5 bungalows individuels climatisés de 25 m² avec kitchenette équipée et petite terrasse couverte d'où admirer le lever du soleil au petit déjeuner.

LA TABLE Pas de service de restauration mais un service traiteur à proximité avec possibilité de livraison dans votre bungalow.

LOISIRS Kayak, pirogue, canoë. Ponton pour aller se baigner. Machine à laver dans la buanderie. Wifi gratuit partout. Avec participation : location de voiture, excursions.

60€ TTC⁽¹⁾

La nuit en petit déjeuner

du 01/11/17 au 31/12/17.

Aéroport de Raiatea à 14 km

L'AVIS DE L'EXPERT

Parfaite pour les curieux, épris de liberté et avides de découvrir Raiatea et ses habitants. Ici, c'est la simplicité qui prime.



TAHA'A ISLAND RESORT & SPA *****



Une cocoteraie, une plage de sable blanc, un lagon turquoise, la silhouette de Bora Bora à l'horizon, voilà le somptueux décor du motu Tau Tau où se love le Taha'a Island Resort & Spa. Intimité et élégance pour ce Relais & Châteaux au luxe discret. Incontournable !

VOTRE ESCALE

Posées délicatement sur le lagon translucides, les 45 suites pilotis de 90 m² offrent une vue imprenable au coucher de soleil sur Tahaa, Raiatea ou Bora Bora. Sinon, 10 villas plage de 180 m² avec piscine privée et 2 villas plage royales de 260 m² avec piscine privée, disséminés le long de la magnifique plage... À chacun sa préférence ! Construits en bois précieux et couleurs claires, la décoration allie traditions polynésiennes et confort moderne. Wifi gratuit : réception, bar, piscine.

LA TABLE

Immersion dans la nature luxuriante pour le « Vanille » perché dans les arbres, avec une cuisine aux saveurs polynésiennes et internationales ; cuisine raffinée pour une expérience « gourmet » au « Ohiri », cadre intimiste ; les pieds dans le sable, pour la « Plage » qui éveille vos papilles avec des plats typiquement polynésiens comme le fameux « poisson cru à la tahitienne ». 2 bars : Le « Tehutu » en hauteur et le « Manuia » les pieds dans l'eau. Soirée polynésienne le mardi.

LOISIRS

Piscine, plage, kayaks, planches stand-up paddle, pétanque, volley-ball, tennis, salle de musculation. Navette gratuite pour Tahaa. Avec participation : jet-ski, plongée sous-marine, excursions, hélicopt. BIEN-ÊTRE : le TAVAI SPA, havre de paix, prodigue des soins et massages avec des produits naturels. Ouvert sur un petit lac, au coucher du soleil, la sensation de plénitude est totale.

422€ TTC⁽¹⁾

La nuit en petit déjeuner

⁽¹⁾ À partir de et par personne.
Exemple de prix en bungalow pilotis
Taha'a double du 01/11/17 au 31/03/18.
(hors taxe de séjour).

BONS PLANS*

Voyage de noces -40% pour la 2^e personne, Nuits offertes, Réservez tôt, Combiné d'îles avec Bora Bora, Tikehau, Long séjour.

Aéroport de Raiatea à 35 mn en bateau

L'AVIS DE L'EXPERT

Véritable cocon posé sur son motu baigné par le lagon turquoise, vous tomberez très vite sous le charme. Entre 2 siestes, prenez 5 mn, votre masque et vos palmes, pour aller admirer le jardin de corail. Délicieusement merveilleux !



VAHINE ISLAND ****



Huahine au lever de soleil, Bora Bora au coucher, plage de sable blanc et lagon émeraude la journée... Que du bonheur en perspective sur ce motu privé de 9 hectares !

VOTRE ESCALE Dans une magnifique cocoteraie, sur une pelouse impeccable donnant sur le lagon cristallin, construits avec des matériaux locaux et une décoration soignée de style polynésien, 3 bungalows plage (50 m²), 3 suites plage (115 m²) et 3 farés sur pilotis (70 m²) avec accès au lagon.

LA TABLE Le chef français concocte une cuisine raffinée à base de produits polynésiens où se mélangent tradition française et saveurs exotiques. 1 bar en bord de plage.

LOISIRS Plage, matériel de plongée libre, paddle, planche à voile, pirogues, kayak, un Beach boy pour un tour du récif, du jardin de corail, démonstration de coco. Avec participation : excursions, pêche à la ligne. Spa typiquement polynésien pour des massages traditionnels.

328€ TTC⁽¹⁾

La nuit en demi-pension
du 01/11/17 au 31/12/18.

BON PLAN*

Long séjour jusqu'à -25%.

Aéroport de Raiatea à 35 mn en bateau

L'AVIS DE L'EXPERT

Est-ce l'accueil, le lagon, les merveilleuses vues, la cuisine, on ne sait pas, mais immédiatement le charme opère pour ce « Boutique-hotel » du bout du monde référencé « Small Luxury Hotels of the World ».



Beach bungalow



LODGE FARE PEA ITI ***

Dans un écrin de verdure en bord de lagon, ce lodge intime et romantique, vous envoutera. Alliance d'une décoration raffinée, d'un service impeccable et d'une cuisine succulente.

VOTRE ESCALE Matériaux locaux, nobles et très belle décoration : 1 chambre standard, 1 bungalow jardin (22 m²), 3 bungalows plage (75 m²) avec une terrasse et une kitchenette.

LA TABLE Le chef marie la tradition tahitienne aux saveurs exotiques et la modernité d'une cuisine française pour faire valser vos papilles. Tout est fait maison. Mention spéciale pour les cocktails et les confitures !

LOISIRS Piscine avec deck en bois, solarium avec transats, plongée libre, kayak, pirogue, vélos. Avec participation : pique-nique sur un motu, croisière au coucher du soleil, jet-ski, location de voitures, excursions.

131€ TTC⁽¹⁾

La nuit en petit déjeuner
du 01/11/17 au 31/12/17.

BON PLAN*

Voyage de noces.

Aéroport de Raiatea à 40 mn en bateau

L'AVIS DE L'EXPERT

On adore ce havre de paix avec vue fabuleuse sur les motus et au loin Bora Bora, Maryline et Pascal seront aux petits soins... Et les couchers de soleil sont à couper le souffle !



Océan Pacifique

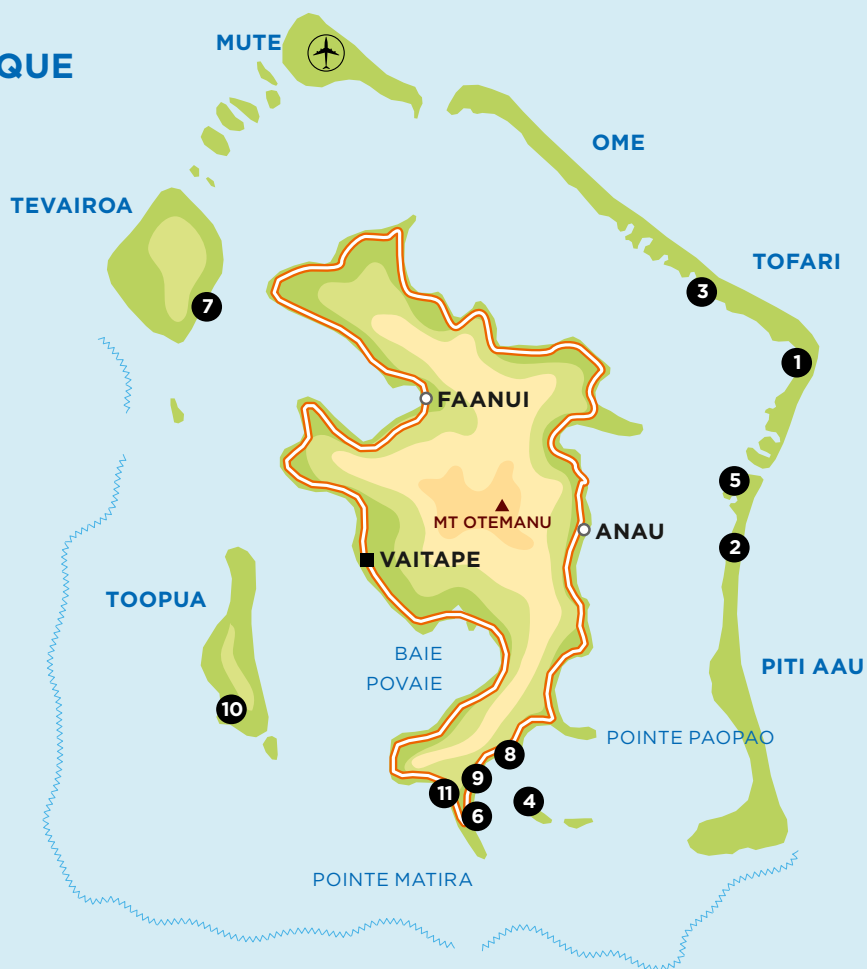

LES HÔTELS

BORA BORA

- | | |
|--|--|
| 1 The St Regis Bora Bora Resort (p. 50) | 7 Bora Bora Pearl Beach Resort (p. 56) |
| 2 Intercontinental Bora Bora Resort & Thalasso Spa (p. 52) | 8 Sofitel Bora Marara Beach Resort (p. 58) |
| 3 Four Seasons Resort Bora Bora (p. 51) | 9 Maitai Polynesia (p. 59) |
| 4 Sofitel Private Island (p. 54) | Royal Bora (p. 60) |
| 5 Le Méridien Bora Bora (p. 55) | 10 Conrad Bora Bora Nui (p. 53) |
| 6 Intercontinental Le Moana Bora Bora (p. 57) | 11 Hotel Matira (p. 60) |

NOTRE SÉLECTION «BEST OF»



Les insolites

REEF DISCOVERY

Bora Bora se découvre par son lagon ! Chaussez palmes, masque, tuba et laissez votre guide-moniteur de plongée hors pair vous guider. A bord d'un magnifique bateau, arrêts sur les 4 meilleurs sites préservés afin de voir le plus beau de la faune et flore : coraux multicolores, picassos, raies aigle, léopards et manta... Vous serez éblouis par tant de beauté ! Le « must » de Bora Bora !

101€ TTC⁽¹⁾
par personne,
demi-journée
(boissons incluses)

Les incontournables

RAIES & REQUINS

Demi-journée ou journée pour faire le tour de l'île en pirogue à balancier. Le « jardin de corail » et sa faune aquatique variée, puis ce sera les raies et requins du lagon que vous pourrez nourrir et caresser. Arrêt au lagoonarium, îlot privé aménagé, abritant 3 parcs à poissons. Déjeuner tahitien sur la plage et après-midi pour bronzer, nager ou explorer le motu.

71€ TTC⁽¹⁾
par personne,
demi-journée

LAGON EN JET-SKI

Muni d'un jet-ski, laissez-vous guider autour de l'île en glissant sur les eaux cristallines du lagon. C'est l'occasion de voir Bora Bora différemment, de prendre de magnifiques photos et d'accoster sur des motus inhabités. Puis pause sur un banc de sable pour déguster quelques fruits locaux (matin ou après-midi).

106€ TTC⁽¹⁾
par personne,
tour de 2h, base 2/Jet-ski



SAFARI 4X4

Confortablement installé, vous découvrirez l'intérieur sauvage des montagnes de Bora Bora avec de spectaculaires vues panoramiques sur le lagon aux bleus étincelants et sur les îles voisines de Huahine, Taha'a et Maupiti. Le guide vous fera partager son savoir sur la faune et la flore, les coutumes locales, la culture et l'histoire de Bora Bora, notamment les vestiges laissés par les américains pendant la seconde guerre mondiale : les canons de Bora !

75€ TTC⁽¹⁾
par personne,
demi-journée



Zoom sur...

CROISIÈRE LOVE BOAT

Imaginez-vous installé sur un bateau rien que pour vous, le soleil qui glisse doucement derrière le Mont Otemanu et du champagne servi dans une noix de coco... Pour couronner le tout, un photographe professionnel sera là pour immortaliser ce moment unique dans un décor de rêve ! Quoi de plus romantique ! Vous repartirez avec 150 photos sur DVD.

392€ TTC⁽¹⁾
pour le couple,
croisière de 1h30



THE ST. REGIS BORA BORA RESORT ***** LUXE

Situé sur le motu « Ome'e », au cœur d'un luxuriant jardin de 17 hectares, offrant un panorama des plus spectaculaires, ce « Palace des Îles » figure incontestablement parmi les établissements les plus élégants de Bora Bora. La quintessence de l'élégance.

VOTRE ESCALE

Sur le motu ou sur le lagon, parquets en bois précieux, lit à baldaquins, étoffes soyeuses, voilà le décor des 89 luxueuses villas : 24 supérieures pilotis et 30 deluxe pilotis island view ou Otemanu (144 m²) ; 5 villas jardin Reefsides avec piscine privée (250 m²), 5 villas plage (152 m²) avec piscine privée, 8 villas pilotis premium Otemanu (177 m²) avec bains à remous, 2 villas royales jardin Reefsides (321 m²) avec piscine privée, 5 villas Royales sur pilotis (265 m²) avec piscine privée et la Royale Estate (1 200 m²), véritable domaine privé.

LA TABLE

Le « Lagoon » by Jean-Georges, surplombant le lagon, face au Mont Otemanu offre une cuisine gastronomique raffinée d'inspiration française et asiatique. Le Bam Boo, restaurant asiatique. Le « Far Niente Ristorante » pour des mets aux saveurs d'Italie. Le « Te Pahu » pour les petits déjeuners en bord de plage, dans un cadre raffiné. Soirée polynésienne tous les mercredis.

LOISIRS

2 piscines dont 1 entourée de cabanons, sublimes plages, canoë; kayaks, paddles, tennis. Avec participation : plongée sous-marine, activités nautiques, excursions. Navette pour Vaitape. Héliport. BIEN-ÊTRE : le Spa « Miri Miri », 1200 m² situé sur un motu privé entouré d'un lagoonarium relié directement au lagon est une merveille.

536€ TTC⁽¹⁾

La nuit en petit déjeuner

⁽¹⁾ À partir de et par personne.
Exemple de prix en villa jardin Reefsides double du 01/11/17 au 22/12/17.
(hors taxe de séjour).

VOS ENFANTS

Le «Kid's Club» accueille les enfants de 5 à 12ans.

BONS PLANS*

Nuits offertes, Combiné d'îles, Demi-pension offerte, Famille. Service d'un Majordome.

Aéroport de Bora Bora à 15 mn en bateau

L'AVIS DE L'EXPERT

Au cœur de la mythique Bora Bora, ce St Régis n'est que raffinement et excellence où le luxe ultime est le service d'un majordome. Prestigieux !

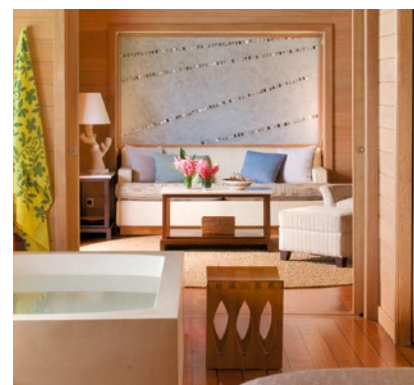

FOUR SEASONS RESORT BORA BORA ***** LUXE

Écrin de verdure ourlé de plages de sable blanc, le motu Tehotu abrite en toute intimité les somptueux bungalows et villas du Four Seasons. Symbole de raffinement et de luxe, l'hôtel vous accueille pour un séjour inoubliable sur l'île mythique de Bora Bora.

VOTRE ESCALE

Niché dans le jardin tropical ou surplombant le lagon, 20 bungalows vue plage, 38 vue montagne et 26 vue lagon de 100 m², 4 bungalows pilotis de 104 m² avec petite piscine privée et 4 bungalows pilotis vue Otemanu de 147 m² avec piscine privée, 4 villas beachfront de 300 m² avec 2 chambres et piscine privée, et 7 Villas Estate de 1 et 2 chambres (253 à 300m²).

LA TABLE

4 restaurants & bars : surplombant le lagon, le « Tere Nui », une vue magnifique sur le mont Otemanu et une carte créative alliant cuisine française et polynésienne ; le « Arii Moana » propose une cuisine inventive et de délicieuses spécialités des mers du Sud ; proche de la piscine, le « Fare Hoa Beach Bar » et le « Sunset Restaurant & Bar » idéal pour admirer le coucher de soleil.

LOISIRS

Piscine avec lits de repos originaux, magnifiques plages, kayak, pirogue, windsurf, kite-surf, tennis. Avec participation : jet-ski, parachute ascensionnel, ski nautique, excursions. Hélicoptère. BIEN-ÊTRE : au cœur de la végétation luxuriante, empruntez les passerelles suspendues et pénétrez dans ce sanctuaire de sérénité. Centre de plongée pour débutants et initiés. Les fonds sous-marins de Bora Bora sont un ravissement pour tous !

676€ TTC⁽¹⁾

La nuit en petit déjeuner

⁽¹⁾ À partir de et par personne.
Exemple de prix en bungalow pilotis vue plage double du 01/11/17 au 21/12/17.
(hors taxe de séjour).

VOS ENFANTS

Club enfants de 4 à 12 ans
et adolescents de 13 à 18 ans.

BONS PLANS*

Nuits offertes.

Aéroport de Bora Bora à 15 mn
en bateau

L'AVIS DE L'EXPERT

Un cocon d'élégance, de sérénité et de luxe sur 23 hectares entre lagon, lagune, motu et océan, où chacun trouvera son bonheur, le tout sous l'œil bienveillant du Mont Otemanu...
Un Four Seasons de prestige !

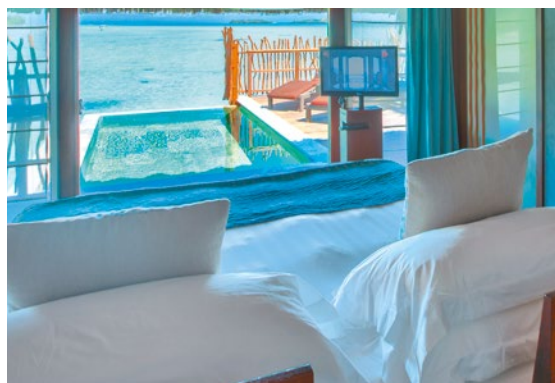

INTERCONTINENTAL BORA BORA RESORT & THALASSO SPA ***** LUXE

Dans le somptueux décor de Bora Bora, imaginez l'union de la nature et de la tradition polynésienne avec une déco contemporaine. Vous êtes à l'Intercontinental Bora Thalasso. Les plus exigeants seront comblés. Luxe et élégance pour cet hôtel d'exception !

VOTRE ESCALE

Comme suspendues au-dessus du lagon transparent, 84 villas pilotis (100 m²) promettent confort high-tech et décoration mêlant originalité et tradition polynésienne : 14 émeraude vue plage et motu, 16 saphir vue lagon, 15 diamant, 18 diamant otemanu vue sur le célèbre Mont, 7 bout de ponton, 10 Villas avec piscine privée dont 5 premium et 4 Villas 2 chambres.

LA TABLE

3 restaurants et 3 bars : le « Reef », ouvert sur la terrasse qui descend vers le lagon, offre une cuisine exceptionnelle dans un cadre polynésien ; le « Corail » propose une cuisine gastronomique de Avril à Novembre ; le « Sands Restaurant & Bar », au bord de la plage ; le « Bubbles Bar » avec sa vue sur le mont Otemanu et sa déco design et le « South Beach bar » où le célèbre Maitai est étourdissant !

LOISIRS

Piscine, plage, pirogues, kayaks, tennis, volley-ball, salle de fitness. Avec participation : jet ski, parachute ascensionnel, ski nautique, excursions, plongée. Navettes avec l'hôtel Le Moana. Wi-Fi gratuit. BIEN-ÊTRE : le « Deep Ocean Spa » s'étend sur 4 000m². Premier Thalasso-Spa de l'hémisphère Sud, l'eau est puisée à plus de 900 m de profondeur. Unique !

513€ TTC⁽¹⁾

La nuit en petit déjeuner

⁽¹⁾ À partir de et par personne.
Exemple de prix en bungalow pilotis émeraude double du 01/11/17 au 31/03/18. (hors taxe de séjour).

BONS PLANS*

Enfant gratuit, Voyages de noces -30% pour 2^e personne, Nuits offertes, Réservez tôt -20% à D-90, Combiné d'îles.

Aéroport de Bora Bora à 30 mn en bateau

L'AVIS DE L'EXPERT

Site unique, décoration design, personnel attentif, cuisine gastronomique, Thalasso Spa exceptionnel ! On pourrait continuer longtemps, mais en un mot : paradisiaque ! Un « must » sur Bora Bora.



Villa Pilotis avec piscine privée



CONRAD BORA BORA NUI ***** LUXE

Une magnifique plage de sable blanc, des rochers volcaniques d'où émerge une nature exubérante, un lagon cristallin, c'est le Motu Toopua. Dans ce cadre idyllique, le Conrad Bora Bora Nui promet un séjour de rêve dans un cadre paradisiaque...

VOTRE ESCALE

Dans un vaste jardin, au pied de la colline, 27 villas jardin de 101 m² et 2 plage de 125 m² avec piscine privée. Comme suspendues sur le lagon translucide, 66 villas sur pilotis et 16 villas pilotis de 121 m² avec piscine privée. Au bout des pontons 2 villas Royale de 150 m² 2 villas Présidentielles de 300 m² à double étage avec piscine privée.

LA TABLE

Choix multiple de restaurants et de cuisines... Le « Iriatai French Restaurant », un concept brasserie française, face au lagon, pour le petit-déjeuner et le dîner ; le « Tamure Beach Grill » proposant une cuisine aux accents polynésiens et méditerranéens ; le « Banyan » restaurant chinois contemporain. Un bar dans la piscine et le « Upa Upa Lounge Bar » avec un sol en verre, parfait pour un repas léger, déguster un cocktail au coucher de soleil...

LOISIRS

Plage de 800 m, piscine à débordement, paddle board, kayak, golf miniature. Wifi gratuit. Avec participation : excursions, navette pour Vaitape. BIEN-ÊTRE: au cœur de la nature, le Hina Spa est le temple du bien-être. Soins et massages avec une sélection de produits naturels polynésiens.

352€ TTC⁽¹⁾

La nuit en petit déjeuner

⁽¹⁾ À partir de et par personne.
Exemple de prix en suite vue lagon double du 01/11/17 au 31/03/18.
(hors taxe de séjour).

VOS ENFANTS

Tamari'i Kid's Club de 4 à 7 ans et de 8 à 14 ans.

BONS PLANS*

Voyage de noces, Réservez tôt, Long séjour.

Aéroport de Bora Bora à 20 mn en bateau

L'AVIS DE L'EXPERT

L'hôtel vient d'être rénové et son emplacement unique en font une adresse incontournable à Bora Bora. Le seul hôtel à avoir une plage aussi longue d'un sable blanc immaculé... Autant d'atouts ne sauraient mentir...



SOFITEL BORA BORA PRIVATE ISLAND *****

Pour vivre heureux, vivons cachés... Cela pourrait être le concept du Sofitel Private Island. En voyage de noces ou pas, lové sur son île privée, au cœur de son jardin botanique luxuriant, il vous comblera par son côté intime et romantique. Un charme unique !

VOTRE ESCALE

Sur ce motu privé, face au célèbre Mont Otemanu, 3 types de bungalows totalement différents : immergés dans une végétation tropicale pour bénéficier d'une vue imprenable sur le lagon, 9 island lodge deluxe de 45 m² ; délicatement posés sur les eaux translucides, 20 pilotis island deluxe dont 4 Horizon en bout de ponton, de 55 m² avec une table en verre pour observer les poissons à toute heure et 1 villa island deluxe de 80 m². Décoration chaleureuse et soignée.

LA TABLE

Niché dans la végétation, le restaurant Manu Tuki, bénéficie d'une splendide vue à 180° et offre une cuisine raffinée « à la carte », à base de spécialités locales. Excellente cave à vins. Le Mako Bar, vous réglera avec sa vue panoramique de la terrasse et de délicieux cocktails au coucher du soleil. Possibilité de dîner sous les étoiles, les pieds dans le sable ou au restaurant du Sofitel Marara. Dîner romantique sur la plage à tester absolument !

LOISIRS

Plage de sable blanc, transats, parasols, hamacs, solarium, kayak, pirogues, jardin de corail, matériel de plongée libre. Wi-Fi gratuit, minibar et navettes depuis/vers l'aéroport offerts pendant le séjour. Navettes pour le Sofitel Marara. Avec participation : spa holistique, excursions. A proximité, centre de plongée sous-marine.

366€ TTC⁽¹⁾

La nuit en petit déjeuner

⁽¹⁾ À partir de et par personne.
Exemple de prix en island lodge deluxe double du 01/11/17 au 31/03/18.
(hors taxe de séjour).

BONS PLANS*

Voyage de noces -50% pour la 2^e personne, Long séjour, Réservez tôt jusqu'à -40% avant le 31/03/18, Demi-pension offerte, Combiné d'îles. Mini-bar offert.

Aéroport de Bora Bora à 20 mn en bateau

L'AVIS DE L'EXPERT

Façon lodge africain par ses bungalows sur pilotis plongés dans la nature exubérante, et typiquement polynésien par ses pilotis qui se dressent fièrement sur le lagon, le Sofitel Private surprend mais envoûte immédiatement. Luxueusement insolite !



Bungalow pilotis



LE MÉRIDIEEN BORA BORA *****

La haute silhouette du Mont Otemanu veille sur le Méridien Bora Bora, sa plage de sable ivoire, son lagon turquoise et son sanctuaire de tortues ! Une situation exceptionnelle entre lagon et océan pour un séjour en famille ou en amoureux sur la perle du Pacifique.

VOTRE ESCALE

82 bungalows pilotis (56 m²) avec plancher de verre : 27 premium vue Otemanu dont 5 vue lagon et 7 en bout de ponton ; 55 standard avec vue lagon. Autour de la lagune ou affleurant le lagon : 2 bungalows classic, 10 bungalows plage (56 m²) et 4 villas plage 1 chambre de 157 m² vue mont Otemanu avec piscine. Une décoration polynésienne mais contemporaine pour un mélange harmonieux !

LA TABLE

Au bord de la lagune le « Tipanié » propose des spécialités locales et saveurs du monde et le « Te Ava » avec sa cuisine ouverte vous proposera une évasion vers la méditerranée. Nouveau concept, le « Happaina », bar à vin proposant plus de 100 références et un vaste choix de tapas pour des soirées décontractées et le « Miki Miki » avec une splendide vue sur le mont Otemanu.

LOISIRS

2 piscines dont une à débordement, plage aménagée, pirogues, kayaks, volley-ball, pétanque, billard, pirogue à voile traditionnelle. Avec participation : fare « massages », planche à voile, Hobie-cat, planche de paddle, scooters des mers, ski nautique, parachute ascensionnel. Navettes vers Vaitape. Centre de bien-être. Centre de plongée PADI pour explorer un des plus beaux lagons au monde. Wi-Fi gratuit.

* Offres valables à certaines dates et soumises à conditions.

330€ TTC⁽¹⁾

La nuit en petit déjeuner

⁽¹⁾ À partir de et par personne. Exemple de prix en bungalow classique double du 01/11/17 au 31/03/18. (hors taxe de séjour).

BONS PLANS*

Voyage de noces -20% pour la 2^e personne, Nuits offertes, Demi-pension offerte, Réservez tôt, Combiné d'îles.

Aéroport de Bora Bora à 15 mn en bateau

L'AVIS DE L'EXPERT

Parfait ! Equipement high-tech, décoration contemporaine, couleurs tendances, et toujours le plus grand plancher de verre de Bora pour admirer les poissons depuis son lit... N'oubliez pas de passer par le centre protection des tortues marines pour un parrainage !



Bungalow pilotis



BORA BORA PEARL BEACH RESORT & SPA **** SUP



252€ TTC⁽¹⁾

La nuit en petit déjeuner

⁽¹⁾ À partir de et par personne.
Exemple de prix en suite jardin double du
01/11/17 au 31/03/18 (hors taxe de séjour).

Seul sur son motu, au cœur d'une magnifique cocoteraie et bordé par une superbe plage de sable blanc, le Bora Pearl est un hôtel qui respire la déco et le style polynésien ! Mention spéciale pour son Spa, l'un des plus beaux de Polynésie !

VOTRE ESCALE

Face au mont Oteman, les 20 ha du motu Tevairoa vous accueillent pour un séjour idyllique. Le choix sera cornélien : 20 suites jardin (81 m²) avec piscine privée, 10 plage (73 m²) avec bain à remous et 50 bungalows pilotis (61 m²) avec table en verre et accès direct au lagon. Wifi gratuit partout.

LA TABLE

Pour mieux profiter de la douceur des alizés, le restaurant « Tevairoa » est ouvert sur la nature et éveille vos papilles aux saveurs tahitiennes. Très belle carte de vins. Soirées buffets et spectacles tahitiens à la belle étoile. Du côté de la piscine, le « Miki Miki Bar & Grill » vous servira des spécialités méditerranéennes ainsi que des salades colorées, des grillades et le fameux poisson cru à la tahitienne ; le « Taurearea Sushi Bar ».

LOISIRS

Plage de sable blanc, piscine en cascade avec bain à remous, kayaks, pirogues, planches à voile, paddle board, tennis, ping-pong, salle de fitness. Navette gratuite pour l'île principale. Avec participation : ski nautique, excursions. Hélicoptère. BIEN-ÊTRE : glissez avec délices dans les 675 m² du Manea Spa, un des plus beaux de Polynésie. Décor raffiné, senteurs de tiare et massages traditionnels. Centre de plongée PADI pour les amateurs de poissons, tortues et raies manta...

BONS PLANS*

Enfant gratuit, Réservez tôt -30%
à D-120, Longs Séjours -30%,
Combiné d'îles, Nuits gratuites,
Voyage de noces -40% pour la 2^{ème}
personne.

Aéroport de Bora Bora à 10 mn
en bateau

L'AVIS DE L'EXPERT

Sublime ! Le lagon cristallin, le blanc du sable, les alizés dans les palmiers, les bungalows délicatement posés sur l'eau, le sourire du personnel... Sans oublier le Spa : une merveille ! En plus, il est Leading Hotels of the World ! Vous l'aurez compris, on n'aime pas, on adore !

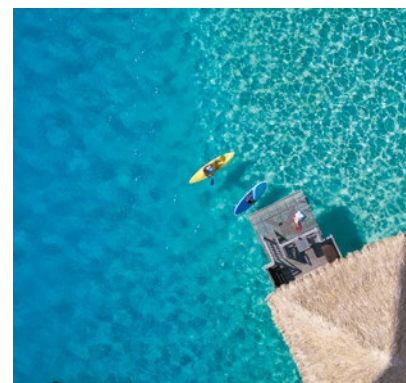

INTERCONTINENTAL LE MOANA **** SUP

C'est dans le décor idyllique de la pointe Matira, là où le lagon cristallin vient tutoyer la sublime plage de sable blanc et ses cocotiers, que l'Intercontinental a choisi de cacher son « boutique hotel ». Ambiance authentique et chaleureuse à la polynésienne !

VOTRE ESCALE

62 bungalows construits à l'image d'un faré polynésien avec toits en pandanus. À vous de voir si vous préférez le sable blanc de la plage ou l'eau transparente du lagon turquoise. 12 bungalows plage (36 m²), 21 bungalows pilotis lagon (36 m²) et 25 bungalows pilotis horizon (36 m²).

LA TABLE

Petit déjeuner et dîner au restaurant « Noa Noa », déjeuner sur la terrasse « Vini Vini ». Cuisine française, internationale et tahitienne. Les mardis et samedis vous pourrez assister à des shows polynésiens sur le patio ou sur la plage.

LOISIRS

Merveilleuse plage de sable fin, piscine d'eau douce à fond de sable, matériel de plongée libre, pirogues à balancier, kayaks, tennis de table, billard, Wi-Fi gratuit. Avec participation : jet-ski, parachute ascensionnel, pêche en haute mer, excursions. Pour les amateurs de plongée sous-marine, vous avez accès au centre de plongée le Top Dive situé à l'Intercontinental Resort & Thalasso Spa (navettes payantes). BIEN-ÊTRE : pensez à vivre une expérience unique : un massage polynésien au Deep Ocean Spa de l'Intercontinental Resort & Thalasso Spa (navettes payantes).

314€ TTC⁽¹⁾

La nuit en petit déjeuner

⁽¹⁾ À partir de et par personne.
Exemple de prix en bungalow plage double du 01/11/17 au 31/03/18.
(hors taxe de séjour).

BONS PLANS*

Enfant gratuit, Voyage de noces -30% pour la 2^e personne, Nuits offertes, Réservez tôt -20% à D-90, Combiné d'îles.

Aéroport de Bora Bora à 35 mn en bateau

L'AVIS DE L'EXPERT

Le Moana vous donne l'opportunité de plonger dans l'univers passionnant des Polynésiens en rencontrant des « mamas » et de vous initier au savoir-faire ancestral des arts tahitiens. Un décor de rêve !



SOFITEL BORA BORA MARARA BEACH RESORT ****

Au sud de l'île principale de Bora Bora, à proximité de la merveilleuse pointe Matira où le sable est d'un blanc éclatant, et à l'ombre d'une cocoteraie, le Sofitel Bora Bora Marara Beach propose une déco moderne et cosy allée à la tradition polynésienne.

VOTRE ESCALE

Dans une ambiance « Resort », chacun pourra choisir selon ses envies, entre un bungalow niché dans le jardin bordant la magnifique plage de sable blanc ou posé sur le turquoise du lagon. L'hôtel dispose de 20 bungalows supérieurs jardin de 44 m², 11 supérieurs lagon front de mer de 52 m², 11 supérieurs plage de 31 m² et 13 pilotis deluxe de 79 m² avec un plancher en verre.

LA TABLE

Le restaurant le « Latitude 16° » propose une cuisine française, internationale et locale, notamment avec son four tahitien. Certains soirs buffets à thème suivant la saison et magnifiques spectacles polynésiens. 1 bar : le « Hurricane », avec une superbe terrasse face au lagon et surplombant la piscine. Possibilité de dîner au Sofitel Bora Bora Private Island sur réservation et avec supplément.

LOISIRS

Plage, piscine à débordement, équipement de plongée libre, kayaks, pirogues. Wifi gratuit. Avec participation : parachute ascensionnel, ski nautique, jet-ski, excursions, location de voitures, vélos. BIEN-ÊTRE : « Le Spa » dans un faré sur pilotis vous propose de merveilleux soins. Plongée : Bora Bora Diving Center (PADI).

201€ TTC⁽¹⁾

La nuit en petit déjeuner

⁽¹⁾ A partir de et par personne.
Exemple de prix en bungalow supérieur jardin double du 01/11/17 au 31/03/18.
(hors taxe de séjour).

BONS PLANS*

Voyage de noces -50% pour la 2^e personne, Long séjour, Réservez tôt jusqu'à -40%, Demi-pension offerte, Combiné d'îles. Mini-bar gratuit.

Aéroport de Bora Bora à 20mn en bateau

L'AVIS DE L'EXPERT

Tradition et modernisme, jardin luxuriant et lagon, farniente et multi-activités, possibilité de réserver une soirée romantique sur l'Île Privée... Décidément, le Sofitel Bora Bora Marara a de quoi plaire pour goûter à l'aventure polynésienne !



Bungalow plage



LE MAITAI POLYNESIA *** SUP

A quelques pas de la pointe Matira, dans un jardin verdoyant au bord d'un lagon turquoise, le Maitai Polynesia vous promet un séjour dans une ambiance typiquement polynésienne entre amis ou en amoureux. Un excellent rapport qualité/prix !

VOTRE ESCALE

L'hôtel est divisé en 2 par la petite route côtière. Côté montagne, 28 chambres vue jardin et 20 vue océan de 27 m² réparties dans des bâtiments de 2 étages, intégrés dans un jardin luxuriant. Côté lagon, 13 bungalows plage de 29 m² et 13 pilotis de 29 m² avec un ponton et un accès direct au lagon. Les bungalows sont de véritables « faré » typiquement polynésiens. Toits en pandanus, bambous tressés et tissus colorés donnent une ambiance simple et chaleureuse.

LA TABLE

2 restaurants & 1 bar. Le « Haere Mai » propose une cuisine française aux saveurs polynésiennes dans une ambiance romantique. Soirée tahitienne avec barbecue et buffet polynésien (1 fois/semaine). Le « Tama'a Maitai », sur la plage, propose toute la journée des plats locaux. Le « Manuia bar » pour déguster des cocktails des îles.

LOISIRS

Petite plage, matériel de plongée libre, pirogues à balancier, kayaks. Avec participation : location de vélos, excursions. BIEN-ÊTRE : possibilité de massages au fabuleux Deep Ocean Spa by Algotharm® de l'Intercontinental Bora Bora Resort & Thalasso Spa (navettes en bateau payantes).

96€ TTC⁽¹⁾

La nuit en petit déjeuner

⁽¹⁾ À partir de et par personne.
Exemple de prix en chambre vue jardin double du 01/11/17 au 31/03/18.
(hors taxe de séjour).

BONS PLANS*

Enfant gratuit, Nuits offertes, Réservez tôt -10% à D-90, Combiné d'îles, Demi-pension offerte.

Aéroport de Bora Bora à 35 mn
(bateau + bus)

L'AVIS DE L'EXPERT

Charme et simplicité pour ce Maitai à l'ambiance conviviale et à deux pas de la plus belle plage de Bora Bora : la pointe Matira. Malgré la petite route à traverser, c'est le point de départ idéal pour un séjour décontracté et découvrir les beautés de cette île mythique.



ROYAL BORA ***

Au Sud de l'île principale de Bora Bora, à 5 minutes de la célèbre plage de la pointe Matira, le Royal Bora vous accueille dans une ambiance chaleureuse et polynésienne. Ia orana e Maeva !

VOTRE ESCALE Côté montagne, dans un magnifique jardin tropical 8 petits bâtiments dispersés abritent chacun 10 chambres de 27 m² avec terrasse ou balcon. Une jolie décoration tahitienne et tout le confort moderne. Une petite route à traverser pour aller côté plage.

LA TABLE Le restaurant s'ouvre sur l'extérieur avec ses 2 terrasses. Le chef vous propose une cuisine internationale variée avec une touche tahitienne. Le bar, avec vue sur le Motu Piti Uu'Uta sera parfait pour un cocktail et écouter de la musique polynésienne les vendredis et samedis.

LOISIRS Plage de sable blanc, piscine, masques, palmes et tubas, Kayak. Wifi gratuit dans les chambres et réception. A proximité : excursions, centre de plongée.



HÔTEL MATIRA **SUP

De beaux bungalows balinais en teck, simples, posés au bord de la plus belle plage de Bora Bora, un accueil chaleureux, pas de doute, vous êtes à l'hôtel Matira !

VOTRE ESCALE Dans un jardin au bord de la plage, 14 « farés » de style balinais et polynésiens à la fois ! 3 standard, 5 jardin, 4 vue lagon et 2 plage, tous de 42 m² avec coin salon et terrasse. Attention, pas de vitres mais des persiennes pour laisser entrer les alizés jusque dans votre bungalow.

LA TABLE Petit déjeuner servi en chambre. Le restaurant « Fare Manuia » à 500 m propose une cuisine locale. Un bar.

LOISIRS La plus belle plage, la Pointe Matira. Avec proximité : excursions et activités nautiques. Accès internet-wifi payant.



111€ TTC⁽¹⁾

La nuit en petit déjeuner
du 01/12/17 au 31/03/19.

BONS PLANS*

Voyage de noces -30% pour la 2^e personne, Long séjour, Combiné d'îles, Réservez tôt.

Aéroport de Bora Bora à 40 mn (bateau + bus)

L'AVIS DE L'EXPERT

L'ancien Novotel renaît sous le nom de Royal Bora... Pour des vacances à la tahitienne, en toute simplicité sur la perle du Pacifique.



94€ TTC⁽¹⁾

La nuit en petit déjeuner
du 01/11/17 au 31/03/18.

BON PLAN*

Nuits offertes.

Aéroport de Bora Bora à 30 mn (bateau + bus)

L'AVIS DE L'EXPERT

Douceur de vivre et ambiance conviviale, les pieds dans l'eau, face à un lagon émeraude infini...



MAUPITI

OCÉAN PACIFIQUE



LES HÔTELS

MAUPITI

- ❶ Pension Kuriri Village (p.62)
- ❷ Pension Papahani (p.62)
- ❸ Pension Fare Pae'Ao (p.63)
- ❹ Maupiti Résidence (p.63)

POLYNÉSIE / Maupiti Sud / Motu Tiapa'a



PENSION LE KURIRI VILLAGE ★★

Bienvenue à Maupiti, l'île préservée ! La pension Le Kuriri vous accueille sur un motu de 6 000 m², le long de la plage et du lagon avec l'océan pacifique pour tout horizon. Pour déconnecter !

VOTRE ESCALE A l'ombre des cocotiers bercés par les alizés, 4 farés différents en bambous tressés de style polynésien de 30 à 45 m² dont 2 « famille » avec mezzanine.

LA TABLE Table d'hôtes avec une excellente cuisine aux saveurs tahitiennes et du monde. 1 bar. Solarium installé face à l'infini de l'océan pour déguster un cocktail au coucher du soleil... Idyllique !

LOISIRS Plage de sable blanc, plongée libre, kayaks, pétanque, balade sur la barrière de corail, pêche au lancer, observation des baleines (de juillet à octobre). Avec participation : bateau, vélos, randonnées.

136€ TTC⁽¹⁾

La nuit en demi-pension
du 01/11/17 au 31/12/17.

Aéroport de Maupiti à 15 mn en bateau

L'AVIS DE L'EXPERT

S'il est un endroit où l'on se sent seul au monde dans un cadre paradisiaque, c'est bien ici. Le Kuriri a pris le parti de l'écologie, loin des pilotis et les grandes concentrations touristiques. Une merveille !

POLYNÉSIE / Maupiti Sud / Motu Tiapa'a



PENSION PAPA HANI ★★ SUP

Sur le motu proche de la seule passe de l'île, le long d'une plage de sable blanc, la pension Papahani est une ravissante escale pour découvrir une des perles de la Polynésie : Maupiti.

VOTRE ESCALE Face à l'île principale, dans un joli jardin fleuri, de style polynésien en bois, 4 bungalows jardin « small » ou famille, et 1 côté plage. Eau froide dans la salle de douche mais qu'importe, le soleil chauffe !

LA TABLE Le restaurant ouvert sur la nature et les pieds dans le sable. Philomène vous propose une cuisine simple aux notes tahitiennes et internationales.

LOISIRS Plage de sable blanc, matériel de plongée libre, kayak. Avec participation : location de vélo, excursions.

138€ TTC⁽¹⁾

La nuit en demi-pension
du 01/11/17 au 31/12/17.

Aéroport de Maupiti à 15 mn en bateau

L'AVIS DE L'EXPERT

Tradition et authenticité dans un cadre convivial où l'on passe des vacances tout en douceur... à la tahitienne !



PENSION FARE PAE'AO ★★ SUP

C'est au nord, sur un motu de 2 hectares peuplés de cocotiers et ourlé par un lagon translucide que se cache la pension Fare Pae'Ao. Une vraie pension de famille tahitienne d'où vous ne voudrez plus partir.

VOTRE ESCALE Les 5 bungalows, avec coin salon et terrasse, sont dispersés dans un jardin arboré qui fleure bon le Tiare. Décoration simple et polynésienne.

LA TABLE Demi-pension en table d'hôtes servie dans le « fare tamaaraa » (salle à manger). Lahaina cuisine des plats tahitiens à base de produits locaux simples et délicieux.

LOISIRS Plage de corail, kayak. Wifi gratuit. Petite boutique avec pareo « maison ». Avec participation : excursions, navettes pour l'île principale, location de vélo sur l'île.

129€ TTC⁽¹⁾

La nuit en demi-pension
du 01/11/17 au 31/12/17.

Aéroport de Maupiti à 10 mn en bateau

L'AVIS DE L'EXPERT

Nelson a grandi dans ce jardin de corail aux poissons multicolores et vous en parlera comme personne ! Simplicité et générosité à la polynésienne comme on aime...



MAUPITI RESIDENCE ★★

Au sud de l'île de principale, sur la magnifique plage de sable d'un blanc éclatant de Terei'a, bordée par un lagon émeraude, le Maupiti Residence est un refuge idéal pour des vacances en toute liberté !

VOTRE ESCALE Les pieds dans le sable, 2 bungalows (72 m²) composés de 2 chambres, d'un salon, d'une cuisine et d'une terrasse ; et côté montagne 1 « villa des manguiers » (91 m²) avec une vue imprenable sur le lagon. Décoration tahitienne pour une immersion totale.

LA TABLE Formule locative, donc pas de restauration mais snack tout proche et commerces au village.

LOISIRS Plage de sable blanc, kayaks, vélos, pétanque. Motu en face spot de kite surf. Excursions avec Nhung. Wifi gratuit. Avec participation : climatisation, matériel de plongée libre et pêche, excursions.

70€ TTC⁽¹⁾

La nuit en hébergement seul
du 01/11/17 au 15/12/17.

Aéroport de Maupiti à 15 mn. (bateau + voiture)

L'AVIS DE L'EXPERT

Une vrai « Robinsonnade » avec, tout de même, le Sanck Mimi, réputé sur toute l'île à 100m si vous ne voulez pas faire la cuisine ! Alain saura vous conseiller si besoin...



ARCHIPEL DES TUAMOTU

Découvert par le grand explorateur Fernand de Magellan, l'archipel des Tuamotu est une expérience fantastique pour qui ose s'y aventurer...

Sur 76 îles coralliennes et atolls dispersés ici et là sur plus de 2 millions de km², seulement une poignée, rivalisant de beauté, ont la faveur des curieux. Un émerveillement permanent vous y attend : des cocotiers à perte de vue sur des motus déserts, des plages aux reflets roses, des lagons limpides peuplés d'une multitude de poissons et le sourire incomparable des « paumotu ». Les Tuamotu incarnent le mythe paradisiaque dont rêve le Robinson qui sommeille en chacun de nous...

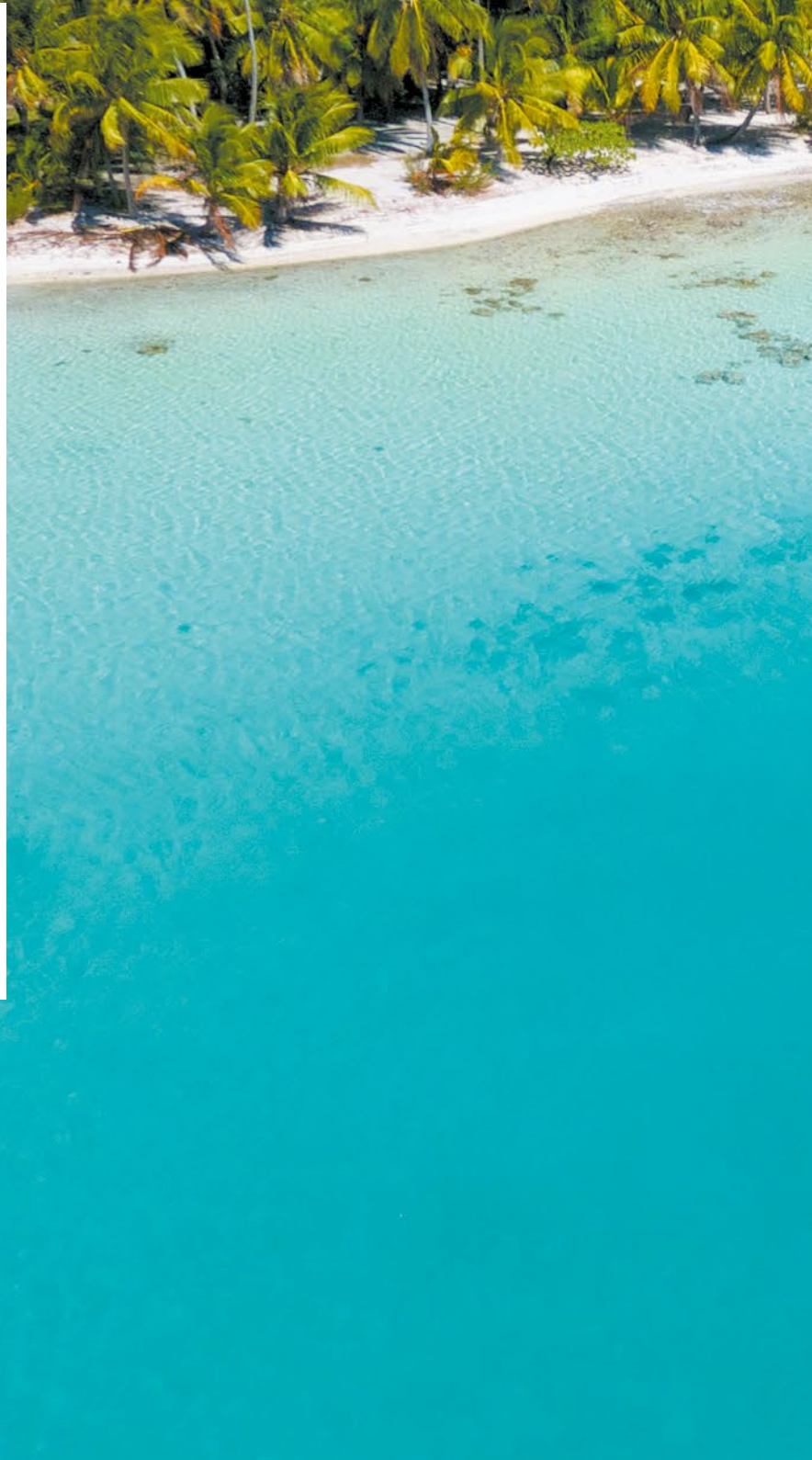



VOS PLUS BELLES EXPÉRIENCES

...D'ATOLLS

Comme suspendus au milieu d'une palette de bleus inimaginable, les atolls sont un élégant ruban de motu aux plages de sable blanc ou rose, comme à Tikehau, perdu dans l'immensité de l'océan Pacifique. Ces formations coralliennes, d'une beauté unique, fascinent tous leurs visiteurs. Que vous alliez à Rangiroa avec son « Lagon bleu » dans son gigantesque lagon ou à Tikehau, cercle de 26 km de diamètre, la douceur de vivre est un art.



...PERLES

De ces atolls éloignés de tout, sont nées les « poe rava » ou perles noires de Tahiti. Petit miracle de la nature, ces perles aux couleurs et aux formes aussi variées qu'il y a de perle, sont le cadeau d'une huître greffée, couvée et soignée pendant des années. Cette perle incarne la splendeur des lagons et est considérée comme les diamants noirs de Polynésie. Une pure merveille !

...SOUS-MARINES

Grandiose, splendide, prodigieux... les superlatifs ne manquent pas au sujet des fonds sous-marins polynésiens.

Le Commandant Cousteau a classé ces écosystèmes parmi les plus riches. A Rangiroa, 5^{ème} plus beau « spot » de plongée au monde avec son mur de 300 requins et Fakarava inscrit au patrimoine des réserves naturelles de l'UNESCO, en sont les « Mecque ». Tortues, dauphins, raies manta, requins... ils sont tous là !



...ROBINSON

Le mythe de Robinson, seul au monde sur son île... ici ce sont des motu mais l'idée est là ! Les Tuamotu se prêtent parfaitement à ces « Robinsonnades ». Plage de sable blanc déserte, lagon à l'infini aux eaux turquoise, une brise marine pour vous rafraîchir, c'est le décor que l'on imagine et l'endroit qui l'incarne le mieux est sans doute LE SAUVAGE PRIVATE ISLAND. N'hésitez plus, venez vivre l'expérience !

NOTRE SÉLECTION «BEST OF»

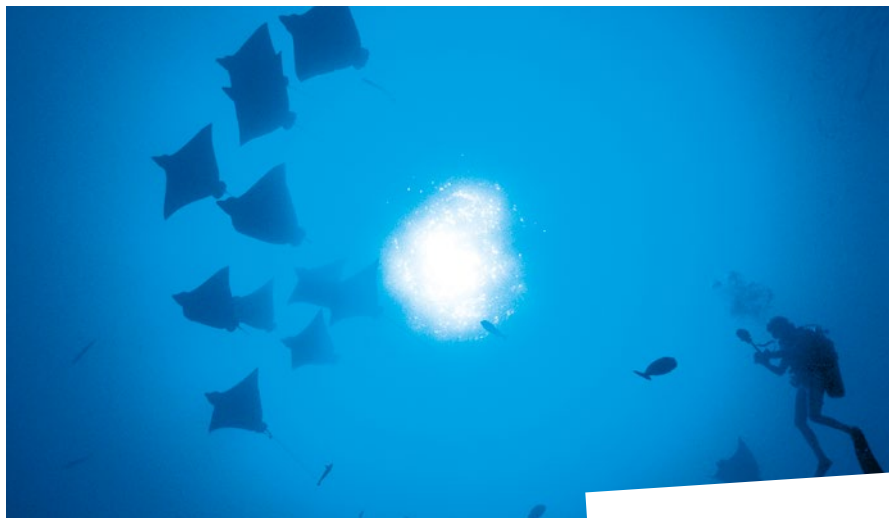

Les insolites

LAGON BLEU

À une heure de bateau du village d'Avatoru se trouve un lieu magique : « lagon

96€ TTC⁽¹⁾
par personne,
journée avec déjeuner
(hors boissons)

bleu ». Véritable lagon dans le lagon, ses nuances de bleus sont incroyables ! Poissons tropicaux et oiseaux peuplent l'endroit pour le plus grand bonheur de tous. Exploration des motus, nage dans cet aquarium naturel et rencontre avec des requins pointe noire sont au programme ainsi qu'un pique-nique tahitien...A faire absolument !

Les incontournables

SABLES ROSES

À l'est de Rangiroa, les incroyables Sables Roses. Lieu isolé aux couleurs si

112€ TTC⁽¹⁾
par personne,
journée avec déjeuner
(hors boissons)

particulières aux atolls des Tuamotu. La matinée sera dédiée à la plongée libre et la richesse sous-marine du lagon. Pique-nique sur un îlot perdu dans le lagon, snorkeling dans « l'aquarium » parmi les poissons tropicaux, enfin petite visite aux dauphins de la passe de Tiputa.

ECO-TOUR PASSE DE TIPUTA

Si vous voulez vivre une expérience unique, n'hésitez plus... Équipé d'un masque, tuba et palmes, vous admirerez la faune de l'aquarium. Laissez-vous porter par le courant rentrant dans le passe de Tiputa afin de suivre les napoléons, les raies manta ou léopard et les grands dauphins tursiops... Époustouffant !

54€ TTC⁽¹⁾
par personne,
Tour de 2h

L'ÎLE AUX RÉCIFS

Direction plein sud pour une journée haute en couleur vers un endroit atypique : l'île aux récifs. Derrière les plages de sable, les murs de Feo, extraordinaires formations surélevées de coraux fossilisés, puis le platier où vivent des espèces différentes de celles du lagon comme les oursins crayons. Déjeuner sur un motu, puis les sables roses et escale à l'Aquarium, proche de la passe de Tiputa, vous permettra d'admirer la richesse de la faune aquatique.

96€ TTC⁽¹⁾
par personne,
journée avec déjeuner
(hors boissons)

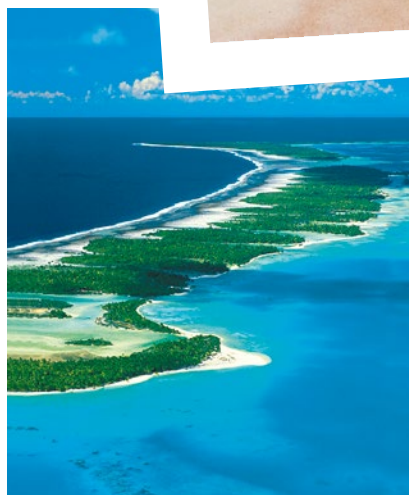

Zoom sur...

BAPTÊME DE PLONGÉE

Pour ceux qui n'ont pas encore osé l'expérience des grands fonds, n'hésitez plus ! Accompagnés de plongeurs professionnels, plongez dans ces eaux transparentes pour une expérience exceptionnelle... Mérous, napoléons, barracudas, tortues, raies, dauphins... ils seront tous là pour vous ! A Rangiroa, baptême réalisé avec la super équipe du Club The 6 Passengers. (Possibilité sur d'autres îles)

86€ TTC⁽¹⁾
par personne,
par baptême.

RANGIROA - TIKEHAU

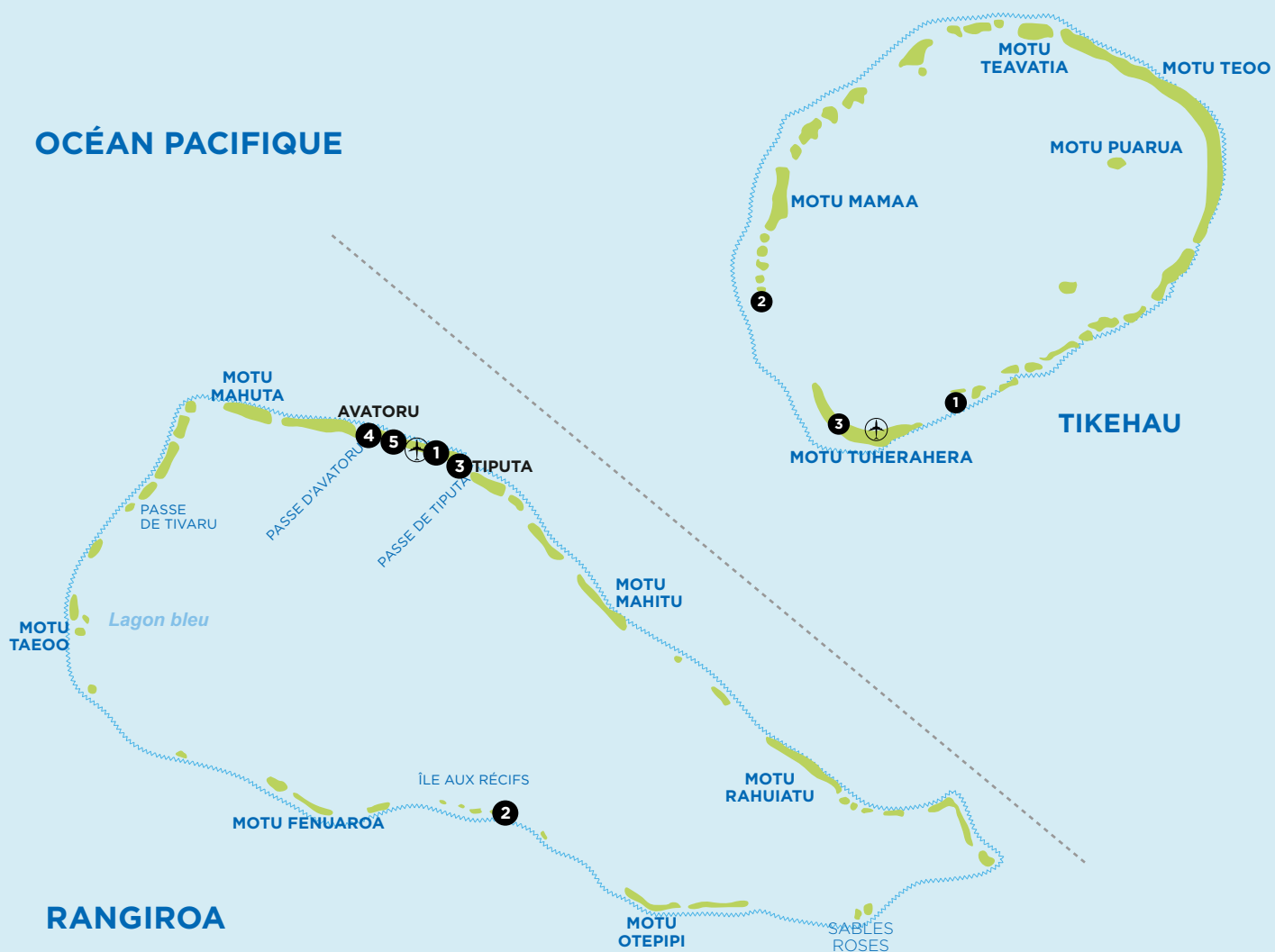

LES HÔTELS

RANGIROA

- ❶ Kia Ora Resort & Spa (p.69)
- ❷ Le Sauvage Private Island (p.70)
- ❸ Les Relais De Josephine (p.71)
- ❹ Pension Cécile (p.72)
- ❺ Maitai Rangiroa (p.70)
- Raira Lagon (p.72)

TIKEHAU

- ❶ Tikehau Pearl Beach Resort (p.73)
- ❷ Ninamu Resort (p.74)
- ❸ Tikehau Village (p.74)



HÔTEL KIA ORA RESORT & SPA ****SUP

Le seul hôtel de luxe de l'atoll, le Kia Ora, est simplement magnifique : un service personnalisé, une piscine privée dans chaque villa, une délicieuse cuisine, un Spa... Un « Must » incontournable !

VOTRE ESCALE

Dans une vaste cocoteraie, le long de la plage ou surplombant le lagon, les 60 bungalows d'inspiration polynésienne, à la décoration moderne et élégante, vous accueillent sur un des plus beaux motus de l'atoll. 19 bungalows plage de 61 m² avec bain à remous et 3 bungalows duplex plage de 73 m² avec bain à remous ; 3 bungalows deluxe de 74 m² avec piscine et 10 bungalows pilotis de 75 m² ; 20 villas de 184 m², 4 suites junior de 194 m² et 1 suite executive de 236 m², toutes avec piscine.

Pour Robinsons en herbe, un îlot privé à 30 km au sud, Le Sauvage Private Island (p.70), n'hésitez pas à y séjourner c'est unique et magique !

LA TABLE

Dans un décor raffiné et exotique, le « Te Rairoa » propose un voyage gastronomique où la subtilité de la cuisine française s'allie aux saveurs polynésiennes. Belle carte des vins du monde. Sous les étoiles, en lévitation sur le lagon, le « Miki Miki bar ». Soirées polynésiennes le mercredi et le dimanche.

LOISIRS

Plage, piscine, matériel de plongée libre, salle de fitness, canoës, kayaks. Avec participation : excursions, vélos. BIEN-ÊTRE : havre de paix, abandonnez-vous un moment au Spa pour un massage polynésien. Centre de plongée PADI.

253€ TTC⁽¹⁾

La nuit en petit déjeuner

⁽¹⁾ À partir de et par personne. Exemple de prix en bungalow plage double du 01/11/17 au 31/03/18. (hors taxe de séjour).

BONS PLANS*

Long séjour, Combiné d'îles (avec certains hôtels à Bora Bora), Demi-pension offerte en villa et en pilotis.

Aéroport de Rangiroa à 2,5 km

L'AVIS DE L'EXPERT

Tout simplement fabuleux ! On craque pour les villas et leur piscine dans lesquelles on se glisse avec délices en fin de journée ! Un hôtel de luxe aux Tuamotu à ne surtout pas bouder !



MAITAI RANGIROA ***

Éblouissant de mille nuances de bleu, l'atoll de Rangiroa, perdu dans le Pacifique, abrite un véritable coin de paradis : le Maitai. Encore plus beau depuis qu'il a sa piscine !

VOTRE ESCALE Dans un écrin arboré et fleuri d'hibiscus, le long du lagon turquoise 38 bungalows de style polynésien : 18 bungalows jardin jumelés de 25 m², 10 bungalows jardin premium et 6 lagons de 28 m². La décoration vient d'être « rénovée » et les terrasses agrandies.

LA TABLE Le restaurant surplombant le lagon et la piscine, offre une délicieuse cuisine internationale avec des « touches » polynésiennes. On y mange un des meilleurs poisson cru à la Tahitienne ! 1 bar ouvert sur la nature.

LOISIRS Plage de corail, piscine, matériel de plongée libre, kayak, pétanque. Avec participation : excursions, pêche, location de voitures et vélos, centre de plongée sous-marine.

127€ TTC⁽¹⁾

La nuit en petit déjeuner
du 01/11/17 au 31/03/18.

BONS PLANS*

Enfant gratuit, Nuits offertes, Réservez tôt -10% à D-90, Combiné d'îles, Demi-pension offerte.

Aéroport de Rangiroa à 1 km

L'AVIS DE L'EXPERT

Le Maitai vient de se refaire une beauté avec en prime une piscine flambant neuve. Raison de plus pour y passer des vacances de rêve !



LE SAUVAGE PRIVATE ISLAND ****

Cap au Sud : Le Sauvage. A faire pâlir tous les autres motus... Un écrin de verdure ourlé de sable blanc éclatant, baigné par des eaux cristallines, vous attend pour une Robinsonnade dans un décor de rêve... Une expérience authentique et exceptionnelle !

VOTRE ESCALE Au cœur d'une nature totalement préservée, 5 grands bungalows confortables typiquement polynésiens, construits en pandanus, bois et bambous. Pas d'électricité, mais des lampes à pétrole pour être en harmonie avec la nature.

LA TABLE Une table d'hôte où règne une belle convivialité autour de délicieux mets tahitiens.

LOISIRS Plage déserte, pirogues à balanciers, kayak, plongée libre (prêt de palmes, masque et tuba auprès du Kia Ora), exploration des récifs, pêche, pique-nique...

253€ TTC⁽¹⁾

La nuit en pension complète
du 01/11/17 au 31/03/18.

Aéroport de Rangiroa à 2,5 km et 1h en bateau

L'AVIS DE L'EXPERT

Ici, c'est la Polynésie comme on l'imagine à l'aube du premier jour ! Un accueil chaleureux et une expérience unique... En revanche, oubliez votre portable il est superflu sur ce motu ! Notre coup de cœur.



LES RELAIS DE JOSÉPHINE ★★★ SUP

Une situation exceptionnelle, pour cette petite pension au charme colonial raffiné, d'où vous pourrez observer le ballet quotidien des dauphins dans la passe de Tiputa. Une petite merveille !

VOTRE ESCALE Dans un jardin riche et varié, 7 bungalows spacieux de 30 m², dont 3 proche de la passe, meublés dans un style colonial avec lit à baldaquin et terrasse.

LA TABLE Le petit déjeuner est servi sur la terrasse avec une vue imprenable sur la passe de Tiputa. Pour le dîner, table d'hôtes où l'on vous servira une cuisine française et des spécialités polynésiennes.

LOISIRS Matériel de plongée libre, vélos. Observation « dans son transat » des dauphins qui s'amuse dans les vagues de la passe. Avec participation : excursions sable rose, lagon bleu, pêche, plongée sous-marine.

183€ TTC⁽¹⁾

La nuit en demi-pension
du 01/11/17 au 31/12/17.

Aéroport de Rangiroa à 5 km

L'AVIS DE L'EXPERT

Le charme de l'endroit, des bungalows et de Joséphine la propriétaire, confèrent à cette pension « de qualité » une atmosphère chaleureuse et originale. Unique !



PENSION TEVAHINE DREAM ★★★

Face au lagon cristallin, cette pension vous séduira par sa décoration « cosy » surprenante, un brin tendance, et l'accueil exceptionnel de Norbert. A vivre sans modération !

VOTRE ESCALE 5 bungalows, tous différents, construits et décorés avec goût et originalité par les propriétaires, avec des matériaux traditionnels (bois, corail, nacre...). 3 bungalows plage et 2 bungalows jardin avec mini piscine.

LA TABLE Les repas, cuisinés par Norbert, le propriétaire, sont pris en commun sur une terrasse couverte face au lagon. Pas de possibilité de déjeuner sur place, mais il existe plusieurs petits restaurants/snacks à proximité.

LOISIRS Plage de « soupe de corail » avec accès facile au lagon, matériel de plongée libre, kayak, vélos. Avec participation : pêche, excursions. A proximité : centre de plongée.

146€ TTC⁽¹⁾

La nuit en demi-pension
du 01/11/17 au 31/12/17.

Aéroport de Rangiroa à 3 km

L'AVIS DE L'EXPERT

Ici on ne pense qu'à votre bien-être et à vous faire découvrir la « vraie » Polynésie... Une de nos adresses préférées !



PENSION CÉCILE 🌴

Dans un cadre authentique et reposant, au bord du lagon bleu infini de Rangiroa, la chaleur de l'accueil de cette pension de famille vous plonge dans ambiance 100% polynésienne !

VOTRE ESCALE La propriété se compose de 7 bungalows en bordure du lagon dont 4 « famille ». Décoration typiquement polynésienne avec meubles en rotin et tissus colorés.

LA TABLE La restauration est simple mais délicieuse. Que des produits locaux dans vos assiettes gourmandes et copieuses !

LOISIRS Une petite plage aménagée, un ponton qui donne accès au lagon, matériel de snorkeling, kayaks, bouées, vélos. Avec participation : multiples excursions, pêche. A proximité : centre de plongée sous-marine.

96€ TTC⁽¹⁾
La nuit en demi-pension
du 01/11/17 au 31/12/17.

Aéroport de Rangiroa à 2 km

L'AVIS DE L'EXPERT

Ici c'est le sourire, la gentillesse et la disponibilité des propriétaires qui vont rendre votre séjour inoubliable. Ne ratez pas l'excursion au motu Otepipi !



RAIRA LAGON 🌴

Raira Lagon, ce petit hôtel-pension familial, situé sur Avatoru, au bord du lagon, offre un environnement calme et reposant, en communion avec une nature abondante.

VOTRE ESCALE À l'ombre d'une cocoteraie, dans un grand jardin resté sauvage, fleuri d'hibiscus, 10 farés confortables avec terrasse, dont 4 lagon. Décoration simple et tahitienne.

LA TABLE Bar-restaurant avec vaste terrasse donnant sur la plage et le lagon. Cuisine locale à base de poisson pêché dans le lagon de Rangiroa.

LOISIRS Plage, kayak, matériel de snorkeling, pétanque. Avec participation : plongée libre avec guide, excursions, location de vélos. A proximité : centre de plongée PADI.

119€ TTC⁽¹⁾
La nuit en petit déjeuner
du 01/11/17 au 31/12/17.

Aéroport de Rangiroa à 2 km

L'AVIS DE L'EXPERT

Que vous soyez plutôt farniente, aventurier ou plongeur, le Raira Lagon est idéal pour découvrir les Tuamotu. Pensez à avoir des chaussures de corail pour vous baigner.



Villa plage piscine privée



Suite Pilotis



TIKEHAU PEARL BEACH RESORT ****

Sur l'un des nombreux motus de l'atoll se cache un des fleurons des hôtels Pearl. Vous serez conquis par le rose du sable de la plage, la transparence du lagon mais aussi par le charme des bungalows et l'hospitalité des Polynésiens. Authenticité et luxe vous attendent !

VOTRE ESCALE

Niché dans la cocoteraie, le long d'une plage de sable aux reflets roses ou comme suspendus sur le lagon turquoise, les 37 bungalows ont été construits dans des matériaux naturels pour s'intégrer parfaitement à la nature. Au choix : 12 bungalows plage avec salle de bains extérieure (55 m²), 16 pilotis (55 m²) dont 7 premium avec accès direct au lagon, 8 suites pilotis (93 m²) et 1 villa plage avec piscine privée (120 m²) blottie entre les cocotiers. Wifi gratuit au bar.

LA TABLE

Ouvert sur l'extérieur, le restaurant « Poreho » propose une cuisine délicieusement teintée de saveurs polynésiennes. Dîner sous le ciel étoilé de Tikehau vous enchantera ! 1 bar, le « Tianoa ».

LOISIRS

Plage de sable blanc et rose, piscine, matériel de plongée libre, kayaks, pétanque, beach-volley, tennis de table, billard. Navettes pour le village de Tuherahera. Avec participation : excursions. BIEN-ÊTRE : au cœur de la nature, le fare « Manea Spa » vous procurera bien-être et sérénité. Produits à base de plantes et de monoi 100% naturels. Plongée : centre PADI. Le lagon est un véritable aquarium géant et la passe de Tuheiva regorge de raies Manta, requins gris, dauphins bleus... Vous n'allez plus vouloir quitter vos palmes !

225€ TTC⁽¹⁾

La nuit en petit déjeuner

⁽¹⁾ À partir de et par personne. Exemple de prix en bungalow pilotis double du 01/12/17 au 31/03/18. (hors taxe de séjour).

BONS PLANS*

Enfant gratuit, Réservez tôt -35% à D-90, Long séjour -25%, Combiné d'îles.

Aéroport de Tikehau à 15 mn en bateau

L'AVIS DE L'EXPERT

Romantisme, intimité et authenticité dans un décor aux camaïeux de roses et bleus au bout du monde. Voilà la promesse que le Tikehau Pearl fait à tous ceux qui vont goûter aux plaisirs de ce petit coin de paradis. Un coup de cœur pour la villa plage et sa piscine privée, parfaite pour les amoureux.



NINAMU RESORT ★★★

Ne cherchez plus, le paradis est ici. Lové sur son motu privé, entre océan et lagon turquoise, le Ninamu accueille tous ceux qui rêvent d'authenticité, d'intimité et d'exception.

VOTRE ESCALE Nichés au cœur d'une végétation intacte, à quelques pas de la plage et du lagon, les 7 bungalows ont été construits avec des matériaux naturels : corail, bois flotté, bambou. Tous uniques et ouverts sur la nature.

LA TABLE Le restaurant vous propose une délicieuse cuisine aux saveurs tahitiennes concoctée avec des produits du lagon et du jardin d'Éden, le potager de Tikehau.

LOISIRS Plage avec transats, terrasse ombragée, matériel de plongée libre, paddle, kayak, kiteboard, pêche, excursions. Avec participation : pêche en haute mer, plongée sous-marine.

392€ TTC⁽¹⁾

La nuit en formule «tout compris»
du 01/11/17 au 31/12/17.

Aéroport de Tikehau à 10 mn en bateau

L'AVIS DE L'EXPERT

On adore ! Un écolo-lodge entre ciel azur, lagon émeraude et sable blanc, des bungalows en harmonie avec la nature préservée du motu, une équipe chaleureuse aux petits soins, vous allez être séduit. Un de nos coup de cœur. Pour vivre une robinsonnade de luxe !



TIKEHAU VILLAGE ★★★

Envie d'une jolie plage de sable blanc baignée par les eaux cristallines du lagon, d'un bungalow à l'ombre des pins « aito », d'une ambiance conviviale et chaleureuse... Le Tikehau Village est pour vous !

VOTRE ESCALE Dans le jardin arboré et le long de la plage, 9 bungalows, dont 2 supérieur, de style polynésien avec un toit en pandanus, une petite terrasse et une décoration traditionnelle.

LA TABLE A l'intérieur du « fare pote » ou à l'extérieur, on déguste une très bonne cuisine tahitienne à base de produits locaux et de poissons du lagon... 1 bar avec une télévision !

LOISIRS Plage, kayaks, pétanque, vélos. Wifi gratuit. Avec participation : excursions, club de plongée.

118€ TTC⁽¹⁾

La nuit en demi-pension
⁽¹⁾ À partir de et par personne.
Du 01/11/17 au 31/12/17.

Aéroport de Tikehau à 300 m.

L'AVIS DE L'EXPERT

Un vrai petit paradis tahitien sur l'un des plus beaux atolls de Polynésie. On aime le charme et la simplicité du lieu. Le lever du soleil au petit déjeuner est magique !



HAVAIKI LODGE ★★ SUP

Proche du village de Rotoava, au sein de la plus vieille ferme perlière de Fakarava, le Havaiki Lodge s'adresse à ceux qui veulent profiter de la qualité de l'accueil polynésien.

VOTRE ESCALE Entre ciel et lagon, cette maison d'hôtes polynésienne se compose de 5 bungalows jardin panoramique et 10 bungalows plage avec la climatisation.

LA TABLE Restaurant/bar avec animations le soir avec le groupe Toparaga de danse locale ou le trio Akona. Snack/bar sur la plage.

LOISIRS Plage, kayaks, matériel de plongée libre, pirogue polynésienne, vélos. À la réception : fontaine à eau & coffre. Avec participation : boutique de perles, excursions, centre de plongée sous-marine.

124€ TTC⁽¹⁾

La nuit en demi-pension
du 01/11/17 au 31/12/17.

Aéroport de Fakarava à 6 km

L'AVIS DE L'EXPERT

Au bord d'un des lagons les plus poissonneux de Polynésie, un accueil chaleureux, une ambiance amicale et des recettes de poisson cuisinées par une Mama paumotu pétillante...



PENSION RAIMITI ★★

« Raimiti, là où le ciel rejoint l'océan » pour ce petit paradis du bout du monde, au sud de l'atoll de Fakarava. Dépaysement et authenticité pour un séjour loin de toute agitation moderne ! Une pure merveille...

VOTRE ESCALE Construits dans des matériaux locaux 5 farés Robinson complètement ouverts (sans fenêtre ni porte) et 4 farés Crusoe côté récif avec une vue panoramique sur l'océan, avec baie vitrée et porte. Ici pas d'électricité mais des bougies et des lampes de tempête !

LA TABLE Très bonne table d'hôtes qui vous fera découvrir une cuisine tahitienne savoureuse où la convivialité règne en maître !

LOISIRS Pas de plage (navette pour celle de Irifa à 5 min. en bateau) mais un spot de snorkeling hors pair ! Balades sur le récif, excursions, barbecue sur motu. A proximité : centre de plongée à Tetamanu.

212€ TTC⁽¹⁾

La nuit en pension complète (si 3 nuits)
du 01/11/17 au 31/12/17.

BON PLAN*

Long séjour.

Aéroport de Fakarava à 1h20 de bateau.

L'AVIS DE L'EXPERT

Unique et hors des sentiers battus, cette pension et ses propriétaires vont vous faire découvrir une Polynésie que l'on a rarement l'opportunité d'approcher !



ARCHIPEL DES MARQUISES

Né d'une rencontre entre le feu de la terre et l'eau de l'océan, l'archipel des Marquises surprend par sa différence

avec des paysages puissants et tourmentés, des pics acérés, des vallées profondes et des baies protégées... Tout le patrimoine culturel de la Polynésie est concentré dans ces quelques îles mythiques : Nuku Hiva, Hiva Oa, Ua Pou... Grâce à des peintres ou écrivains explorateurs, nous avons découvert un monde insoupçonné et un peuple généreux. Ce monde à part, enveloppé de mystère, va vous envoûter et vous ne reviendrez pas tout à fait le même d'un voyage aux Marquises... Bienvenue sur la « terre des hommes ».



VOS PLUS BELLES EXPÉRIENCES

...A NUKU HIVA

Nuku Hiva impose ses pics rocheux et ses falaises plongeant dans l'immensité de l'océan... Décor chaotique et mystique où se cache les vestiges d'un passé bien présent. Découvrez Hakau, la 3^{ème} plus haute cascade du monde, les « me'ae » lieux sacrés et « tapu », les « paepae hiamoe » soubassements des anciennes habitations, les Tiki qui veillent, ainsi que la cathédrale Notre-Dame-des-Marquises.



...A HIVA OA

« ... nulle description ne saurait rendre sa beauté à ce pays ! » disait Herman Melville. Vierge de la pollution du monde moderne, on y découvre des vallées plantées de papayers, les surprenants sites de Taaoa et Hanapeteo, lieux de culte surgis de blocs de laves, les plus grands « tiki » de Polynésie à Paumau... Quand on voit cette île, on comprend mieux pourquoi P. Gauguin et J. Brel y sont restés...

...DE LA TERRE DES HOMMES

Ici, les Marquisiens vivent en totale harmonie avec leur nature et vous pourrez goûter à leur hospitalité légendaire qui commence par un tonitruant « kaoha nui » ou « bonjour » ! Au son des « pahu », ce peuple, fier détenteur d'un savoir ancestral, vous initiera à la danse, aux arts traditionnels de la sculpture, du tapa et surtout du tatouage. Partagez avec eux des moments inoubliables...



NUKU HIVA

Océan Pacifique

LES HÔTELS

NUKU HIVA

- 1 Keikahanui Lodge (p. 80)
- Pension Mave Mai (p. 80)

HIVA OA

- 2 Hanakee Lodge (p. 81)
- Pension Temetiu Village (p. 81)



NATURE & CULTURE AUX MARQUISES

Laissez-vous tenter par ce circuit individuel, très complet, sur les 2 îles principales de l'archipel des Marquises. Pour une découverte en profondeur de la culture et de l'histoire marquisienne, tout en profitant des somptueux paysages de ces îles isolées et indomptables.

Vous rentrerez transcendés de ce voyage sur « la Terre des Hommes » qui a changé la vie de Paul Gauguin et Jacques Brel.



VOTRE ITINÉRAIRE

3 NUITS NUKU HIVA KEIKAHANUI PEARL LODGE (p.80) + 3 NUIT HIVA OA HANAKEE PEARL LODGE (p.81)

1580€ TTC⁽¹⁾
7 jours / 6 nuits

1^{er} au 4^e JOUR • NUKU HIVA

Nuku Hiva, l'île mystique, la première à se dresser sur la route des explorateurs ! Un

concentré de culture marquisienne : vallée de Taiohae à la nature luxuriante, paysages à couper le souffle, sites archéologiques et lieux sacrés, les Tiki, la cathédrale Notre Dame construite en 1973... Sans oublier la rencontre du peuple marquisien...

4^e au 7^e JOUR • HIVA OA

Hiva Oa paraît plus paisible avec une nature pure et sauvage et des couleurs éclatantes qui ont tant inspiré... Découvrez le village Atuona, rendu célèbre par J. Brel et P. Gauguin. (espace Culturel Gauguin/Brel non inclus), le cimetière du Calvaire, la route traversant la chaîne de montagnes, les sites archéologiques et l'art ancestral marquisien (sculpture, tapa, danses, tatouages...).

VOS EXCURSIONS

A Nuku Hiva :

- Village de Koueva, site de Tohua Temeha, la cathédrale Notre Dame (1/2 journée)
- La vallée de Hatiheu, musée des arts marquisiens, sites de Kamuihei et d'Hikokua (1 journée / déjeuner marquisien)

- Vallée de Taipivai, hameau de Hooumi, site archéologique de Paeke (1/2 journée)

A Hiva Oa :

- Visite du village d'Atuona (1/2 journée)
- Paumau, le site de Te Lipona, Tiki colossaux (1 journée / déjeuner marquisien)
- Tiki souriant, site des pétroglyphes de Tehueto (1/2 journée)





NUKU HIVA KEIKAHANUI PEARL LODGE ***

À flanc de colline, surplombant la baie et le village de Taiohae, un hôtel de caractère dans une nature exubérante. La base idéale pour découvrir les trésors ancestraux de Nuku Hiva !

VOTRE ESCALE Les 20 bungalows de 39 m² construits avec des matériaux locaux et chacun sculpté par un artiste marquisien différent sont dispersés dans un vaste jardin tropical : 4 vue jardin et 16 vue baie, dont 4 premium.

LA TABLE Avec sa vue panoramique le restaurant « Pua Enana » vous offre une cuisine marquisienne aux accents français. Le « Tiki bar » a une somptueuse vue pour les couchers de soleil !

LOISIRS Piscine à débordement, plage de sable noir accessible par 50 marches. Avec participation : visite du village, randonnées, excursions en 4x4, plongée, pêche au gros, cours de sculpture, tatouage...

146€ TTC⁽¹⁾

La nuit en petit déjeuner
du 01/11/17 au 31/03/18.

Aéroport de Nuku Hiva à 2h en 4x4

L'AVIS DE L'EXPERT

Caché dans une végétation luxuriante, surplombant une magnifique plage de sable noir, le Keikahanui vous plongera dans les traditions de la mystique Nuku Hiva. Envoutant !



PENSION MAVE MAI **

Cette petite pension de famille dans le village de Taiohae, la capitale, offrant une sublime vue sur les pics montagneux et l'océan, sera parfaite pour s'immerger dans la culture marquisienne !

VOTRE ESCALE Face à la baie de Taiohae, 8 chambres standard simples dans un petit bâtiment d'un étage, avec climatisation, petite terrasse ou balcon.

LA TABLE Face à la mer, le petit déjeuner sera servi dans le patio. Restaurants et snacks à 3 mn de marche de la pension.

LOISIRS Plage à 150 m. Matériel de plongée libre, kayak, pirogue, tennis de table. Avec participation : nombreuses excursions, plongée sous-marine.

50€ TTC⁽¹⁾

La nuit en petit déjeuner
du 01/11/17 au 31/12/17.

Aéroport de Nuku Hiva à 2h en 4x4

L'AVIS DE L'EXPERT

La pension Mave Mai vous accueille pour un séjour simple et authentique que vous ne risquez pas d'oublier tant Nuku Hiva est une splendeur et les marquisiens attachants.

POLYNÉSIE / Hiva Oa / Atuona



HIVA OA HANAKEE PEARL LODGE ***

Sur les hauteurs, dominant la baie des traîtres et le port de Tahauku, le Hanakee Pearl Lodge vous offre une vue spectaculaire sur l'océan et les montagnes environnantes !

VOTRE ESCALE Immergés dans la végétation du jardin l'Hanakee dispose de 14 bungalows climatisés de 39 m² décorés dans le plus pur style marquisien par un artiste local : 5 vue montagne et 9 vue océan dont 3 premium. Wifi gratuit.

LA TABLE Le restaurant vous propose un délicieux voyage culinaire dans les saveurs marquisiennes et de sa terrasse la vue sur le volcan Tahautu est grandiose. Un bar.

LOISIRS Piscine à débordement avec deck en bois, plage, pirogues. Avec participation : excursions en 4x4, pour la « Maison du jouir » et le cimetière, les plus grands Tikis, randonnées.

146€ TTC⁽¹⁾

La nuit en petit déjeuner
du 01/11/17 au 31/03/18.

Aéroport de Hiva Oa en 20 mn en 4x4

L'AVIS DE L'EXPERT

Le Hanakee est un ravissant « lodge » intime et authentique, idéalement situé pour découvrir la beauté sauvage des Marquises.

POLYNÉSIE / Hiva Oa / Atuona

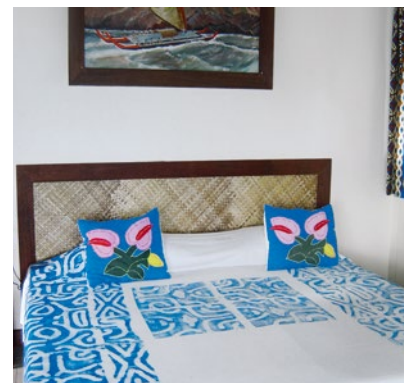

PENSION TEMETIU VILLAGE **

Cette petite hôtellerie familiale nichée sur une des collines qui entourent le village d'Atuona, à Hiva Oa, bénéficie d'une vue magnifique sur la baie de Tahauku.

VOTRE ESCALE Sur les hauteurs, dans un joli jardin, cette pension se compose de 6 bungalows simples mais confortables avec une terrasse et une belle vue sur le port.

LA TABLE Table d'hôtes, vous pourrez déguster des spécialités marquisiennes en admirant le panorama avec les autres convives de la pension.

LOISIRS Piscine, coin salon avec télévision. Avec participation : artisanat marquisien, nombreuses excursions (visite du site Upeke, de Taaoa, de sa chapelle, une des premières aux Marquises, du village de Hanaiaapa...)

58€ TTC⁽¹⁾

La nuit en petit déjeuner
du 01/11/17 au 31/12/17.

Aéroport de Hiva Oa en 20 mn en 4x4

L'AVIS DE L'EXPERT

Ambiance familiale et conviviale pour cette pension qui vous permettra de découvrir le charme évident d'Hiva Oa qui envouta Brel et Gauguin.



CROISIÈRES EN POLYNÉSIE

Découvrez les archipels polynésiens, comme les navigateurs d'antan : par l'océan...

Comme Cook, Bougainville ou Magellan, accostez sur des îles peuplées de tahitiens souriants ou sur des plages vierges de toute civilisation... Vous n'avez plus qu'à choisir la croisière qui vous correspond ! Soit le luxe et l'élégance à bord du célèbre « Paul Gauguin » qui navigue principalement dans les îles de la Société ; soit une aventure authentique sur l'Aranui V, le fameux bateau-cargo qui ravitaille les mystérieuses Marquises où vous aurez un contact privilégié avec les tahitiens ; soit une croisière « à la cabine » en catamaran dans les îles sous le vent ; soit sur le luxueux yacht Haumana... Ou vous pouvez même opter pour le luxe extrême d'une croisière privée sur un magnifique catamaran en famille ou en amoureux. Embarquez pour des aventures exceptionnelles !







CROISIÈRES À BORD DE L'ARANUI 5

L'ARANUI 5, légende parmi les légendes... Trait d'union entre Papeete et les Marquises, ce cargo mixte, plus confortable et avec son équipage attachant, vous embarque au cœur de la vie marquisienne. Paysages grandioses, rencontres uniques, visites de sites ancestraux sacrés, le tout dans une ambiance chaleureuse, décontractée et au son des ukuleles de l'équipage. Le meilleur moyen de découvrir les 6 îles habitées de cet archipel. Une expérience de vie exceptionnelle !

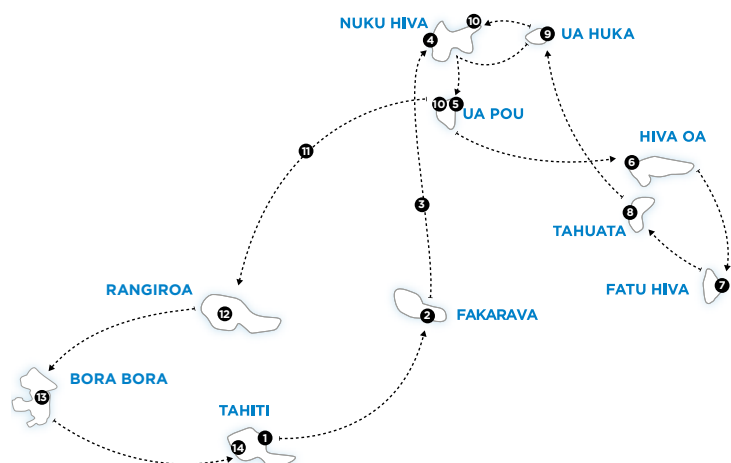

2528€ TTC⁽¹⁾
14 jours / 13 nuits

VARIANTES PLUS COURTES

- **Nuku Hiva-Nuku Hiva**
7J/6N à partir de **3 302 € TTC⁽¹⁾**
Embarquement : 4e jour / débarquement 10e jour.
- **Tahiti-Nuku Hiva**
10J/9N à partir de **3 796 € TTC⁽¹⁾**
Embarquement : 1^{er} jour / débarquement 10e jour.
- **Nuku Hiva - Tahiti**
11J/10N à partir de **4 168 € TTC⁽¹⁾**
Embarquement : 4^e jour / débarquement 14e jour.

1^{er} JOUR • TAHITI

Embarquement entre 7h et 9h. Départ de Papeete à 10h.

2^e JOUR • FAKARAVA

Arrêt balnéaire sur un des atolls les plus célèbres des Tuamotu. Fakarava : lagon aux eaux cristallines, les poissons multicolores, baignade, artisanat... Déjeuner à bord.

3^e JOUR En mer.

4^e JOUR • NUKU HIVA (TAIPIVAI / HATIHEU/ TAIOHAE)

Débarquement sur la plage de la baie de Taipivai. Visite du site Mea'e Kamuihei, avec ses banyans géants et ses pétroglyphes ; Déjeuner chez Yvonne (Hatiheu) et ouverture du four traditionnel « Umu » ; Au village, vous pourrez visiter le petit musée qui regroupe les copies des pétroglyphes. Retour à Taiohae : possibilité de visite du village de Taihoae avec la cathédrale, le centre artisanal et les produits locaux au marché.

5^e JOUR • UA POU (HAKAHAU)

Accostage au quai de Hakahau pour rejoindre à pied un superbe point de vue et un village avec une très jolie église. Visite de la mairie où l'on trouve des antiquités et costumes traditionnels. Accueil par des danseurs près d'un ancien paepae puis repas marquisien « Chez Tata Rosalie ». Puis retour à bord ou temps libre au village jusqu'à 17h.

6^e JOUR • HIVA OA - TAHUATA (VAITAHU/HAPATONI)

Début des débarquements pour le village d'Atuona. Visite du cimetière où se trouvent les tombes de J. BREL et de P. GAUGUIN. Possibilité de visite du musée créé en 2003 en souvenir de P. Gauguin et du centre J. BREL (Entrées à régler sur place). Départ pour un après-midi au village de Vaitahu à Tahuata ou à Hapatoni. Le quai de Vaitahu étant en construction, les passagers seront envoyés par barge sur le village de Hapatoni qui se trouve à 30 mn en barge. Accueil au village de Hapatoni, vente artisanale (sculpture sur os...). Retour à bord.

7^e JOUR • FATU HIVA (OMOA / HANAVAVE)

Sur cette île dans la baie de Omoa. 2 options : soit une randonnée d'environ 4h pour découvrir la nature sauvage de l'île, soit découverte des traditions et des marquisiens avec la fabrication du « tapa » traditionnel (seul endroit aux Marquises à le fabriquer) et de bouquet de Umu Hei ; à proximité du grand marché artisanal, visite du musée Grellet, puis retour à bord pour le déjeuner (pique-nique pour les randonneurs) et débarquement à Hanavave pour le marché artisanal avec ses sculptures sur bois. Retour des randonneurs pour déguster tous ensemble des gâteaux offerts par les femmes du village et pour une démonstration de fabrication du monoï.

8^e JOUR • HIVA OA (PUAMAU) - TAHUATA

L'ARANUI est ancré à dans la baie de Puamau. Première descente pour le site de Puamau où se trouve le plus grand tiki des Marquises, l'ipona. Impressionnant ! Retour au bateau pour le déjeuner, puis départ pour une plage de Tahuata. Farniente sur la plage et baignade selon conditions météorologiques.

9^e JOUR • UA HUKA (VAIPAE / HANE / HOKATU/ VAIPAE)

Manœuvre exceptionnelle dans la baie de Vaipae où le cargo s'amarré à un rocher et pivote sur lui-même ! A ne pas rater même si c'est aux aurores ! Puis débarquement en canot pour visiter les 3 vallées habitées de l'île. Balade à cheval (en option) sinon en 4x4 pour les autres. Visite du musée communal et sa collection unique d'objets d'art, arrêt à l'arboretum et route vers Hane et Hokatu et leurs marchés artisanaux dont la spécialité est le bois sculpté. Déjeuner « Chez Fournier » à Hane. Retour à bord, navigation pour la baie de Taiohae à Nuku Hiva en longeant l'île aux oiseaux Haavei. Soirée polynésienne : buffet, musiques et danses...

10^e JOUR • NUKU HIVA (TAIOHAE) - UA POU (HAKAHAU)

Temps libre à Taiohae, route vers Ua Pou, arrêt jusqu'à 15h, puis doucement les Marquises s'éloigneront dans l'immensité de l'océan...

11^e JOUR En mer.

12^e JOUR • RANGIROA

Arrivée dans les Tuamotu et le plus grand lagon de Polynésie s'offre à vous pour une journée nautique... Baignade et visite d'une ferme perlière.

13^e JOUR • BORA BORA

Après le mystère des Marquises, un dernier arrêt détente dans le lagon de la mythique Bora Bora. Plage, lagon et pique-nique.

14^e JOUR • TAHITI

Débarquement vers 9h.



VOTRE BATEAU ARANUI 5

- Longueur : 126 m
- Largeur : 22 m
- Vitesse au moteur : 15 noeuds
- Bateau climatisé
- Cabines : 1 Suite présidentielle de 41 m² avec balcon. 8 Suite royale de 22 m² avec balcon. 21 Suite premium de 18 m² avec balcon. 2 suite de 18 m². 24 cabines deluxe supérieure de 14,5 m² avec balcon. 7 cabines deluxe

de 13 m² avec balcon. 32 cabines standard de 11 m² avec hublot et 6 de 16,5 m² pour 4 personnes, 2 cabines standard single de 9.5 m² avec hublot. Toutes les cabines & suites ont une salle de douche, téléviseur et réfrigérateur. 24 Dortoirs (4 unités de 4 pers. et 1 de 8 pers.). Toilettes et salle de douche à partager.

- État major : français
- Restauration : croisière en pension complète avec vins préselectionnés pendant les repas. Les repas sont servis

dans le restaurant. Cuisine française aux saveurs polynésiennes. 1 Skybar.

- À votre disposition : piscine extérieure, salle de sport, salle de conférence, salons, 1 salon de massage, 2 ascenseurs.
- Activités et animations : conférences et excursions guidées selon le programme, soirées polynésiennes.
- Services : blanchisserie, boutique, docteur à bord, coffre, chèques vacances et cartes de crédits acceptées.



CROISIÈRES PRIVÉES TAHITI YACHT CHARTER

La liberté d'être seul au monde sur un magnifique catamaran privé... Vous choisissez le jour du départ... Naviguez au gré des alizés, pour découvrir les merveilleuses îles de Raiatea, Taha'a, Huahine, Bora Bora ou Fakarava. Les itinéraires sont flexibles, en fonction de ce que vous aurez vu avec votre Skipper. Votre hôtesse veillera à votre confort et à vos souhaits... C'est vous qui décidez ! Plus d'hésitation, embarquez pour une croisière privée. Une expérience exclusive !

VOS BATEAUX

« CLASSIC » : catamaran 38 pieds

- Longueur : 11,6 m
- Largeur : 6,5 m
- Tirant d'eau : 1,15 m
- Voilure : 79 m²
- Capacité : 4 cabines double, 2 salles d'eau avec toilettes (draps, serviettes de toilette et de bain), ventilateur
- Équipage : 1 skipper et 1 hôtesse-cuisinière
- Équipement : radio, lecteur MP3
- Sports nautiques : matériel de plongée libre, hamacs flottants, kayaks 1 paddle, ligne de traîne

« GRANDE » : catamaran 40 pieds

- Longueur : 12 m
 - Largeur : 7 m
 - Tirant d'eau : 1,20 m
 - Voilure : 84 m²
 - Capacité : 4 cabines double, 4 salles d'eau avec toilettes (draps, serviettes de toilette et de bain), ventilateur et climatisation, dessalinisateur
 - Équipage : 1 skipper et 1 hôtesse-cuisinière
 - Équipement : radio, lecteur CD
 - Sports nautiques : matériel de plongée libre, hamacs flottants, kayaks 1 paddle, ligne de traîne.
- (d'autres Catamaran possible)



CROISIÈRE ITI ITI

RAIATEA • TAHA'A • BORA BORA

1850€ TTC⁽¹⁾
4 jours / 3 nuits

Les îles sous le vent s'offrent à vous... Raiatea, l'île sacrée berceau de la culture Maohi, Taha'a, l'île vanille et dont le lagon

fait pâlir ceux des Tuamotu, et Bora Bora la mythique au lagon de mille bleus sont des bijoux incontournables de l'archipel. De nombreuses découvertes d'île en île ! Embarquez pour une croisière entre fenua (terre) et moana (océan) ! (4 itinéraires sont possibles...)



CROISIÈRE NOMADE

RAIATEA • HUAHINE • TAHA'A • BORA BORA

3250€ TTC⁽¹⁾
7 jours / 6 nuits

Toutes les merveilles de la Société dévoilées ! Raiatea et son marae Taputapuetea, site sacré des anciens. Huahine, le jardin

d'Éden avec des plages de sable blanc immaculées. Taha'a, son ruban de motus déserts et sa vanille exceptionnelle. Bora Bora, la perle du Pacifique, son lagon turquoise et sa vie aquatique. Escales à terre et mouillages au coucher de soleil... Vous ne voudrez plus débarquer !



« PREMIUM » : catamaran 44 pieds

- Longueur : 14 m
- Largeur : 7,5 m
- Tirant d'eau : 1,30 m
- Voilure : 116 m²
- Capacité : 4 cabines double, 4 salles d'eau avec toilettes (draps, serviettes de toilette et de bain), ventilateur et climatisation, dessalinisateur
- Équipage : 1 skipper et 1 hôtesse-cuisinière
- Équipement : radio, lecteur CD
- Sports nautiques : matériel de plongée libre, hamacs flottants, kayaks 1 paddle, ligne de traîne.

CROISIÈRE FAKARAVA ITI ITI

FAKARAVA

2200€ TTC⁽¹⁾
4 jours / 3 nuits

Découvrez le 2ème plus grand atoll de Polynésie de la plus belle façon qu'il soit : seul à bord d'un catamaran avec un Skipper et 1 hôtesse.

En toute liberté, un programme privé et exclusif entre ciel et mer... La Passe Sud avec son ancienne capitale, Tata-manu ; les sables roses ; le village de Rotoava ; les fonds marins exceptionnellement riche... Raies, requins, tortues vous attendent...



CROISIÈRES EN CATAMARANS DREAM YACHT

Les Maohi sont un peuple de grands explorateurs qui ont navigué à travers le Pacifique à bord de simples « va'a » (pirogues). Faites comme eux mais à bord de catamarans pour découvrir un chapelet d'îles, chacune différente... En arrivant par la mer, vous les verrez d'un autre œil. Le bleu des lagons omniprésent, le vert des montagnes qui émergent, le blanc éblouissant des motus déserts et la gentillesse des tahitiens. Embarquez pour un séjour inoubliable !

BORA BORA

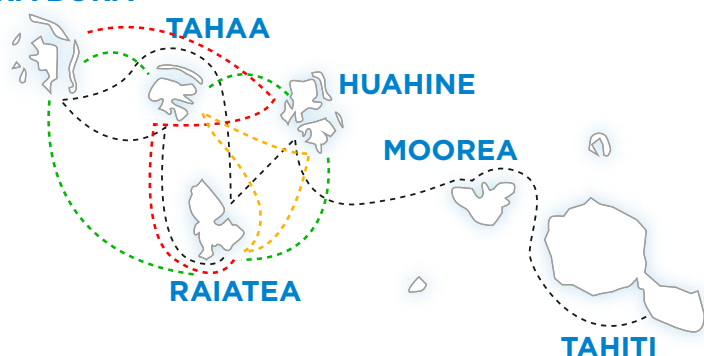

VOS BATEAUX DREAM YACHT

Catamaran Lagoon 620

- Longueur : 18,90 m
- Bau : 10 m
- Tirant d'eau : 1,55 m
- Cabines : 6 cabines doubles avec salle d'eau attenante (serviettes de toilette et de bain), climatisation (ne fonctionne pas de 23h à 8h)

- Équipage : capitaine, hôtesse/cuisinière
- Sports nautiques : équipements plongée libre, kayak de mer. Programme d'excursions avec supplément (réservation et règlement sur place).



• **BORA BORA PEARL DREAM**
RAIATEA • TAHAA'À • HUAHINE • BORA BORA

625€ TTC⁽¹⁾
4 jours / 3 nuits

Croisière sous le signe des plus beaux lagons des îles « Sous le Vent ». À chaque escale, aux pieds des montagnes sacrées de Raiatea et de Bora Bora, vous aurez l'occasion d'admirer les coraux multicolores, de nager avec une myriade de poissons, de caresser des raies, ou tout simplement de bronzer sur la plage de Matira. Une immersion marine totale !



• **HUAHINE DREAM**
RAIATEA • TAHAA'À • HUAHINE • RAIATEA

625€ TTC⁽¹⁾
4 jours / 3 nuits

Découvrez une des îles sous le vent de l'archipel de la Société. Taha'a, avec son or noir, la vanille, et qui partage son lagon turquoise avec Raiatea ; Huahine, une nature sauvage et séduisante, son village de Fare si typique, ses parcs à poissons et ses anguilles sacrées aux yeux bleus ! N'oubliez pas de chausser vos palmes pour admirer le ballet des poissons, raies et requins du lagon. Une belle croisière, hors des sentiers battus...



• **BORA BORA DREAM**
RAIATEA • BORA BORA • TAHAA'À • HUAHINE • RAIATEA

1040€ TTC⁽¹⁾
8 jours / 7 nuits

Ces îles vont vous enchanter par les lagons aux nuances de bleus insoupçonnés, le vert de la nature et la culture tahitienne... Vous accosterez sur des motus déserts, ferez escale dans la passe de Meri Meri et découvrirez la baie de Fare et son village à Huahine. A Raiatea, le marae de Taputapuatea classé au patrimoine mondial de l'UNESCO (en option) et à Taha'a le jardin de corail de Tao Tao. Sans oublier la plage de Matira à Bora Bora, mythique ! Tout est là...



• **POLYNESIA DREAM**
TAHITI • MOOREA • BORA BORA • TAHAA'À • HUAHINE
• RAIATEA (OU SENS INVERSE RAIATEA • TAHITI)

1600€ TTC⁽¹⁾
11 jours / 10 nuits

Naviguez d'île en île afin d'aller au plus près de la Polynésie et de ses habitants. Moorea et son coeur verdoyant qui cache des vallées riches de sites sacrés et de légendes. Huahine, l'île hors du temps avec ses parcs à poissons traditionnels. Raiatea, berceau de la culture polynésienne. Taha'a qui partage son lagon turquoise avec Raiatea et qui embaume la vanille. Enfin Bora Bora, la perle du Pacifique. Une croisière incontournable !



CROISIÈRES A BORD DU PAUL GAUGUIN

Le « Paul Gauguin », construit spécialement pour naviguer dans les eaux polynésiennes, est un navire somptueux, alliant culture tahitienne et luxe. Embarquer sur le Paul Gauguin, c'est changer d'île tous les jours sans avoir l'impression de bouger... L'accueil et le service sont à la hauteur de sa réputation : impeccables. Les « Gauguines », vos hôtes polynésiennes, assurent une présence permanente et s'occuperont de l'animation. Une croisière unique !

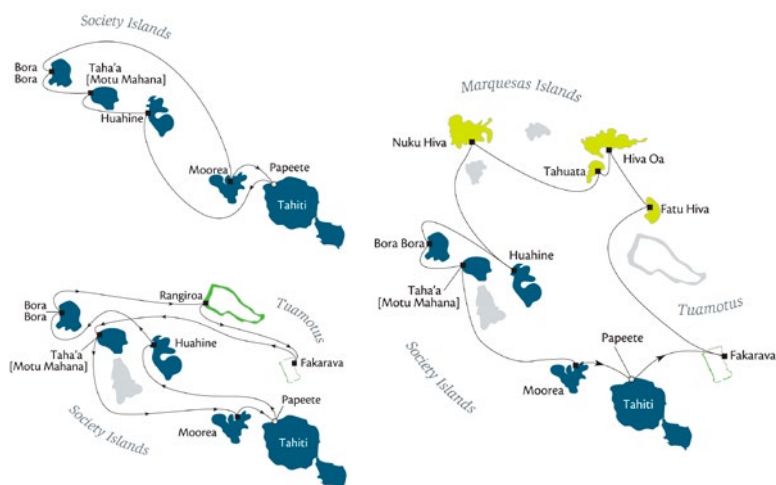

VOTRE BATEAUX

- Longueur : 156 m
- Largeur : 22 m
- Vitesse : 18 nœuds
- 166 cabines et suites
- Restauration : Le Grill, au bord de la piscine. La Véranda, élégant « bistrot français » (sur réservation). L'Étoile, gourmet. La Palette, salon-bar-discothèque. Le Piano Bar.
- Activités : planche à voile, kayak, matériel de plongée libre, piscine, centre de remise en forme, bibliothèque. Avec participation : boutique, accès W-Fi, salon de coiffure, Deep Nature Spa®, plongée bouteille, excursions.



• TAHITI & LA SOCIÉTÉ

TAHITI • HUAHINE • TAHA'A • BORA BORA • MOOREA • TAHITI

3378€ TTC⁽¹⁾
8 jours / 7 nuits

L'archipel de la Société dans toutes ses variantes... Entre les spectaculaires montagnes de Moorea et ses vallées luxuriantes, les marae sacrés et les pièges traditionnels à poissons de Huahine, le lagon turquoise de Taha'a et sa vanille, et la mythique Bora Bora avec ses plages de sable blanc, vous ne saurez laquelle est la plus belle... Elles le sont toutes !



• SOCIÉTÉ & TUAMOTU

TAHITI • HUAHINE • BORA BORA • RANGIROA • FAKARAVA • TAHA'A • MOOREA • TAHITI

5374€ TTC⁽¹⁾
11 jours / 10 nuits

En plus des fabuleuses îles de la Société, découvrez un autre visage de la Polynésie avec les Atolls. Faites escale dans les 2 plus grands lagons : Rangiroa le lagon infiniment bleu et Fakarava à la faune et flore aquatiques exceptionnelles. Cette année, possibilité d'une croisière spéciale avec un arrêt supplémentaire à Tahiti Iti...



• TUAMOTU, MARQUISES, SOCIÉTÉ

TAHITI • FAKARAVA • FATU HIVA • HIVA OA • TAHUATA • NUKU HIVA • HUAHINE • BORA BORA • TAHA'A • MOOREA • TAHITI

8140€ TTC⁽¹⁾
15 jours / 14 nuits

Découvrez une Polynésie aux multiples facettes. Un atoll : Fakarava avec son fabuleux lagon classé réserve naturelle de la biosphère par l'UNESCO. Des montagnes : les Marquises, mystérieuses avec leurs vertigineux pics, leurs légendes et leurs habitants chaleureux. Enfin, les îles de la Société, de Moorea à Bora Bora, en passant par Huahine, avec leurs montagnes couleur de jade et leurs lagons bleu infini.



• SOCIÉTÉ & ILES COOK

TAHITI • HUAHINE • AITUTAKI • RAROTONGA • BORA BORA • TAHA'A • MOOREA • TAHITI

6053€ TTC⁽¹⁾
12 jours / 11 nuits

Une croisière surprenante où vous irez de surprise en surprise... Après les magnifiques Moorea, Taha'a et Bora Bora, découvrez des îles qui auraient pu être le 6ème archipel de Polynésie ! Autre trésor du Pacifique, les îles Cook méritent ce détour : paysages de jungle, plages de sable fin, lagons translucides...

CROISIÈRES A BORD DE L'HAUMANA

Embarquez sur le magnifique Yacht Haumana pour une croisière raffinée au rythme des îles... Une expérience humaine inoubliable, des couleurs étincelantes du lagon de Bora Bora à la nature sauvage de Taha'a, tout en découvrant les saveurs polynésiennes. Faire une croisière à bord du Haumana, c'est partager les richesses de chaque île avec les polynésiens...
Une croisière unique !

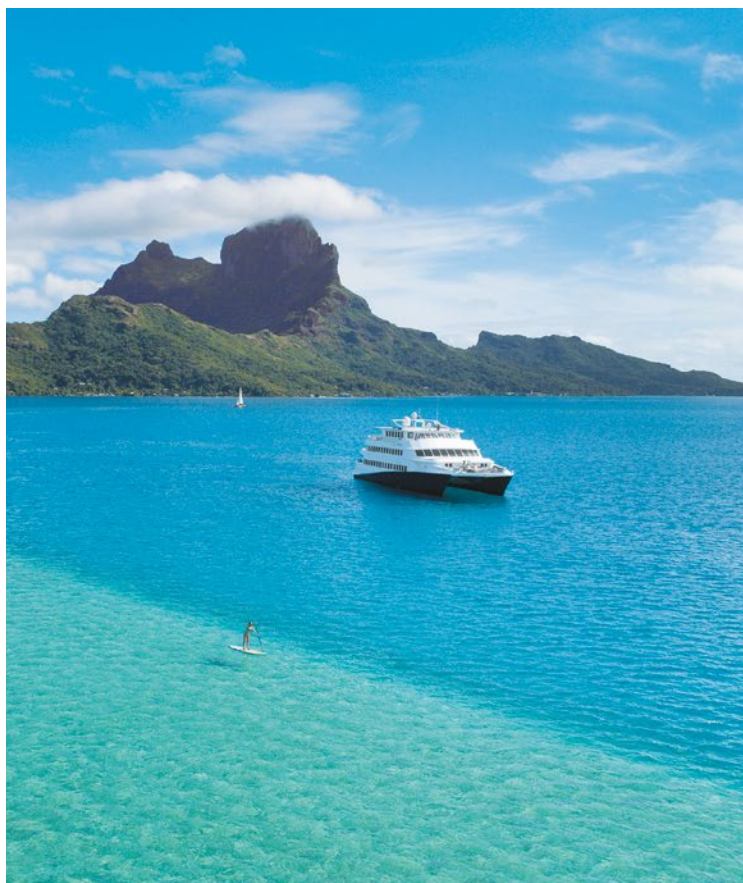

CROISIÈRE POERAVA

RAIATEA • TAHA'A • BORA BORA

1500€ TTC⁽¹⁾
4 jours / 3 nuits

Partez pour 4 jours à la découverte des perles du Pacifique Sud... Taha'a, l'île vanille avec sa nature généreuse, son ruban de motu déserts propices au rêve de Robinson et son lagon d'un bleu émeraude qu'elle partage avec Raiatea ; Bora Bora, l'île mythique, avec ses plages de sable blanc, les cocotiers qui se balancent au rythme des

alizés et lagon aux mille reflets de bleu incroyables...

Au cours des visites, soirées, vous découvrirez les saveurs de Tahiti, leur culture, ainsi que la générosité et l'hospitalité légendaire des tahitiens.

CROISIÈRE VANIRA

BORA BORA • TAHA'A • RAIATEA

VOTRE BATEAU

LE HAUMANA

- Longueur : 36 m
- Largeur : 13.8 m
- Équipage : 13
- Cabines : 11 Cabines, dont 2 Ninamu pont 1 et 9 Mahana (15m²) pont 2, hublots, climatisation, salle de bain avec douche, téléviseur. 1 Suite

panoramique Fetia (35m²) à l'avant du bateau, climatisation, salle de bain avec douche, téléviseur. Service cabine 2 fois par jour.

- Restaurant, bar, salon panoramique, deck extérieur, solarium. Activités : Kayak, paddle board, palmes, masques, tubas.



INFOS PRATIQUES

Située dans le Pacifique sud, la Polynésie française est composée de 118 îles dont 67 habitées sur 4 167 km². Réparties sur 5 archipels, ces îles regroupent près de 270 000 habitants. La capitale est Papeete (prononcer « Papéété »), sur l'île de Tahiti dans l'archipel de la Société.



LES FORMALITÉS

FORMALITÉS ADMINISTRATIVES

Pour tous les ressortissants français y compris les enfants (quelque soit leur âge) en Transit et en escale à Los Angeles doivent être en possession :

1. d'un billet d'avion Aller/Retour et d'un formulaire APIS nécessaire à l'émission des billets d'avion.
 2. d'un e-passeport (avec puce électronique délivré dès le 30/06/09)
 3. d'un **formulaire ESTA** : l'autorisation « ESTA » (Electronic System for Travel Authorization) est impérative pour l'entrée au États-Unis ; elle s'obtient uniquement via Internet : <https://esta.cbp.dhs.gov>. Ce formulaire est obligatoire et payant (15\$ par personne à ce jour), règlement par carte bancaire uniquement au moment de la demande.
- **Visa** : pas de visa pour les séjours de moins de 3 mois.

INFOS PRATIQUES

- **Décalage horaire** : -11h l'hiver et -12h l'été.
- **Durée du vol** : environ 22 heures de Paris avec un transit à Los Angeles.
- **Langues** : le français est la langue officielle et le Reo ma'ohi (tahitien) est très utilisé dans toutes les îles.
- **Voltag**e : courant de 110 ou 220 volts (alternatif 60 périodes) selon les îles. Avant tout branchement, renseignez-vous.

MONNAIE

- **Devise** : franc CFP Comptoir Français du Pacifique (code XPF). Taux de change fixe 1 e = 119.332 XPF / 1 XPF = 0.00838 e. N.B. : cette monnaie n'est pas échangeable en dehors de la Polynésie et Nouvelle-Calédonie.
- **Bureaux de change** : à l'aéroport Tahiti-Faa'a ouverts lors des arrivées et départs internationaux et dans presque toutes les îles (attention cependant sur certains atolls).
- **Carte de crédit** : tous les hôtels internationaux acceptent la plupart des cartes de crédit internationales et certains assurent le service de change. Distributeurs à Tahiti, Moorea, Huahine, Raiatea, Bora Bora, Rangiroa, Nuku Hiva et Hiva Oa.
- **Taxes** : une taxe de séjour est à régler sur place dans les hôtels : environ 160 XPF ou 200 XPF par personne (12 ans et +) / jour.

QUAND PARTIR ?

La Polynésie est aussi vaste que l'Europe donc, la météo varie selon les Archipels. Le plus visité, l'Archipel de la Société bénéficie d'un climat tropical.

- **Novembre à avril** : saison humide, averses plus fréquentes et plus fortes notamment en décembre et janvier : 29-30°C et 90% d'humidité. Idéale pour voir la végétation luxuriante et un ciel avec une luminosité grandiose !
- **Mi-avril à mi-octobre** : saison sèche avec des alizés et un faible taux d'humidité. La plus agréable : 28°C dans l'air, des nuitées rafraîchissantes et quelques averses passagères ! La température moyenne de l'air est de 27-28°C et celle de l'eau de 26-28°C. L'ensoleillement est d'environ 2400 h par an ! Les archipels des Australes et Gambier situés plus au sud ont un climat un peu plus frais. Pour l'Archipel des Tuamotu, le climat est toujours beau et chaud excepté quelques pluies entre novembre et avril. Dans l'Archipel des Marquises, climat chaud et sec de novembre à avril.

CONDITIONS GÉNÉRALES DE VENTE / Attention : ces conditions ne s'appliquent pas pour les vols sans achat de prestations.

Extraits du Code du Tourisme :

- Article R 211-3

Sous réserve des exclusions prévues aux troisième et quatrième alinéas de l'article L. 211-7, toute offre et toute vente de prestations de voyages ou de séjours donnent lieu à la remise de documents appropriés qui répondent aux règles définies par la présente section. En cas de vente de titres de transport aérien ou de titres de transport sur ligne régulière non accompagnée de prestations liées à ces transports, le vendeur délivre à l'acheteur un ou plusieurs billets de passage pour la totalité du voyage, émis par le transporteur ou sous sa responsabilité. Dans le cas de transport à la demande, le nom et l'adresse du transporteur, pour le compte duquel les billets sont émis, doivent être mentionnés.

La facturation séparée des divers éléments d'un même forfait touristique ne soustrait pas le vendeur aux obligations qui lui sont faites par les dispositions réglementaires de la présente section.

- Article R 211-3-1

L'échange d'informations précontractuelles ou la mise à disposition des conditions contractuelles est effectué par écrit. Ils peuvent se faire par voie électronique dans les conditions de validité et d'exercice prévues aux articles 1125 à 1127-6, 1176 et 1177 du code civil. Sont mentionnés le nom ou le raison sociale et l'adresse du vendeur ainsi que l'indication de son immatriculation au registre prévu au a de l'article L. 141-3 ou, le cas échéant, le nom, l'adresse et l'indication de l'immatriculation de la fédération ou de l'union mentionnées au deuxième alinéa de l'article R. 211-2.

- Article R 211-4

Préalablement à la conclusion du contrat, le vendeur doit communiquer au consommateur les informations sur les prix, les dates et les autres éléments constitutifs des prestations fournies à l'occasion du voyage ou du séjour tels que :

- 1° La destination, les moyens, les caractéristiques et les catégories de transports utilisés ;
- 2° Le mode d'hébergement, sa situation, son niveau de confort et ses principales caractéristiques, son homologation et son classement touristique correspondant à la réglementation ou aux usages du pays d'accueil ;
- 3° Les prestations de restauration proposées ;
- 4° La description de l'itinéraire lorsqu'il s'agit d'un circuit ;
- 5° Les formalités administratives et sanitaires à accomplir par les nationaux ou par les ressortissants d'un autre Etat membre de l'Union européenne ou d'un Etat partie à l'accord sur l'Espace économique européen en cas, notamment, de franchissement des frontières ainsi que leurs délais d'accomplissement ;
- 6° Les visites, excursions et les autres services inclus dans le forfait ou éventuellement disponibles moyennant un supplément de prix ;
- 7° La taille minimale ou maximale du groupe permettant la réalisation du voyage ou du séjour ainsi que, si la réalisation du voyage ou du séjour est subordonnée à un nombre minimal de participants, la date limite d'information du consommateur en cas d'annulation du voyage ou du séjour ; cette date ne peut être fixée à moins de vingt et un jours avant le départ ;
- 8° Le montant ou le pourcentage du prix à verser à titre d'acompte à la conclusion du contrat ainsi que le calendrier de paiement du solde ;
- 9° Les modalités de révision des prix telles que prévues par le contrat en application de l'article R. 211-8 ;
- 10° Les conditions d'annulation de nature contractuelle ;
- 11° Les conditions d'annulation définies aux articles R. 211-9, R. 211-10 et R. 211-11 ;
- 12° L'information concernant la souscription facultative d'un contrat d'assurance couvrant les conséquences de certains cas d'annulation ou d'un contrat d'assistance couvrant certains risques particuliers, notamment les frais de rapatriement en cas d'accident ou de maladie ;
- 13° Lorsque le contrat comporte des prestations de transport aérien, l'information, pour chaque tronçon de vol, prévue aux articles R. 211-15 à R. 211-18.

- Article R 211-5

L'information préalable faite au consommateur engage le vendeur, à moins que dans celle-ci le vendeur ne se soit réservé expressément le droit d'en modifier certains éléments. Le vendeur doit, dans ce cas, indiquer clairement dans quelle mesure cette modification peut intervenir et sur quel élément.

En tout état de cause, les modifications apportées à l'information préalable doivent être communiquées au consommateur avant la conclusion du contrat.

- Article R 211-6

Le contrat conclu entre le vendeur et l'acheteur doit être écrit, établi en double exemplaire dont l'un est remis à l'acheteur, et signé par les deux parties. Lorsque le contrat est conclu par voie électronique, il est fait application des articles 1125 à 1127-6, 1176 et 1177 du code civil. Le contrat doit comporter les clauses suivantes :

- 1° Le nom et l'adresse du vendeur, de son garant et de son assureur ainsi que le nom et l'adresse de l'organisateur ;
- 2° La destination ou les destinations du voyage et, en cas de séjour fractionné, les différentes périodes et leurs dates ;
- 3° Les moyens, les caractéristiques et les catégories des transports utilisés, les dates et lieux de départ et de retour ;
- 4° Le mode d'hébergement, sa situation, son niveau de confort et ses principales caractéristiques et son classement touristique en vertu des réglementations ou des usages du pays d'accueil ;
- 5° Les prestations de restauration proposées ;
- 6° L'itinéraire lorsqu'il s'agit d'un circuit ;
- 7° Les visites, les excursions ou autres services inclus dans le prix total du voyage ou du séjour ;
- 8° Le prix total des prestations facturées ainsi que l'indication de toute révision éventuelle de cette facturation en vertu des dispositions de l'article R. 211-8 ;
- 9° L'indication, s'il y a lieu, des redevances ou taxes afférentes à certains services telles que taxes d'atterrissage, de débarquement ou d'embarquement dans les ports et aéroports, taxes de séjour lorsqu'elles ne sont pas incluses dans le prix de la ou des prestations fournies ;
- 10° Le calendrier et les modalités de paiement du prix ; le dernier versement effectué par l'acheteur ne peut être inférieur à 30 % du prix du voyage ou du séjour et doit être effectué lors de la remise des documents permettant de réaliser le voyage ou le séjour ;
- 11° Les conditions particulières demandées par l'acheteur et acceptées par le vendeur ;
- 12° Les modalités selon lesquelles l'acheteur peut saisir le vendeur d'une réclamation pour inexécution ou mauvaise exécution du contrat, réclamation qui doit être adressée dans les meilleurs délais, par tout moyen permettant d'en obtenir un accusé de réception au vendeur, et, le cas échéant, signalée par écrit, à l'organisateur du voyage et au prestataire de services concernés ;

13° La date limite d'information de l'acheteur en cas d'annulation du voyage ou du séjour par le vendeur dans le cas où la réalisation du voyage ou du séjour est liée à un nombre minimal de participants, conformément aux dispositions du 7° de l'article R. 211-4 ;

14° Les conditions d'annulation de nature contractuelle ;

15° Les conditions d'annulation prévues aux articles R. 211-9, R. 211-10 et R. 211-11 ;

16° Les précisions concernant les risques couverts et le montant des garanties au titre du contrat d'assurance couvrant les conséquences de la responsabilité civile professionnelle du vendeur ;

17° Les indications concernant le contrat d'assurance couvrant les conséquences de certains cas d'annulation souscrit par l'acheteur (numéro de police et nom de l'assureur) ainsi que celles concernant le contrat d'assistance couvrant certains risques particuliers, notamment les frais de rapatriement en cas d'accident ou de maladie ; dans ce cas, le vendeur doit remettre à l'acheteur un document précisant au minimum les risques couverts et les risques exclus ;

18° La date limite d'information du vendeur en cas de cession du contrat par l'acheteur ;

19° L'engagement de fournir à l'acheteur, au moins dix jours avant la date prévue pour son départ, les informations suivantes :

a) Le nom, l'adresse et le numéro de téléphone de la représentation locale du vendeur ou, à défaut, les noms, adresses et numéros de téléphone des organismes locaux susceptibles d'aider le consommateur en cas de difficulté ou, à défaut, le numéro d'appel permettant d'établir de toute urgence un contact avec le vendeur ;

b) Pour les voyages et séjours de mineurs à l'étranger, un numéro de téléphone et une adresse permettant d'établir un contact direct avec l'enfant ou le responsable sur place de son séjour ;

20° La clause de résiliation et de remboursement sans pénalités des sommes versées par l'acheteur en cas de non-respect de l'obligation d'information prévue au 13° de l'article R. 211-4 ;

21° L'engagement de fournir à l'acheteur, en temps voulu avant le début du voyage ou du séjour, les heures de départ et d'arrivée.

- Article R 211-7

L'acheteur peut céder son contrat à un cessionnaire qui remplit les mêmes conditions que lui pour effectuer le voyage ou le séjour, tant que ce contrat n'a produit aucun effet.

Sauf stipulation plus favorable au cédant, celui-ci est tenu d'informer le vendeur de sa décision par tout moyen permettant d'en obtenir un accusé de réception au plus tard sept jours avant le début du voyage. Lorsqu'il s'agit d'une croisière, ce délai est porté à quinze jours. Cette cession n'est soumise, en aucun cas, à une autorisation préalable du vendeur.

- Article R 211-8

Lorsque le contrat comporte une possibilité expresse de révision du prix, dans les limites prévues à l'article L. 211-12, il doit mentionner les modalités précises de calcul, tant à la hausse qu'à la baisse, des variations des prix, et notamment le montant des frais de transport et taxes y afférentes, la ou les devises qui peuvent avoir une incidence sur le prix du voyage ou du séjour, la part du prix à laquelle s'applique la variation, le cours de la ou des devises retenu comme référence lors de l'établissement du prix figurant au contrat.

- Article R 211-9

Lorsque, avant le départ de l'acheteur, le vendeur se trouve contraint d'apporter une modification à l'un des éléments essentiels du contrat telle qu'une hausse significative du prix et lorsqu'il méconnaît l'obligation d'information mentionnée au 13° de l'article R. 211-4, l'acheteur peut, sans préjuger des recours en réparation pour dommages éventuellement subis, et après en avoir été informé par le vendeur par tout moyen permettant d'en obtenir un accusé de réception :

- soit résilier son contrat et obtenir sans pénalité le remboursement immédiat des sommes versées ;

- soit accepter la modification ou le voyage de substitution proposé par le vendeur ; un avenant au contrat précisant les modifications apportées est alors signé par les parties ; toute diminution de prix vient en déduction des sommes restant éventuellement dues par l'acheteur et, si le paiement déjà effectué par ce dernier excède le prix de la prestation modifiée, le trop-perçu doit lui être restitué avant la date de son départ.

- Article R 211-10

Dans le cas prévu à l'article L. 211-14, lorsque, avant le départ de l'acheteur, le vendeur annule le voyage ou le séjour, il doit informer l'acheteur par tout moyen permettant d'en obtenir un accusé de réception ; l'acheteur, sans préjuger des recours en réparation des dommages éventuellement subis, obtient auprès du vendeur le remboursement immédiat et sans pénalité des sommes versées ; l'acheteur reçoit, dans ce cas, une indemnité au moins égale à la pénalité qu'il aurait supportée si l'annulation était intervenue de son fait à cette date.

Les dispositions du présent article ne font en aucun cas obstacle à la conclusion d'un accord amiable ayant pour objet l'acceptation, par l'acheteur, d'un voyage ou séjour de substitution proposé par le vendeur.

- Article R 211-11

Lorsque, après le départ de l'acheteur, le vendeur se trouve dans l'impossibilité de fournir une part prépondérante des services prévus au contrat représentant un pourcentage non négligeable du prix honoré par l'acheteur, le vendeur doit immédiatement prendre les dispositions suivantes sans préjuger des recours en réparation pour dommages éventuellement subis :

- soit proposer des prestations en remplacement des prestations prévues en supportant éventuellement tout supplément de prix et, si les prestations acceptées par l'acheteur sont de qualité inférieure, le vendeur doit lui rembourser, dès son retour, la différence de prix ;

- soit, s'il ne peut proposer aucune prestation de remplacement ou si celles-ci sont refusées par l'acheteur pour des motifs valables, fournir à l'acheteur, sans supplément de prix, des titres de transport pour assurer son retour dans des conditions pouvant être jugées équivalentes vers le lieu de départ ou vers un autre lieu accepté par les deux parties.

Les dispositions du présent article sont applicables en cas de non-respect de l'obligation prévue au 13° de l'article R. 211-4.

CONDITIONS PARTICULIÈRES DE VENTES

PRÉAMBULE : toutes les informations contenues dans la présente brochure constituent l'information préalable visée aux articles L. 211-8, L. 211-9 et R. 211-5 du Code du Tourisme et peuvent faire l'objet de modifications avant la conclusion du contrat. Dans la présente brochure, par voyage, on entend un voyage à forfait comprenant le transport aérien, les liaisons aéroport/hôtel/aéroport à destination et les prestations hôtelières définies.

I - PRIX

Les prix mentionnés dans la présente brochure sont indicatifs et

peuvent varier en fonction de la date de voyage et du nombre de participants. Les prix ont été établis par l'édition de la présente brochure et sont valables jusqu'à la parution d'une nouvelle édition. Les prix peuvent être modifiés avant la conclusion du contrat ou postérieurement comme indiqué à l'article II ci-après. Le prix du voyage est impérativement communiqué par l'agent de voyages vendeur au client au moment de l'inscription du client. Le caractère forfaitaire des prix comprend exclusivement un ensemble de prestations décrites dans les programmes et tableaux de prix. Seules les prestations mentionnées explicitement dans le descriptif du voyage sont comprises dans le prix. Tous les tarifs indiqués dans la présente brochure et son annexe « Le cahier des prix » sont indiqués par personne et exprimés en euros. Ils tiennent compte des réductions applicables au transport et à l'hébergement pour les jeunes enfants et les jeunes mariés. Aucune contestation concernant le prix du voyage ne pourra être admise après la confirmation de l'inscription et au retour de voyage du client. Il appartient donc au client d'apprécier avant son inscription si le prix forfaitaire lui convient, ce prix comprenant outre les prestations figurant au programme et au tableau des prix, les différents frais techniques et d'organisation ainsi que la marge commerciale, tous éléments restant acquis. Par ailleurs LE MONDE A LA CARTE ne remboursera en aucune manière une différence tarifaire constatée par le client par rapport aux prix mentionnés dans la brochure et/ou le cahier des prix.

Vente partielle de prestations : tout dossier ne comportant qu'une partie des prestations proposées en forfait telles que, par exemple, une semaine de séjour sans achat du transport aérien, donnera lieu à la perception de frais de dossier supplémentaires de 50 € par personne selon les dates de voyage ou de séjour concernées.

II - CLAUSE DE RÉVISION DE PRIX

Les prix prévus au contrat ne sont pas révisables, sauf dans les cas suivants :

a) Variation du coût du transport lié notamment au coût du carburant et aux révisions tarifaires des contrats aériens en cours de saison ;

b) Variation des redevances et taxes afférentes aux prestations offertes telles que taxes d'atterrissage, d'embarquement, de débarquement dans les ports et les aéroports, ou les taxes imposées par les gouvernements sur les prestations touristiques, comme la TVA ou les droits d'entrée sur les sites, par exemple.

c) Variation du taux de change.

En cas de modification de l'une et/ou l'autre de ces données, la variation est répartie au prorata de leur part dans le calcul du prix du voyage. Ainsi :

a) Pour la variation du coût du transport des vols réguliers, l'application de la hausse ou de la baisse est pratiquée directement par la compagnie aérienne régulière et ré-impactée par LE MONDE A LA CARTE à ses clients, sur la part aérienne des forfaits.

b) S'agissant des taxes et redevances, la présente brochure indique le montant des taxes et redevances en vigueur lors de l'établissement des prix. En cas d'augmentation ou de diminution des taxes et redevances à la suite de l'inscription du client, le prix du voyage sera augmenté ou réduit du montant de l'augmentation ou de la diminution des taxes et redevances.

c) Variation du taux de change : si la fluctuation du cours des devises venait à influencer sur le prix total du voyage de plus de 3 %, cette incidence sera intégralement répercutée dans le prix de vente des voyages tant à la hausse qu'à la baisse. La variation du taux de change ne s'applique que sur les prestations facturées en devises. LE MONDE A LA CARTE informe le client de la révision du prix par lettre recommandée avec accusé de réception. Une majoration du prix ne peut pas intervenir moins de 30 jours avant le départ.

III - INSCRIPTION, ACOMPTÉ ET PAIEMENT DU SOLDE DU VOYAGE

L'inscription sera toujours précédée par la remise au client d'un devis personnalisé valable pour une certaine durée. Une fois le devis accepté par le client, ce dernier peut s'inscrire au voyage. Toute inscription devra être accompagnée d'un acompte de 30 % du montant total du voyage et de 50 % pour les croisières. Le solde sera versé au plus tard un mois avant le départ et deux mois avant pour les croisières. Lorsque l'inscription se fait à moins de 30 jours du départ, le client paye la totalité du prix du voyage. Pour toute inscription effectuée à moins de 10 jours du départ, des frais de 30 € par personne sont perçus ainsi qu'une participation aux frais d'envoi des documents de voyage.

Les paiements sont effectués par tous moyens et sont libératoires à la date du bon encaissement des fonds.

Par son inscription, le client reconnaît avoir pris connaissance des présentes conditions générales et particulières de vente et des termes du contrat. Toute inscription entraîne la pleine acceptation du client des présentes conditions de vente.

IV - RISQUES

Certains événements ou risques d'événements politiques (notamment guerres, troubles) ou naturels (notamment tsunami, tremblement de terre, cyclone) mettant en cause la sécurité des voyageurs peuvent survenir après la mise à disposition de la présente brochure au public. LE MONDE A LA CARTE ou l'agent de voyages se réserve le droit de refuser une inscription pour une destination où un événement pouvant mettre en cause la sécurité du voyage est survenu depuis l'édition de la brochure ou lorsqu'il existe un risque très probable d'un tel événement. Un refus d'inscription dans de telles circonstances ne constitue pas un refus de vente.

V - MODIFICATION PAR LE CLIENT AVANT LE DÉPART

Toute modification du contrat de voyage à la demande du client plus de 30 jours avant la date de départ entraîne le règlement d'une somme de 50 €, par personne au titre de frais de dossier sauf si la demande est justifiée par un événement extérieur au contrat qui s'impose au client. Les frais de dossiers peuvent néanmoins être plus élevés dans certains cas, comme par exemple lorsque la compagnie aérienne a imposé l'émission immédiate ou anticipée du billet d'avion, ou en cas de conditions particulières d'annulation pour un hôtel ou une croisière. Lorsque les frais de dossiers sont supérieurs à 50 € par personne, LE MONDE A LA CARTE en informe immédiatement le client et fournit les justificatifs du montant facturé.

Aucune demande de modification n'est possible :

- à moins de 30 jours de la date de départ ;

- et, quelle que soit la date, en cas d'émission anticipée du billet d'avion à la demande du client.

VI - CÉSSION DU CONTRAT

Le client peut céder son contrat tant que celui-ci n'a pas produit d'effet, si le cessionnaire remplit les mêmes conditions que lui pour effectuer le voyage ou le séjour (notamment modes d'hébergement et de pension identiques, même formule de voyage, même nombre de passagers, enfants se situant dans la même tranche d'âge). Le client ne peut céder ses contrats d'assurance ni ses contrats d'assistance. Le client est tenu d'informer LE MONDE A LA CARTE et son agent

Aucune garantie d'assurances ne sont incluses dans nos voyages
Nous vous conseillons de souscrire une garantie qui doit être réservée obligatoirement lors de votre réservation

UNE ASSURANCE SUR MESURE, POUR PROFITER DE VOS VACANCES EN TOUTE SÉRÉNITÉ

MULTIRISQUE 105€ par personne

Garantie Annulation ou Modification «toutes causes»

Permettant le remboursement des frais d'annulation ou de modification en cas d'évènement imprévisible, indépendant de la volonté de l'assuré et pouvant être justifié.

(25 000 € par personne maximum, au-delà nous consulter)

Garantie Bagages

Pour le vol, la perte et la détérioration jusqu'à **2 000 € par personne**

Assistance rapatriement sur le lieu du séjour

Frais réels

Remboursement complémentaire des frais médicaux

Plafond de remboursement, 150.000 €

Retour Prématuré

Billet retour simple

Remboursement des prestations terrestres non utilisées en cas de retour prématuré.

2^{ème} pax gratuit pour les « Honey Moon »

Gratuit pour les bébés de moins de 2 ans

TARIF FAMILLE 350 € A partir de 3 personnes jusqu'à 6 maximum. Parents et enfants fiscalement à charge, ou en lieu et place des parents, grand-parents et petits enfants. Au-delà de 6 personnes le tarif tribu s'applique. Au-delà de 8.000 € par personne, le tarif individuel s'applique et ce quel que soit le nombre de souscripteurs.

TARIF TRIBU 445 € A partir de 3 personnes jusqu'au 9 maximum avec ou sans lien de parenté. Au-delà de 8.000 € par personne, le tarif individuel s'applique.

+ PACK SECURITÉ 15€ par personne

En complément du contrat MULTIRISQUE

Extension d'annulation en cas d'émeute, attentat, acte de terrorisme, pollution ou catastrophe naturelle sur le lieu de séjour, cessation d'activité de la compagnie aérienne dû à sa défaillance financière, grève du personnel de la compagnie aérienne et/ou de l'aéroport.

Retour Impossible

(volcan, catastrophe naturelle, fermeture aéroport...)
Remboursement des frais de prolongation du séjour.

ANNULATION -BAGAGES 80€ par personne

Garantie Annulation ou Modification «toutes causes»

Permettant le remboursement des frais d'annulation ou de modification en cas d'évènement imprévisible, indépendant de la volonté de l'assuré pouvant être justifié.

(25 000 € par personne maximum, au-delà nous consulter)

Garantie Bagages

Pour la Perte, le vol, détérioration jusqu'à **2 000 € par personne**

2^{ème} pax gratuit pour les « Honey Moon »

Gratuit pour les bébés de moins de 2 ans

TARIF FAMILLE 250 € A partir de 3 personnes jusqu'à 6 maximum. Parents et enfants fiscalement à charge, ou en lieu et place des parents, grand-parents et petits enfants. Au-delà de 6 personnes le tarif tribu s'applique.

Au-delà de 8.000 € par personne, le tarif individuel s'applique et ce quel que soit le nombre de souscripteurs.

TARIF TRIBU 350 € A partir de 3 personnes jusqu'au 9 maximum avec ou sans lien de parenté. Au-delà de 8.000 € par personne, le tarif individuel s'applique.

Ce document est un résumé des garanties proposées et n'a aucune valeur contractuelle. Les conditions générales du contrat vous seront précisées et détaillées avec vos documents de voyages ou sur simple demande auprès de nos services. Nos contrats comprennent des franchises, nous vous invitons vivement à en prendre en connaissance.

LES PREMIERS PLAISIRS DE TAHITI COMMENCENT À L'EMBARQUEMENT



© Paul Gauguin Cruises

Maeva - Bienvenue

Avec ses cinq airbus A340-300 Air Tahiti Nui, la compagnie au Tiare, offre les plus hauts standards de confort.

Nos hôteses et stewards polynésiens, plusieurs fois primés parmi les meilleurs équipages du monde, auront à coeur de vous permettre pendant tout votre voyage de partager la gentillesse, la joie de vivre, le sens de l'hospitalité, l'authenticité et la douceur du peuple polynésien.



AirTahitiNui

www.airtahitinui.fr

Informations / Réservations : 0825 02 42 02 (0,15€/mn) - Chez votre agent de voyage. Jusqu'à 7 vols par semaine au départ de Paris Charles de Gaulle et en correspondance de 19 villes françaises avec TGV AIR

<https://www.facebook.com/AirTahitiNui.France>

[@AirTahitiNuiFR](https://twitter.com/AirTahitiNuiFR)



AUSTRAL LAGONS

DÉCOUVREZ LA COLLECTION AUSTRAL LAGONS

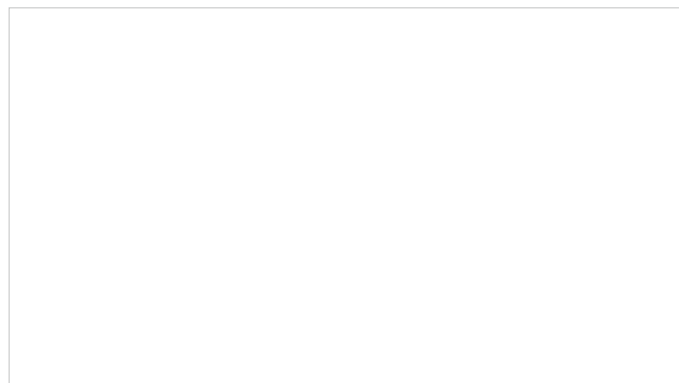

Crédits photos / Photononstop/Sébastien Boisse, iStock, GIE Tahiti Tourisme/Kirklandphotos, Raymon Sahuquet, Laetitia Sculler, Tim McKenna, C ; Ciccullo, Huh Nguyen, Philippe Bacchet, E. Pasquier, Yves Lefèvre, B.Thouard, Isabelle Ozan, Tiki Village, Lionel Pozzoli, G. Le Bacon, Tatiana Salmon, Alain Nyssen, Ty Sawyer, Kobayashi, Xavier Lancry, Greg Nagel, J. Benhamza, F. Charreard, Michel Largeron, Christian Durcocher, C. Flipo, D Hazama, Wikipedia/Ben Sherman, Fotolia/RGVC, Jacques Palut, Intercontinental Moorea, Kia Ora Le Sauvage, Cocoperle Lodge, Gilles Diraimondo/AMV Voyages, TYC&GLB/Benoit Stichelbault, Stéphane Mailion, Laurence Richard, Matarai.

Brochure réalisée par / UGM / COMQUEST / A.88 sous la direction de Laurence RICHARD, Marion JUGUET et Fabrice BOUILLOT - Fabrication : UGM

