



AUSTRAL LAGONS

---

# OCEAN INDIEN

SEYCHELLES / RÉUNION / MAURICE / SRI LANKA / MALDIVES  
BALI / DUBAÏ / ABU DHABI / OMAN

---

**LES PLUS BELLES ILES  
DE L'OCEAN INDIEN**

33 NOUVELLES ADRESSES  
| AUTOTOUR À MAURICE  
| CROISIÈRE À BALI ET LOMBOK

2016 / 2017





# ÉDITO.

---

Par une immensité, la pureté de ses eaux, la richesse de ses fonds, la variété de ses paysages, la variété des populations qui l'habitent, l'océan Indien est l'un des plus beaux chemins maritimes du monde.

---

Les hommes ne s'y sont trouvés, ils y naviguent depuis l'Antiquité et ont fondé dans la plupart des îles qui le jalonnent des civilisations prestigieuses.

Ce gigantesque désert d'eau et de lumière est semé d'oasis de sable et de fraîcheur qui sont tous des havres de paix et de confort, mais dont chacun livre au touriste une personnalité originale. Les cent îles multicolores des Seychelles, leurs rochers de granit, leurs couronnes de corail, leur luxuriance. La Réunion, ses cirques, ses reliefs mouvementés, ses forêts. Maurice, sa douceur légendaire, son calme, sa volupté et son accueil. Nosy Bé, sa flore et sa faune. Et à l'est les Maldives, archipel du rêve. Sans oublier le Sri Lanka et son exotisme. Et partout la mer, ses rivages enchanteurs et ses fonds incomparables. Le bonheur.

---

**PHILIPPE TESSON**



ÉMIRATS  
ARABES UNIS

MALDIVES

SRI LANKA

SEYCHELLES

MAURICE

RÉUNION

MADAGASCAR

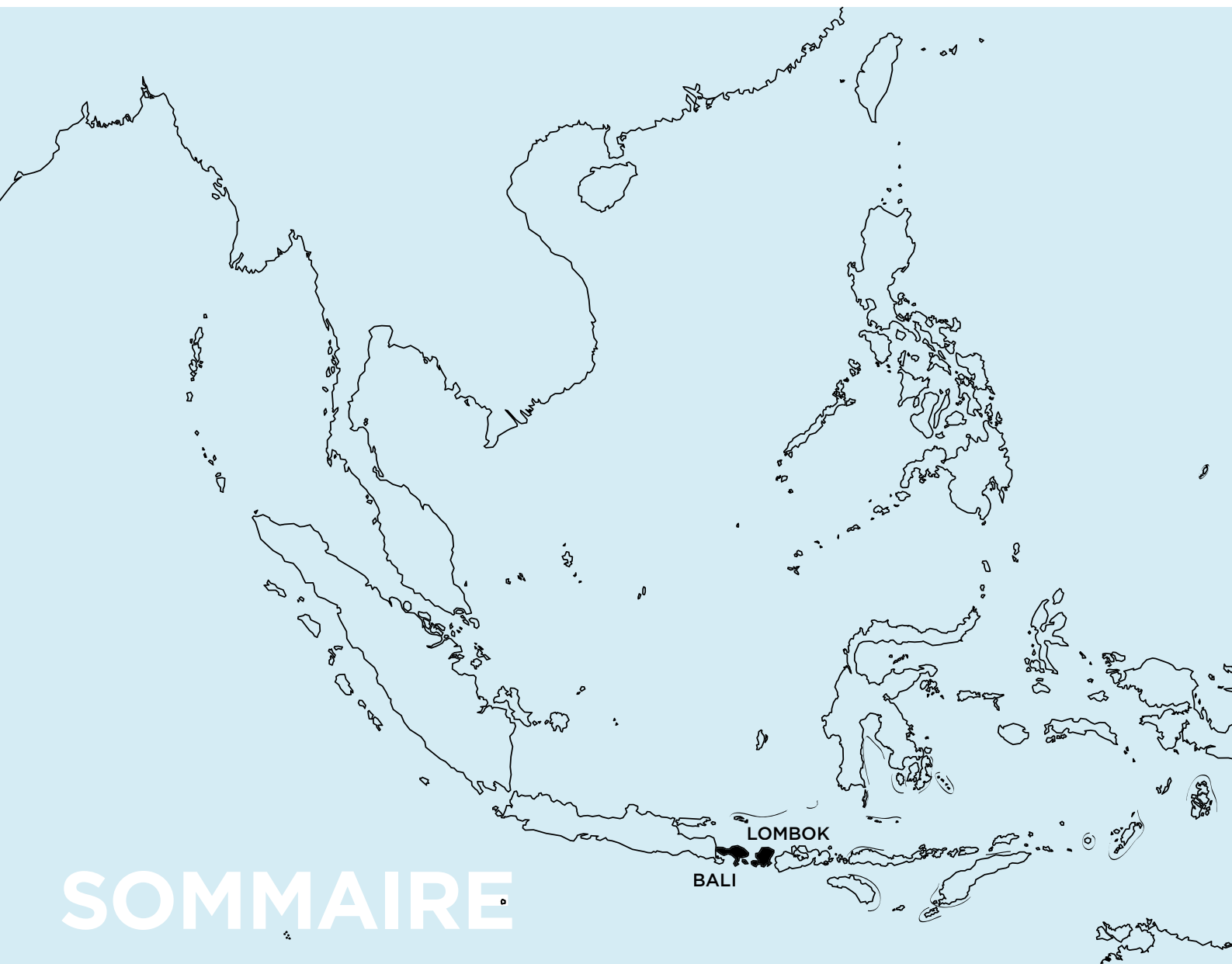

# SOMMAIRE

<b>SEYCHELLES</b>	<b>6</b>	<b>SRI LANKA</b>	<b>116</b>	<b>DUBAÏ / ABU DHABI</b>	<b>190</b>
Excursions	9	Services Privilège	118	Services Privilège / Excursions	192
Combinés d'îles	10	Excursions	119	Hôtels Dubaï	193
Services Privilège / Mariages	12	Circuits individuels	120	Hôtels Abu Dhabi	197
Mahé	13	Hôtels	128		
Silhouette	27	Extensions	136		
Praslin	30	Combinés Sri Lanka / Maldives	137		
La Digue	41				
Îles plus lointaines	44	<b>MALDIVES</b>	<b>138</b>	<b>INFOS PRATIQUES PAYS</b>	<b>202</b>
Croisières	49	Hôtels	140	<b>CONDITIONS GÉNÉRALES DE VENTE</b>	<b>206</b>
		Croisières	159		
<b>ILE DE LA REUNION</b>	<b>52</b>	<b>BALI / LOMBOK</b>	<b>160</b>		
Services Privilège / Sports Nature	54	Services Privilège	162		
Excursions	55	Excursions	163		
Circuit / Autotours	56	Circuits individuels	164		
Hôtels	66	Hôtels Bali	170		
Combinés Réunion / Maurice	76	Hôtels Lombok	185		
<b>ILE MAURICE</b>	<b>78</b>	Extensions	188		
Services Privilège / Mariages	80				
Excursions	81				
Hôtels	76				
Autotour	82				
Île Rodrigues	115				

# AUSTRAL LAGONS LA PASSION DU VOYAGE

## FOCUS SUR BALI :

### POURQUOI BALI ?

Avant tout pour ses magnifiques paysages : une végétation luxuriante, des rizières parmi lesquelles celles de Jatiluwih classées au patrimoine mondial par l'UNESCO, de nombreux volcans, et bien sûr des plages, dont certaines sont mondialement réputées pour le surf. La grande multitude de temples avec leurs offrandes çà et là, souvent emplis de vibrations puissantes et positives, dégage une ambiance apaisante qui lui est propre. Une grande richesse artistique et culturelle, ainsi il n'est pas rare de tomber sur une galerie d'art ou un musée à Ubud, qu'il faut absolument compléter d'un impressionnant spectacle de danses traditionnelles. C'est aussi une gastronomie savoureuse mêlant subtilement saveurs indiennes, malaisiennes et chinoises. Mais je pense que ce qui m'a le plus touchée, c'est l'accueil et la gentillesse des balinais, dont la sincérité de leurs sourires dégage un sentiment de bienveillance. Bref, Bali c'est un condensé d'émotions, son âme s'imprègne rapidement dans chacun des visiteurs et personne n'en revient indemne.

### QUEL TYPE DE CLIENTELE POUR BALI ?

Bali s'adresse aussi bien aux mordus de découverte qu'aux voyageurs à la recherche de repos. Avec nos circuits individuels, changez d'étape régulièrement et découvrez les milles facettes de l'île des dieux. Pour les personnes ne souhaitant pas refaire leurs valises, un combiné plage du sud et Ubud est une bonne alternative découverte et repos. Et pour une déconnexion totale, vous êtes sur l'île du bien-être avec ses nombreux Spas, et l'île de la retraite spirituelle où la pratique du yoga et de la méditation sont omniprésentes.

### VOTRE « COUP DE CŒUR » A BALI ?

La région de Munduk m'a véritablement conquise. Village typique perché dans des collines couvertes de jungles et de rizières, c'est une étape « hors des sentiers battus » où réside une authenticité pure. Une autre belle expérience est sans conteste l'ascension du Kawah Ijen, sur l'île de Java à l'ouest de Bali. Une étape hors du temps où vous pourrez échanger, tout au long de la montée, avec les porteurs de soufre de l'Ijen travaillant dur dans l'exploitation, pour finir sur un merveilleux panorama avec un lac acide aux vertes. Enfin, la plage de Jimbaran au coucher du soleil, où les restaurants improvisent des diners aux chandelles pieds dans le sable, servant le poisson fraîchement pêché.

### POUR VOUS LE VOYAGE IDÉAL C'EST ?

A Bali, les distances sont courtes, donc on peut avoir un bon aperçu de l'île en une semaine. L'idéal est de construire un itinéraire équilibré : quelques sites historiques, musées et temples dans la région d'Ubud, un arrêt dans un village de pêcheurs sur la plage de Lovina au nord, une escapade dans la région de Munduk pour une expérience « nature » authentique, puis n'hésitez pas à finir sur une des plages du sud à proximité de l'aéroport. Tout ça en voiture privée avec chauffeur/guide francophone !

**Marion Juguet**  
Chef de produits





## AUSTRAL LAGONS LA GARANTIE D'UN VOYAGE RÉUSSI

Chez Austral Lagons, nos équipes se mobilisent tous les jours pour vous permettre de découvrir le « meilleur » de chaque destination à des prix constamment négociés.

C'est la richesse et la finesse de leurs connaissances de chaque pays qui permettent à nos conseillers experts de vous guider précisément dans l'élaboration de votre voyage selon vos envies.

Chaque hébergement, chaque chambre, chaque suite ou villa a été sélectionné avec soin afin de réserver les emplacements de choix dans les plus beaux endroits.

Chaque excursion a fait l'objet d'un audit préalable, pour vous offrir les services d'un véritable professionnel du tourisme.

Chaque suggestion d'expérience, repose sur une expertise approfondie des trésors multiples de nos îles.

Nos équipes sur place vous assureront un confort inégalé tout au long de votre voyage et vous assisteront en cas de besoin. Contact essentiel, elles vous transmettront elles aussi, la passion de leur pays.

### **NOS ENGAGEMENTS : ETRE LÀ AVANT, PENDANT, APRES !**

- Sélection et contrôle régulier des hébergements et prestations délivrés à destination.
- Un conseil suivi et personnalisé.
- Un service de réservation assuré par nos conseillers experts.
- Des équipes sur place sélectionnées avec le plus grand soin.
- Un budget respecté avec les meilleurs prix négociés.
- Une assistance permanente en cas d'annulation ou retard de vol 24h sur 24.
- Une garantie financière APST, témoin de la solidité financière de notre Groupe.
- Un respect de l'environnement, de la culture, du patrimoine du pays d'accueil et participer à son développement.





# LES SEYCHELLES

Les Seychelles se déclinent en une multitude d'îles, véritables paradis exotiques. Au cœur de l'Océan Indien, 115 îles granitiques et coralliennes composent cet archipel mythique

longtemps oublié à la croisée de l'Inde et de l'Afrique... Des plages de sable blanc désertes, une nature luxuriante accrochée à des blocs de granit gris ou rose, une biodiversité unique avec des espèces endémiques et des fonds sous-marins à vous couper le souffle... Sans oublier une population aux multiples origines qui vous réservera un accueil chaleureux... Avec ses noms emblématiques - Praslin, La Digue, Denis, Curieuse, Félicité - l'Archipel des Seychelles vous envoûtera comme nul autre au monde... À chacun son île, son aventure, sa guest house ou son hôtel de luxe pour un séjour inoubliable... Du bonheur à l'état pur !





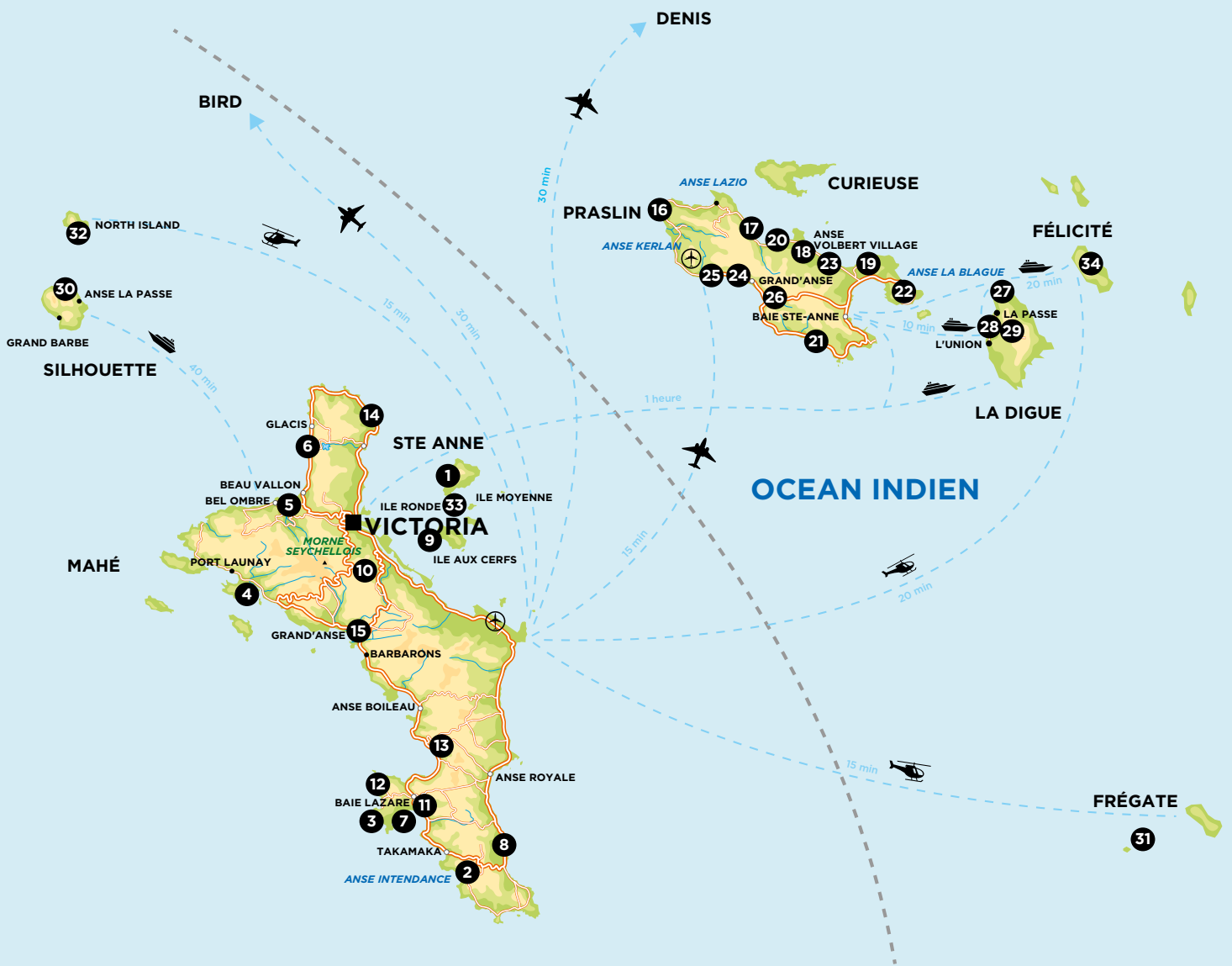

## LES HÔTELS

### MAHE

- 1 Sainte-Anne Island (p. 29)
- 2 Banyan Tree Seychelles (p. 15)
- 3 Four Seasons Resort Seychelles (p. 14)
- 4 Constance Ephelia Resort (p. 17)
- 5 The H Resort Beau Vallon Beach (p.19)  
Le Méridien Fisherman's Cove (p. 20)  
Augerine Guesthouse (p. 25)  
View Beach Villa (p.25)
- 6 Hilton Northolme Resort & Spa (p. 16)
- 7 Kempinski Seychelles Resort (p. 18)
- 8 Doubletree by Hilton Allamanda (p. 22)
- 9 L'Habitation (p. 26)
- 10 Copolia Lodge (p. 24)
- 11 Valmer Resort (p. 24)
- 12 Anse Soleil Beachcomber (p. 26)
- 13 Maia Luxury Resort & Spa (p.13)
- 14 Carana Beach (p.21)
- 15 Avani Barbarons Resort & Spa (p.23)

### PRASLIN

- 16 Constance Lemuria Resort (p. 31)
- 17 Raffles Praslin (p. 30)
- 18 Paradise Sun (p. 32)  
Les Lauriers (p. 39)  
Heliconia Grove (p.40)  
L'Hirondelle Self Catering Guest House (p.40)  
Duc de Praslin (p.36)  
Côte d'Or Appartement (p.39)
- 19 L'Archipel (p. 33)
- 20 Le Domaine de la Réserve (p. 36)
- 21 Coco de Mer (p. 34)
- 22 New Emerald Cove (p. 35)
- 23 Acajou (p. 37)
- 24 Indian Ocean Lodge (p. 37)
- 25 Villas de Mer (p. 38)
- 26 Le Britannia (p. 38)

### LA DIGUE

- 27 Le Domaine de l'Orangeriaie (p. 41)
- 28 La Digue Island Lodge (p.41)  
Le Relax Beach House (p. 42)  
Le Repaire (p. 42)
- 29 Cabanes des Anges (p.43)  
Domaines des Rochers (p.43)

### AUTRES ILES

- 30 Hilton Seychelles Labriz (p. 28)  
La Belle Tortue (p.27)
- 31 Frégate Island (p. 46)
- 32 North Island (p. 45)
- 33 JA Enchanted Island (p.27)
- 34 Six Senses Zil Pasyon (p.44)



## LES PARADIS SESELWAS

---

### MAHÉ, L'ÎLE D'ABONDANCE

Principale île de l'archipel. Victoria, sa capitale, vous plongera dans son animation et son marché coloré. Émergeant des montagnes et des blocs de granit, la végétation devient plus luxuriante et on découvre le Sud de l'île plus sauvage avec de nombreuses plages de sable blanc... Une merveille pour qui sait s'y attarder !

---

### PRASLIN, PERLE SEYCHELLOISE

La deuxième plus grande île granitique des Seychelles est un véritable écrin de verdure aux plages de sable blanc de renommée mondiale. Anse Georgette et Anse Lazio rivalisent de beauté. Praslin abrite également la Vallée de Mai, classée au patrimoine mondial de l'UNESCO. L'île parfaite pour un séjour découverte !

---

### LA DIGUE, L'ÎLE HORS DU TEMPS

De gros blocs de granit rose, une forêt tropicale, des plages de sable blanc de cartes postales, une mer transparente, pas de voiture mais des vélos ou des chars à bœufs, voici le cadre unique de La Digue. Laissez-vous envahir avec délice par le bien-être et la douceur de vivre seychelloise qui y règne.

---



### SILHOUETTE, L'ÎLE AUX TRÉSORS

Ancien repaire de pirates, la légende veut qu'il y ait un trésor bien caché depuis des siècles, mais ce n'est pas le seul ! L'île est un trésor inestimable à elle seule : une forêt tropicale intacte, un passé historique riche, des espèces endémiques et de longues plages de sable blanc... Un des joyaux de l'archipel...

---

### DENIS, L'ÎLE DES GENS HEUREUX

Au nord de l'archipel, Denis est un petit confetti émeraude ourlé de sable blanc et entouré par les eaux cristallines de son lagon. Dépaysement garanti pour tous ceux qui recherchent calme et authenticité. C'est aussi un des plus beaux « spots » de pêche au gros & de plongée sous-marine grâce à sa situation privilégiée au bord de tombants...

---

### BIRD, LE PARADIS DES OISEAUX

Jadis « île aux vaches » en raison des dugongs (vaches marines) qui y avaient élu domicile, aujourd'hui Bird est une réserve unique au monde où l'on peut y observer plus d'un million de sternes fuligineuses, pailles-en-queues et goélettes... Au détour d'un sentier, rencontre avec Esmeralda, la plus vieille tortue de terre géante : 254 ans et pesant pas moins de 300 kg...

---

### NORTH, ÉCOTOURISME & LUXE

Une des premières îles découvertes par les explorateurs d'antan. Considérée comme l'une des plus fertiles, North abrite le projet « Arche de Noé » qui a pour objectif de préserver la biodiversité exceptionnelle de l'île, de réintroduire certaines espèces en danger et d'offrir à ses hôtes une expérience unique dans un cadre idyllique.

---

### FRÉGATE, LA NATURE ORIGINELLE

Entre ciel azur, océan émeraude, 25 km<sup>2</sup> d'une nature luxuriante peuplée de 50 espèces d'oiseaux et de la plus grande colonie de tortues géantes de l'Archipel (après Aldabra). Frégate possède également 7 plages somptueuses à vous couper le souffle !

---





## AU DÉPART DE MAHÉ

**92€ TTC<sup>(1)</sup>**

### MAHÉ & SUD SAUVAGE

par personne, journée avec déjeuner (hors boissons)

Mahé : animée au nord et paisible au sud. Le matin, vous visiterez la capitale, Victoria, aux influences africaines, indiennes et chinoises et son célèbre marché coloré. Passage par le parc national du Morne Seychellois qui abrite entre autre la plus petite plante carnivore. Arrêt au Mission Lodge, situé au milieu d'anciennes ruines, dans un centre d'artisanat local puis déjeuner créole à Cap Lazare. Après-midi consacrée à la baignade et au plaisir de « lézarder » sur la plage.

**120€ TTC<sup>(1)</sup>**

### ODYSSEE MARINE

par personne, journée avec déjeuner (hors boissons)

Plongez au milieu des nombreux trésors des eaux cristallines du parc marin de Sainte Anne, un des plus importants des Seychelles. Un safari sur la barrière de corail vous plongera dans le royaume coloré des poissons sans vous « mouiller » à bord d'un bateau à fond de verre. Puis il sera l'heure de nourrir les poissons et ensuite de faire une escale à Cerf island pour le déjeuner et profiter des bancs de sable blanc...

**230€ TTC<sup>(1)</sup>**

### COMME L'OISEAU...

par personne (base 2), survol de 15 min

Prenez de la hauteur et découvrez l'Archipel des Seychelles comme vous ne l'avez jamais vu : du ciel ! Mahé, Praslin, Cerf, Félicité et bien d'autres vont défiler sous vos yeux et vous serez les témoins privilégiés d'une explosion de couleurs en passant du vert émeraude des montagnes aux nuances de turquoise de l'océan...



## AU DÉPART DE PRASLIN

**77€ TTC<sup>(1)</sup>**

### VALLÉE DE MAI & ANSE LAZIO

par personne, journée (sans déjeuner)

Journée consacrée à 2 merveilles des Seychelles : la réserve naturelle de la Vallée de Mai, site classé au Patrimoine Mondial de l'UNESCO, cathédrale de verdure abritant le légendaire coco de mer et le célèbre perroquet noir ; puis la plage d'Anse Lazio pour un moment de détente sur l'une des plus belles plages du monde (excursion en bus).

**66€ TTC<sup>(1)</sup>**

### LA DIGUE EN VÉLO

par personne, journée (sans déjeuner)

Petite par la taille, grande par la beauté, La Digue va vous enchanter... et à bicyclette c'est encore mieux ! Après une traversée en bateau, un vélo vous sera confié pour la journée, ainsi qu'une entrée pour « Union Estate » afin d'accéder à la fabuleuse plage d'Anse Source d'Argent. Découvrez l'île et ses merveilles : Grande Anse, Anse Sévère, les chars à bœufs... Une journée toute en douceur, à l'image de La Digue !

**158€ TTC<sup>(1)</sup>**

### COUSIN, CURIEUSE, ST PIERRE

par personne, journée avec déjeuner (hors boissons)

3 des plus belles îles non habitées des Seychelles ! Découvrez la réserve naturelle de Cousin et ses tortues géantes ; Curieuse où le légendaire Coco de Mer pousse de façon sauvage et la « maison du docteur » rénovée et transformée en musée ; St Pierre, pour un snorkeling au milieu d'une myriade de poissons et de coraux multicolores. Vous dégusterez un délicieux déjeuner-barbecue sur une plage déserte au sable blanc immaculé. Une journée aux mille merveilles !





## COMBO CREOLE

Ici, ce sont des adresses de charmes, alliant un accueil authentiquement seychellois, une ambiance familiale et un décor de carte postale ! Le tout sans se ruiner !

**1605€ TTC<sup>(1)</sup>**  
Combiné 2 îles  
11 jours / 8 nuits

### L'HÉBERGEMENT

**Cerf** : 4 nuits à L'Habitation Cerf Island \*\*\* (p. 26)

**Praslin** : 4 nuits à Villas de Mer \*\*\* (p. 38)

**AVANTAGES INCLUS** : 1 nuit offerte sur chaque île.

## COMBO SESELWA

Ce combiné allie farniente, activités et découverte des 3 principales îles des Seychelles. Idéal en amoureux ou en famille, c'est l'équilibre parfait pour un séjour inoubliable !

**2291€ TTC<sup>(1)</sup>**  
13 jours / 10 nuits

### L'HÉBERGEMENT

**MAHÉ** : 4 nuits au Avani Barbarons Seychelles Resort \*\*\*\* (p. 23)

**Praslin** : 4 nuits au Acajou Beach Resort \*\*\*\*sup (p. 37)

**La Digue** 2 nuits au Repaire \*\*\* (p. 42)

**AVANTAGES INCLUS** : 1 nuit offerte sur Praslin



## COMBO CHARME

Notre sélection de 3 «boutique-hotel» parmi les plus charmants, alliant situation exceptionnelle, déco tendance et plages de sable blanc. Un séjour de rêve dans un cadre idyllique...

**3621€ TTC<sup>(1)</sup>**  
16 jours / 13 nuits

### L'HÉBERGEMENT

**Praslin** : 5 nuits au Indian Ocean Lodge \*\*\* (p. 37)

**Mahé** : 5 nuits au Carana Beach \*\*\*\* (p. 21)

**Denis** : 3 nuits au Denis Private Island \*\*\*\* en pension complète (p.47)

**AVANTAGE INCLUS** : 1 Tour de Victoria (demi-journée), 1 nuit offerte à Mahé et à Praslin.



## COMBO CONSTANCE HOTELS

Au cœur d'une nature tropicale, ces 2 adresses prestigieuses de la chaîne Constance vous accueillent pour un séjour de rêve, actif ou cosy, au bord de quelques unes des plus belles plages des Seychelles !

**3156€ TTC<sup>(1)</sup>**  
13 jours / 10 nuits

### L'HÉBERGEMENT

**Mahé** : 5 nuits au Constance Ephelia Seychelles \*\*\*\* en demi-pension (p. 17)

**Praslin** : 5 nuits au Constance Lémuria Seychelles \*\*\*\*\* (p. 31)

**AVANTAGES INCLUS** : 1 Tour de Victoria (demi-journée), 1 bouteille de vin à l'Ephélie, 1 soin de 30 mn. pour 2 au Lemuria.



(1) Exemple de prix par personne, « à partir de », en chambre double dans la catégorie (standard lorsque non indiquée), la pension (petit déjeuner lorsque non indiquée), et les durées indiquées. Le prix inclut aussi les vols internationaux sur Emirates



## COMBO PRESTIGE

Luxe, raffinement et plages de sable blanc immaculé pour ces 3 hôtels incontournables des Seychelles, dont le dernier des hôtels de luxe qui vient d'ouvrir sur l'île de Félicité. Exceptionnel !

**5900€ TTC<sup>(1)</sup>**  
14 jours / 11 nuits

### L'HÉBERGEMENT

**Mahé** : 3 nuits au Banyan Tree Seychelles \*\*\*\* (p. 15)

**Praslin** : 5 nuits au Raffles Praslin \*\*\*\* (p. 30)

**Félicité** : 3 nuits au Six Senses Zil Pasyon \*\*\*\* (p. 44)

**AVANTAGES INCLUS** : 1 Tour de Victoria (demi-journée), transferts privés



## COMBO ABU DHABI/SEYCHELLES

Amoureux de désert de dunes, d'eaux cristallines, de végétation luxuriante et de cultures différentes... N'hésitez plus, sur la route des merveilleuses Seychelles découvrez les richesses d'Abu Dhabi.

**2795€ TTC<sup>(1)</sup>**  
14 jours / 11 nuits  
12 jours / 9 nuits

### L'HÉBERGEMENT

**Abu Dhabi** : 3 nuits au Southern Sun Abu Dhabi \*\*\*\* (p. 198)

**Praslin** : 6 nuits au Paradise Sun \*\*\*\* en demi-pension (p. 32)

**AVANTAGES INCLUS** : chambre à disposition dès l'arrivée (Southern Sun), 30 mn de massage pour 2, 1 déjeuner pour 2 et 1 nuit offerte au Paradise Sun.



## COMBO JA RESORTS & HOTELS DUBAI/SEYCHELLES

Avant ou après avoir découvert la nature exceptionnelle des Seychelles, n'hésitez pas à faire un arrêt de quelques nuits à Dubai, la ville de toutes les extravagances et du shopping «extrême» !

**3316€ TTC<sup>(1)</sup>**  
14 jours / 11 nuits  
12 jours / 9 nuits

### L'HÉBERGEMENT

**Dubai** : 2 nuits au JA Ocean View \*\*\*\* (p. 195)

**Mahé** : 7 nuits au JA Enchanted Island \*\*\*\* (p. 27)

**AVANTAGES INCLUS** : 2 nuits offertes à Dubai et 2 nuits offertes aux Seychelles.



## COMBO REUNION/SEYCHELLES

Alliance originale des montagnes de l'île La Réunion et des plages de sable blanc des Seychelles. Pour un séjour riche d'expériences où tous vos sens seront en éveil !

**3158€ TTC<sup>(1)</sup>**  
14 jours / 11 nuits  
17 jours / 14 nuits

### L'HÉBERGEMENT

**La Réunion** : 3 nuits au Iloha Seaview Hôtel \*\*\* (p. 74)

3 nuits au Palm Hôtel & Spa \*\*\*\* (p. 66)

1 nuit au Juliette dodu \*\*\* (p. 76)

7 jours Location de voiture Super-Eco

**Praslin** : 4 nuits à L'Archipel \*\*\*\* (p. 33)

**Mahé** : 3 nuits au View Bay Villa \*\*\* (p. 21)

**AVANTAGES INCLUS** : 1 Day Use à La Réunion offert, 1 nuit offerte à Mahé.

## NOS SERVICES « PRIVILÈGE »

Votre bien-être est notre priorité ! Notre Concierge Maryvonne, sera là pour répondre à vos désirs afin que votre séjour reste inoubliable. Sinon, avec quelques euros de plus, passez à notre gamme de services « Privilège » pour vivre comme des Stars ! Voici quelques exemples de notre « savoir-faire »... Si vous ne trouvez pas votre bonheur, interrogez-nous !



### ACCUEIL «VIP AUSTRAL LAGONS»

**98€ TTC<sup>(1)</sup>**  
/ personne (base 2)

- Accueil et assistance à l'arrivée avec pancarte nominative.
- Serviette rafraichissante et collier de fleurs.
- Après la douane, accès au petit salon privé CTS (climatisé, accès internet, écran plasma, soft drinks, thé/café, hôtesse).
- Sac cadeau avec kit de bienvenue (itinéraire personnalisé, carte des îles, coupons de réduction).
- Téléphone pré-payé avec un forfait de base (local et international).
- Escorte et transfert en voiture privée jusqu'à votre hôtel.

#### En option :

#### Package «Accueil VIP Austral Lagons»

+ assistance et passage prioritaire à l'immigration (Douane Express)

**144€ TTC<sup>(1)</sup>**  
/ personne (base 2)



### SERVICES A LA CARTE

#### DOUANE EXPRESS

Assistance et passage prioritaire à l'immigration

**51€ TTC<sup>(1)</sup>**  
/ personne

#### ACCES AU SALON PRIVE CTS

Petit salon privé climatisé, avec accès internet, écran plasma, soft drinks, thé/café, hôtesse (entre 2 vols ou/et bateau)

**31€ TTC<sup>(1)</sup>**  
/ personne

#### TRANSFERTS PRIVÉS DELUXE

Transferts privés en berline de luxe (BMW X5) avec chauffeur. Disponible à Mahé & Praslin

**84€ TTC<sup>(1)</sup>**  
/ voiture

#### LOCATIONS DE VOITURES AVEC CHAUFFEUR

Idéal pour faire ses excursions en privé, ou découvrir Mahé et Praslin à votre rythme, sans courir derrière un groupe ! Avec ou sans guide, pour 4h ou 8h, c'est au choix !

**157€ TTC<sup>(1)</sup>**  
/ voiture pour 8h sans guide

#### TRANSFERTS EN HELICOPTERE

(exemple de transfert Aéroport de Mahé/Sainte Anne Island)

**181€ TTC<sup>(1)</sup>**  
/ personne (base 2)



### MARIEZ-VOUS AUX SEYCHELLES !

Pour garder un souvenir inoubliable de son mariage, quoi de mieux que se marier dans une destination de rêve, sur fond de plage et de cocotiers ? Les Seychelles répondent très bien à ces critères les formalités sont assez simples et vous permettront de rentrer chez vous avec un livret de famille délivré par l'ambassade de France et estampillé SEYCHELLES !

Nos services aux Seychelles s'occuperont pour vous des formalités sur place, vous n'aurez qu'à envoyer vos documents au moins 2 mois avant la date du mariage. La plupart des hôtels proposent des formules diverses et variées de cérémonies. Mais nous pouvons aussi vous organiser le mariage de vos rêves « à la carte » adapté à votre budget.

Vous n'êtes pas obligés de vous marier dans un hôtel. Il existe de sublimes sites naturels comme la célèbre plage d'Anse Source d'Argent à La Digue qui peuvent accueillir votre cérémonie !

On peut se marier aux Seychelles à partir de **385 €** pour le couple, et plus si affinités... Dîtes-nous ce qui vous tente et nous nous occupons du reste !





## MAIA LUXURY RESORT & SPA \*\*\*\*\* LUXE



**1027€ TTC<sup>(1)</sup>**

La nuit en formule « tout compris »

<sup>(1)</sup> A partir de et par personne.  
Exemple de prix en villa Ocean Panoramic double du 12/01/17 au 31/10/17.

A l'abri du monde, sur la presqu'île d'Anse Louis et sa plage de blanc immaculé, le Maia vous promet intimité, élégance et luxe. Votre villa sera votre cocon où vous vivrez des instants uniques dans un cadre idyllique !

### VOTRE ESCALE

Dans un domaine de 12 hectares, nichées au cœur de la nature exubérante, les 30 villas de 250m<sup>2</sup> préservent l'intimité de chaque hôtes. 19 Ocean Panoramic à flanc de colline, offrant une vue imprenable sur l'océan et 11 « Maia Signature » avec un accès privatif à la plage sauf 1 sur les hauteurs désignée par B. Bensley. Chaque villa dispose d'une salle de bains semi-extérieure avec baignoire « sous les étoiles », d'une piscine privée, un gazebo... La sophistication et le raffinement de la décoration n'a d'égal que la splendide vue que l'on a, sur l'océan, de sa piscine ! Wifi gratuit.

### LA TABLE

Vos papilles vont faire le tour du monde en passant par l'Asie, l'Inde, la méditerranée et les Seychelles, avec la cuisine du Chef du Maia, basée sur le concept c'est « quand vous le désirez, où vous voulez, ce que vous aimez »... Dans votre villa pour un dîner romantique, sur la plage ou tout simplement au fameux restaurant « Tec Tec ». Vous pourrez même aller au marché de Victoria avec le Chef. Un avant goût de paradis entre le cadre de rêve et les mets servis !

### LOISIRS

Plage, piscine, matériel de snorkling, kayak, canoë, paddle, salle de fitness, plongée sous-marine. Avec participation : pêche, excursions. Hélicoptère. BIEN-ETRE : des massages « MAIA Signature » dans des pavillons noyés dans une nature exubérante, pour une parenthèse zen extrême !

### BONS PLANS\*

Nuits offertes, Majordome personnel et Plongée sous-marine inclus.

Aéroport de Mahé à 20 km

### L'AVIS DE L'EXPERT

Un hôtel « haute couture » comme on les aime. Tout est fait pour vivre un rêve éveillé avec un service personnalisé d'une excellence rare. Unique !



Villa vue océan



Serenity villa



## FOUR SEASONS RESORT SEYCHELLES \*\*\*\*\*

Dans un petit coin de paradis, surplombant la magnifique plage de Petite Anse et totalement immergées dans la jungle qui les entoure, les villas du Four Seasons seront le cadre idéal pour un séjour en toute intimité. Du bonheur à l'état pur !

### VOTRE ESCALE

Surplombant la plage de sable blanc, perchées sur leurs pilotis dans la nature luxuriante, 62 villas d'inspiration créole de 186 m<sup>2</sup> avec piscine privée, préserveront votre intimité : 13 villas jardin, 13 villas vue océan, 36 villas hilltop vue océan et Sérénité offrant une des plus belles vues sur l'Océan Indien. Le Four Seasons Resort dispose également d'une suite océan, de 2 suites hilltop océan view, 1 suite présidentielle et 1 «Beach Suite 3 chambres».

### LA TABLE

Découvrez la diversité culturelle caractéristique des Seychelles par le biais de sa gastronomie aux multiples saveurs. Des spécialités créoles aux influences méditerranéennes et d'Asie du Sud-Est vous seront proposées au « Zez », implanté au sommet de la colline et au « Kannel », élégant et décontracté, ouvert sur l'extérieur, à côté de la piscine et à quelques pas de la plage. 2 bars : « Zez Lounge » propose sushi & sashimi et « Kannel Bar » pour des cocktails, narguilles et cigares.

### LOISIRS

1 piscine, 1 fabuleuse plage de sable blanc, kayak, planche à voile, bateau à pédales, salle de musculation, yoga. Avec participation : centre de plongée PADI, surf, stand-up paddle et pêche au gros. BIEN-ÊTRE : au sommet de la colline, le Spa est un havre de paix pour vivre une expérience intense. Vue imprenable ! A proximité, 15 des plus beaux sites des Seychelles.

**578€ TTC<sup>(1)</sup>**

La nuit avec petit déjeuner

<sup>(1)</sup> A partir de et par personne. Exemple de prix en villa jardin double du 12/11/16 au 20/12/16.

### VOS ENFANTS

Mini-club enfants (4-8ans) et ados (9-12ans) de 9h à 21h.

### BONS PLANS\*

Nuits offertes, Réservez tôt -30% à D-150.

Aéroport de Mahé à 18 km

### L'AVIS DE L'EXPERT

Ce Four Seasons est incontournable si vous recherchez un service impeccable, l'intimité et le luxe dans un cadre exceptionnel. Une mention spéciale pour le Spa et sa vue à vous couper le souffle, ainsi que pour sa plage au sable fin d'une rare beauté...





## BANYAN TREE SEYCHELLES \*\*\*\*\*

Situé sur la côte Sud-Ouest de Mahé, cet hôtel de luxe à l'architecture coloniale vous propose de superbes villas parfaitement intégrées au cadre exceptionnel de la célèbre plage d'Anse Intendance. Nature, volupté et élégance pour cette perle rare !

### VOTRE ESCALE

60 villas disséminées dans un jardin luxuriant, sur les rochers ou en bord de plage. Toutes possèdent une piscine, un pavillon extérieur, un bain à remous (sauf les ocean view). 22 « Ocean view pool villa » (97 m<sup>2</sup>). 4 « Intendance bay view pool villa » (105 m<sup>2</sup>). 5 « Sanctuary ocean view pool villa » (165 m<sup>2</sup>). 20 « beachfront pool villas » (250 m<sup>2</sup>) séparées de la plage par un jardin. 2 «spa sanctuary pool villa», 6 villas 2 chambres / 2 piscines (826 m<sup>2</sup>) avec accès plage. À l'ombre d'un immense takamaka, l'élégante maison de style victorien est le cœur de cet hôtel raffiné au luxe discret. La varangue donne à ce lieu un charme particulier.

### LA TABLE

Avec sa superbe vue sur la mer le restaurant « Au Jardin d'Épices » pour les petits-déjeuners et déjeuners ; le « Saffron », le restaurant Signature, avec sa cuisine Thai raffinée ; « Chez Lamar » niché dans une maison de planteur. Sinon, n'hésitez pas à faire une expérience dînatoire unique avec un « Moonlight Diner » sur la plage, un « Grill on the Sand » au son des vagues, un « Cook it yourself » avec le chef dans sa cuisine...

### LOISIRS

Superbe plage de 900 m, piscine, canoë, tennis. Programme de préservation des tortues. Avec participation : Yoga, cours de surf. À proximité : plongée bouteilles. BIEN-ÊTRE : le « Banyan Tree Spa », avec ses 8 kiosques dispersés entre palmiers et orchidées est un des plus beaux Spas des Seychelles. Essayez le «Banyan Day» : 7h de soins et relaxation... Que du bonheur !

**493€ TTC<sup>(1)</sup>**

**La nuit en petit déjeuner**

<sup>(1)</sup> À partir de et par personne. Exemple de prix en villa « Ocean view pool villa » double du 01/11/16 au 20/12/16.

### BONS PLANS\*

1 Enfant gratuit, Voyage de noces -70% pour la 2e personne, Nuits offertes, Réservez tôt -35% à D-60.

Aéroport de Mahé à 14 km

## L'AVIS DE L'EXPERT

Un décor de rêve alliant intimité, raffinement et luxe pour un séjour exceptionnel. Un Must des Seychelles ! Anse Intendance est une des plus belles plages des Seychelles mais ses eaux peuvent être parfois agitées (de mai à octobre). N'hésitez pas à demander la « Sea & Star Experience » c'est magique !

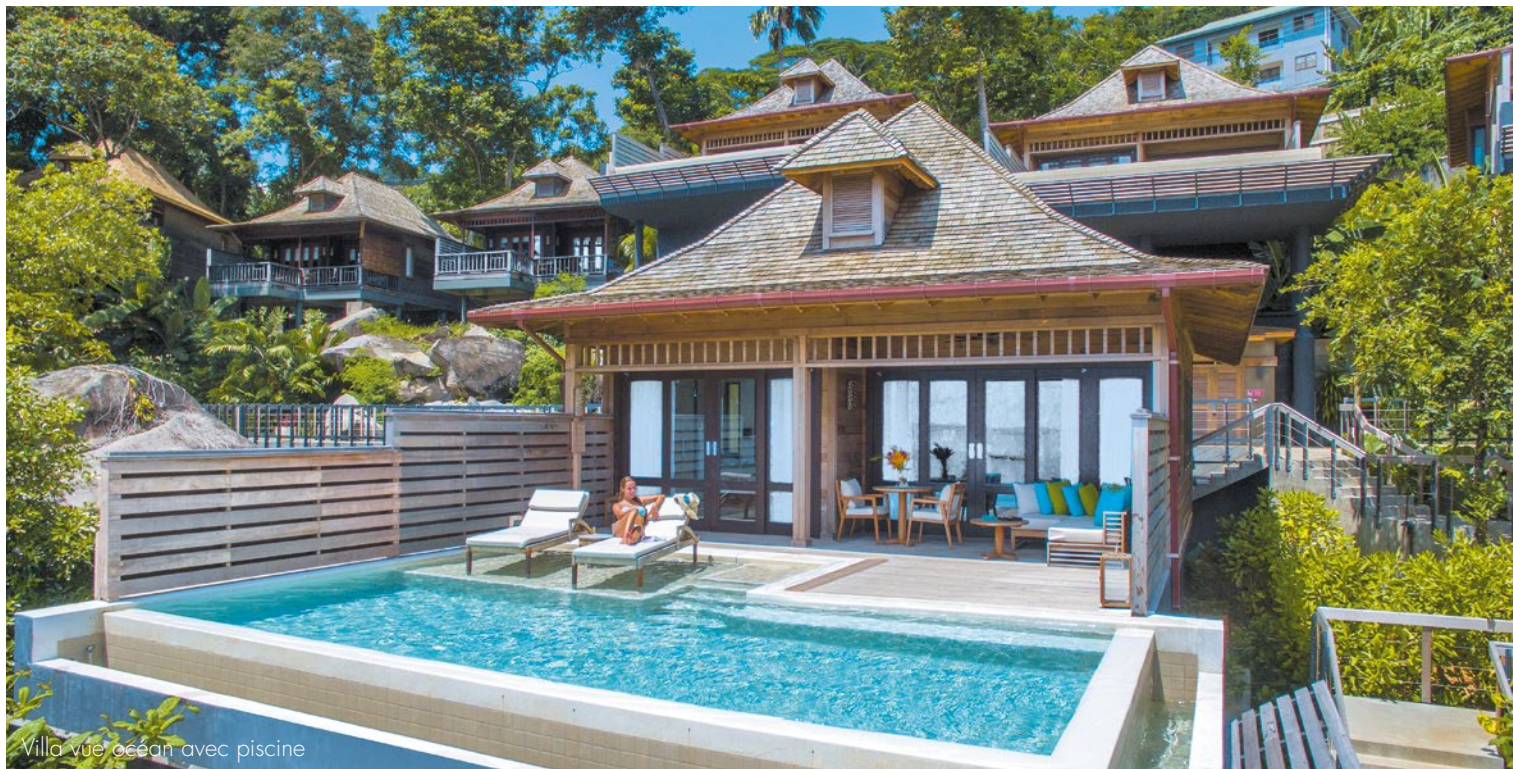

Villa vue océan avec piscine



Villa vue océan avec piscine



## HILTON SEYCHELLES NORTHOLME RESORT & SPA \*\*\*\*\*

Au nord de Mahé, niché au cœur d'un jardin luxuriant aux espèces endémiques, surplombant l'océan, le Hilton Seychelles Northolme est un hôtel intime, élégant, au luxe discret. Idéal pour un séjour calme et romantique...

### VOTRE ESCALE

En harmonie avec la nature, entre blocs de granit et cocotiers, les villas émergent sur leurs pilotis, toutes orientées de façon à avoir une vue unique sur la mer. 26 villas king hillside et 13 villas king oceanfront de 90 m<sup>2</sup>, 15 villas vue océan avec piscine privée de 130 m<sup>2</sup> et 1 villa présidentielle de 3 chambres et une piscine privée. Toutes de style colonial mêlant bois, art seychellois et mobilier moderne. Wifi gratuit.

### LA TABLE

Le « Hilltop » avec sa cuisine ouverte sur la salle et une vue imprenable sur l'océan ; sous les étoiles, « Les Cocotiers », restaurant « Steak House » à la carte, à la cuisine internationale inventive (très belle carte de vins) ; « Ocean View Bar & Restaurant » perché sur son promontoire rocheux idéal pour admirer de fabuleux coucher de soleil.

### LOISIRS

Piscine à débordement, 1 petite plage, kayak, matériel de snorkeling, billard, centre de fitness. À proximité : plage de Beau Vallon et ses activités (navette gratuite). BIEN-ÊTRE : face à l'océan, le « Eferoa Spa » propose des massages et soins asiatiques à base de produits locaux.

**258€ TTC<sup>(1)</sup>**  
La nuit en petit déjeuner

<sup>(1)</sup> À partir de et par personne.  
Exemple de prix en villa king hillside double  
du 23/04/17 au 17/07/17.

### BONS PLANS\*

Voyage de noces -50% pour la 2<sup>e</sup> personne, Long séjour, Réservez tôt -20% à D-60, Combiné d'îles.

Aéroport de Mahé à 18 km

### L'AVIS DE L'EXPERT

Comme il n'y a pas d'enfants de moins de 13 ans, l'esprit « cocooning » règne en maître dans ce « boutique-hôtel » plein de charme. On adore ses nouvelles villas avec piscine privée. Splendides ! Laissez-vous envouter par la quiétude des lieux...



Beach villa



## CONSTANCE EPHELIA SEYCHELLES \*\*\*\*\*

Au Nord-Ouest de Mahé, au cœur d'un jardin tropical de 120 hectares et surplombant le parc marin de Port Launay, le Constance Ephelia Seychelles vous accueille pour un séjour farniente ou actif grâce à la multitude d'activités qui s'offrent à vous...

### VOTRE ESCALE

Du côté Sud de l'hôtel, le long de la plage « Lans Lilet », 184 junior suites de 62 m<sup>2</sup>, contemporaines et spacieuses, avec balcon ou terrasse. Du côté Nord, et de la belle plage de Port Launay, 40 senior suites de 80 m<sup>2</sup>, 17 villas famille 2 chambres de 330 m<sup>2</sup> ou 3 chambres de 350 m<sup>2</sup>, 16 beach villas 1 chambre de 230 m<sup>2</sup> ou 2 chambres de 370 m<sup>2</sup>, 8 villas hillside 1 chambre de 120 m<sup>2</sup> ou 2 chambres de 220 m<sup>2</sup>, 5 spa villas 1 chambre de 330 m<sup>2</sup> et 1 villa présidentielle 3 chambres de 980 m<sup>2</sup>. Toutes les villas ont une décoration élégante et épurée et disposent d'une piscine privée et d'une mini-cave à vins. Wi-Fi gratuit et système Mac Mini®.

### LA TABLE

5 restaurants : le « Corossol » et ses buffets, l'« Helios » aux saveurs méditerranéennes, l'« Adam & Ève » asiatique, le « Cyann » gastronomique et le « Seselwa » à la cuisine des îles. 5 bars.

### LOISIRS

4 piscines, 2 plages, tennis, squash, salle de sport, catamaran, planche à voile, kayaks. Avec participation : mur d'escalade, tyroliennes, plongée bouteilles (centre PADI). BIEN-ÊTRE : entre Nord et Sud, au cœur de l'hôtel, le Uspa by Constance est un « village » de 5 000 m<sup>2</sup> composé de 14 salles dont 3 salles dans le Spa Ymalia, 1 pavillon yoga, 1 piscine, 1 bar-beauté...

**284€ TTC<sup>(1)</sup>**

La nuit en demi-pension

<sup>(1)</sup> À partir de et par personne. Exemple de prix en Junior suite double du 16/05/17 au 13/07/17.

### VOS ENFANTS

Mini-club « Constance Kids Club » (4 - 12 ans) de 9h à 22h.

### BONS PLANS\*

1 Enfant gratuit, Voyage de noces -60% pour la 2<sup>e</sup> personne, Combiné d'îles, Réservez tôt -30% à D-60, Demi-pension offerte en villa.

Aéroport de Mahé à 24 km

### L'AVIS DE L'EXPERT

Un vrai « resort » à la mauricienne avec la touche seychelloise au cœur d'une réserve naturelle exceptionnelle, pour le plus grand bonheur de tous. On aime ! Le plus : un hélipad pour une arrivée de Star !



## KEMPINSKI SEYCHELLES RESORT \*\*\*\*\*

Situé au Sud de Mahé, à Baie Lazare, le long d'une magnifique plage, le Kempinski Seychelles marie à merveille un style résolument contemporain à un superbe environnement tropical. Un resort chic pour vacances décontractées !

### VOTRE ESCALE

Les 148 chambres sont réparties dans 6 bâtiments d'un étage, nichés dans la végétation. Les chambres de 46 m<sup>2</sup> se différencient par leur situation et leur vue : 50 chambres « Hillview » avec une vue sur la colline et les roches de granits, 44 « Sea View Garden » en rez-de-chaussée, avec une vue sur les jardins, proche de la plage et 48 « Sea View » à l'étage disposant d'un balcon surplombant les jardins et vue sur la mer ; les suites (entre 81 et 96 m<sup>2</sup>) 4 « Hillview » et 2 « Sea View Garden » disposent d'une salle de bains et douche, d'un coin salon et d'une kitchenette.

### LA TABLE

Le restaurant principal « Café Lazare », le « Windsong Bar », les pieds dans le sable, près de la piscine, « L'Indochine » pour le dîner avec une cuisine fusion alliant saveurs créoles et produits de la mer. Le « Planter's Bar & Lounge » pour des tapas, des cocktails exotiques et son bar à sushi.

### LOISIRS

Plage de 800 m, piscine de longueur olympique, kayak, catamaran, 2 courts de tennis, VTT, beach-volley. Avec participation : centre de plongée, location de voiture. Un hélicoptère pour les transferts en hélicoptère. Casino. BIEN-ÊTRE : Spa avec massages, soins du corps et du visage.

**194€ TTC<sup>(1)</sup>**

**La nuit en petit déjeuner**

<sup>(1)</sup> À partir de et par personne. Exemple de prix en chambre hillview double du 01/11/16 au 25/12/16.

### VOS ENFANTS

Mini-club (4 - 12 ans) avec pataugeoire (- 4 ans avec adulte).

### BONS PLANS\*

Réduction 1 Enfant jusqu'à -90%, Voyage de noces -70% pour la 2<sup>e</sup> personne, Réservez tôt -30% à D-60.

Aéroport de Mahé à 24 km

### L'AVIS DE L'EXPERT

Il dispose d'une longue plage aux eaux calmes (sandales recommandées) qui plaira aussi bien aux amoureux qu'aux familles. Compte tenu de son relatif isolement, une voiture est recommandée pour découvrir Mahé. Petits resto sympas proche de l'hôtel.



## THE H RESORT BEAU VALLON BEACH \*\*\*\*\*



**279€ TTC<sup>(1)</sup>**  
**La nuit en petit déjeuner**

<sup>(1)</sup> À partir de et par personne.  
 Exemple de prix en junior suite double  
 du 16/01/17 au 03/02/17.

Élégance, raffinement et luxe, directement sur la plage de sable doré de Beau Vallon, c'est ce que The H Resort propose à ses hôtes pour un séjour en famille ou en amoureux. Le charme opère dès l'arrivée !

### VOTRE ESCALE

Dans un vaste jardin, réparties dans de petits bâtiments de 2 étages, toutes les chambres sont orientées vers l'océan : 38 junior suites jardin et 46 junior suites (1<sup>er</sup> ou 2<sup>ème</sup> étage) avec un balcon ou une terrasse. Avec un accès à la plage : 14 Beach pool villa de 150 m<sup>2</sup>, 2 Grand Beach Pool Villas de 250 m<sup>2</sup> et 2 Family Beach Pool Villas. Les villas disposent d'une piscine privée, d'un lit de repos extérieur et d'une très belle salle de bain avec une ouverture et une douche à l'extérieur. Dans toutes les catégories, une très belle décoration, contemporaine et romantique. Wifi gratuit.

### LA TABLE

Une farandole de restaurants et bars, servent une cuisine seychelloise aux multiples influences, puisées dans les meilleures cuisines du monde : le « Vasco » au décor méditerranéen moderne ; le « Trader Vic's » à l'ambiance polynésienne et band cubain ; le « 1502 » proposant une cuisine façon Tapas et italienne ; le « Ripples » au bord de la piscine pour des moments plus décontractés ; le « Eden » près de la plage sert les fruits de la mer ; BBQ Chic sur le sable ; sur la lagune, le « Seyshima » à la cuisine Teppanyaki ; le « Tête à Tête » pour des expériences sur mesure...

### LOISIRS

Plage, grande piscine, terrain de volley, sports nautiques, salle de gym, tennis, pétanque. A proximité : centre de plongée, pêche, excursions. BIEN-ETRE : véritable havre de paix avec ses 7 salles de soins et sa salle d'hydrothérapie Vichy, le Sesel Spa vous accueille pour une parenthèse zen.

### VOS ENFANTS

Tree Top's Kids Club pour les enfants de 3 à 12 ans.

### BONS PLANS\*

Voyage de noces -70% pour la 2<sup>ème</sup> personne, Nuits offertes, Réservez tôt -35% à D-60.

Aéroport de Mahé à 17 km

### L'AVIS DE L'EXPERT

La végétation a repris sa place et ce nouvel hôtel tient toutes ses promesses ! Et devient une adresse incontournable ! Les villas sont très belles.



Suite Exécutive ocean front



## LE MÉRIDIEN FISHERMAN'S COVE \*\*\*\*\*

À l'extrémité de la célèbre plage de sable doré de Beau Vallon, dans un décor à la fois créole et contemporain, le Méridien Fisherman's Cove vous accueille dans une ambiance chic et décontractée pour un séjour tout en douceur.

### VOTRE ESCALE

Les 68 chambres et suites, à la décoration chaleureuse et moderne, sont réparties dans un vaste jardin luxuriant. 19 chambres supérieures vue mer (30 m<sup>2</sup>) situées dans le bâtiment principal d'un étage avec terrasse ou balcon, 12 chambres deluxe vue mer (45 m<sup>2</sup>) dans des petits bâtiments avec jardinet ou terrasse privés, 13 suites juniors vue mer (45 m<sup>2</sup>). 4 suites famille vue jardin (60 m<sup>2</sup>). 8 suites executive en front de mer (65 à 70 m<sup>2</sup>). 4 suites executives « Hilltop » et 6 vue mer (70 m<sup>2</sup>). Wi-Fi gratuit dans les chambres.

### LA TABLE

« Le Cardinal » propose d'excellents buffets à thème et une cuisine internationale, « Le Bourgeois » offre une cuisine aux influences méditerranéennes et créoles. Sur sa terrasse, à côté de la piscine et face à la mer, le « Cocoloba bar » vous offrira des cocktails des îles et des soirées décontractées et le « Pontoon Bar », sur la mer, pour déguster des tapas au coucher du soleil !

### LOISIRS

Plage de Beau Vallon, piscine à débordement, canoë, planche de Paddle, équipement de snorkling, sentier sous-marin, tennis, pétanque, salle de musculation 24h/24. BIEN-ÊTRE : le « Eleemis Zen Spa » possède 2 salles de massage en duo avec douche en plein air, un hammam et un bassin de relaxation. À proximité : centre de plongée, pêche sportive, centre nautique.

**219€ TTC<sup>(1)</sup>**

**La nuit en petit déjeuner**

<sup>(1)</sup> À partir de et par personne.  
Exemple de prix en chambre supérieure vue mer double du 01/11/16 au 25/12/16.

### BONS PLANS\*

Voyage de noces -60% pour la 2<sup>e</sup> personne, Réservez tôt -10% à D-45, Nuits offertes.

Aéroport de Mahé à 15 km

### L'AVIS DE L'EXPERT

On adore les Suites du Fisherman's Cove et l'hôtel est idéalement situé pour découvrir les charmes de Mahé. Beau Vallon juste à côté, vous permettra d'être proche des activités nautiques et nocturnes.



## CARANA BEACH \*\*\*\*

Une situation idéale, avec une vue à l'infini sur l'océan et surplombant une plage de sable blanc immaculé, pour ce nouveau « Boutique-hotel » qui enchante les plus exigeants. Alliance parfaite entre nature luxuriante et atmosphère chic...

### VOTRE ESCALE

Dispersés sur la colline, entre blocs de granit et cocotiers, les 40 spacieux chalets avec de belles terrasses surplombent la plage et l'océan pour offrir une vue imprenable à leurs hôtes. La décoration contemporaine inspirée de touches locales fait la part belle aux matériaux nobles et naturels, donnant une ambiance à la fois décontractée et tendance. 28 Ocean View Chalet de 45 m<sup>2</sup> et 12 Ocean View Pool Chalet de 60 m<sup>2</sup> avec une petite piscine privée. Wi-fi gratuit.

### LA TABLE

Un restaurant principal « Carana beach » et un restaurant à la carte « L'horizon » servant une cuisine internationale aux influences seychelloises qui puise une partie de ses ressources dans la ferme de Denis island. Un bar-Lounge pour une ambiance conviviale en dégustant des cocktails exotiques.

### LOISIRS

Plage, piscine, en bord de plage. Avec participation : excursions, pêche, location de voiture, centre de plongée à Beau Vallon. BIEN-ETRE : un espace spa avec 2 salles de massage pour la relaxation.

**194€ TTC<sup>(1)</sup>**

**La nuit en petit déjeuner**

<sup>(1)</sup> À partir de et par personne.  
Exemple de prix en chalet vue océan double du 06/05/17 au 07/07/17.

### BONS PLANS\*

Voyage de noces -30% pour la 2<sup>e</sup> personne, Nuits offertes, Réservez tôt -10% à D-60, Combiné d'îles.

Aéroport de Mahé à 19 km

### L'AVIS DE L'EXPERT

Zen et volupté, dans un décor soigné pour ce nouvel hôtel qui nous a envoûté. Une nouvelle adresse à ne pas manquer !

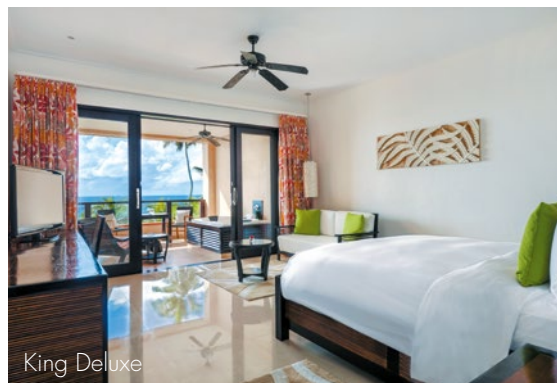

## DOUBLETREE BY HILTON SEYCHELLES ALLAMANDA RESORT & SPA \*\*\*\*

Au bout d'une allée de magnifiques cocotiers, le DoubleTree by Hilton Allamanda Resort se dresse face à l'océan. Sa belle plage de sable blanc et son lagon turquoise invitent au farniente... Parfait pour découvrir le sud sauvage de Mahé.

### VOTRE ESCALE

Dans un bâtiment de 3 étages avec ascenseur, les 30 chambres ont une magnifique vue sur les nuances de bleus de l'océan... La décoration est moderne et épurée avec quelques touches colorées donnant un style tout particulier aux 24 king guest de 58 m<sup>2</sup> et 6 king deluxe de 70 m<sup>2</sup> avec bain à remous sur le balcon. On y retrouve les standards DoubleTree by Hilton, une référence mondiale.

### LA TABLE

1 restaurant « Les Palms » avec terrasse ouverte sur le jardin et vue sur l'océan, offre une cuisine internationale et créole avec buffets à thème. 1 bar-snack « The Ocean View Bar ».

### LOISIRS

1 piscine à débordement, 1 plage, canoë, salle de sport. Avec participation : matériel de plongée libre, excursions. BIEN-ÊTRE : le « Eforea Spa » est perché sur ses blocs de granit, entre cocotiers, ciel azur et lagon turquoise. Massages et soins à base de produits locaux, pour une parenthèse zen !

**161€ TTC<sup>(1)</sup>**

**La nuit en petit déjeuner**

<sup>(1)</sup> À partir de et par personne.  
Exemple de prix en chambre king guest double du 01/11/16 au 25/12/16.

### BONS PLANS\*

Voyage de noces -50% pour la 2<sup>e</sup> personne, Long séjour, Réservez tôt -20% à D-60, Combiné d'îles.

Aéroport de Mahé à 9 km

### L'AVIS DE L'EXPERT

On aime les rénovations faites par DoubleTree, le lagon azur et poissonneux, l'ambiance chaleureuse à la seychelloise, sa situation pour découvrir Mahé mais aussi le temps de transfert pour l'aéroport : 20 min.





## AVANI BARBARONS RESORT & SPA \*\*\*\*

Sur la côte ouest, au bord d'une des plus belles plages de Mahé, l'AVANI Barbarons dans un style contemporain et lumineux fera votre bonheur. Séjour farniente ou actif à l'ambiance créole pour couple ou famille...

### VOTRE ESCALE

En bord de plage, au cœur d'une cocoteraie, 124 chambres et suites réparties dans 8 bâtiments d'un étage disposés en forme de « L ». Toutes d'une surface de 32 à 36 m<sup>2</sup> avec balcon ou terrasse : 28 chambres standard, 30 chambres vue jardin, 50 chambres vue océan, 12 chambres front de plage et 4 suites vue océan de 65 m<sup>2</sup>. La décoration moderne et lumineuse a été entièrement refaite et particulièrement soignée avec des matériaux nobles (pierre, bois, mosaïques...).

### LA TABLE

2 restaurants : avec une ouverture sur l'océan, « Elements » est le restaurant principal où vous serez servis de savoureuses spécialités créoles, grillades, barbecue asiatique ou mets internationaux ; juste à côté de la piscine et de la plage, dans un style un peu plus contemporain, le « Tamarin » dispose d'une carte associant poissons pêchés dans le lagon et saveurs asiatiques. Le Bar « Gravity » : proche de la piscine et l'espace « Shisha Lounge » de la fin de journée en sirotant un délicieux cocktail des îles ou fumer une Shisha.

### LOISIRS

Plage, 1 piscine, tennis, salle de sport, yoga, cours de cuisine. Wifi gratuit. A proximité : centre de plongée, pêche, excursions. BIEN-ETRE : un joli espace pour une parenthèse zen. Une large palette de soins et massages, bain à remous et solarium.

\* Offres valables à certaines dates et soumises à conditions.

**168€ TTC<sup>(1)</sup>**

**La nuit en petit déjeuner**

<sup>(1)</sup> A partir de et par personne  
Exemple de prix en chambre standard double du 01/11/16 au 26/12/16.

### VOS ENFANTS

Mini-club de 4 à 12 ans, ouvert de 9h à 12h et de 13h à 16h.

### BONS PLANS\*

Voyage de noces -70% pour la 2<sup>e</sup> personne, Réservez tôt -30% à D-30, Demi-pension offerte.

Aéroport de Mahé à 20 km

## L'AVIS DE L'EXPERT

Embellissement réussi. Bravo ! On adore tout particulièrement le style du « Gravity ». Déguster un cocktail quand le soleil se couche à l'horizon ou fumer la Shisha en admirant les étoiles... Le bonheur !



Suite vue océan

## VALMER RESORT \*\*\* SUP

Au Sud de Mahé, sur les hauteurs de Baie Lazare, le Valmer accueille les familles ou les amis dans un parc verdoyant en escaliers pour un séjour découverte.

**VOTRE ESCALE** Dispersé dans le jardin à flanc de colline, 4 studios jardin (50 m<sup>2</sup>), en bas de la propriété, 8 Suite vue océan (50 m<sup>2</sup>), 12 villas deluxe (65 m<sup>2</sup>), 2 junior suite (70 m<sup>2</sup>), 1 pool villa (90 m<sup>2</sup>) et 2 villas familles avec 2 chambres (120 m<sup>2</sup>).

**LA TABLE** Restaurant « Le Palmier » : spécialités créoles et internationales. La « Gaulette bar » proche de la piscine avec une belle vue sur Anse Gaulette.

**LOISIRS** 2 plages à 10 mn à pied, piscine. Wifi gratuit à la réception. Avec participation : gym, petit spa. Boutique. Centre de plongée. A noter : l'hôtel comporte beaucoup de marches. Magasins d'alimentation à proximité, au village, pour les clients en logement seul.

**126€ TTC<sup>(1)</sup>**

La nuit en petit déjeuner  
du 01/11/16 au 31/10/17.

### BONS PLANS\*

Voyage de noces -50% pour la 2<sup>e</sup> personne, Nuits offertes.

Aéroport de Mahé à 17 mn

### L'AVIS DE L'EXPERT

Un bon rapport qualité/prix, récemment rénové et avec une vue spectaculaire sur Baie-Lazare. Non recommandé aux personnes à mobilité réduite.



Suite Frégate



## COPOLIA LODGE \*\*\*

Ce petit bijou se niche au cœur d'une nature riche en espèces endémiques, dans les hauts de Mahé d'où la vue sur l'océan est fabuleuse. Alliant naturel et design, vous serez séduit... Hors des sentiers battus !

**VOTRE ESCALE** Atmosphère intimiste et décoration soignée pour les 4 chambres (28/30 m<sup>2</sup>) vue montagne ou mer, 1 suite Frégate (44 m<sup>2</sup>) avec terrasse privée, 1 suite famille Poivre (60 m<sup>2</sup>) avec espace lounge et cuisine américaine et 1 Copolia Villa avec piscine pour 12 personnes.

**LA TABLE** Petits déjeuners et gouters (offerts) à base de délicieux produits « maison ». Dîner possible sur demande (menu créole). Savourer les Rhums-arrangés Jack-fruit, citronnelle... !

**LOISIRS** Piscine, billard, bibliothèque. Avec participation : massages avec soins YI'King et une gamme de cosmétique bio maison, yoga-méditation, atelier de cuisine créole, départs de randonnées, loc. de voiture. A proximité : plage de Beau Vallon et Victoria à 15 mn.

**116€ TTC<sup>(1)</sup>**

La nuit en petit déjeuner  
du 01/11/16 au 31/10/17.

Aéroport de Mahé à 17 km

### L'AVIS DE L'EXPERT

Amoureux de la nature, envie d'indépendance dans un mini-boutique-lodge au cadre sobre et élégant, le Copolia Lodge est pour vous ! N'oubliez pas la voiture et ce sera parfait ! Un vrai coup de cœur...



## VIEW BEACH VILLA ★★

Une grande maison coloniale vous ouvre ses portes sur la célèbre plage de Beau Vallon. Vous serez enchanté par la véranda, la décoration originale et le jardin donnant sur la plage.

**VOTRE ESCALE** Majestueuse dans son jardin arboré, la villa familiale comprend 2 chambres jardin, 3 vue océan et 1 deluxe. Parquets, déco soignée et différente dans chaque chambre, salle de bain contemporaine et balcon.

**LA TABLE** Pas de restauration (sauf le petit-déjeuner) mais une grande cuisine équipée à partager ou possibilité de faire un BBQ ou d'avoir un chef et les restaurants de Beau Vallon à quelques mètres.

**LOISIRS** Plage. Wifi gratuit. A proximité : activités nautiques, excursions...

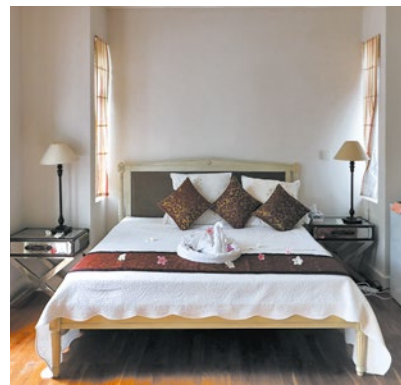

**102€ TTC<sup>(1)</sup>**  
La nuit en petit déjeuner  
du 01/11/16 au 31/10/17.

**BON PLAN\***  
Nuits offertes.

Aéroport de Mahé à 14 km

### L'AVIS DE L'EXPERT

Une jolie adresse pour des vacances originales ! Pour les mélomanes, le piano du salon n'attend que vous, pendant que les autres profiteront de la douceur sous la véranda !



## AUGERINE GUEST HOUSE ★★

Située sur la belle plage de Beau Vallon, cette pension de famille, embellie et agrandie, conviendra parfaitement aux amateurs de vacances décontractées et de simplicité, pieds dans l'eau.

**VOTRE ESCALE** 12 chambres standard simples mais spacieuses avec terrasse orientée sur la mer et 3 junior suites, à l'étage supérieur.

**LA TABLE** Un restaurant de spécialités créoles, ouvert sur le jardin. Un bar.

**LOISIRS** À proximité et avec participation : casino, centre de plongée et sports nautiques de la plage de Beau Vallon.



**90€ TTC<sup>(1)</sup>**  
La nuit en petit déjeuner  
du 01/11/16 au 31/10/17.

**BON PLAN\***  
Nuits offertes.

Aéroport de Mahé à 14 km

### L'AVIS DE L'EXPERT

Simple et convivial à portée de toutes les bourses sur la plus célèbre plage de Mahé et son animation. On aime le restaurant les pieds dans le sable !



## ANSE SOLEIL BEACHCOMBER \*\*

Au Sud-Ouest, sur la jolie plage d'Anse Soleil, ce charmant petit hôtel conviendra parfaitement à ceux qui sont à la recherche d'authenticité, d'évasion et de tranquillité.

**VOTRE ESCALE** Les chambres sont simples, avec une terrasse, mais toutes orientées vers la mer. 5 chambres standard de 40 m<sup>2</sup>, 5 chambres supérieures de 50 m<sup>2</sup> et dans 2 bungalows un peu plus en hauteur 4 chambres « Premier » vue mer de 64 m<sup>2</sup>. A quelques mètres et sur les hauteurs, 4 appartements tout neufs pour ceux épris d'indépendance.

**LA TABLE** Un restaurant & un bar. Décoration seychelloise et cuisine créole et de spécialités de poissons.

**LOISIRS** Accès à la jolie plage d'Anse Soleil par quelques marches. Canoë, plongée libre. À proximité et avec participation : centre de plongée.

**90€ TTC<sup>(1)</sup>**

La nuit en petit déjeuner  
du 01/11/16 au 31/10/17.

**BON PLAN\***

Nuits offertes.

Aéroport de Mahé à 18 km

### L'AVIS DE L'EXPERT

Vacances Seychelloises à 200% ! Authenticité et convivialité assurées. N'oubliez pas de louer une voiture pour sortir de votre retraite...



## L'HABITATION CERF ISLAND \*\*\*

Sur Cerf Island, aux portes du Parc Marin de Sainte-Anne, posez-vous dans cette ancienne demeure créole à l'ambiance chaleureuse et familiale pour un séjour convivial.

**VOTRE ESCALE** Dans la maison principale : 10 chambres spacieuses, certaines avec balcon ou terrasse orientés vers la mer et d'autres sur le jardin tropical. 2 junior suites situées chacune dans un bungalow individuel dans le jardin.

**LA TABLE** Un restaurant offrant une cuisine créole ou internationale, un kiosque pour le déjeuner (plats créoles et poissons grillés), un bar.

**LOISIRS** Petite piscine, plage, canoë. Navettes gratuites pour Mahé. A proximité : Centre de plongée bouteille.

**117€ TTC<sup>(1)</sup>**

La nuit en petit déjeuner  
du 01/11/15 au 31/10/16.

**BONS PLANS\***

Nuits offertes, Réservez tôt -10% à D-30.

Aéroport de Mahé à 20 min  
(bus + bateau)

### L'AVIS DE L'EXPERT

On s'y sent presque comme à la maison, tellement l'accueil seychellois est sympa ! Petit hôtel de charme proche de l'animation de Victoria.



## ENCHANTED ISLAND RESORT \*\*\*\*\* BY JA RESORTS

Dans le parc marin, l'île Ronde est le merveilleux écrin de verdure, ourlé de sable blanc, des 10 villas au luxe discret de cet élégant boutique-hotel. Un havre de paix pour un séjour en toute intimité !

**VOTRE ESCALE** Dispersées autour de l'île, dans la nature luxuriante avec chacune un accès à une plage, une piscine privée, deck et gazebo : 8 villas de 130 m<sup>2</sup>, 1 Enchanted signature de 240 m<sup>2</sup> et 1 Owner's signature de 243 m<sup>2</sup>. La décoration est moderne avec un touche « compagnie des indes » et une partie des salles de bain ouvertes sur la nature.

**LA TABLE** Le restaurant Bounty, où le chef concocte de délicieux mets aux saveurs internationales sous influence créole. Le Castaway bar avec ses cocktails des îles et sa vue !

**LOISIRS** Plage, piscine, kayak, matériel de snorkeling, salle de gym. Wifi gratuit. Boutique. Navettes pour Mahé. BIEN-ETRE : le Serena Spa dans la nature, au cœur de l'île avec 3 pavillons.

**509€ TTC<sup>(1)</sup>**  
La nuit en petit déjeuner  
du 01/11/16 au 26/12/16.

**BONS PLANS\***  
Nuits offertes, Réservez tôt -30%,  
Nuits offertes en combiné avec Dubaï.

Aéroport de Mahé à 25 mn (bus + bateau)

### L'AVIS DE L'EXPERT

On adore le concept de la salle de bain : baignoire et douche à l'extérieur mais protégées ! Pour Robinson qui ne veut pas sacrifier leur confort à l'originalité !

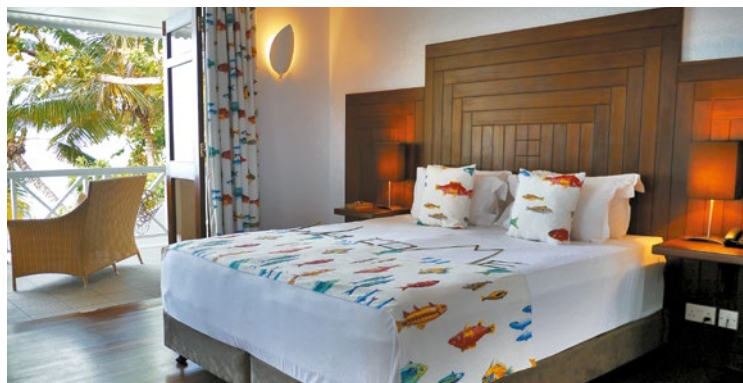

## LA BELLE TORTUE \*\*\*

Envie d'une « Robinsonnade » entre forêt tropicale et plage de sable blanc, ce « lodge » exclusif et intimiste sera parfait pour une parenthèse enchantée sur Silhouette. Un authentique refuge loin de la foule !

**VOTRE ESCALE** Réparties dans 2 maisons créoles : 2 chambres Lodge (37 m<sup>2</sup> au 1er étage et 3 Varangue au rez-de-chaussée (34 m<sup>2</sup>), ainsi que 2 Suite Varangue avec lounge (60 m<sup>2</sup>) et 1 Villa « Anne Dieu-le-Veut » avec une terrasse faisant tout le tour de la villa. Décoration soignée, colorée et différente dans chaque chambre/suite/villa.

**LA TABLE** La cuisine est gourmande. Une alliance française et seychelloise, pour des plats basés sur des produits du potager, de la mer et du marché. Le salon-restaurant est le cœur du lodge où l'on se retrouve pour déguster un vin du nouveau monde ou un rhum arrangés d'ici !

**LOISIRS** Plage, ballades/rando dans l'île. Wifi gratuit au salon. À proximité : centre de plongée PADI.

**218€ TTC<sup>(1)</sup>**  
La nuit en demi-pension  
du 01/01/17 au 31/01/17.

**BONS PLANS\***  
Nuits offertes, Réservez tôt -10%.

Aéroport de Mahé à 1h15 (bus + bateau)

### L'AVIS DE L'EXPERT

Un vrai petit paradis simple, charmant et accueillant... La « French Touch » du lodge : certains thés sont des « Mariage Frères » !



King deluxe hillside pool villa



King deluxe beachfront pool villa

## HILTON SEYCHELLES LABRIZ RESORT & SPA \*\*\*\*\*

Ancien repaire de pirates, l'île de Silhouette est un écrin de verdure ourlé de plages de sable blanc et baigné par un superbe lagon aux eaux cristallines. Alliant charme et style contemporain, le Hilton Seychelles Labriz va vous combler.

### VOTRE ESCALE

À l'ombre des cocotiers, les villas de style contemporain, sont dispersées le long d'une magnifique plage au sable blanc : 30 king garden villas (88 m<sup>2</sup>), 57 king beachfront villas (101 m<sup>2</sup>), 6 beachfront villas plunge pool (101m<sup>2</sup>), 8 king deluxe hillside pool villas (185 m<sup>2</sup>) et 9 king deluxe beachfront pool villas (185 m<sup>2</sup>).

### LA TABLE

7 restaurants selon vos envies : « Lo Brizan », à la piscine ; « La Pizzeria » ouverte le midi ; « Café Dauban » et ses buffets de spécialités créoles et internationales ; l'élégant « Portobello » et sa cuisine raffinée aux influences italiennes et son large éventail de vins ; « Sakura » avec sa cuisine fusion du Sud-Est asiatique et bar à sushis ; « Teppanyaki » vous propose d'admirer la dextérité du chef en dégustant des fruits de mer ; le « Grann Kaz » dans l'ancienne demeure créole de la famille Dauban.

### LOISIRS

1 piscine avec bain à remous, 1 plage de 2.5 km, tennis, bicyclettes, billard, salle de gym, randonnées. BIEN-ÊTRE : parfaitement intégré entre blocs de granit et cocotiers, le Spa, primé «Leading Spa Resort in Seychelles», vous accueille pour un moment de quiétude totale. Accès gratuit au sauna, hammam et bain à remous. Centre de plongée PADI.

**168€ TTC<sup>(1)</sup>**

**La nuit en petit déjeuner**

<sup>(1)</sup> À partir de et par personne. Exemple de prix en king garden villa double du 01/11/16 au 25/12/16.

### VOS ENFANTS

Mini-club (3-12 ans).

### BONS PLANS\*

1 Enfant gratuit, Voyage de nocces -50% pour la 2<sup>e</sup> personne, Long séjour, Réservez tôt -20% à D-60, Combiné d'îles.

Aéroport de Mahé à 1h15 (bus + bateau)

## L'AVIS DE L'EXPERT

Cette île granitique au nord de Mahé fera le bonheur des amoureux de la nature grâce à sa forêt équatoriale, mais aussi des plongeurs qui pourront, suivant, la saison, admirer des requins baleines.



## SAINTE ANNE ISLAND \*\*\*\*\*

Situé sur une île privée de 220 hectares, au cœur du parc marin de Sainte-Anne, à 10 mn en bateau de Mahé, le Sainte-Anne Resort & Spa vous propose de somptueuses villas orientées vers la mer et intégrées dans un parc à la végétation luxuriante.

### VOTRE ESCALE

87 villas réparties le long des 2 plages principales donnant sur le parc marin de Sainte-Anne, toutes de plain-pied, avec varangue, jardin privé et vélos (payants). 26 garden villas et 32 tropical villas plus proches de la mer de 150 m<sup>2</sup>, 21 pool villas avec piscine privée de 220 m<sup>2</sup>, 3 villas Front de mer avec piscine privée de 480 m<sup>2</sup> et 4 villas Senior Front de mer de 840 m<sup>2</sup> avec 2 suites et piscine privée.

### LA TABLE

Restaurant « L'Abondance » au bord de la piscine, le « Mont Fleuri » construit sur pilotis surplombant la plage et 1 restaurant pieds dans le sable : le « Robinson » pour le déjeuner et le dîner (de mai à octobre). 2 bars, 1 restaurant et bar de plage : le « Takamaka Beach Bar » (de novembre à avril).

### LOISIRS

3 belles plages, piscine, 2 courts de tennis, kayak, bateau à fond de verre, laser, plongée libre (2 sorties/jour), aquagym, musculation, yoga, sauna, hammam, randonnées, circuit botanique, observation des tortues. Navettes pour Mahé. Avec participation : plongée bouteilles. BIEN-ÊTRE : l'un des plus grands Spas des Seychelles, installé dans un superbe jardin tropical.

**246€ TTC<sup>(1)</sup>**

**La nuit en petit déjeuner**

<sup>(1)</sup> A partir de et par personne. Exemple de prix en garden villa double du 04/01/17 au 31/01/17.

### VOS ENFANTS

Mini-club (3 - 12 ans).

### BONS PLANS\*

2 Enfants gratuits, Voyage de noces -60% pour la 2<sup>e</sup> personne, Réservez tôt -20% à D-30, Longs séjours.

Aéroport de Mahé à 20 mn (bus + bateau)

## L'AVIS DE L'EXPERT

Avec sa grande île privée de 220 ha, c'est un endroit paradisiaque pour les familles, à seulement 10 mn en bateau de Victoria. N'hésitez pas à partir sur les sentiers de l'île, les paysages sont magnifiques !



Villa 1 chambre Ocean view



## RAFFLES PRASLIN \*\*\*\*\*

Situé au Nord-Est de Praslin, comme suspendu entre bleu ciel et bleu marine, avec une vue époustouflante sur Curieuse, le Raffles Praslin a su allier modernité, raffinement et luxe pour un séjour en famille ou à deux.

### VOTRE ESCALE

À flanc de colline, avec une vue imprenable sur l'île de Curieuse, le Raffles Praslin est composé de 86 magnifiques villas à la décoration épurée et contemporaine, toutes avec une piscine. Les villas (125 m<sup>2</sup>) offrent des vues différentes : 9 vue jardin, 17 vue partielle sur l'océan, 30 oceanview, 18 vue panoramique époustouflante. Les villas suite de 200 m<sup>2</sup> avec 1 chambre et 1 salon, se divisent en 2 vue jardin, 4 vue océan et 2 panoramiques. Enfin, 2 Royal Raffles oceanview villas suite (275 m<sup>2</sup>) avec 2 chambres et 2 proches de la plage. Marjodome pour les villas suite et Royal Raffles.

### LA TABLE

Le « Pool Restaurant & Bar », pour des déjeuners raffinés et des dîners d'inspiration créole ; le « Losean » pour une gastronomie internationale ; le « Curieuse » pour les amateurs de fruits de mer, de saveurs asiatiques et Sushi room. Incontournables, le « Takamaka Terrace » à ciel ouvert, pour les shishas furieusement design et le « Danzil Lounge », plus cosy avec orchestre 3 fois/semaine.

### LOISIRS

Plage d'Anse Takamaka, 2 piscines, canoë, Paddle, bicyclette, matériel de snorkeling. Avec participation : sports nautiques non motorisés, excursion sur Curieuse avec Rangers. BIEN-ETRE : 13 pavillons dont certains ouverts sur la végétation. Magnifique ! Hélipad.

**387€ TTC<sup>(1)</sup>**

**La nuit en petit déjeuner**

<sup>(1)</sup> À partir de et par personne. Exemple de prix en bayview villa vue jardin double du 01/12/16 au 19/12/16.

### VOS ENFANTS

Mini-club (4 - 12 ans) et Club ado jusqu'à 18 ans.

### BONS PLANS\*

1 Enfant gratuit, Long séjour -15%, Réservez tôt -10% D-60.

Aéroport de Praslin à 12 km

## L'AVIS DE L'EXPERT

A quelques minutes de la magnifique plage d'Anse Lazio, cet hôtel de grand luxe est une référence sur Praslin. Les villas avec piscine sont somptueuses et la végétation est luxuriante. Pour un luxe « tendance » ! N'hésitez pas à faire une arrivée en hélicoptère ! Fabuleux...





Senior suite



## CONSTANCE LEMURIA SEYCHELLES \*\*\*\*\*



**387€ TTC<sup>(1)</sup>**

**La nuit en petit déjeuner**

<sup>(1)</sup> À partir de et par personne.  
Exemple de prix en junior suite double  
du 16/05/17 au 13/07/17.

Luxe, calme et raffinement pour cet hôtel « Leading Hôtels of the World » au cœur d'une nature luxuriante et préservée. Le Constance Lemuria Seychelles vous envoûtera par son charme unique et ses 3 plages dont la sublime Anse Georgette.

### VOTRE ESCALE

Sur un site exceptionnel, le long de la plage d'Anse Kerlan, les suites et villas orientées vers l'océan ont été construites en harmonie avec la nature. 88 junior suites de 52 m<sup>2</sup> et 8 senior suites de 115 m<sup>2</sup> avec un salon séparé, un balcon ou terrasse. 8 villas de luxe de 725 m<sup>2</sup> avec 1 ou 2 chambres, piscine privée et service d'un maître de villa particulier. 1 villa présidentielle de 3 chambres 1250 m<sup>2</sup> perchée majestueusement à la pointe d'Anse Kerlan. Système Mac Mini® et Wi-Fi gratuit. Nouvelle décoration chic et élégante très réussie.

### LA TABLE

Cuisine raffinée dans tous les restaurants : « The Legend » aux saveurs multiculturelles, « The Diva » au pied du golf, à la cuisine seychelloise « modernisée », « The Nest » perché sur ses blocs de granit et le « Takamaka » pour une restauration légère le midi. 5 bars.

### LOISIRS

1 piscine en espaliers, 3 plages, tennis, salle de musculation, VTT, kayaks, voile, planche à voile, sauna, hammam. Salon de départ. BIEN-ÊTRE : au cœur du jardin, le Uspsa by Constance et son Spa Valmont. Golf 18 trous de Championnat dessiné par Rodney Wright. Époustouffant ! (voiturette obligatoire et payante).

### VOS ENFANTS

« Constance Kids Club » (4 - 12 ans).

### BONS PLANS\*

1 Enfant gratuit, Voyage de nocces jusqu'à -80% pour la 2<sup>e</sup> personne, Réservez tôt -40% à D-60, Demi-pension offerte en villa, Green fees offerts, Offre de réouverture.

Aéroport de praslin à 10 km

### L'AVIS DE L'EXPERT

Une adresse incontournable, qui vient de faire « peau neuve » ! Service attentionné, décoration raffinée et style décontracté-chic... Même les tortues reviennent chaque année pondre... C'est dire si l'adresse est réputée !



## PARADISE SUN \*\*\*\*

Sur la côte Nord-Est de Praslin, au bord de la magnifique plage de sable blanc de Côte d'Or, l'hôtel offre un cadre idéal pour des vacances actives et décontractées en famille ou entre amis. Un accueil chaleureux dans un cadre idyllique.

### VOTRE ESCALE

Dans un jardin tropical, au gazon impeccable, style anglais, les 80 chambres du Paradise Sun sont réparties dans des petits chalets à un étage et à l'architecture créole, orientés vers la mer. Alliant bois, pierre et nature, les 70 chambres supérieures de 32 m<sup>2</sup> et 10 chambres deluxe de 42 m<sup>2</sup> sont décorées avec goût. Wifi gratuit dans tout l'hôtel.

### LA TABLE

En bord de plage le « St-Pierre », offre une cuisine qui s'inspire des traditions culinaires françaises et créoles. Buffet à thème & soirée séga avec troupe de danseurs certains soirs. En bord de piscine, un restaurant pour les petits déjeuners et goûters. 1 bar. Thé, café et snacks offerts tous les après-midis au bord de la piscine.

### LOISIRS

1 piscine, 1 longue plage de 3 km, kayak, tennis de table, volley-ball, stand-up paddle, randonnées pédestres ou botaniques, croisière soleil couchant le mercredi. Avec participation : bicyclettes, pêche au gros, excursions. BIEN-ÊTRE : d'inspiration balinaise, ce petit Spa n'a rien à envier aux grands. Massages et soins vous procureront un sentiment de sérénité absolu. Plongée : centre de plongée « White Tip Divers », l'un des plus réputés des Seychelles.

**335€ TTC<sup>(1)</sup>**

**La nuit en demi-pension**

<sup>(1)</sup> À partir de et par personne. Exemple de prix en chambre supérieure double du 06/01/17 au 31/07/17.

### VOS ENFANTS

Bassin séparé et activités variés pour les 6-12 ans.

### BONS PLANS\*

2 Enfants gratuits, Voyage de noces, -50% pour la 2ème personne, Réservez tôt -10%, Nuits offertes.

Aéroport de Praslin à 12 km

## L'AVIS DE L'EXPERT

Est-ce pour l'accueil inégalé de son directeur, la gentillesse du personnel, son gazon à l'anglaise, son ambiance créole... Qu'importe ! Ne passez pas à côté du Paradise Sun, vous y vivrez des vacances inoubliables !

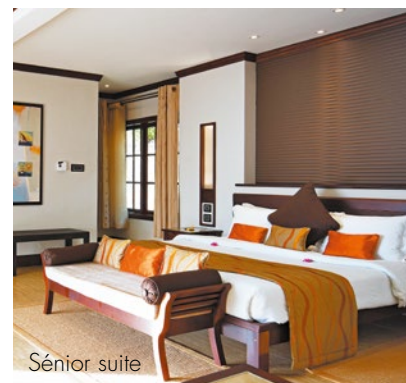

Sénior suite

## L'ARCHIPEL \*\*\*\*

A l'Est de Praslin, sur la plage d'Anse Gouvernement, à flanc de colline et dans un cadre préservé, L'Archipel a été construit dans la plus pure tradition créole, alliant charme et élégance, pour un séjour romantique !

### VOTRE ESCALE

C'est au bord de la superbe plage de sable blanc et dans un vaste jardin fleuri, à la nature exubérante, que les « pavillons » regroupant les 32 chambres et suites de L'Archipel ont été dispersés. L'hôtel se compose de 5 chambres supérieures de 60 m<sup>2</sup>, 18 chambres deluxe de 60 m<sup>2</sup>, 7 sénior suites de 65 m<sup>2</sup> et 2 suites familiales de 120 m<sup>2</sup> avec un salon séparé pouvant servir de 2<sup>e</sup> chambres. Du balcon ou la terrasse des chambres et suites, la vue panoramique sur la célèbre plage de Côte d'Or est magnifique. La décoration des chambres a été particulièrement soignée dans un style créole, moderne et chic. Les enfants sont les bienvenus à partir de 3 ans.

### LA TABLE

2 restaurants : la « Gigolette » en bord de plage et la « Feuille d'Or » dans le bâtiment principal, où le chef, qui a fait ses classes avec un chef français étoilé du guide Michelin, vous concoctera des mets à enchanter vos papilles ! Une adresse réputée sur l'île. 2 bars (pas de short après 19h !).

### LOISIRS

1 piscine, 1 plage avec chaises longues, canoë, matériel de plongée libre, billard. Avec participation : massages, centre de plongée. Village avec restaurants, boutiques et animations de Côte d'Or à quelques minutes.

**168€ TTC<sup>(1)</sup>**

**La nuit en petit déjeuner**

<sup>(1)</sup> A partir de et par personne. Exemple de prix en chambre supérieure double du 01/11/16 au 26/12/16.

### BONS PLANS\*

Voyage de noces -50% pour la 2<sup>e</sup> personne. Nuits offertes, Réservez tôt -10%.

Aéroport de Praslin à 12 km

## L'AVIS DE L'EXPERT

Une ambiance chic et décontractée, un petit côté «colonial britannique» qui nous a conquis ! Vous aimerez le charme et l'intimité de cette adresse seychelloise historique. C'est sûr !

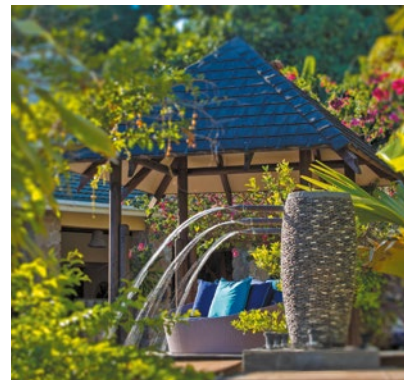

## COCO DE MER \*\*\*\* BLACK PARROT SUITES \*\*\*\* SUP

Merveilleusement intégré dans la végétation et surplombant l'Anse Bois de Rose, les Coco de Mer & Black Parrot Suites vous accueillent dans un décor moderne et chaleureux pour un séjour actif ou en douceur suivant votre humeur.

### VOTRE ESCALE

Dans un cadre préservé, 2 hôtels en 1 ! Ambiance décontractée et familiale pour le Coco de Mer. Réparties en petits bungalows dans un grand parc et décoration créole et moderne pour les 22 chambres standards de 50 m<sup>2</sup> côté jardin et 18 supérieures de 50 m<sup>2</sup> côté océan. Ambiance plus cosy et romantique au Black Parrot Suites qui trône au sommet de la propriété. Posées à flanc de colline, décoration sobre et élégante, 12 junior suites de 68 m<sup>2</sup> avec une vue sublime.

### LA TABLE

Restaurants : « L'Hibiscus » avec une cuisine raffinée aux saveurs créoles et internationales, le « Mango Terrasse Grill » en bord de piscine, le « Coconut bar » et du côté Black Parrot, le « Black Parrot Bar » plus intime.

### LOISIRS

1 piscine de chaque côté, 2 plages, canoë, paddle board, gym, jeu d'échec géant, tennis, hamacs, randonnées avec guide. Navettes gratuites pour la plage d'Anse Lazio. A proximité : centre de plongée bouteilles. BIEN-ETRE : le « Waterfront Spa » suspendu sous la terrasse du Black Parrot, propose des soins aux sensations merveilleuses et une vue époustouflante !

**148€ TTC<sup>(1)</sup>**  
La nuit en petit déjeuner

<sup>(1)</sup> À partir de et par personne.  
Exemple de prix en chambre standard double du 16/05/17 au 23/07/17.

### BONS PLANS\*

Voyage de noces -40% pour la 2<sup>e</sup> personne, Nuits offertes, Réservez tôt.

Aéroport de Praslin à 8 km

### L'AVIS DE L'EXPERT

Idéal pour les familles avec les chambres les plus grandes ! Phénomène naturel, entre mai et octobre, des algues viennent « s'échouer » sur la plage. N'hésitez pas à prendre la navette gratuite pour la mythique Anse Lazio. Mais que cela ne vous arrête pas pour venir, le directeur et son équipe n'ont qu'une idée : vous rendre heureux !



## NEW EMERALD COVE \*\*\*SUP

Au Sud de Praslin, accessible uniquement par bateau, le New Emerald Cove est dissimulé au cœur d'un jardin verdoyant et le long de la plage d'Anse La Farine plongeant dans le lagon turquoise. Une île dans une île... Paradisiaque !

### VOTRE ESCALE

On tombe vite sous le charme de cet hôtel où règnent calme et tranquillité. En harmonie avec la nature, les chambres sont réparties dans 7 « maisons » parsemées dans la cocoteraie au pied de la colline et le long de la plage de sable blanc. Au rez-de-chaussée, 28 chambres standard de 28 m<sup>2</sup> avec une varangue en bois exotique et vue jardin ou mer. Au 1<sup>er</sup> étage, idéales pour les familles, 14 chambres supérieures de 50 m<sup>2</sup> avec vue jardin ou mer. Dans le jardin, au détour d'un cocotier, vous pourrez croiser les 2 plus vieilles pensionnaires de l'hôtel : 2 tortues géantes !

### LA TABLE

1 restaurant, ouvert sur la nature, offrant une cuisine aux saveurs internationales, méditerranéennes et créoles. 1 bar. Snacks, thé et café offerts en fin d'après-midi.

### LOISIRS

1 piscine, 1 plage avec chaises longues, salle de télévision, canoë, beach-volley, plongée libre accompagnée d'un guide biologiste, randonnées. Navettes régulières gratuites pour la jetée Ste Anne à Praslin. Wifi gratuit à la réception, au restaurant et au bar. Avec participation : matériel de plongée libre, massages, navettes pour La Digue, excursions, centre de plongée PADI (à proximité).

**172€ TTC<sup>(1)</sup>**

**La nuit en demi-pension**

<sup>(1)</sup> À partir de et par personne.  
Exemple de prix en chambre standard  
vue jardin double du 01/11/16 au 23/12/16.

### BONS PLANS\*

Réduction enfant jusqu'à -60%,  
Voyage de noces 50% pour  
la 2<sup>e</sup> personne, Nuits offertes,  
Réservez tôt -10% à D-30.

Aéroport de Praslin à 35 mn  
(bus + bateau)

### L'AVIS DE L'EXPERT

Un des plus beaux endroits à Praslin pour admirer la faune marine grâce à son lagon très riche. Parfait pour ceux qui souhaitent un séjour convivial et sans chichis, en toute intimité. Accro de la télévision s'abstenir !



## DOMAINE DE LA RÉSERVE \*\*\*\*

Cet hôtel, niché entre blocs de granit, jardin tropical et crique de sable blanc, est situé dans le parc marin de Curieuse. Idéal pour un séjour romantique ou en famille.

**VOTRE ESCALE** Réparties dans le jardin, 4 chambres supérieures Hillside (64 m<sup>2</sup>) dans un bâtiment sur la colline, 32 chambres deluxe (68 m<sup>2</sup>) dans des bâtiments à un étage et 4 suites famille beachfront à 2 pas de la plage. Les chambres, viennent d'être rénovées dans des couleurs claires pour un peu plus de modernité tout en gardant une influence créole !

**LA TABLE** Le restaurant « Obrizan », sur pilotis au-dessus de la mer, propose une cuisine créole et internationale ; le « William Bar & Pool Grill », situé au bord de la piscine, pour le déjeuner, le « Dan Disab Beach Bar » sur la plage et le « Kanmtole Bar » où déguster des cocktails avec vue sur Curieuse...

**LOISIRS** Petite plage, vaste piscine, kayaks, bicyclettes, matériel de snorkeling, gym. Wi-Fi gratuit dans les parties communes. Avec supplément (à proximité) : plongée bouteilles, excursions.



Suite famille beachfront

**124€ TTC<sup>(1)</sup>**

**La nuit en petit déjeuner**  
Du 01/11/16 au 23/12/16.

### BONS PLANS\*

2 Enfants gratuits, Voyage de noces -40% pour la 2<sup>e</sup> personne, Réservez tôt -15% à D-30, Bicyclette gratuite.

Aéroport de Praslin à 16 km

### L'AVIS DE L'EXPERT

Cet hôtel au charme d'antan vient d'être «modernisé» par ses nouveaux propriétaires ! On aime la vue imprenable sur Curieuse...



## DUC DE PRASLIN \*\*\*\*

À deux pas de la plage de Côte d'Or, au sein d'un petit jardin à la végétation exubérante, cet hôtel à l'architecture seychelloise vous accueille pour un séjour en toute tranquillité.

**VOTRE ESCALE** Au milieu des orchidées, 34 chambres joliment décorées, réparties dans de petits bâtiments de un étage : 4 chambres Standards Deluxe (50m<sup>2</sup>), 20 Supérieures (64 m<sup>2</sup>), 4 Suites Lune de Miel (75 m<sup>2</sup>) et 4 Suites Famille de 100/135 m<sup>2</sup>. Sur les hauteurs, 2 villas de 3 ou 4 chambres.

**LA TABLE** Le «Dauphin » au cœur de l'hôtel, offre une cuisine créole. Le « Café des Arts », directement au bord de la plage d'Anse Volvert, propose des spécialités de la mer. Le «Chill Out» le Bar-Lounge Tapas.

**LOISIRS** 2 piscines, transats sur Côte d'Or, salle de fitness. Wifi gratuit. Avec participation : Spa des Arts, location de vélos, voiture, excursions.



**176€ TTC<sup>(1)</sup>**

**La nuit en petit déjeuner**  
du 01/11/16 au 31/10/17.

### BONS PLANS\*

Réservez tôt -10%, Nuits offertes, 1 Enfant gratuit jusqu'à 18 ans.

Aéroport de Praslin à 11 km

### L'AVIS DE L'EXPERT

Certes, il n'est pas directement sur la plage de Côte d'Or, environ 2 min. pour l'atteindre, mais c'est une jolie adresse dont la réputation n'est plus à faire !



## ACAJOU BEACH RESORT \*\*\* SUP

L'Acajou nous revient avec son jardin arboré, sa nouvelle piscine et ses chambres rénovées. Une belle réussite ! Sur la plage de Côte d'Or, il sera parfait pour un séjour en toute tranquillité !

**VOTRE ESCALE** Dans le jardin, les 46 chambres et 6 appartements, avec balcon, sont répartis dans de petits bâtiments à un étage. Nouvelle décoration plus lumineuse et de style créole.

**LA TABLE** Le restaurant propose une cuisine internationale aux influences créoles. Un restaurant-bar au bord de la piscine et vue sur l'océan. Un Lounge-bar pour déguster des cocktails.

**LOISIRS** Une plage, une piscine, une salle de gym. Avec participation : un salon de massages, une boutique. A proximité : pêche au gros, centre de plongée, excursions.

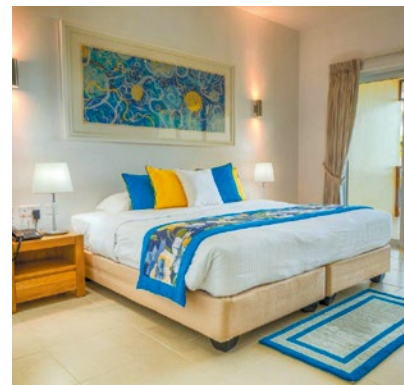

**181€ TTC<sup>(1)</sup>**

La nuit en petit déjeuner  
du 01/11/16 au 31/10/17.

### BONS PLANS\*

Voyage de noces -40% pour la 2<sup>e</sup> personne, Nuits offertes.

Aéroport de Praslin à 10 km

### L'AVIS DE L'EXPERT

Emplacement idéal pour cet adresse connue de tous et qui a fait peau-neuve. On aime ! Les ballades romantiques sous les étoiles vous attendent...



## INDIAN OCEAN LODGE \*\*\*

Décor sobre et élégant pour ce charmant hôtel au style seychellois et à l'ambiance familiale, situé sur la belle plage de Grande Anse et au cœur d'une nature verdoyante.

**VOTRE ESCALE** Dans un magnifique jardin et le long de la plage de Grande Anse, 32 chambres de 45 m<sup>2</sup> réparties dans 8 bungalows d'un étage, face à la mer. La décoration, dans des tons pastels et matières claires, apporte un côté plus moderne et tendance au style créole-seychellois de l'hôtel. Toutes les chambres sont communicantes.

**LA TABLE** Le « Blue Marlin », point de convergence, propose une cuisine créole et internationale. Le « Wahoo bar » pour des soirées conviviales.

**LOISIRS** Une plage, une piscine entourée d'un deck en bois avec transats. Navette gratuite pour la plage de Côte d'Or. Wifi gratuit au lobby.

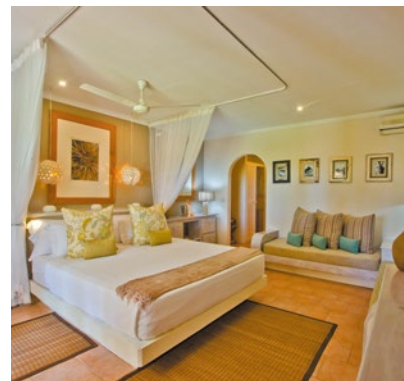

**105€ TTC<sup>(1)</sup>**

La nuit en petit déjeuner  
du 26/11/16 au 16/12/16.

### BONS PLANS\*

2 Enfants gratuits. Nuits offertes.  
Voyage de noces -30% pour la 2<sup>e</sup> personne, Réservez tôt -10% à D-60.

Aéroport de Praslin à 2,5 km

### L'AVIS DE L'EXPERT

Malgré quelques algues échouées sur la plage en été, on aime ce petit cocon chaleureux et accueillant ! Un séjour réussi en perspective !



## VILLAS DE MER \*\*\*

Fraîcheur, harmonie et confort sont les atouts de ce petit hôtel de charme, au bord de la magnifique plage de Grande Anse, face aux îles Cousin et Cousine.

**VOTRE ESCALE** Dans de petites villas, tout autour d'un joli petit jardin exotique, havre de paix pour ses hôtes, et de la piscine, 10 chambres supérieures de 25 m<sup>2</sup> et 2 junior suites de 65 m<sup>2</sup>.

**LA TABLE** Au bord de la plage, un kiosque pour grillades et un restaurant, ouvert sur l'extérieur, propose une cuisine créole et internationale.

**LOISIRS** Plage de sable blanc, piscine avec chaises longues, kayak. Navette gratuite quotidienne, toute l'année, vers la très belle plage de Côte d'Or et Anse Lazio. Avec participation : location de vélos. Wifi gratuit à la réception.



**106€ TTC<sup>(1)</sup>**

**La nuit en petit déjeuner**  
du 01/11/16 au 31/10/17.

### BONS PLANS\*

Nuits offertes, Voyage de nocés.

Aéroport de Praslin à 1,5 km

### L'AVIS DE L'EXPERT

On aime ce petit écrin alliant confort et tradition seychelloise pour un séjour authentique. Attention aux algues pendant quelques mois...



## LE BRITANNIA \*\* SUP

Ce petit hôtel familial et convivial, à quelques minutes de Grande Anse et de sa plage de sable blanc, est réputé pour son restaurant de spécialités seychelloises.

**VOTRE ESCALE** Le Britannia dispose de 12 chambres de 25 m<sup>2</sup> à la décoration simple et soignée avec tout le confort moderne, soit autour de la jolie piscine, soit dans le petit jardin, plus cosy.

**LA TABLE** Restaurant aux spécialités seychelloises où l'on vient de toute l'île.

**LOISIRS** Piscine. Navette pour la plage de Côte d'Or. Boutique. Avec supplément : excursions, plongée bouteilles, vélos.



**83€ TTC<sup>(1)</sup>**

**La nuit en petit déjeuner**  
du 01/11/16 au 31/10/17.

### BONS PLANS\*

Nuits offertes, Combiné d'îles,  
Réservez tôt -10% à D-30.

Aéroport de Praslin à 4 km

### L'AVIS DE L'EXPERT

L'accueil, la tranquillité et la cuisine créole savoureuse compensent largement l'absence de plage ! Ne le boudez pas...





## LES LAURIERS **★★ SUP**

Sur la Côte d'Or, au cœur du village et de la vie locale, ce charmant petit hôtel familial comblera tous ceux qui recherchent un contact direct avec les Seychellois. Simplicité et convivialité.

**VOTRE ESCALE** Dans un jardin arboré, 8 bungalows tout neufs et joliment décorés avec une terrasse privative et 6 chambres standard dont 2 familiales, à la décoration traditionnelle créole. Petite terrasse véranda ouverte sur la nature. Base Ipod et Wifi gratuit.

**LA TABLE** Atmosphère familiale et décoration colorée pour le restaurant qui sert une très bonne cuisine créole à base de poissons. Réputé sur tout Praslin mais attention fermé le mercredi. 1 bar.

**LOISIRS** A quelques minutes à pieds, la magnifique plage de Côte d'Or. Avec supplément : location de vélos. A proximité : plongée bouteilles, excursions.

**71€ TTC<sup>(1)</sup>**

**La nuit en petit déjeuner**  
du 01/11/16 au 31/10/17.

**BON PLAN\***

Surclassement en villa.

Aéroport de Praslin à 11 km

### L'AVIS DE L'EXPERT

On aime parce que c'est typiquement seychellois, à seulement 150 m. de Côte d'Or et que les nouvelles villas sont très réussies !



## COTE D'OR APPARTEMENT **★★★**

Dans un écrin de verdure au cœur du village et à quelques mètres de la plage de côte d'Or, ces appartements seront parfaits pour des vacances en liberté !

**VOTRE ESCALE** Architecture moderne et décoration colorée pour des appartements spacieux et très bien aménagés. Répartis dans des petits bâtiments d'un étage, 6 appartements de 66 m<sup>2</sup> avec 1 chambre et 3 de 90 m<sup>2</sup> avec 2 chambres. Tous possèdent une cuisine équipée, un salon et un balcon ou une terrasse.

**LA TABLE** Concept de « self-catering » mais possibilité d'avoir le petit-déjeuner ou la demi-pension. Accords avec certains restaurants comme La Pirogue et l'hôtel L'Archipel. Très bonnes tables réputées à Praslin.

**LOISIRS** Plage de Côte d'Or à 100m. A proximité : location de voiture, excursions, club de plongée.

**99€ TTC<sup>(1)</sup>**

**La nuit en hébergement seul**  
du 01/11/16 au 31/10/17.

**BONS PLANS\***

Nuits offertes.

Aéroport de Praslin à 12 km

### L'AVIS DE L'EXPERT

Pas directement sur la célèbre plage, mais idéal quand on veut être au cœur de la vie praslinoise !



## HELICONIA GROVE **\*\*\***

Le sable blanc de la plage de Côte d'Or, un jardin arboré et des bungalows en arc de cercle, voilà le cadre romantique et bucolique de vos prochaines vacances à Praslin. Tout en charme !

**VOTRE ESCALE** Dans un jardin arboré, 6 « maisons » en bois de 1 chambre (75 m<sup>2</sup>), une de 2 chambres (130 m<sup>2</sup>) et une de 3 chambres (150 m<sup>2</sup>) avec tout le confort moderne, une kitchenette équipée, un salon, une jolie terrasse et une mini-piscine privative (sauf la maison de 3 chambres).

**LA TABLE** « Pack d'arrivée » offert (thé, café, lait, eau et sucre). Pas de restauration mais un BBQ et des tables dans le jardin sont à votre disposition. Epicerie et restaurants à 10 min. à pieds.

**LOISIRS** Plage de côte d'Or, kayaks. A proximité : village de d'Anse Volbert, activités nautiques, excursions...

**117€ TTC<sup>(1)</sup>**

La nuit en hébergement seul  
du 21/11/16 au 20/12/16

**BON PLAN\***

Long séjour.

Aéroport de Praslin à 12 km

### L'AVIS DE L'EXPERT

N'hésitez pas à demander à Hervé de vous montrer le spot de snorkeling juste en face ! Un coup de cœur pour ce « lodge » et les mini-piscines n'y sont pas pour rien !



## L'HIRONDELLE SELF-CATERING **\*\*\***

Dans le village de Côte d'Or, cette charmante Hironnelle vous accueille dans un décor moderne et romantique, à 2 pas d'une des plus belles plages de Praslin.

**VOTRE ESCALE** Dans un joli jardinet, ce self-catering dispose de 10 appartements d'une chambre vue jardin ou mer et 1 vue océan avec 2 chambres. Décoration dans des tons crème et bleu, meubles en bois et cuisine moderne et bien équipée, et balcon ou terrasse avec table et transats.

**LA TABLE** Pas de restauration mais possibilité de service de petit déjeuner. Epicerie et restaurants à 2 min. à pieds. « Pack d'arrivée » offert (eau minérale, sucre, sel, poivre, vinaigre et huile).

**LOISIRS** Petite route à traverser pour arriver sur la plage de Côte d'Or. Parking. Arrêt de bus. A proximité : centre de plongée, excursions...

**82€ TTC<sup>(1)</sup>**

La nuit en hébergement seul  
du 01/11/16 au 31/10/17.

Aéroport de Praslin à 13 km

### L'AVIS DE L'EXPERT

Les propriétaires sont accueillants et seront aux petits soins. Parfait pour ceux qui veulent leur indépendance tout en étant proche de tout !



Suite Résidence jardin

## LE DOMAINE DE L'ORANGERAIE \*\*\*\* SUP

Entre Anse Sévère, au sable nuancé de rose, et une colline verdoyante, ce « boutique-hotel » est un havre de paix et de sérénité. Ambiance « zen » dans un décor tropical et contemporain.

**VOTRE ESCALE** Dans un style moderne : 20 villas jardin de 60 m<sup>2</sup> dans 5 petits bâtiments d'un étage et la nouvelle catégorie, 8 résidence jardin de 100 m<sup>2</sup>, idéales pour les familles. Dans la colline, à la décoration plus « nature », 31 villas de charme de 70 m<sup>2</sup> et 3 villas de charme « Élégance » de 100 m<sup>2</sup>. Décoration élégante et raffinée, tendance ou romantique, à chacun son cocon !

**LA TABLE** 2 restaurants dont un qui fera valser vos papilles avec sa cuisine raffinée. 2 bars.

**LOISIRS** Côté océan : piscine, transats, parasols et lits de jour. A proximité : bicyclette, plongée bouteilles. BIEN-ÊTRE : le Spa Eden Rock au cœur de blocs de granit. A tester absolument ! Wifi gratuit sauf en villa charme.

**184€ TTC<sup>(1)</sup>**

La nuit en petit déjeuner  
du 25/05/17 au 15/07/17.

**BON PLAN\***

Nuits offertes.

Port de la Digue à 5 mn

### L'AVIS DE L'EXPERT

Alliance harmonieuse d'une ambiance chic et décontractée avec un cadre unique. Malgré la petite route à traverser la magie opère. Une merveille !



Chalet jardin

## LA DIGUE ISLAND LODGE \*\*\*

Magnifique jardin tropical, longue plage de sable blanc, eaux cristallines de l'océan, ici tout est réuni pour une immersion dans un décor typiquement seychellois pour des vacances réussies !

**VOTRE ESCALE** Entre takamakas et frangipaniers, selon vos envies : 8 chambres petit village (35 m<sup>2</sup>) 30 chalets jardin de (45 m<sup>2</sup>) 14 chalets plage de (45 m<sup>2</sup>) et 9 chambres beach house de (55 m<sup>2</sup>). Le lodge refait les salles de bains et la décoration des chalets, pour une touche plus moderne.

**LA TABLE** Toit de chaume et pieds dans le sable pour le restaurant principal qui sert une cuisine Seychelloise et internationale. Des fruits de mer au Blue Marlin et cuisine asiatique au Teppanyaki.

**LOISIRS** Plage, piscine. Avec participation : bicyclettes, matériel de plongée libre, centre de plongée PADI. BIEN-ÊTRE : massages balinais basés sur l'aromathérapie au Spa.

**155€ TTC<sup>(1)</sup>**

La nuit en petit déjeuner  
du 01/11/16 au 31/10/17.

**BON PLAN\***

Réservez tôt -15% à D-60.

Port de la Digue à 6 mn

### L'AVIS DE L'EXPERT

Une institution à La Digue qu'on ne présente plus à quelques coups de pédales de la mythique Anse Source d'Argent.



## LE RELAX BEACH HOUSE \*\*\*

Sur la plage de sable blanc d'Anse La Réunion, à deux pas de la célèbre Anse Source d'Argent, cette charmante guest house est idéalement située pour découvrir La Digue.

**VOTRE ESCALE** Dans une petite maison en bord de plage, au 1<sup>er</sup> étage se trouve les 4 chambres de 40 m<sup>2</sup> décorées avec goût et avec tous les équipements modernes.

**LA TABLE** 1 restaurant, à la décoration d'inspiration marine et avec une jolie terrasse, de spécialités créoles, internationales et indiennes. Bar.

**LOISIRS** Chaises longues et parasols à la plage. Prêt de serviettes de plage (caution). Avec participation : Wi-Fi, location de vélos.



**119€ TTC<sup>(1)</sup>**

La nuit en petit déjeuner  
du 06/01/17 au 31/10/17.

### BONS PLANS\*

Nuits offertes.

Port de la Digue à 5 mn

### L'AVIS DE L'EXPERT

Une adresse très agréable pour des vacances seychelloises en toute simplicité ! Bienvenue...



## LE REPAIRE \*\*\*

Ce « boutique hotel », situé à Anse La Réunion, entre le village de La Digue et la célèbre plage d'Anse Source d'Argent vous comblera par son charme. Un séjour authentique en toute simplicité...

**VOTRE ESCALE** Toutes identiques, avec une décoration moderne, épurée et dans les tons de bois et vert pastel, l'hôtel dispose de 9 chambres de 32 m<sup>2</sup> : 5 chambres standards dont 3 vue piscine et 2 vue montagne, et 4 chambres supérieures vue mer.

**LA TABLE** 1 restaurant avec une terrasse ombragée, propose une cuisine savoureuses italienne. Proche de la plage, coin romantique et ombragé pour déguster un cocktail rafraîchissant au coucher du soleil.

**LOISIRS** 1 piscine au cœur d'un jardin fleuri, 1 plage avec transats, Kayaks. Avec participation : location de vélos.

**113€ TTC<sup>(1)</sup>**

La nuit en petit déjeuner  
du 01/11/16 au 31/10/17.

### BONS PLANS\*

Voyage de noces, Nuits offertes.

Port de la Digue à 10 mn

### L'AVIS DE L'EXPERT

Un véritable petit bijou à l'atmosphère chaleureuse pour un séjour hors du temps. De votre transat de fabuleux coucher de soleil sur Praslin...



## CABANES DES ANGES ★★★

Jalousement caché dans son joli jardin de fleurs exotiques les Cabanes des Anges vont immédiatement vous charmer. Accueil chaleureux de votre hôtesse et ambiance seychelloise garantie.

**VOTRE ESCALE** Dans le jardin tropical, moderne avec une élégante touche créole, 3 chambres standard de 35 m<sup>2</sup> avec véranda et 6 appartements de 65 m<sup>2</sup> disposant d'une chambre, un salon, une cuisine équipée et une terrasse couverte.

**LA TABLE** Pas de restauration mais sur demande le petit-déjeuner peut être servi sur votre terrasse. Commerces à 5 min. à pieds.

**LOISIRS** Piscine avec transats. Location de vélo. A proximité : plage d'Anse La Réunion, centre de plongée, excursions...

**77€ TTC<sup>(1)</sup>**  
**La nuit en petit déjeuner**  
du 01/11/16 au 31/10/17.

Port de La Digue à 10 mn

### L'AVIS DE L'EXPERT

C'est le lieu idéal pour poser quelques jours ses valises à La Digue ! Mignon et convivial, on s'y sent de suite bien et les superbes plages ne sont qu'à quelques coups de pédales !



## DOMAINE DES ROCHERS ★★★

A l'image de son propriétaire, accueillant et jovial, ce Domaine va vous combler si vous souhaitez séjourner en toute simplicité dans de beaux appartements parfaitement intégrés dans ce jardin ombragé.

**VOTRE ESCALE** Au cœur de ce merveilleux jardin, 1 villa Palmier de 2 chambres avec salon, 1 villa Kaz Vileya d'1 chambre avec coin salon et dans 2 grandes villas créoles avec 4 appartements de 79 m<sup>2</sup> avec salon et cuisine équipée. Décoration soignée et cuisine équipée partout.

**LA TABLE** Pas de restauration. Pack d'arrivée offert (jus de fruits, lait, pain, beurre, œufs, eau, thé, café et fruits). Commerces et restaurants à 5 min. à pieds.

**LOISIRS** Location de vélo. A proximité : plage d'Anse La Réunion, centre de plongée, excursions...

**79€ TTC<sup>(1)</sup>**  
**La nuit en hébergement seul**  
du 01/11/16 au 31/10/17.

Port de La Digue à 5 mn

### L'AVIS DE L'EXPERT

Charme et simplicité pour cette Guest House pas comme les autres ! Tranquille dans son jardin sans être loin de tout ! On y resterait bien... longtemps !



## SIX SENSES ZIL PASYON \*\*\*\*\*

C'est dans le somptueux décor de l'île privée de Félicité, niché dans une nature préservée, que Six Senses Zil Pasyon ouvre les portes de ses élégantes villas. Escapade de luxe pour Robinson Crusoe moderne ! Paradisiaque...

### VOTRE ESCALE

Surplombant les flots turquoise de l'océan et contruites entre blocs de granit et cocotiers, les 30 villas d'une ou deux chambres et 2 Villa Résidence de 3 et 4 chambres sont dispersées afin de préserver l'intimité de chacun. Le style est raffiné, alliant des matériaux nobles comme le bois, à une décoration résolument moderne. Chaque villa possède une piscine dont la vue est fabuleuse et le majordome est présent et discret pour un service personnalisé.

### LA TABLE

Le « Island Café » offre une cuisine inspirée par les saveurs de la route des épices Seychelloise, d'Europe, d'Asie et d'Afrique. « L'Ocean Kitchen » avec sa vue imprenable vous propose des mets à base exclusivement de produits de la mer.. Pas de viande ! Sans oublier le « Wine Vault » et sa sélection de vins exceptionnels. 2 bars : le « Koko bar » pour des cocktails rafraichissants, le « Lakanbiz » et ses rhums arrangés et ses vieux cigares cubains.

### LOISIRS

Plages, piscine, kayak, matériel de snorkling, Paddle, centre de fitness, Yoga. Avec participation : excursions à Praslin et La Digue, plongée bouteille. BIEN-ETRE : le spa perché sur ses rochers, est un oasis de sérénité constitué de 5 pavillons, hammam, sauna... pour des massages et soins holistiques. Sérénité garantie et absolue !

**597€ TTC<sup>(1)</sup>**

**La nuit en petit déjeuner**

<sup>(1)</sup> À partir de et par personne. Exemple de prix en villa Hideaway Pool double du 01/06/17 au 30/09/17.

### VOS ENFANTS

Mini-Club « Trouloulou » (4 à 12 ans)

### BONS PLANS\*

Nuits offertes.

Aéroport de Mahé à 20 mn en hélicoptère

### L'AVIS DE L'EXPERT

Un luxe simple et pas tapageur pour vivre des moments exceptionnels sur une des plus belles îles des Seychelles. Une mention spéciale pour la balancelle dans la salle de bain !

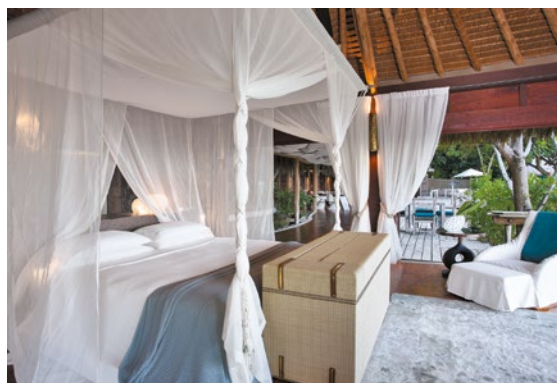

## NORTH ISLAND \*\*\*\*\* LUXE

Une nature intacte et préservée pour cette île paradisiaque à quelques minutes en hélicoptère de Mahé. Un monde de raffinement et de volupté, dans un cadre naturel entre vert émeraude des cocotiers et bleu saphir de l'océan. Une expérience unique... Grandiose !

### VOTRE ESCALE

Ce « Lodge » d'inspiration africaine, se compose de 11 villas indépendantes conçues en respectant la nature exceptionnelle de l'île, dans des matériaux locaux naturels (bois, pierre, chaume) afin de se fondre dans cette nature. Décor sobre et raffiné ponctué d'une touche design pour chacune des 10 villas présidentielle de 450 m<sup>2</sup> et la villa north island de 750 m<sup>2</sup>. Chaque villa dispose d'un « maître de villa », d'une voiturette et 2 bicyclettes. Près d'un amandier des Indes, l'Island Piazza est le forum où sont regroupés le salon, la bibliothèque et le restaurant.

### LA TABLE

Au bout de la plage de Grande Anse, le Sunset Bar. Un peu en hauteur, le panorama y est exceptionnel. Ici la cuisine est considérée comme un art, basée sur la richesse des produits locaux et sur la variété de la cuisine créole seychelloise aux influences françaises, africaines et asiatique. Une expérience culinaire mémorable, accompagnée de vins qui combleront tous les amateurs.

### LOISIRS

4 plages idylliques, 1 piscine de 45 m de long au milieu de la nature, ballades botaniques et ornithologiques, kayak, plongée libre. Plongée : centre PADI. Raies manta, requins baleines, tortues vous attendent. Grandiose ! BIEN-ÊTRE : perché dans cette nature luxuriante avec vue panoramique le Spa vous promet paix et sérénité...

\* Offres valables à certaines dates et soumises à conditions.

**3050€ TTC<sup>(1)</sup>**

**La nuit en formule «tout compris»**

<sup>(1)</sup> À partir de et par personne.  
Exemple de prix en villa présidentielle double du 01/11/16 au 22/12/16.

### BONS PLANS\*

Nuits offertes, Plongées bouteille incluses.

Aéroport de Mahé à 15 mn en hélicoptère

## L'AVIS DE L'EXPERT

Cet éco-lodge-hôtel est une pure merveille et l'expérience que vous allez vivre ici n'a pas de prix ! Le luxe n'est pas tapageur mais bien présent. Tout est en parfaite harmonie et pour le plus grand bonheur de ses hôtes. On rêve d'y aller... Et quand on y est, on rêve d'y rester ! Un des plus beaux hôtels du monde.



## FREGATE ISLAND PRIVATE \*\*\*\*\* LUXE

Comme une perle posée dans un écrin turquoise, l'île est une oasis de verdure, de rochers de granit gris rosé et de plages de sable blanc sublimes. Une île privée d'une beauté à vous couper le souffle. Si le paradis existe, c'est Fregate Island Private !

### VOTRE ESCALE

Dans un cadre majestueux, harmonieusement intégrées à la nature, les 16 résidences privées avec grandes piscines ont été construites de façon à préserver l'intimité de chacun. 13 private pool residences de 400/450 m<sup>2</sup>, 2 private pool twin residences de 600/700 m<sup>2</sup> avec 2 chambres et 1 private pool spa residence de 700 m<sup>2</sup>. Toutes, bénéficient d'une vue panoramique sur la mer, terrasse, piscine privée (30 à 48 m<sup>2</sup>), bain à remous extérieur, majordome exclusif et voiturette. Sur la partie orientale, la «Banyan Hill Estate» de 1100 m<sup>2</sup> avec 3 villas séparées.

### LA TABLE

On dîne où l'on veut et quand on veut ! Au restaurant, sur la plage, dans un arbre comme Robinson... 2 bars. A Fregate Island Private, le Chef vous concocte des créations culinaires à partir des produits cultivés sur l'île. Au choix, le « Fregate House » et son menu gourmet ; la « Plantation House », musée qui devient restaurant le soir ; la merveilleuse cave à vin et ses millésimes du monde entier... Ou bien d'autres lieux magiques pour des dîners romantiques.

### LOISIRS

7 plages sublimes ! 2 piscines, tennis, VTT, kayak, catamaran, planche à voile, randonnées avec guide naturaliste. BIEN-ETRE : niché en hauteur, le «Rock Spa» est un sanctuaire où l'on vous prodigue des soins à base des 130 plantes médicinales cultivées sur l'île. Plongée : centre PADI.

**1625€ TTC<sup>(1)</sup>**

**La nuit en formule «tout compris»**

<sup>(1)</sup> À partir de et par personne.  
Exemple de prix en private pool residence double du 01/07/17 au 30/09/17.

### BONS PLANS\*

Programme Voyage de noces, Nuits offertes, Réservez tôt à D-120.

Aéroport de Mahé à 18 mn en hélicoptère

### L'AVIS DE L'EXPERT

Un luxueux paradis serti dans une luxuriante nature ! Fregate Island Private participe à un programme de protection de l'environnement et d'espèces protégées d'oiseaux rares et de tortues géantes (plus de 2200 en liberté sur l'île !). C'est aussi la seule île où l'on peut privatiser une plage : il suffit de mettre le panneau « occupé » ! Exceptionnel !





Deluxe beach cottage



## DENIS PRIVATE ISLAND \*\*\*\* SUP

Île corallienne du bout du monde, avec son extraordinaire lagon bleu turquoise, sa forêt tropicale et ses plages de sable blanc immaculées, Denis est le cadre idéal pour un séjour authentique en toute intimité. C'est « l'île des gens heureux »...

### VOTRE ESCALE

Le long de la plage de sable blanc baignée par les eaux cristallines du lagon, cottages et villas sont disséminés à l'abri des cocotiers et des filaos. 3 « beach cottage » (90 m<sup>2</sup>), 10 « deluxe beach cottage » (130 m<sup>2</sup>), avec lit de relaxation extérieur, 10 « beachfront spa cottage » (150 m<sup>2</sup>) avec lit de relaxation et espace massage extérieur, 1 Family cottage (169 m<sup>2</sup>) et 1 beach villa (325 m<sup>2</sup>) avec un coin salon, large deck, salon et salle à manger extérieurs, barbecue, lit de relaxation extérieur, petite piscine et plage privée. Dans l'esprit « ecolodge de luxe », pour vivre une expérience unique dans un environnement exceptionnel...

### LA TABLE

Ouvert sur la Nature, le restaurant propose une cuisine variée, aux saveurs créoles teintées de touches internationales, élaborée à partir des produits de la ferme située au coeur de l'île. Une cave à vins avec des dîners dégustation. Un bar.

### LOISIRS

Plages, plongée libre, canoë, paddle board, tennis, sentiers balisés ou avec un guide naturaliste, salon bibliothèque avec télé et espace internet, billard, jeux de société. Avec participation : massages dans votre villa, pêche au gros, à la palangrotte. Plongée (centre PADI) : le lagon est exceptionnel et grâce à sa situation sur un « tombant », il y a profusion de tortues, requins, espadons...

**424€ TTC<sup>(1)</sup>**

**La nuit en pension complète**

<sup>(1)</sup> À partir de et par personne.  
Exemple de prix en beach cottage double du 07/01/17 au 03/02/17.

### BONS PLANS\*

2 Enfants gratuits, Voyage de noces -30% pour la 2<sup>e</sup> personne, Nuits offertes. Réservez tôt -10% à D-60, Combiné d'îles.

Aéroport de Mahé à 30 mn en avion

### L'AVIS DE L'EXPERT

On adore : le site exceptionnel, la nature préservée de l'île, le sable blanc doux comme du velours, le lagon turquoise et le confort moderne sans télévision ni téléphone... Du bonheur à l'état pur pour Robinson dans l'âme ! Notre grand coup de coeur.



## BIRD ISLAND LODGE \*\*\*

Réserve privée, membre d'une organisation internationale d'écotourisme, cette île est le paradis des oiseaux, tortues et poissons. Entourée d'un lagon et bordée de 5 km de plages sublimes, c'est un lieu magique pour un séjour à la rencontre de la Nature.

### VOTRE ESCALE

Ce petit confetti blanc et vert posé délicatement sur les eaux émeraude de l'Océan Indien, est le paradis des sternes fuligineuses, dauphins et tortues marines qui y ont élu domicile à l'année! En accord avec cette merveilleuse nature, 24 chalets individuels de 65 m<sup>2</sup> de confort simple, avec terrasse privée, nichés dans une cocoteraie, à quelques pas de la mer. Ouverts sur la nature les bungalows n'ont pas de climatisation, c'est à l'ancienne : ventilateur ! Pas de télévision dans les chalets pour ne pas distraire vos oreilles et vos yeux des splendeurs de Bird Island (dixit la direction du Lodge !).

### LA TABLE

Le restaurant propose une cuisine locale à base de poissons pêchés autour de l'île et de légumes cultivés dans la ferme de l'île. Bar-lounge.

### LOISIRS

Plage faisant le tour de l'île, billard, balades écologiques, kayak, matériel de plongée libre, pêche à la mouche (matériel non fourni). Wifi gratuit lounge et bungalows. Avec participation : sorties en mer.

**228€** TTC<sup>(1)</sup>

**La nuit en pension complète**

<sup>(1)</sup> À partir de et par personne.  
Exemple de prix en chalet double  
du 01/11/16 au 31/10/17.

### BON PLAN\*

Longs Séjours.

Aéroport de Mahé à 30 mn en avion

### L'AVIS DE L'EXPERT

Ici, vit la plus vieille, et non moins célèbre, tortue géante terrestre des Seychelles : Esmeralda. Mais attention ne la vexez pas, c'est un mâle ! Vous l'aurez compris Bird comblera tous les protecteurs et les amoureux de la nature !



## CROISIÈRES À BORD DU PEGASUS

Accostez sur les plus belles îles de l'archipel des Seychelles, parfois habitées seulement par des tortues géantes ou des oiseaux, et vivez une expérience unique à bord d'un magnifique bateau alliant convivialité et élégance. D'île en île, votre croisière vous réservera une découverte chaque jour !

### JARDIN D'EDEN

MAHÉ • PRASLIN • COUSIN • CURIEUSE • COUSIN • ARIDE  
• ST PIERRE • PRASLIN • FELICITE • LA DIGUE • MOYENNNE • MAHÉ

Tel un navigateur d'antan, mais confortablement installé dans votre cabine, laissez-vous embarquer vers les plus belles îles de l'archipel. Des merveilles vous attendent : Praslin, sa célèbre vallée de Mai, ses cocos de mer, où vous aurez peut-être la chance d'apercevoir un des derniers perroquet noir ; Curieuse, une ancienne léproserie, aujourd'hui habitée par les plus vieilles tortues géantes ; Aride qui possède une végétation luxuriante et des colonies d'oiseaux rares... Sans oublier de vous glisser dans l'eau translucide et chaude pour y admirer une multitude de poissons multicolores et de déguster un cocktail au coucher du soleil suivi d'un délicieux poisson grillé.

### CURIEUSE

MAHÉ • STE ANNE • CURIEUSE • COUSIN • ARIDE •  
ST PIERRE • PRASLIN

Embarquement et navigation de Mahé à Praslin, en passant par les plus beaux « spots » de plongée libre et les plus belles plages comme Anse Lazio et ses nuances de bleu incomparables... Cousin va combler les amoureux d'oiseaux avec plus de 250 000 individus. Pour finir en beauté, une soirée créole avec un orchestre et danseurs locaux, sous un ciel étoilé !

### LA DIGUE

PRASLIN • FELICITE • LA DIGUE • ARIDE • MAHÉ

Cette « mini-croisière » vous fera découvrir Félicité et Moyenne, des îles aux eaux cristallines parfaites pour chausser ses palmes et admirer la vie sous marine des Seychelles. La Digue où le temps s'est arrêté, à découvrir en vélo et qui abrite une des plages les plus célèbres au monde : Anse Source d'Argent.

**1657€ TTC<sup>(1)</sup>**  
8 jours / 7 nuits

**1210€ TTC<sup>(1)</sup>**  
5 jours / 4 nuits

**976€ TTC<sup>(1)</sup>**  
4 jours / 3 nuits



Cabine A

### LE BATEAU

- Longueur : 45 m
- Largeur : 11 m
- Ponts : 4
- Vitesse : 10 nœuds
- Équipage : 16-18 personnes
- Cabines : 21 confortables avec climatisation et salle de bain avec douche ; 3 cabines sur le sun deck, 2 sur le pont supérieur et 16 sur le pont principal.
- Restauration : croisière en **pension complète**, café, thé et eau toute la journée. Cuisine raffinée internationale avec des saveurs locales.
- A votre disposition : un salon ouvert sur l'extérieur, un lounge-bar, un solarium avec transats, une cabine-spa.
- Activités : matériel de plongée libre, kayak, équipement de pêche, excursions (en option).



## CROISIÈRES EN CATAMARANS DREAM YACHT

Imaginez les sentiments de Cook ou Bougainville lorsqu'ils ont vu apparaître ces îles du bout du monde à la proue de leur navire. Telles des perles posées sur l'océan, découvrez ces îles à la nature luxuriante, aux plages immaculées et aux criques désertes, peuplées de tortues géantes et entourées de lagons aux fonds marins d'une extrême richesse. Une certaine idée du paradis... Embarquez pour une expérience unique à bord de magnifiques catamarans pour une croisière authentique et en toute convivialité !

### PRASLIN DREAM

MAHÉ • ÎLE COCO • LA DIGUE • COUSIN • PRASLIN • GRANDE SOEUR • CURIEUSE • SAINT-PIERRE • PRASLIN • MAHÉ

Un itinéraire haut en couleurs ! Îlot Coco et son lagon cristallin... Les célèbres rochers posés nonchalamment sur la plage d'Anse Source d'Argent à La Digue, l'île hors du temps... La réserve naturelle de Cousin avec ses tortues géantes... Escale « verte » à Praslin dans la Vallée de Mai pour admirer le Coco de Mer... Curieuse et sa merveilleuse plage, cœur du parc national marin. Sans oublier de piquer une tête dans les eaux de l'îlot Saint-Pierre, véritable aquarium. N'hésitez plus : à l'abordage !

**1230€ TTC<sup>(1)</sup>**  
8 jours / 7 nuits

### SISTER DREAM

PRASLIN • GRANDE SOEUR • CURIEUSE • SAINT-PIERRE  
• PRASLIN • MAHÉ

Cap sur quelques-unes des plus belles perles des Seychelles. Grande Sœur et sa plage de sable blanc immaculé sera une des premières escales de cette croisière. Rencontre avec les tortues géantes de Curieuse et, à quelques encablures de là, un amas de rochers ronds parsemés de palmiers bercés par les alizés, c'est îlot Saint-Pierre. Avec cette croisière, la nature s'impose à vous par la mer !

**738€ TTC<sup>(1)</sup>**  
4 jours / 3 nuits



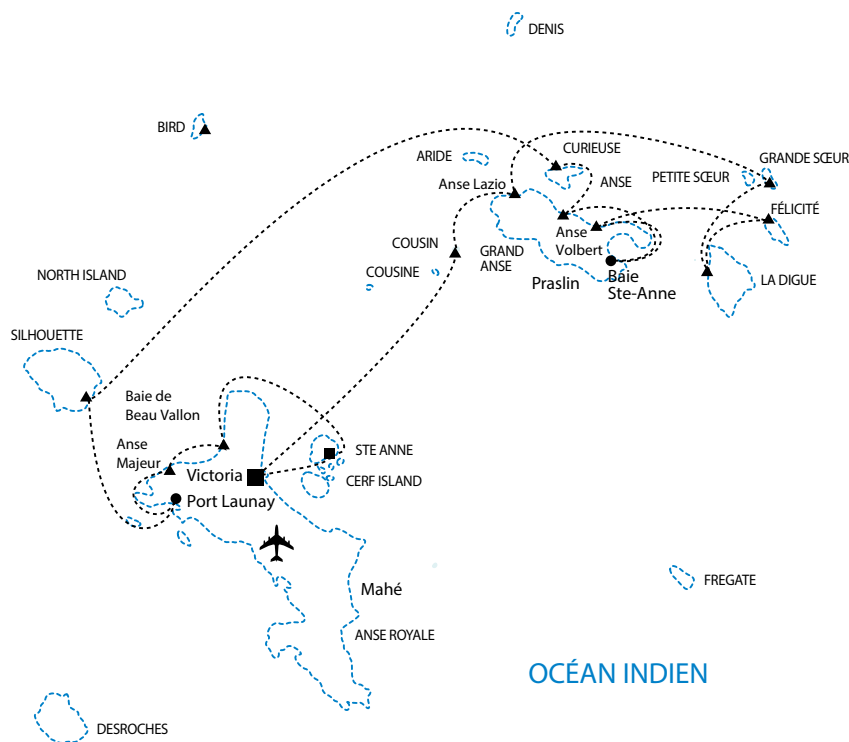

Eleuthera 60

## VOS BATEAUX

**Catamaran Mojito 82'** (pour les croisières Praslin Dream, Sister et La Digue Dream)

- Longueur : 25 m
- Bau : 12 m
- Tirant d'eau : 1,65 m
- Cabines : 12 cabines doubles avec salle d'eau attenante (serviettes de toilette et de bain), climatisation (ne fonctionne pas de 22h à 8h)
- Équipage : capitaine, steward/cuisinier, marin.
- Sports nautiques : équipements plongée libre, kayak de mer. Programme d'excursions avec supplément (réservation et règlement sur place).

**Catamaran Eleuthera 60'**

(uniquement pour la croisière Silhouette Dream)

- Longueur : 18,28 m
- Bau : 8,57 m
- Tirant d'eau : 1,45 m
- Cabines : 4 cabines doubles avec salle d'eau attenante (serviettes de toilette et de bain), climatisation (ne fonctionne pas de 22h à 8h)
- Équipage : capitaine, steward/cuisinier
- Sports nautiques : équipements plongée libre, kayak de mer. Programme d'excursions avec supplément (réservation et règlement sur place).

## LA DIGUE DREAM

MAHÉ • ÎLE COCO • LA DIGUE • COUSIN • PRASLIN

Cette croisière a pour but l'île mythique de La Digue où, le temps d'une journée, vous troquerez votre catamaran contre un vélo pour découvrir les trésors de cette île dont la fameuse plage d'Anse Source d'Argent. Au cours de la navigation, arrêt à l'îlot Coco pour se baigner et admirer la multitude de poissons multicolores puis découverte de Cousin, réserve naturelle où nichent de nombreuses espèces d'oiseaux et rencontre avec des tortues géantes. Une croisière hors du temps...

**738€ TTC<sup>(1)</sup>**  
4 jours / 3 nuits

## SILHOUETTE DREAM

MAHÉ • ÎLE COCO • LA DIGUE • COUSIN • PRASLIN  
• GRANDE SOEUR • CURIEUSE • SAINT-PIERRE •  
SILHOUETTE • MAHÉ

Au gré des alizés, cette croisière vous emmène pour une découverte des plus belles îles granitiques de l'archipel des Seychelles. Commencez par Mahé et son Parc Marin, accostez sur la plage d'Anse Lazio à Praslin, sur La Digue, pour une balade à bicyclette, en passant par Grande Sœur et sa plage exceptionnelle, Curieuse qui abrite une centaine de tortues géantes et îlot Saint-Pierre pour un « snorkeling » à vous couper le souffle. Puis cap sur la magnifique Silhouette et sa plage de 2 km bordée d'une forêt tropicale intacte. Cousin & îlot Coco compléteront cette découverte des lagons aux eaux translucides et riches en poissons multicolores. Une croisière incontournable qui ne vous laissera pas insensible !

**1605€ TTC<sup>(1)</sup>**  
11 jours / 10 nuits



(1) Prix « à partir de », par personne, en cabine double et en pension complète.



# ILE DE LA REUNION

Ses trois cirques, son volcan, ses plages,  
son métissage, une île intense !

Petit morceau de France, perdu dans l'océan Indien, la Réunion a récemment été classée au Patrimoine Mondial par l'UNESCO, pour la beauté de ses paysages montagneux et volcaniques. Terre à sensations, on vient ici pour bouger ! C'est le paradis des randonneurs et le pays des sports « aventure » : rafting, canyoning, parapente, VTT, ... Le choix est large ! Mais c'est aussi découvrir un véritable patchwork de culture à travers ses habitants, ses villages typiques et sa gastronomie qui vous offrira rougails, caris, samoussas, achards, poissons et fruits, pour vous requinquer après une journée bien remplie. Si cela ne suffisait pas, vous pourrez toujours vous reposer sur la belle plage de l'Ermitage et profiter de son lagon transparent. La Réunion, c'est donc un incroyable condensé d'émotions à déguster sans modération !



OCEAN INDIEN

## LES HÔTELS

- |  |  |
|--|--|
| 1 Boucan Canot (p. 68)   | 8 Battant des Lames (p. 73)                    |
| 2 Le Recif St Gilles (p. 70)<br>Les Créoles (p. 71)<br>Ermitage Boutik Hotel (p. 72)<br>Alamanda (p. 72) | 9 Victoria (p. 73)<br>Palm Hôtel & Spa (p. 66) |
| 3 LUX* Réunion (p. 67)   | 10 Le Vieux Cep (p. 76)                        |
| 4 Dina Morgabine (p. 71)   | 11 Les Jargins d'Héva (p. 76)                  |
| 5 Iloha Seaview (p. 74)  | 12 Lodge Roche Tamarin & Spa (p. 75)           |
| 6 Blue Margouillat (p. 69)   | 13 Diana Dea Lodge (p. 75)                     |
| 7 Domaine des Pierres (p. 76)  | 13 Les Géraniums (p. 76)                       |
|  | 13 Juliette Dodu (p. 76)                       |

## NOS SERVICES « PRIVILÈGE » ET SPORTS « AVENTURE »

Le confort et le service ne vous laissent pas indifférents ? Vous n'êtes pas obligés de voyager comme tout le monde. Pour quelques euros de plus, passez à la dimension supérieure ! Nous vous offrons toute une gamme de services « Privilège » pour que votre voyage devienne une véritable « Expérience ». La Réunion se prête très bien à la randonnée et aux sports d'aventure. Voici une petite sélection de ce que nous pouvons vous offrir. Vous avez encore une autre idée ? N'hésitez pas à nous interroger !



### ACCUEIL PERSONNALISÉ

- Accueil à la sortie de la douane avec pancarte nominative.
- Serviette rafraichissante et bouteille d'eau réfrigérée à la sortie.
- Escorte jusqu'à votre véhicule de transfert.
- 1 petit panier du marché « senteurs ».

**36€ TTC<sup>(1)</sup>**  
/ personne



### SERVICES A LA CARTE

#### TRANSFERTS PRIVÉS

Transferts privés en voiture avec chauffeur.

**110€ TTC<sup>(1)</sup>**  
/ voiture

#### LOCATIONS DE VOITURES (ADA)

**36€ TTC<sup>(1)</sup>**  
/ voiture, journée

#### LOCATIONS DE VOITURES AVEC CHAUFFEUR

Monospace ou 4x4.

**225€ TTC<sup>(1)</sup>**  
/ voiture, demi-journée



### RANDONNÉES

#### Le cirque de Mafate

Découvrez l'âme de La Réunion en pénétrant dans le plus sauvage, le plus authentique et le plus secret des 3 cirques sans doute parce qu'on ne peut y accéder qu'à pieds. Utilisé depuis des siècles, ce chemin chargé d'histoire vous conduira progressivement dans le Cirque de Mafate. Possibilité de baignade dans la Rivière des Galets.

- départ en 4x4 depuis le village de la Rivière des Galets
- 12 km - 4 à 5h de marche
- dénivelé : +/- 350m

**PRÉVOIR :** chaussures de marche, casquette, crème solaire, eau, en cas.

**74€ TTC<sup>(1)</sup>**  
/ personne



### CANYONNING

#### Mini Fleurs Jaunes à Cilaos

Enchaînement de rappels, tyroliennes, rappels Toboggans, sauts... Idéal pour ce parcours découverte de l'activité en sécurité, la marche d'approche est assez courte avec un petit passage de Via Ferrata. Parcours complet, parfait pour découvrir le canyon à la portée de tous ! Autres parcours disponibles, nous consulter.

**MATÉRIEL FOURNI :** combinaison, casque.

**PRÉVOIR :** baskets pour aller dans l'eau, chaussures de rechange, maillot et serviette de bain.

**58€ TTC<sup>(1)</sup>**  
/ personne



### PARAPENTE

- **Le classique (20-25 mn de vol) :** Sur 800 m de dénivelé, survol du récif corallien jusqu'à l'atterrissage sur la plage de St-Leu.
- **Le 1500 m (30 mn de vol) :** une balade paisible dans Hauts de St-Leu au dessus de la forêt primaire, jusqu'à l'atterrissage sur la plage.
- **Le « must » réunionnais (35-40 mn de vol) :** profitons des courants ascendants pour passer au dessus des paysages de l'île et finir au dessus du lagon.
- **Sorties tous les jours.** Vols en biplace à St-Leu accompagné de votre moniteur. Si vous êtes 2 ou plus, vous décollez en même temps pour un vol groupé !

**PRÉVOIR :** coupe-vent, pantalon, baskets.

**85€ TTC<sup>(1)</sup>**  
/ personne





### LE CIRQUE DE CILAO

Départ le long du littoral. Premier arrêt au « Souffleur » à proximité de Saint Leu. Traversée de Saint-Louis et entrée dans la vallée de Cilaos où vous emprunterez la route aux 400 virages, taillée à flanc de falaise. Cilaos, situé à 1300m d'altitude, est réputé pour son établissement thermal, ses très belles randonnées, ses lentilles et ses vignobles (les plus hauts vignobles de France). Depuis le site de la Roche Merveilleuse, que vous atteindrez par une petite route forestière, vous dominerez le cirque, le village... Déjeuner créole. Balade dans le village, passage chez une brodeuse de « jours de Cilaos ». Retour vers le littoral, avec un dernier arrêt au « Gouffre » d'Etang-Salé.

**67€ TTC<sup>(1)</sup>**

par personne, journée avec déjeuner (avec boissons)

### LE VOLCAN DU PITON DE LA FOURNAISE

Après avoir traversé la Plaine des Cafres c'est par une route aux paysages magnifiques et variés : verts pâturages, forêts de cryptomérias, gentianes... que vous arriverez au « Nez de Boeuf » à 2070 m, de là s'étend la vallée. Arrêt et point de vue sur la Rivière des Remparts. Traversée de la Plaine des Sables, véritable désert lunaire, pour arriver au Pas de Bellecombe (2311 m). De son belvédère, vous pourrez admirer le Piton de la Fournaise dans toute sa splendeur. Retour à la Plaine des Cafres et arrêt au belvédère de Bois Court dominant la vallée de l'Entre-Deux et le village de Grand Bassin. Déjeuner créole. Découverte du musée la Saga du Rhum, avec visite de la distillerie Isautier.

**67€ TTC<sup>(1)</sup>**

par personne, journée avec déjeuner (avec boissons)

### LE SUD SAUVAGE : ENTRE MER ET VOLCAN

Départ matinal en direction du sud. Après Saint Pierre, arrêt au point de vue sur Manapany les Bains, puis vous longerez la côte balayée par l'Océan Indien. La nature du Grand Sud, préservée et luxuriante, est le paradis de la flore et des forêts aux essences de bois rares. Des forêts primaires tapissent les contreforts des sommets volcaniques, pour le plus grand bonheur des Pailles-en-Queue, des Papangues et des oiseaux à lunettes. Vous observerez, tout au long de la côte sauvage, les coulées de lave solidifiées des différentes éruptions volcaniques. Arrêt sur la coulée de lave de 2007 puis visite du Jardin des Parfums et des Epices. Déjeuner créole sur le site du Cap Méchant. Arrêt à Saint Pierre avant de repartir.

**67€ TTC<sup>(1)</sup>**

par personne, journée avec déjeuner (avec boissons)



### LE CIRQUE DE SALAZIE : ÉCRIN DE VERDURE

Départ matinal par la fameuse « route du littoral » jusqu'à Saint Denis, puis Saint André. Arrêt devant un temple hindou, puis direction Salazie, le plus grand et le plus verdoyant des trois cirques de l'île : l'eau y jaillit en multiples cascades, ruisselle de tous les pitons et remparts, et la végétation y recouvre des murailles. Arrêt à la cascade du « Voile de la Mariée ». Arrivée au village de Hell-Bourg, pour une découverte à pied de ses magnifiques maisons à l'architecture créole. Déjeuner créole et visite de la « Maison Folio », émouvant voyage dans le passé. Retour vers la côte et visite de la production de vanille de la famille Rouloff qui cultive la vanille depuis plus de 100 ans. La préparation des gousses de vanille est longue et délicate, il faut environ 2 ans de la pollinisation des fleurs à la vente des gousses. Retour à l'hôtel en fin d'après-midi.

**67€ TTC<sup>(1)</sup>**

par personne, journée avec déjeuner (avec boissons)



### LE PITON MAÏDO : VUE CIRQUE DE MAFATE

Départ matinal en direction des Hauts de l'Ouest. Après le village de Petite France, vous traverserez une forêt de tamarins des Hauts auxquels se mêlent des calumets et des fougères. Après 27 km et 2 200m d'altitude, les arbres disparaissent pour laisser place à des arbustes : c'est le Maïdo qui signifie « terre brûlée » en malgache. Le site naturel du Maïdo, inscrit au Patrimoine Mondial par l'UNESCO, surprend par la diversité de sa végétation et par le panorama unique sur le cirque de Mafate une merveille de la nature situé à 1 000 m plus bas. Au retour, arrêt chez Monsieur Bègue où vous découvrirez le processus qui permet de recueillir des huiles essentielles de géranium puis direction Saint Paul, pour découvrir le marché en bord de mer regroupant le plus riche condensé des produits de l'océan Indien et ses spécialités créoles.

**42€ TTC<sup>(1)</sup>**

par personne, demi journée

### DÉCOUVERTE DES TUNNELS DE LAVE

Un spéléologue passionné de volcanisme vous propose de partir à la découverte des tunnels de lave de ce magnifique volcan, qu'est le Piton de la Fournaise. Activité incluant l'encadrement par un professionnel, le matériel spécifique. Prévoir des affaires de rechange, chaussures de sport, vêtement de pluie, de l'eau (min 1l / pers) et appareil photo.

**58€ TTC<sup>(1)</sup>**

par personne, demi journée



### SURVOL EN HÉLICOPTÈRE

On ne peut pas imaginer tous les trésors cachés de l'île tant qu'on ne les a pas vus du ciel. C'est tout simplement bluffant. Vous tutoierez les cimes, les canyons, les cirques, raserez les crêtes et les cascades, apprivoiserez les nuages ! ... Et pour plus d'aventure, n'hésitez pas à nous solliciter pour un combiné randonnée cirque de Mafate et retour en hélicoptère.

**93€ TTC<sup>(1)</sup>**

par personne, survol de 15mn



## ZÉTWALS PEI

Pour ceux qui ne veulent ni conduire leur véhicule, ni refaire leurs valises tous les soirs, nous avons conçu ce circuit bien équilibré avec 2 hôtels seulement et des excursions quotidiennes pour découvrir les trésors de l'île. Des 3 cirques au volcan, en passant par la plage, rien ne manque. Laissez-vous prendre en main, et profitez !



## 1<sup>er</sup> JOUR (JEUDI) • ST-DENIS • ST-GILLES

Accueil à l'arrivée et transferts vers St-Gilles. Installation à l'hôtel Ermitage Boutik Hôtel. Déjeuner, après-midi et dîner libres pour profiter de la plage.

## 2<sup>e</sup> JOUR (VENDREDI) • LE MAÏDO (VUE CIRQUE DE MAFATE)

Départ matinal pour monter au Piton Maïdo. Inscrit au Patrimoine Mondial de l'UNESCO et situé à 2 200 m d'altitude, il surprend par la diversité de sa végétation et par le panorama unique sur le cirque de Mafate, mille mètres plus bas ! En redescendant, arrêt chez Mr Bègue pour découvrir le processus de production de l'huile essentielle de géranium. Continuation vers St-Paul et visite du marché en bord de mer. Retour à l'hôtel. Déjeuner, après-midi et dîner libres.

## 3<sup>e</sup> JOUR (SAMEDI) • CIRQUE DE SALAZIE

Route jusqu'à St-Denis, puis St-André. Arrêt devant un temple hindou, puis direction le cirque de Salazie, le plus grand et le plus verdoyant de l'île. Arrêt à la cascade du « Voile de la Mariée ». Promenade dans le village de Hellbourg pour découvrir ses magnifiques maisons créoles et notamment de la célèbre « Maison Folio », inscrite au titre des monuments historiques. Déjeuner créole. Retour et visite de la production de vanille de la famille Rouloff. Dîner libre.

## 4<sup>e</sup> JOUR (DIMANCHE) • ST-GILLES

Journée et repas libres pour profiter de la plus belle plage de la Réunion !

## 5<sup>e</sup> JOUR (LUNDI) • ST-GILLES • CIRQUE DE CILAOIS • ST-PIERRE

Départ vers Saint-Louis où vous emprunterez la fameuse route aux 400 virages, taillée à flanc de falaise, jusqu'au cirque de Cilaos. Ville thermale entourée d'une muraille spectaculaire composée des plus hauts sommets de l'île, elle est aussi renommée pour sa production de vin et de lentilles. Découverte du point de vue de la Roche Merveilleuse qui domine le cirque. Déjeuner créole. Balade et visite de la maison de la broderie. Arrivée à St-Pierre et installation à l'hôtel Battant des Lames. Dîner libre.

## 6<sup>e</sup> JOUR (MARDI) • LE VOLCAN

Départ matinal pour la montée au volcan avant que les brumes ne l'envahissent, à travers les pâturages d'altitude et les forêts de tamariniers. Arrêt en route au point de vue du Nez de Boeuf, puis traversée de la Plaine des Sables, véritable désert de lave, avant la montée finale vers le Pas de Bellecombe. Vue sur le Piton de la Fournaise. Retour à la Plaine des Cafres et arrêt au belvédère de Bois Court dominant la vallée de l'Entre-Deux et le village de Grand Bassin. Déjeuner créole. Visite du musée La Saga du Rhum et de la distillerie « Isautier ». Retour à St-Pierre. Dîner libre.

## 7<sup>e</sup> JOUR (MERCREDI) • LE GRAND SUD

Départ pour une journée entre mer et volcan ! Arrêt au point de vue sur Manapany les Bains, magnifique petite baie. Route le long de la côte Sud balayée par l'océan Indien avec ses couleurs contrastées, et la diversité de la forêt primaire luxuriante. Arrêt sur la coulée de lave de 2007, puis visite du Jardin des Parfums et des Epices. Déjeuner créole à Cap Méchant. Retour à St-Pierre. Dîner libre.

## 8<sup>e</sup> JOUR (JEUDI) • ST-PIERRE • ST-DENIS

Transfert à l'aéroport pour votre vol de retour ou extension sur l'île Maurice. Repas libres.

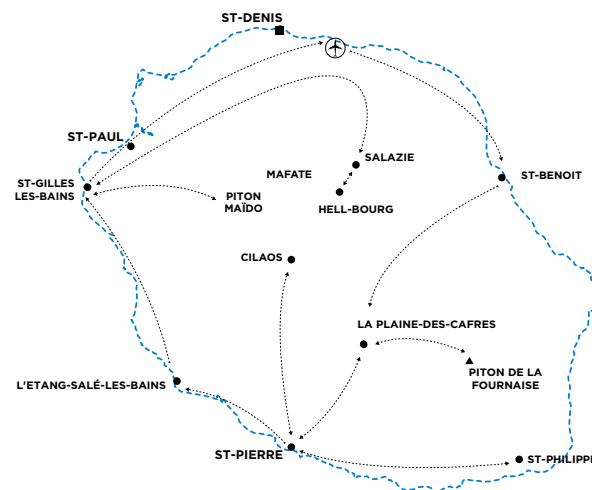

# 1485€ TTC <sup>(1)</sup>

10 jours / 7 nuits en petit déjeuner  
du 31/01/17 au 08/03/17.

### LES ATOUTS

- Départs garantis à partir de 2 personnes.
- 5 excursions incluses : les plus beaux sites de la Réunion.
- 2 hébergements seulement, proches de la mer.

### BON À SAVOIR

- Possibilité de demi-pension.



### L'HÉBERGEMENT

**St-Gilles :** Ermitage Boutik Hôtel \*\*\*  
**St-Pierre :** Battant des Lames \*\*\*sup



## LA ROUTE DES TAMARINS

Le meilleur moyen de découvrir l'île de la Réunion est de partir soi-même au volant d'une voiture de location. Avec ce programme court et bien rythmé, vous découvrirez les principaux sites de l'île en privilégiant les cirques et le volcan.

Idéal pour combiner avec l'île Maurice !

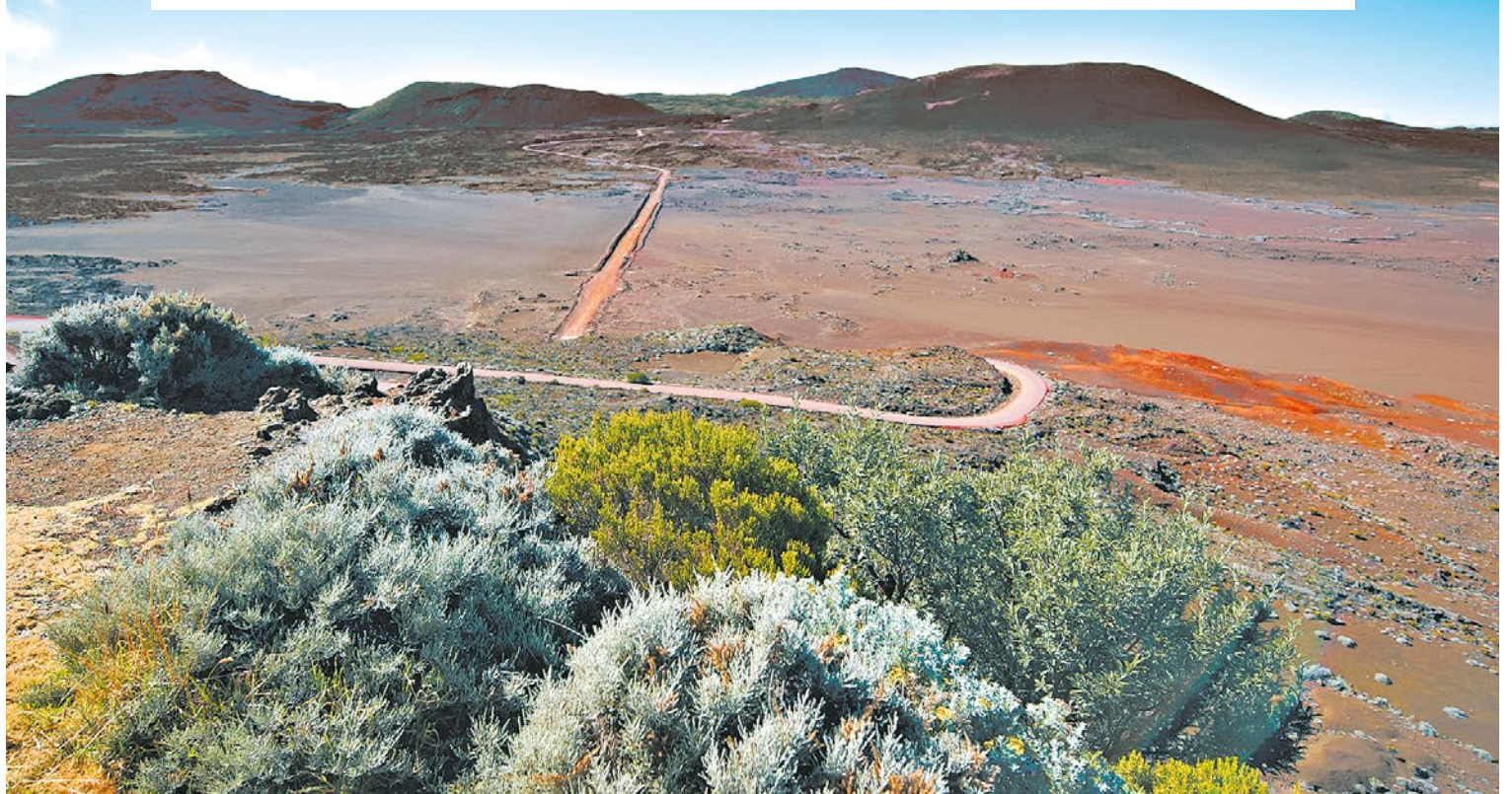

**1<sup>er</sup> JOUR • ST-DENIS • CIRQUE DE SALAZIE**

Accueil à l'arrivée et prise en charge de votre voiture de location. Départ pour votre 1<sup>ère</sup> journée de découverte. Arrêt à St-André, haut lieu de l'industrie sucrière et métissé de culture indienne. N'hésitez pas à visiter les nombreux temples tamouls dont celui du Colosse, à Champ Borne. Continuation vers le cirque de Salazie, en passant devant la superbe cascade du voile de la mariée. Visite de Hellbourg avec ses jolies maisons créoles, classé parmi les plus beaux villages de France et notamment de la célèbre « Maison Folio » (entrée en supplément), inscrite au titre des monuments historiques. Profitez de l'après-midi pour faire une petite randonnée : La mare à Poule d'eau, les anciens thermes ou encore les 3 cascades sont des destinations prisées des promeneurs. Nuit à l'hôtel dans le cirque de Salazie.

**2<sup>e</sup> JOUR • CIRQUE DE SALAZIE • STE-ROSE • LES PLAINES**

Après un petit arrêt par la coopérative de vanille de Bras-Panon (en supplément), continuation vers Ste-Rose et sa petite église qui émerge d'une ancienne coulée de lave. Arrêtez-vous ensuite pour profiter du calme de l'anse des cascades et de sa superbe cocoteraie. Traversée du « Grand Brulé » où la route nationale traverse différentes coulées de lave, dont certaines sont très récentes. Visite possible du jardin des parfums et des épices à St-Philippe (guide en supplément). Route vers St-Pierre avec un petit arrêt plage à Grande Anse. Montée vers le Tampon, puis nuit à l'hôtel dans la région des Plaines.

**3<sup>e</sup> JOUR • LE VOLCAN**

Départ matinal pour la montée au volcan avant que les brumes ne l'envahissent. Arrêts en route au point de vue du Nez de Bœuf et au cratère Commerson, puis traversée de la Plaine des Sables, véritable désert de lave, avant la montée finale vers le Pas de Bellecombe. Vue sur le Piton de la Fournaise. Les plus courageux descendront la falaise dans l'enclos et pousseront jusqu'au petit cratère Formica Leo. Les aventuriers pousseront jusqu'au cratère principal, le Dolomieux (prévoir 5h environ A/R). Nuit à l'hôtel dans la région des Plaines.

**4<sup>e</sup> JOUR • LES PLAINES • FORÊT DE BÉBOUR • CIRQUE DE CILAOS**

Ceux qui veulent être exhaustifs feront un crochet par la forêt primaire de bois de couleur de Bébour pour profiter de sa végétation luxuriante. Les autres descendront directement vers St-Pierre pour une petite halte au marché (le samedi). Visite du pittoresque village d'Entre-Deux, puis montée vers le cirque de Cilaos par l'impressionnante route aux 400 virages. Nuit à l'hôtel à Cilaos.

**5<sup>e</sup> JOUR • CIRQUE DE CILAOS**

Journée consacrée à la visite du cirque de Cilaos : le point de vue de la Roche Merveilleuse, la Maison de la Broderie, les Chais de Cilaos... Cilaos est une ville thermale entourée d'une muraille spectaculaire composée des plus hauts sommets de l'île. Elle est aussi renommée pour sa production de vin et de lentilles. De nombreuses randonnées sont possibles. Nuit à l'hôtel à Cilaos.

**6<sup>e</sup> JOUR • CIRQUE DE CILAOS • ST-DENIS**

Les plus pressés se rendront directement à St-Denis pour leur retour sur la France ou leur départ vers l'île Maurice. Les plus « zen » continueront leur périple à la Réunion en direction de St-Gilles pour un séjour balnéaire bien mérité, avec, en chemin : le gouffre de l'Etang-Salé, les plages de sable noir, le trou du souffleur, St-Leu et le Musée Stella (en supplément), ...

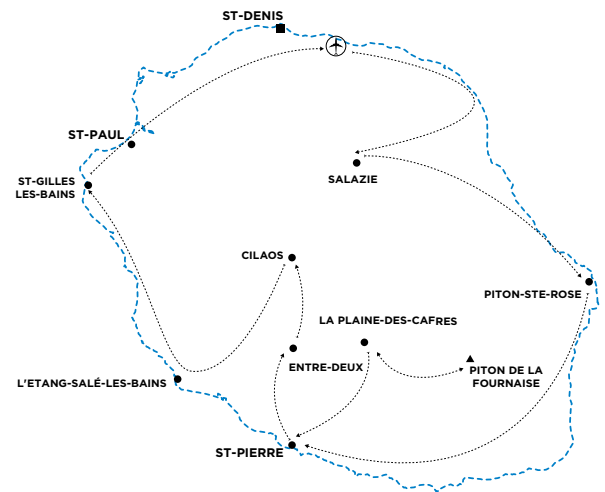

**1064€ TTC (1)**  
**8 jours/5 nuits en petit déjeuner**  
 du 01/02/17 au 30/04/17

**LES ATOUTS**

- Un excellent rapport qualité/prix !
- Découverte du volcan et 2 cirques.
- Petits hébergements en centre-ville.

**BON À SAVOIR**

- Possibilité de demi-pension.
- Itinéraire conseillé mais non imposé.
- Un large choix de véhicules différents.



**L'HÉBERGEMENT**

- Salazie :** Relais des Cimes \*\*
- Les Plaines :** Géraniums \*\*
- Cilaos :** Casa Celina \*\*

**RELAIS DES CIMES \*\***

Au pied du majestueux Piton des Neiges, dans le village de Hell-Bourg, le Relais des Cimes décline authenticité, tradition et convivialité. 29 chambres réparties dans le bâtiment principal et dans une authentique demeure créole du XIX<sup>ème</sup> siècle réaménagée.



(1) Exemple de prix par personne en chambres standard (hors taxe de séjour). Vols internationaux et location de voiture inclus.



## TI KAZ KREOL

Cela serait dommage de faire le tour de la Réunion sans aller à la rencontre de ses habitants. Voici un moyen idéal : les chambres d'hôtes. Cet autotour vous fera découvrir l'essentiel de l'île tout en faisant escale chaque soir chez l'habitant.

N'hésitez pas à prendre la formule demi-pension pour ajouter la découverte culinaire !



**1<sup>er</sup> JOUR • ST-DENIS • CIRQUE DE SALAZIE**

Accueil à l'arrivée et prise en charge de votre voiture de location. Départ vers le cirque de Salazie. Ne ratez pas, en passant, la superbe cascade du voile de la mariée. Visite de Hellbourg avec ses jolies maisons créoles, classé parmi les plus beaux villages de France et notamment de la célèbre « Maison Folio » (en supplément), inscrite au titre des monuments historiques. Profitez de l'après-midi pour faire une petite randonnée. Nuit dans le Cirque de Salazie.

**2<sup>e</sup> JOUR • CIRQUE DE SALAZIE • PLAINES**

Après un petit arrêt par la coopérative de vanille de Bras-Panon (en supplément), montée vers la Plaine des Palmistes. N'hésitez pas à faire un petit crochet par Grand Etang, le plus grand lac de la Réunion, riche en oiseaux et entouré de montagnes. Autre option possible : la forêt primaire de bois de couleur de Bébou pour profiter de sa végétation luxuriante. Nuit dans les Plaines.

**3<sup>e</sup> JOUR • PLAINES • LE VOLCAN • ST-PIERRE**

Départ matinal pour le volcan avant que les brumes ne l'envahissent. Arrêts en route au point de vue du Nez de Bœuf et au cratère Commerson, puis traversée de la Plaine des Sables, véritable désert de lave, avant la montée finale vers le Pas de Bellecombe. Vue sur le Piton de la Fournaise. Les plus courageux descendront jusqu'au petit cratère Formica ou jusqu'au cratère principal, le Dolomieux (env 5h). Descente vers St-Pierre. Nuit aux alentours de St-Pierre.

**4<sup>e</sup> JOUR • LE GRAND SUD**

Possibilité de halte au marché de St-Pierre (le samedi), petite pause balnéaire sur le lagon puis départ vers le sud sauvage. Arrêt au point de vue sur Manapany-les-Bains, magnifique petite baie. Route le long de la côte Sud balayée par l'océan Indien avec ses couleurs contrastées, et la diversité de la forêt primaire luxuriante. Arrêt sur la coulée de lave de 2007, puis visite du Jardin des Parfums et des Epices (en supplément). Nuit aux alentours de St-Pierre.

**5<sup>e</sup> JOUR • ST-PIERRE • ENTRE-DEUX • CIRQUE DE CILAO**

Visite du pittoresque village d'Entre-Deux, puis montée vers le Cirque de Cilaos par l'impressionnante route aux 400 virages. Cilaos est une ville thermale entourée des plus hauts sommets de l'île, renommée pour sa production de vin et de lentilles. De nombreuses randonnées possibles. Nuit dans le cirque.

**6<sup>e</sup> JOUR • CIRQUE DE CILAO • ST-LEU**

Matinée pour profiter du cirque : le point de vue de la Roche Merveilleuse, la Maison de la Broderie, les Chais de Cilaos... Puis route vers St-Leu avec en chemin possibilité d'arrêt au le gouffre de l'Etang-Salé, aux plages de sable noir et au trou du souffleur. Nuit dans les hauteurs de St-Leu.

**7<sup>e</sup> JOUR • ST-LEU**

Journée libre pour profiter du lagon. Pour les curieux, possibilité de visites (en supplément) : Musée Stella Matutina, centre d'étude des tortues marines et Conservatoire Botanique des Mascariens. Vous pouvez pousser jusqu'à l'agréable station balnéaire St-Gilles-Les-Bains, la montée au Piton Maïdo pour une vue exceptionnelle sur le cirque de Mafate ou visiter St-Paul avec son cimetière marin et son marché pittoresque (vendredi et samedi matin), le plus réputé de l'île. Nuit dans les hauteurs de St-Leu.

**8<sup>e</sup> JOUR • ST-LEU • ST-DENIS**

Route pour l'aéroport, retour en France ou extension sur l'île Maurice.

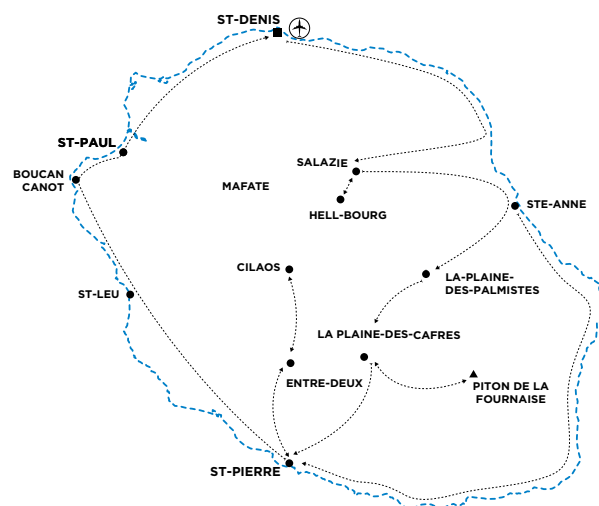

**1155€ TTC (1)**  
**10 jours/7 nuits en petit déjeuner**  
 du 04/01/17 au 30/04/17.

**LES ATOUTS**

- Un autotour authentique avec découverte de la culture réunionnaise.
- Une sélection de chambres d'hôtes de charme.
- Découverte de 2 cirques et du volcan.

**BON À SAVOIR**

- Possibilité de demi-pension dans certaines chambres d'hôtes.
- Différentes catégories d'hébergement : 2 épis ou 3 épis.
- Un itinéraire conseillé mais non imposé.
- Un large choix de véhicules différents.



**L'HÉBERGEMENT**

(2 épis/3 épis)  
**Salazie** : Le Jean-Robert / Le Relais des Gouverneurs  
**Plaines** : Les Grévilleas / Fleur de Vanille  
**St-Pierre** : Bois de Santal / La Plantation « côté lagon »  
**Cilaos** : Doris / Tapacala  
**St-Leu** : Balcon Créole / Villa Mascarine

**LA PANTATION  
 « CÔTÉ LAGON »**

Établissement de charme où 5 chambres ont été décorées avec soin par Véronique, la propriétaire. Situé à Terre Sainte, quartier de pêcheur de Saint-Pierre, la chambre d'hôtes dispose d'une petite plage de l'autre côté de la route.



(1) Exemple de prix par personne en chambre standard (hors taxe de séjour). Vols internationaux et location de voiture inclus.



## LÉ BON LÉSPOR

Pour vous la Réunion rime avec activités sportives ?

Voici un programme incluant 3 excursions en plein air. Au volant de votre voiture profitez des magnifiques paysages de l'île et découvrez tous ses trésors cachés : randonnées, tunnels de lave, canyoning, équitation, VTT, ... A vous de choisir !





## 1<sup>er</sup> JOUR • SAINT-DENIS • LES PLAINES • ST-PIERRE

Accueil à l'arrivée et prise en charge de votre voiture de location. Départ pour votre première journée de découverte, cap vers la Plaine des Palmistes et la Plaine des Cafres. En chemin, trois arrêts possibles : la coopérative de vanille de Bras-Panon (en supplément) ; Grand Etang, le plus grand lac de la Réunion riche en oiseaux et entouré de montagnes ; ou la forêt primaire de bois de couleur de Bébour, pour profiter de sa végétation luxuriante et ses étranges fougères arborescentes. Admirez les paysages des Plaines, puis descente vers St-Pierre. Dîner libre et nuit à l'hôtel.

## 2<sup>e</sup> JOUR • JOURNÉE D'EXCURSIONS

Au choix : randonnée sur le Piton de la Fournaise pour découvrir le volcan et ses coulées récentes (uniquement le jeudi, 6 à 7h de marche, niveau moyen) ; randonnée dans la forêt des makes pour admirer de haut Cilaos et le Sud de l'île (uniquement le vendredi, 4 à 5h de marche, niveau facile) ; ou randonnée tunnels de lave accompagné d'un spéléologue (2 à 3h de marche, niveau très facile). Dîner libre et nuit à l'hôtel.

## 3<sup>e</sup> JOUR • ST-PIERRE • ENTRE-DEUX • CIRQUE DE CILAOIS • ST-PIERRE

Possibilité d'arrêt au marché de St-Pierre (le samedi). Visite du pittoresque village d'Entre-Deux, puis montée vers le cirque de Cilaos par l'impressionnante route aux 400 virages. Cilaos est une ville thermale entourée d'une muraille spectaculaire composée des plus hauts sommets de l'île, renommée pour sa production de vin et de lentilles. De nombreuses randonnées sont possibles. Dîner libre et nuit à l'hôtel.

## 4<sup>e</sup> JOUR • ST-PIERRE • JOURNÉE D'EXCURSIONS • ST-GILLES

Au choix : canyoning à la rivière Langevin (4h, niveau facile), la perle des canyons réunionnais ; randonnée équestre dans la forêt de l'Etang Salé et sur la plage de sable de noir (2h, niveau facile) ; ou Parapente (35 à 40min, supplément 43€/personne). Puis route pour St-Gilles. En chemin, vous n'avez que l'embaras du choix : le gouffre de l'etang-Salé, les plages de sable noir, le trou du souffleur, St-Leu et le Musée Stella Matutina, le centre d'étude des tortues marines, le Conservatoire Botanique des Mascariens... Installation à l'hôtel, dîner libre et nuit.

## 5<sup>e</sup> JOUR • ST-GILLES • CIRQUE DE SALAZIE • ST-GILLES

Route jusqu'à St-Denis, puis St-André. Possibilité d'arrêt devant un temple hindou, puis direction le cirque de Salazie, le plus grand et le plus verdoyant de l'île. Arrêt à la cascade du « Voile de la Mariée ». Nous vous conseillons une promenade à pied dans le village de Hellbourg pour découvrir ses magnifiques maisons à l'architecture créole et notamment de la célèbre « Maison Folio » (entrée en supplément), inscrite au titre des monuments historiques. Retour vers la côte avec arrêt conseillé dans la production de vanille de la famille Rouloff qui cultive la vanille depuis plus de 100 ans. Dîner libre et nuit à l'hôtel.

## 6<sup>e</sup> JOUR • JOURNÉE D'EXCURSIONS

Journée dédiée aux excursions. Au choix : baptême de plongée, randonnée kayak transparent / stand-up paddle dans le lagon (2h) pour les adeptes de l'eau ; ou descente du Maïdo en VTT afin d'y découvrir les magnifiques vues sur le cirque de Mafate (1/2 journée), pour les plus sportifs. Dîner libre et nuit à l'hôtel.

## 7<sup>e</sup> JOUR • ST-GILLES

Dernière journée libre pour profiter de la plage et du lagon de St-Gilles. N'hésitez à faire un crochet à St-Paul, labellisée Ville d'art et d'histoire, pour flâner dans les rues à la recherche des vieilles maisons créoles ou des somptueuses anciennes demeures de bourgeois, visiter le cimetière marin ou le marché forain (le vendredi ou samedi matin), sous doute le plus pittoresque de l'île. Dîner libre et nuit à l'hôtel.

## 8<sup>e</sup> JOUR • ST-GILLES • ST-DENIS

En fonction de vos horaires de vol, transfert à l'aéroport pour votre retour sur la France ou votre extension sur l'île Maurice. Repas libres.

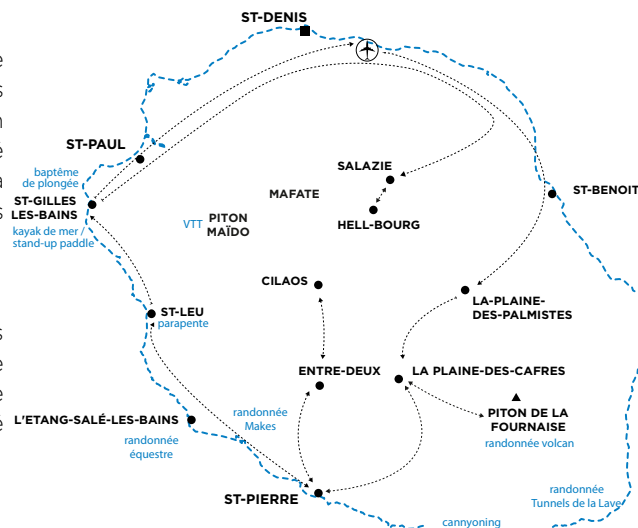

# 1345€ TTC (1)

## 10 jours/7 nuits en petit déjeuner

du 31/01/17 au 08/03/17.

### LES ATOUTS

- Hébergements proches de la mer.
- Découverte de l'île et ses richesses naturelles par ses principaux sites.
- 3 activités sportives incluses parmi un choix de 10 excursions.

### BON À SAVOIR

- Possibilité de demi-pension.
- Large choix de véhicules différents.
- Différentes catégories d'hébergement.



### L'HÉBERGEMENT

**Sud** : Victoria \*\*\* / Palm Hotel & Spa \*\*\*\*

**Ouest** : Ermitage Boutik Hotel \*\*\* / Blue Margouillat Seaview \*\*\*\*



## GRAN KAZ ALÈZ

Cet autotour est idéal pour ceux qui recherchent un séjour alliant bien-être, gastronomie et découverte des principaux sites de l'île. Deux étapes dans des « boutique-hotels », des itinéraires quotidiens, avec possibilité de soins au Spa et dîner privé en bord de mer... Voici un condensé d'émotions qui ravira vos cinq sens !



**1<sup>er</sup> JOUR • ST-DENIS • CIRQUE DE SALAZIE • STE-ANNE**

Accueil à l'arrivée et prise en charge de votre voiture de location. Départ vers St-André, arrêt devant un temple hindou, puis vers le cirque de Salazie. Ne ratez pas, en passant, la superbe cascade du voile de la mariée. Visite de Hell-bourg avec ses jolies maisons créoles, classé parmi les plus beaux villages de France et notamment de la célèbre «Maison Folio», inscrite au titre des monuments historiques. Continuez vers Ste Anne, dîner libre et nuit à l'hôtel.

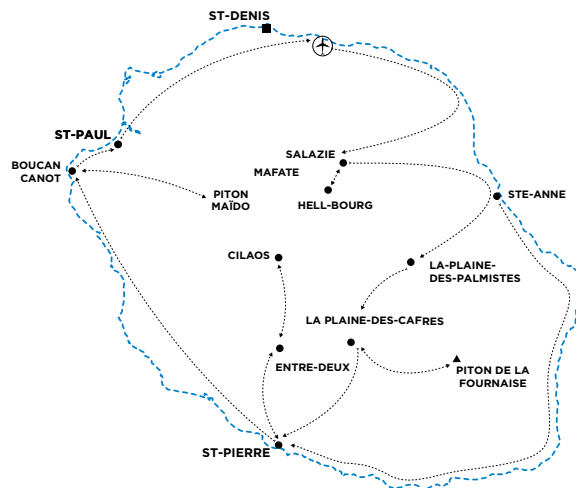

**2<sup>e</sup> JOUR • LE VOLCAN**

Départ matinal pour la montée au volcan avant que les brumes ne l'envahissent. Arrêts en route au point de vue du Nez de Bœuf et au cratère Comerson, puis traversée de la Plaine des Sables, véritable désert de lave, avant la montée finale vers le Pas de Bellecombe. Vue sur le Piton de la Fournaise. Les plus courageux descendront la falaise dans l'enclos et pousseront jusqu'au petit cratère Formica Leo. Les aventuriers iront jusqu'au cratère principal, le Dolomieux (prévoir 5h environ A/R). Retour à l'hôtel, rendez-vous au Spa (en option) avec modelage au choix : aux pierres chaudes volcaniques, à l'Elixir de Bougie Chaude ou Lomi-Lomi (hawaïen). Dîner libre et nuit à l'hôtel.

**3<sup>e</sup> JOUR • LE GRAND SUD**

Tôt le matin, profitez-en pour faire une petite randonnée sur l'un des sentiers au départ de l'hôtel. Vous aurez probablement la chance d'y croiser des cerfs ! Puis départ pour une escapade « entre mer et volcan ». Premier arrêt à Ste-Rose et sa petite église qui émerge d'une ancienne coulée de lave. Arrêtez-vous ensuite pour profiter du calme de l'anse des cascades et sa superbe cocoteraie. Traversée du «Grand Brulé» où la route nationale parcourt différentes coulées de lave, dont certaines très récentes. Visite possible du jardin des parfums et épices (en supplément) à St-Philippe. Retour à l'hôtel, rendez-vous au Spa (en option) avec soin au choix : gommage corporel ou enveloppement bienfaisants. Dîner libre et nuit à l'hôtel.

**4<sup>e</sup> JOUR • STE-ANNE • CIRQUE DE CILAOS • BOUCAN CANOT**

Départ vers Saint-Louis où vous emprunterez la fameuse route aux 400 virages, taillée à flanc de falaise jusqu'au cirque de Cilaos, ville thermale entourée d'une muraille spectaculaire composée des plus hauts sommets de l'île. Elle est aussi renommée pour sa production de vin et de lentilles. Découverte du point de vue de la Roche Merveilleuse qui domine le cirque. Route pour l'ouest, arrivée à Boucan Canot et installation à l'hôtel. Dîner libre.

**5<sup>e</sup> JOUR • BOUCAN CANOT**

Journée et repas libres pour profiter d'une des plus belles plages de la Réunion !

**6<sup>e</sup> JOUR • LE MAÏDO (VUE CIRQUE DE MAFATE)**

Départ matinal pour monter au Piton Maïdo. Inscrit au Patrimoine Mondial de l'UNESCO et situé à 2 200 m d'altitude, il surprend par la diversité de sa végétation et par le panorama unique sur le cirque de Mafate, mille mètres plus bas ! En redescendant, arrêt chez Mr Bègue pour découvrir le processus de production de l'huile essentielle de géranium (en supplément). Continuation vers St-Paul et visite du marché (le vendredi et samedi matin). Retour à l'hôtel. Déjeuner, et après-midi libres. Le soir au dîner (en option), pour finir votre séjour en beauté, votre table sera installée au Guétali de l'hôtel, petit kiosque où l'on vous servira votre repas (entrée, plat, dessert) avec service privatif. L'une des meilleures tables de l'île !

**7<sup>e</sup> JOUR • BOUCAN CANOT • ST DENIS**

Transfert à l'aéroport pour votre vol de retour ou extension sur l'île Maurice. Repas libres.

**1440€ TTC (1)**  
**9 jours/6 nuits en petit déjeuner**  
 du 01/06/17 au 30/06/17 .

**LES ATOUTS**

- Des hébergements de charme.
- 2 hôtels seulement.
- Découverte des 3 cirques et du volcan.

**BON À SAVOIR**

- Package optionnel (suppl. 192€ /pers.) « bien-être/gourmet » incluant 1 massage, 1 soin Spa et 1 dîner privatif dans l'une des meilleures tables de l'île.
- Possibilité de demi-pension.
- Un large choix de véhicules différents.

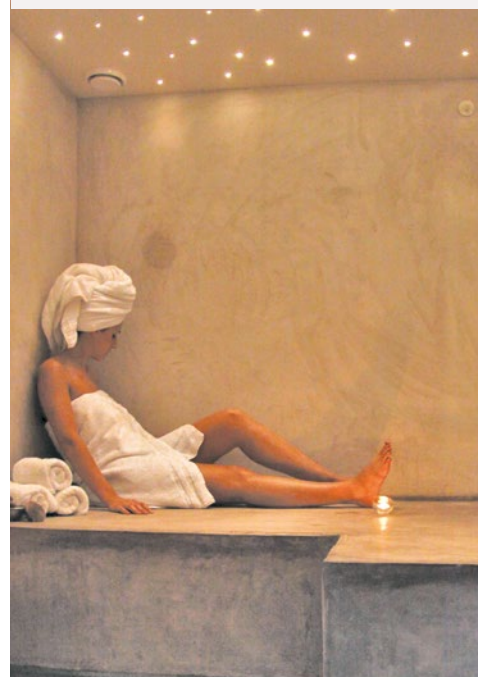

**L'HÉBERGEMENT**

**Ste-Anne :** Diana Dea Lodge \*\*\*\*  
**Boucan Canot :** Boucan Canot \*\*\*\*

(1) Exemple de prix par personne en chambre standard (hors taxe de séjour). Vols internationaux et location de voiture compris.

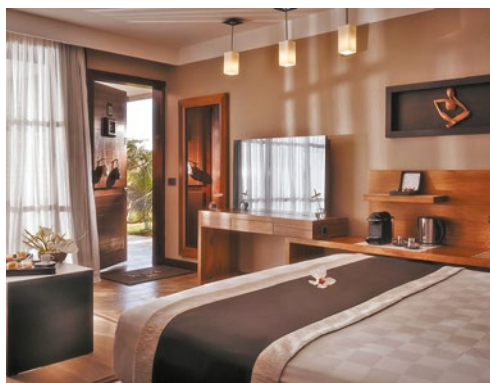

## PALM HOTEL & SPA \*\*\*\*\*

Situé dans le sud sauvage de l'île et avec un engagement fort dans le développement durable, le Palm se dresse fièrement face au bleu marine de l'océan. Design, sérénité et luxe discret, pour une escale de charme qui surplombe la plus belle plage de sable blanc du sud de La Réunion...

### VOTRE ESCALE

Dans 6 jolies villas au charme créole implantées au cœur du jardin tropical faisant face à l'océan, 32 chambres supérieures de 34 m<sup>2</sup>, 16 chambres deluxe de 41 m<sup>2</sup> et 14 suites de 55 m<sup>2</sup> à l'ambiance contemporaine et zen. Perchés sur pilotis en bordure de la falaise, pour une immersion totale dans la nature luxuriante, les 3 lodges de 100 m<sup>2</sup> avec terrasse et bain à remous, séduiront les voyageurs par leur confort et authenticité.

### LA TABLE

3 restaurants : le « Deck » d'où la vue sur l'océan est à couper le souffle, vous envoutera avec une cuisine revisitée, aux accents créoles et à base de produits locaux ; le « Makassar », restaurant gastronomique, allie mets raffinés à un décor élégant et chaleureux ; le « Kah Beach » où l'on déjeune les pieds dans le sable pour une cuisine légère et gourmande. 1 bar tapas : le « Kokoa » au panorama exceptionnel, idéal pour observer les baleines de juin à octobre.

### LOISIRS

2 piscines bordées de sable avec hammam et bain à remous, navettes gratuites vers la plage de Grand Anse, salle de fitness. Wi-Fi gratuit. Avec participation : activités nautiques, héliport, parapente. BIEN-ÊTRE : l'Akèa Spa et ses 435 m<sup>2</sup> entièrement dédiés au plaisir des sens, à l'univers raffiné et parfumé, réunissant tous les trésors de l'océan Indien.

**121€ TTC<sup>(1)</sup>**

### La nuit en petit déjeuner

<sup>(1)</sup> À partir de et par personne. Exemple de prix en chambre supérieure double du 16/04/17 au 30/09/17. (hors taxe de séjour).

### BONS PLANS\*

2 Enfants gratuits, Voyage de noces -50% pour la 2<sup>e</sup> personne, Long séjour -20%, Réservez tôt -15% à D-60, 2 survols en hélicoptères offerts.

Aéroport de St Denis à 90km

### L'AVIS DE L'EXPERT

Un véritable hôtel de luxe, à la déco « design » recherchée. Emplacement idéal pour découvrir les sites incontournables de la Réunion. Le spa et le restaurant sont réputés à travers toute l'île. Un produit unique !

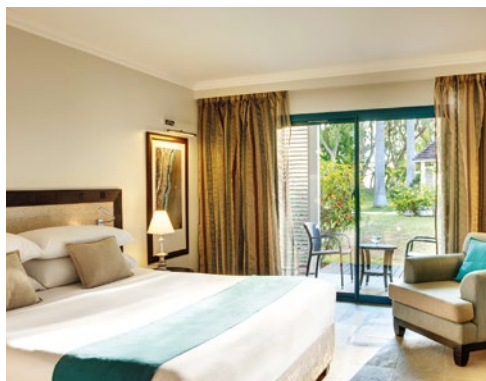

## LUX\* SAINT GILLES - LA REUNION \*\*\*\*\*

En accès direct à l'une des plus belles plages de l'île, l'Ermitage, avec un lagon protégé par une belle barrière de corail, le LUX\* Saint Gilles dispose d'une situation privilégiée. D'inspiration créole avec une touche contemporaine, c'est une adresse de choix !

### VOTRE ESCALE

Dans un jardin exotique de 7 hectares, une vingtaine de villas orientées vers la mer de style colonial se partagent les 164 chambres de l'hôtel. 85 chambres supérieures en rez-de-jardin (34 m<sup>2</sup>), 61 chambres deluxe à l'étage (36 m<sup>2</sup>), 8 suite junior (46 m<sup>2</sup>) et 10 chambres famille (68 m<sup>2</sup>). Toutes disposent d'une terrasse ou d'un balcon et d'une décoration contemporaine chic avec chaises et lampes signées Philippe Starck.

### LA TABLE

3 restaurants : le principal avec buffets de plats internationaux ou inspirés de la culture locale, « La Cuisine » ; celui de la plage, « La Plage » avec sa superbe terrasse en bois ; et le gastronomique, l'« Orangine » pour une cuisine fusion aux arômes créoles. Le Bar (qui vous servira aussi salades et sandwichs au déjeuner) et le Café LUX\*.

### LOISIRS

Très belle plage, la plus grande piscine de l'île (1 100 m<sup>2</sup>) avec coin enfant, 1 court de tennis, beach volley, plongée libre, LUX\* Me fitness. Wi-Fi gratuit. A proximité : location de VTT, centre de plongée sous-marine, jetski. GOLF : Accès privilégié au Golf de Bassin Bleu.

**129€ TTC<sup>(1)</sup>**

**La nuit en petit déjeuner**

<sup>(1)</sup> À partir de et par personne. Exemple de prix en chambre supérieure double du 03/06/17 au 08/07/17. (hors taxe de séjour).

### VOS ENFANTS

Mini-club enfants (3-11 ans) pendant les vacances scolaires.

### BONS PLANS\*

1 Enfant gratuit, Voyage de noces -50% pour la 2<sup>e</sup> personne, Long séjour -20% à -35%, Combiné avec d'autres hôtels LUX\* -30%. De nombreuses surprises LUX\* tel qu'un stand de glaces maison.

Aéroport de St-Denis à 59 km

## L'AVIS DE L'EXPERT

C'est la meilleure adresse de l'île en front de mer !



## LE BOUCAN CANOT \*\*\*\*

Situé sur une avancée rocheuse à l'extrémité de la plage de Boucan Canot, l'hôtel offre une vue superbe sur l'océan. Sa taille humaine, son service attentionné et son restaurant raffiné combleront les plus exigeants !

### VOTRE ESCALE

46 chambres toutes dans un bâtiment en bardage bois de 2 étages de style créole avec de jolis toits en bardeaux. 32 chambres deluxe (28 m<sup>2</sup>), 6 suites junior vue mer (48 m<sup>2</sup>) et 4 suites senior vue mer avec bain à remous sur la terrasse (53 m<sup>2</sup>). La décoration est plutôt tendance et fait la part belle à la pierre et au bois.

### LA TABLE

Le restaurant à la carte « Le Cap » est l'un des meilleurs de la Réunion. Son credo : saisonnalité, originalité et fraîcheur pour une cuisine aux saveurs ensoleillées du « pays Réunionnais » ! Bar « La Calypso » surplombant la piscine, avec une vue panoramique sur l'océan pour boire un verre et déjeuner des plats légers. Ambiance musicale 2 fois par semaine.

### LOISIRS

Accès direct par le jardin à la plage publique de Boucan Canot (curieuse piscine naturelle dans les rochers face à l'hôtel), piscine. A proximité: Centre de plongée sous-marine, golf. BIEN-ETRE : espace zen pour massages dans le kiosque Guétali du jardin, face à l'océan.

**103€ TTC<sup>(1)</sup>**

### La nuit en petit déjeuner

<sup>(1)</sup> À partir de et par personne.  
Exemple de prix en chambre standard double du 01/06/17 au 15/09/17.  
(hors taxe de séjour).

### BONS PLANS\*

Nuits offertes, Voyage de noces -25% pour la 2<sup>e</sup> personne.

Aéroport de St-Denis à 40 km

## L'AVIS DE L'EXPERT

On aime sa taille humaine, sa vue panoramique sur la mer, le bruit des vagues depuis les chambres, sa décoration avec des œuvres d'artistes locaux et la curieuse piscine naturelle dans les rochers. On adore son restaurant gourmet. La plage est publique, donc pas de transats, et elle peut être très fréquentée les week-ends.



## BLUE MARGOULLAT SEAVIEW HÔTEL \*\*\*\*

Dominant la baie de St-Leu et l'océan Indien à perte de vue, cette demeure créole d'antan où l'art contemporain a élu domicile, allie charme et raffinement à un accueil discret et attentif pour le plus grand bonheur de ses hôtes. Une escale intimiste et romantique...

### VOTRE ESCALE

Dans un joli jardin où flotte l'envoutant parfum des hibiscus et des frangipaniers, cette grande maison à la décoration délicate et soignée, dans un style Compagnie des Indes, dispose de 12 chambres standard de 25 m<sup>2</sup> avec une varangue ouverte sur l'azur du ciel et de l'océan. Isolées en contre-bas de la piscine dans des villas indépendantes, 2 suites de 130 m<sup>2</sup> disposant d'un salon attenant et d'une varangue avec bains à remous, douche extérieure et d'un solarium avec vue panoramique sur l'océan.

### LA TABLE

Vos papilles vont être à la fête avec ce restaurant gastronomique connu de toute l'île... Mille saveurs explosent dans les mets du Chef Marc Chappot, attentif à faire découvrir toutes les saveurs et épices exotiques de La Réunion. La carte des vins, le ciel étoilé et les chandelles complètent merveilleusement bien la sensation de vivre un voyage culinaire unique.

### LOISIRS

Piscine avec transats et parasols, matériel de plongée libre. A proximité : plongée bouteilles, golf, équitation, parapente, excursions. BIEN-ÊTRE : offrez-vous un moment zen avec un massage ou un soin, directement sans bouger de votre chambre devenue votre cocon.

**97€ TTC<sup>(1)</sup>**

**La nuit en petit déjeuner**

<sup>(1)</sup> A partir de et par personne.  
Exemple de prix en chambre standard double du 06/06/17 au 27/07/17.  
(hors taxe de séjour).

### BONS PLANS\*

Voyage de noces -40% pour la 2<sup>e</sup> personne, Nuits offertes, Réservez tôt -5% à D-90.

Aéroport de St-Denis a 55 km

### L'AVIS DE L'EXPERT

Séjourner au Blue Margouillat Seaview est un voyage à lui tout seul ! Tout n'est que calme et volupté sur fond de parfum de frangipaniers. Ce lieu exclusif et intimiste va vous séduire avec la meilleure table de l'île... Un coup de coeur !

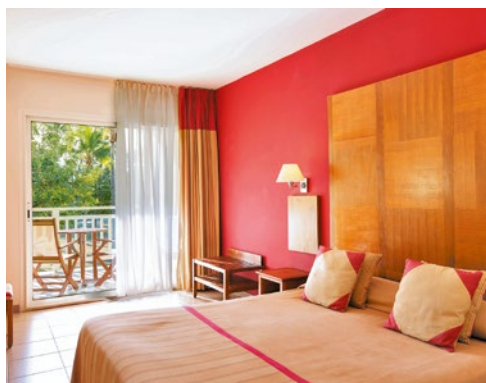

## HÔTEL LE RÉCIF - SAINT GILLES \*\*\*

Situé directement sur la plage de l'Ermitage, et à proximité de l'animation de Saint-Gilles, l'hôtel Le Récif, appartenant au groupe LUX\* Resort & Hotels, est un resort familial idéal pour des vacances décontractées. Atmosphère chaleureuse et authentique !

### VOTRE ESCALE

Un joli parc tropical de 3 hectares avec 17 villas créoles bariolées hébergeant les 146 chambres de l'hôtel. 51 chambres standard en rez-de-jardin (28 m<sup>2</sup>), 63 chambres supérieures à l'étage (28 m<sup>2</sup> aussi, mais avec une disposition permettant d'accueillir 3 adultes ou 2 adultes + 2 enfants), 14 chambres famille (60 m<sup>2</sup>) et 4 suites junior (56 m<sup>2</sup>). Toutes sont orientées vers la mer et disposent d'une terrasse ou d'un balcon.

### LA TABLE

Le restaurant « Le Maloya » propose de partir à la découverte des cuisines des îles de l'océan Indien. Le snack/bar « Comptoir Sud » pour de petits déjeuners tardifs, des snacks, ou encore pour des cocktails en musique au coucher du soleil.

### LOISIRS

Plage en accès direct, 2 piscines avec un coin enfant, 1 court de tennis, volley-ball, tennis de table, pétanque, plongée masque et tuba, centre de remise en forme. Centre de fitness. A proximité : centre de plongée PADI, location de VTT.

**85€ TTC<sup>(1)</sup>**

**La nuit en petit déjeuner**

<sup>(1)</sup> À partir de et par personne. Exemple de prix en chambre standard double du 03/06/17 au 08/07/17. (hors taxe de séjour).

### VOS ENFANTS

Mini-club enfants (3-12 ans) pendant les vacances scolaires sauf le lundi.

### BONS PLANS\*

1 Enfant gratuit, Voyage de noces -50% pour la 2<sup>e</sup> personne, Long séjour -20% à -35%, Combiné avec d'autres hôtels LUX\* -30%.

Aéroport de St-Denis à 56 km

### L'AVIS DE L'EXPERT

Un excellent rapport qualité/prix. Hôtel simple mais très bien tenu avec un service chaleureux et authentique.





## DINA MORGABINE \*\*\*

A proximité immédiate du golf et avec l'océan en toile de fond, Dina Morgabine est un petit hôtel avec une décoration atypique et originale, alliant culture créole et couleurs vives. Un voyage dans le voyage !

**VOTRE ESCALE** Les 73 chambres de 21m<sup>2</sup> ont vue jardin, piscine ou horizon avec lagon en toile de fond : dont 7 chambres standard, 29 chambres horizon, 32 chambres avec kitchenette sur le balcon dont 20 côté jardin, 2 appartements famille (1 chambre kitchenette communicante avec 1 chambre standard) ; et 1 suite de 51m<sup>2</sup> vue jardin, piscine et horizon. Caution de 100 € demandée à l'arrivée.

**LA TABLE** Très bon restaurant « bistrot-chic » sur le toit avec vue panoramique sur le lagon et bar avec cocktails et tapas.

**LOISIRS** Piscine, beach volley-ball, ping-pong, pétanque. Salle de fitness. Wi-Fi gratuit. BIEN-ETRE : Spa.

**53€ TTC<sup>(1)</sup>**

La nuit en logement seul  
du 14/05/17 au 29/09/17.

### BONS PLANS\*

Nuits offertes, Voyage de noces  
-25% pour la 2<sup>e</sup> personne.

Aéroport de St-Denis à 48 km

### L'AVIS DE L'EXPERT

Ouvert en décembre 2015, superbe décoration exotique/moderne et très bon restaurant tenu par un chef venant de tables réputées.



## LES CRÉOLES \*\*\*

Bien située, à proximité de la marina de St-Gilles et de son animation, cette jolie résidence hôtelière à l'ambiance créole sera une base idéale pour partir à la découverte de la Réunion.

**VOTRE ESCALE** Ici c'est simple, pas de place perdue : tout est rassemblé autour de la piscine dans des bâtiments à l'architecture créole. 42 unités d'hébergement dont 10 chambres standards (28 m<sup>2</sup>) au 2<sup>e</sup> étage, 22 studios (26 m<sup>2</sup>) et 10 duplex (51 m<sup>2</sup>). Toutes les unités ont un balcon ou une varangue. Les studios et les duplex disposent d'une kitchenette équipée. Caution de 150 € demandée à l'arrivée.

**LA TABLE** Kiosque snack-bar surplombant la piscine sert les petits déjeuners ainsi que des snacks et sandwiches pour le déjeuner.

**LOISIRS** Piscine, belle plage à 100 m (par un chemin piéton), espace fitness, billard et baby foot.

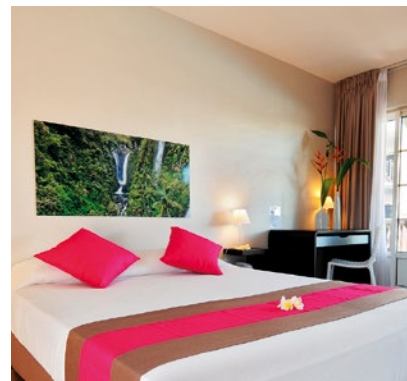

**43€ TTC<sup>(1)</sup>**

La nuit en logement seul  
du 14/05/17 au 29/09/17.

### BONS PLANS\*

Nuits offertes, Voyages de noces  
-25% pour la 2<sup>e</sup> personne.

Aéroport de St-Denis à 38 km

### L'AVIS DE L'EXPERT

C'est plus une résidence hôtelière qu'un véritable hôtel, mais c'est mignon et très bien tenu. Un excellent rapport qualité/prix !



## ERMITAGE BOUTIK HOTEL \*\*\*

A 100 m du lagon, l'Ermitage Boutik Hotel est un hôtel fraîchement rénové mêlant subtilement architecture créole et décoration épurée, pour une ambiance intimiste et conviviale.

**VOTRE ESCALE** Un bâtiment de 2 étages surplombant la piscine, où chaque chambre est décorée avec goût selon un thème de l'île : 20 chambres standards (18m<sup>2</sup>) avec terrasse, 14 chambres supérieures (20m<sup>2</sup>) avec balcon, 7 suites junior (44m<sup>2</sup>) avec coin salon, kitchenette équipée et balcon.

**LA TABLE** 1 bar « Le Bar du Voyageur » avec cocktails exotiques et rhums arrangés. Possibilité de dîner au « Coco Beach », restaurant de plage, ou « La Marmite », cuisine traditionnelle, à 500m.

**LOISIRS** Piscine à débordement avec bassins pour enfants, chauffée pendant l'hiver austral, salle de fitness, jacuzzi privatisable, plage à 100m. Wi-Fi gratuit.



**44€ TTC<sup>(1)</sup>**

La nuit en petit déjeuner  
du 23/06/17 au 15/07/17.

### BONS PLANS\*

Enfants gratuits, Voyage de nocces.  
-30% pour la 2<sup>e</sup> personne, Nuits offertes.

Aéroport de St-Denis à 47 km

### L'AVIS DE L'EXPERT

Idéal pour les personnes souhaitant être au coeur des animations de l'Ermitage.



## ALAMANDA \*\* SUP

Le meilleur rapport qualité/prix de la Réunion ! Un hôtel simple, mais avec une ambiance jeune et conviviale, à quelques pas d'un quartier animé.

**VOTRE ESCALE** Logées dans 2 bâtiments d'un étage, de style créole, les 70 chambres de 11 m<sup>2</sup> sont toutes identiques. Elles disposent toutes d'une terrasse ou d'un balcon et proposent des vues sur la piscine, le jardin ou la cour. La décoration claire et contemporaine est très réussie.

**LA TABLE** Au choix, « le Grain de Sable », à l'extérieur sous des voiles tendues, sert une cuisine de spécialités créoles, ou le « Vieux Tamarin », labellisé « Restaurateurs de France », pour une cuisine plus internationale. 1 bar. Soirées musicales certains soirs.

**LOISIRS** Piscine chauffée pendant l'hiver austral, plage à 100 m.

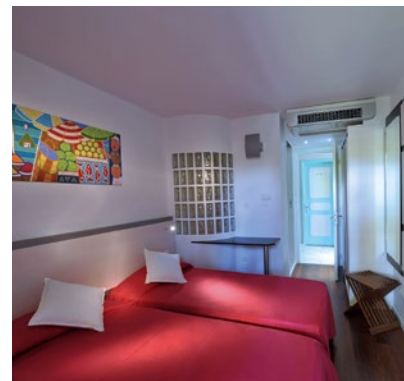

**36€ TTC<sup>(1)</sup>**

La nuit en petit déjeuner  
du 23/06/17 au 15/07/17.

### BONS PLANS\*

Voyage de nocces -25% pour la 2<sup>e</sup> personne, Nuits offertes.

Aéroport de St-Denis à 47 km

### L'AVIS DE L'EXPERT

Oui, les chambres sont petites, mais l'Alamanda c'est un super tarif, proche de toutes les commodités !



Chambre deluxe

## BATTANT DES LAMES \*\*\* SUP

Idéalement situé dans le sud de l'île, en face du lagon de Saint-Pierre et à 5 mn à pieds du centre-ville, c'est le dernier né des hôtels de la chaîne Exsel fraîchement ouvert en Décembre 2015.

**VOTRE ESCALE** 60 chambres : 11 chambres standard (25m<sup>2</sup>) ; 12 chambres supérieures (30m<sup>2</sup>) avec balcon ; 35 chambres deluxe vue mer dont 8 front de mer (35m<sup>2</sup>) avec balcon ; 2 suites junior en front de mer (60m<sup>2</sup>) avec bain à remous et terrasse de 25m<sup>2</sup>.

**LA TABLE** Restaurant : « Le Grand Large », avec vue imprenable sur le lagon, propose une cuisine raffinée ; et bar « Le Neptune », riche en vitamines, avec ses cocktails de fruits et salades.

**LOISIRS** Plage en accès direct, piscine à débordement vue sur le lagon, stand-up paddle, kayak, beach-volley. Salle de fitness. Wi-Fi gratuit. A proximité : centre de plongée, sortie en bateau. BIEN-ETRE : Spa de 130m<sup>2</sup> avec salles de soins, hammam, jacuzzi et douche sensorielle.



**59€ TTC<sup>(1)</sup>**

La nuit en petit déjeuner  
du 23/06/17 au 15/07/17.

### BONS PLANS\*

Enfants gratuits, Voyages de nocés -30% pour la 2<sup>e</sup> personne, Nuits offertes.

Aéroport de St-Denis à 86 km

### L'AVIS DE L'EXPERT

Le plus proche de la mer à la Réunion ! Avec en plus une situation idéale pour visiter les principaux sites de l'île.



## VICTORIA \*\*\*

Escale de charme pour ce petit hôtel niché dans un jardin tropical, aux portes du Sud Sauvage. Un cadre exceptionnel avec le bleu de l'Océan à perte de vue...

**VOTRE ESCALE** Situées au rez-de-chaussée ou au premier étage : 8 chambres standard de 18m<sup>2</sup>, 19 chambres supérieures de 25m<sup>2</sup> ; 2 chambres deluxe de 28m<sup>2</sup> et 1 suite océane de 50m<sup>2</sup>. Fraîchement rénovées, à la décoration épurée et moderne, les chambres disposent toutes de balcon ou terrasse.

**LA TABLE** Un restaurant le « Latanier » offre à ses convives une cuisine raffinée, mêlant avec succès cuisine traditionnelle, créole et asiatique. Magnifique vue depuis la terrasse !

**LOISIRS** Piscine, ordinateur MAC au salon, jeux de société, cours aquabike. Wi-Fi gratuit. BIEN-ETRE : massages.

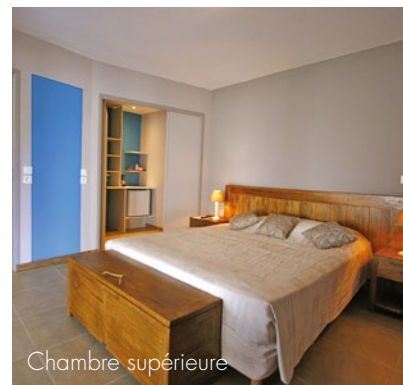

Chambre supérieure

**54€ TTC<sup>(1)</sup>**

La nuit en petit déjeuner  
du 23/06/17 au 15/07/17.

### BON PLAN\*

Voyages de nocés. -30% pour la 2<sup>e</sup> personne, Nuits offertes.

Aéroport de St-Denis à 92 km

### L'AVIS DE L'EXPERT

Havre de paix et de repos rêvé après un réveil matinal pour la découverte du volcan. Isolé, location de voiture conseillée.

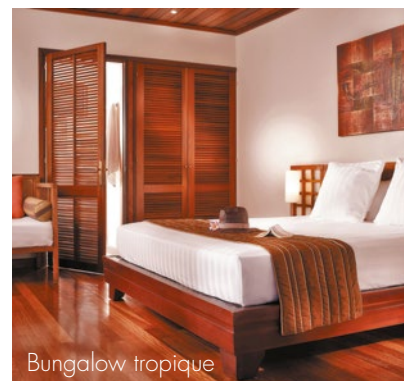

## ILOHA SEAVIEW HOTEL \*\*\*

A 300 m de la plage, surplombant le charmant village St Leu, l'Iloha offre une vue panoramique sur l'océan et un cadre typiquement créole dans un écrin de verdure. A vivre en couple, entre amis ou en famille dans une ambiance authentique et conviviale.

### VOTRE ESCALE

Dans le bâtiment principal au cœur de l'Iloha, 14 chambres standard de 17 m<sup>2</sup>. Disséminés dans 3 hectares de nature luxuriante : 20 bungalows tropique de 34 m<sup>2</sup>, 20 bungalows kitchenette de 32 m<sup>2</sup> et 10 bungalows famille de 55 m<sup>2</sup> avec 3 chambres dont une en mezzanine. Dans une charmante villa créole à un étage, les 16 chambres Guétali de 37 m<sup>2</sup> sont aménagées avec kitchenette sur la terrasse, et proposent des installations plus privatives.

### LA TABLE

2 restaurants : avec une vue imprenable sur la baie de St Leu : le « Kotemer », cuisine inventive aux couleurs créoles pour une découverte des saveurs réunionnaises mais aussi du monde ; à l'étage, « La Trattoria », dans un esprit brasserie, il est ouvert en continue dans la journée.

### LOISIRS

2 piscines, tennis de table, billard. A proximité : plage avec lagon, musée, jardin botanique. Avec participation : activités nautiques, parapente. BIEN-ETRE : la Cas'Akéa est un espace raffiné et parfumé entièrement dédié aux soins du corps et de l'esprit. Les produits utilisés sont basés sur tous les trésors naturels de l'océan Indien...

**44€ TTC<sup>(1)</sup>**

**La nuit en logement seul**

<sup>(1)</sup> A partir de et par personne. Exemple de prix en chambre standard double du 29/01/17 au 30/09/17. (Hors taxe de séjour).

### BONS PLANS\*

Voyage de noces -30% pour la 2<sup>e</sup> personne, Long séjour jusqu'à -20%, Enfants gratuits.

Aéroport de St Denis à 55 km

## L'AVIS DE L'EXPERT

Un classique connu et reconnu à la Réunion, l'hôtel a reçu la certification «Ecolabel Européen - Services d'hébergement touristique». Idéalement situé pour vivre à sa guise entre l'animation de l'ouest de l'île, le côté sauvage du Sud et l'océan Indien à perte de vue. Voiture indispensable !



## DIANA DEA LODGE & SPA \*\*\*\*

Eco-Lodge atypique et unique en son genre, situé à 600m d'altitude surplombant l'océan indien et l'est de l'île, promesse d'une expérience unique entre nature et raffinement.

**VOTRE ESCALE** « Boutique-hotel » de charme avec ses 30 chambres décorées avec soin où les matériaux utilisés font la part belle à la pierre et au bois. Dans la structure principale, 24 chambres classique et supérieure de 20m<sup>2</sup> ; avec vue panoramique sur le domaine, 5 chambres privilégiée de 25m<sup>2</sup> et 1 bungalow lune de miel sur 3 niveaux.

**LA TABLE** Surplombant l'océan, le restaurant propose une cuisine créative, haute en parfums et en couleurs, mêlant subtilement les produits internationaux aux saveurs locales.

**LOISIRS** 1 piscine chauffée, bibliothèque dans le salon avec belle cheminée centrale, randonnées à partir du domaine de 150 ha, salle de jeux. BIEN-ETRE : Spa « Gemology » avec accès au hammam.

**126€ TTC<sup>(1)</sup>**

La nuit en petit déjeuner  
du 24/01/17 au 29/09/17.

### BONS PLANS\*

Nuits offertes, Combiné avec Boucan Canot.

Aéroport de St-Denis à 47 km

### L'AVIS DE L'EXPERT

Depuis les chambres privilège, vous aurez peut-être la chance de croiser des cerfs se promener sur votre terrasse.



## LODGE ROCHE TAMARIN & SPA \*\*\*\*

De jolis chalets en bois sur pilotis nichés dans la végétation, l'océan Indien en toile de fond, ici, tout a été conçu pour votre tranquillité et la contemplation du spectacle de la nature.

**VOTRE ESCALE** 17 lodges réalisés avec des matériaux naturels tels que le bois, le rotin ou l'ardoise, disposant tous de terrasse de 10m<sup>2</sup> avec vue sur l'océan. 3 lodges confort de 22m<sup>2</sup>, 12 lodges prestige de 22m<sup>2</sup> avec décoration plus raffinée et bain à remous sur la terrasse, 2 lodges romantiques de 29m<sup>2</sup> avec décoration balinaise et bain à remous sur la terrasse.

**LA TABLE** Pour un petit déjeuner en pleine nature « Le Jardin des Orchidées » avec ses produits maison, pour un dîner romantique à souhait « Les Baies Roses » ravira les fins gourmets. 1 salon/bar.

**LOISIRS** 1 piscine. BIEN-ETRE : le « Spa Body Harmonie », en pleine nature est un véritable havre de paix avec 6 salles de soins, hammam, sauna et piscine de flottaison.

**96€ TTC<sup>(1)</sup>**

La nuit en petit déjeuner  
du 08/01/17 au 30/09/17.

### BONS PLANS\*

Nuits offertes.

Aéroport de St-Denis à 28 km

### L'AVIS DE L'EXPERT

Cocon romantique au charme fou, profitez le matin des nombreuses activités de l'ouest de l'île et finissez la journée au Spa pour un moment de pure détente.



**SAINT-DENIS • CÔTE NORD**  
**JULIETTE DODU \*\*\***

**85€ TTC<sup>(1)</sup>**  
 La nuit en  
 petit déjeuner

Un bel hôtel de charme en plein centre de St-Denis. Installé dans une ancienne bâtisse de la Compagnie des Indes Orientales, classée aux monuments historiques, l'hôtel compte 43 chambres (12 à 45 m<sup>2</sup>) décorées de meubles en bois de palissandre de Madagascar. Il dispose d'un jardin intérieur, piscine, bain à remous, restaurant, bar. Le Wi-Fi est gratuit dans tout l'hôtel ! Idéalement placé pour faire ses courses à St-Denis et découvrir la capitale de l'île, tout en profitant du charme d'une demeure créole historique.



**SALAZIE (HELL-BOURG) • LES CIRQUES**  
**JARDINS D'HEVA \*\***

**62€ TTC<sup>(1)</sup>**  
 La nuit en  
 petit déjeuner

Niché à Hell-bourg dans le cirque de Salazie, l'établissement est un endroit idéal pour les amoureux de la nature. Les 10 chambres sont réparties dans 5 bungalows à l'architecture traditionnelle arborant un thème différent : kaz malgache, kaz kreol, kaz vieille France, kaz chinoise et kaz indienne, représentant de métissage de l'île. Un restaurant et un petit Spa.



**PIERREFONS (ST-PIERRE) • CÔTE SUD**  
**DOMAINE DES PIERRES \*\*\***

**79€ TTC<sup>(1)</sup>**  
 La nuit en  
 petit déjeuner

Situé au milieu d'un jardin botanique de 5 hectares où se côtoient 5000 espèces différentes, l'hôtel est composé de 13 bungalows en bois blanc coiffés de toits en bardeaux qui se partagent les 41 chambres. Belle piscine, très bon restaurant servant spécialités créoles, bar. Très charmant, c'est un excellent point de chute dans le Sud de la Réunion.



**CILAOS • LES CIRQUES**  
**LE VIEUX CEP \*\*\***

**50€ TTC<sup>(1)</sup>**  
 La nuit en  
 petit déjeuner

A proximité immédiate du centre de Cilaos, le Vieux Cep se niche au milieu des sommets de l'île laissant paraître des vues époustouflantes. Véritable établissement de charme dans une ambiance chalet de montagne, il dispose de 45 chambres dont 20 standard, 23 supérieures et 2 suites junior. Une piscine, un bain à remous, un espace bien-être, un bar et un restaurant.



**PLAINE DES CAFRES • VOLCAN**  
**LES GERANIUMS \*\***

**49€ TTC<sup>(1)</sup>**  
 La nuit en  
 petit déjeuner

Coquet petit hôtel idéalement situé pour se rendre au volcan, il dispose de 22 chambres aux noms des faunes et fores d'autrefois. Le jardin ainsi que les chambres disposent de très belles vues sur le Piton des Neiges, le Piton Bleu et Grand Bassin. Un restaurant servant une cuisine régionale dans une salle à manger avec cheminée l'hiver et terrasse pour les beaux jours.



## ILOHA - SOLANA BEACH

Le meilleur rapport qualité / prix ! Un charmant hôtel dans les hauteurs de St-Leu, idéal pour découvrir les principaux sites de l'île. Un hôtel convivial à l'Est de l'île Maurice, avec de très belles vues sur le lagon. Un tout pour des vacances inoubliables !

**1600€ TTC<sup>(1)</sup>**  
13 jours / 10 nuits

### L'HÉBERGEMENT

**Réunion** : 5 nuits en hébergement seul à Iloha Seaview Hotel \*\*\* (p. 74)

**Maurice** : 5 nuits en demi-pension au Solana Beach \*\*\*\* (p. 111)

**AVANTAGES INCLUS** : -10% de réduction au Solana Beach.



## TI KAZ - VERANDA GRAND BAIE

Un autotour de 7 nuits en chambres d'hôtes à la Réunion, pour une immersion totale dans la culture et le métissage créole, suivi d'un séjour repos à Grand Baie sur l'île Maurice. Un petit prix pour les personnes en quête d'authenticité et de « farniente » !

**1750€ TTC<sup>(1)</sup>**  
15 jours / 12 nuits

### L'HÉBERGEMENT

**Réunion** : 7 nuits en autotour Ti Kaz Kreol (p. 60-61)

**Maurice** : 5 nuits au Veranda Grand Baie Hotel & Spa \*\*\*sup (p. 112)



## LUX\* SAINT GILLES - LUX\* BELLE MARE

Au bord des plus belles plages de chaque île, vous accédez directement à l'expérience LUX\* Resorts & Hotels. Vous changez d'îles, mais vous restez dans le même univers, n'hésitez plus, de nombreuses surprises vous attendent !

**2150€ TTC<sup>(1)</sup>**  
13 jours / 10 nuits

### L'HÉBERGEMENT

**Réunion** : 5 nuits au LUX\* Saint-Gilles \*\*\*\*\* (p. 67)

**Maurice** : 5 nuits au LUX\* Belle Mare \*\*\*\*\*LUXE (p. 94)

**AVANTAGES INCLUS** : -30% sur l'hébergement au LUX\* Saint Gilles et au LUX\* Belle Mare.



## COIN DE MIRE - MOUROUK EBONY

Une association de 2 îles : l'île Maurice pour son charme et sa douceur de vivre ; l'île Rodrigues, sa petite sœur, pour un véritable voyage dans le temps, «l'île Maurice d'il y a 30 ans». Et 2 hôtes dans lesquels vous vivrez de réelles expériences authentiques !

**1990€ TTC<sup>(1)</sup>**  
13 jours / 10 nuits

### L'HÉBERGEMENT

**Maurice** : 7 nuits en demi-pension au Coin de Mire Attitude \*\*\* (p. 114)

**Rodrigues** : 3 nuits en demi-pension à Mourouk Ebony \*\*\* (p. 115)

# ILE MAURICE

Ses plages, son lagon, ses filaos, son service, mais surtout ses habitants !

Tour à tour colonisée par les hollandais, les français, puis les britanniques, l'île Maurice est un véritable « melting pot » de cultures. Au détour de ses 330 km de côtes protégées par une barrière de corail ou de ses nombreux champs de canne à sucre, il n'est pas rare de croiser un temple hindou, un clocher ou une pagode. Disposant d'une des meilleures hôtelleries au monde et de plages de carte postale, il serait dommage, cependant, de vous limiter à cet aspect de l'île qui a tant d'autres trésors à offrir. Sortez de votre hôtel, quittez votre transat, et partez sur les chemins. Toute une richesse de paysages et de rencontres vous y attend. Le principal trésor de l'île Maurice, ce sont ses habitants, leur sourire, et... Son service irréprochable.







## LES HÔTELS

### ILE MAURICE

- 1** SO Sofitel (p. 89)  
Heritage Le Telfair (p. 92)  
Heritage Awali (p. 95)  
Tamassa (p. 101)
- 2** The St. Régis (p. 87)  
LUX\* Le Morne (p. 93)
- 3** Lakaz Chamarel (p. 109)
- 4** Tamarina Boutique Hotel (p. 104)
- 5** Sands (p. 100)
- 6** Sugar Beach - Sun Resort (p. 98)  
La Pirogue - Sun Resort (p. 103)
- 7** The Westin Turtle Bay (p. 88)

- 8** The Ravenala Attitude (p. 106)
- 9** Veranda Pointe aux Biches (p.105)
- 10** 20° Sud Boutique Hotel (p. 108)  
Veranda Grand Baie (p. 112)  
Merville Beach Grand Baie (p. 113)
- 11** Coin de Mire Attitude (p. 114)
- 12** Paradise Cove (p. 96)
- 13** Zilwa Attitude (p. 107)
- 14** LUX\* Grand Gaube (p. 99)  
Veranda Paul et Virginie (p. 114)
- 15** Constance Prince Maurice (p. 85)
- 16** Constance Belle Mare (p. 91)  
Long Beach - Sun Resorts (p. 97)

- 17** Solana Beach (p. 111)  
The Residence (p. 90)  
LUX\* Belle Mare (p. 94)  
Ambre - Sun Resorts (p. 102)
- 18** Shangri-La's Touessrok (p. 86)
- 19** Four Seasons at Anahita (p. 84)
- 20** Preskil Beach Resort (p. 97)

### RODRIGUES

- 21** Tekoma (p. 115)
- 22** Mourouk Ebony (p. 115)

## NOS SERVICES « PRIVILÈGE »

Le confort et le service ne vous laissent pas indifférents ? Vous n'êtes pas obligés de voyager comme tout le monde. Pour quelques euros de plus, passez à la dimension supérieure ! Nous vous offrons toute une gamme de services « Privilège » pour que votre voyage devienne une véritable « Expérience ». Voici quelques exemples de notre savoir-faire, mais si vous avez d'autres envies ou même si vous souhaitez vous marier à l'Île Maurice, interrogez-nous !



### « YU LOUNGE » ARRIVÉE OU DÉPART

**185€ TTC<sup>(1)</sup>**  
/ personne

Transfert avion/salon ou vice-versa en **Porsche Cayenne** (ou similaire) par des concierges bilingues qui s'occupent de vos bagages et des **formalités d'immigration, douanières ou d'enregistrement** (au retour). Accès au luxueux salon « Yu Lounge » avec buffet et boissons à volonté (choix de vins et champagnes exclusifs), journaux, douches avec produits de luxe, TV, ordinateurs iMac avec accès internet, service de secrétariat, boutiques hors taxes.



### SERVICES A LA CARTE

#### TRANSFERTS PRIVÉS

En voiture standard. Possibilité de transferts privés deluxe, nous consulter.

**28€ TTC<sup>(1)</sup>**  
/ personne

#### TRANSFERTS EN HELICOPTERE

Transferts en hélicoptère Bell Jet Rangers B206 (de l'aéroport à votre hôtel ou entre deux hôtels)

**367€ TTC<sup>(1)</sup>**  
/ personne

#### LOCATION DE VOITURES (SIXT)

Pour toutes les personnes souhaitant être indépendants (attention, conduite à gauche).

**46€ TTC<sup>(1)</sup>**  
/ voiture / jour

#### LOCATION DE VOITURES AVEC CHAUFFEUR

Idéal pour faire ses excursions en privé, ou tout simplement découvrir l'Île Maurice à votre rythme, sans courir derrière un groupe ! A la demi-journée ou à la journée.

**151€ TTC<sup>(1)</sup>**  
/ voiture / 5h



### GOLFEZ A L'ILE MAURICE

Que vous soyez amateurs ou confirmés, l'Île Maurice est idéale pour les personnes souhaitant pratiquer le golf pendant les vacances. Avec ses 12 parcours 9 ou 18 trous, dont certains accueillant de grandes compétitions mondiales, vous serez comblé. Beaucoup d'hôtels offrent des green fees gratuits et illimités : se référer à la partie « loisirs » de chaque hôtel.



### MARIEZ-VOUS A L'ILE MAURICE

Quoi de mieux que se marier dans une destination de rêve, sur fond de plage et de Filaos ? Pour tout séjour de 7 nuits minimum (délai obligatoire pour les différentes procédures), nous sommes là pour vous aider à réaliser toutes les démarches locales, et vous permettre de rentrer chez vous avec un certificat de mariage mauricien tout à fait valable en France !

Nos services à l'Île Maurice réuniront avec vous tous les documents nécessaires qu'il vous faudra envoyer au moins 2 mois avant la date du mariage. Lors de votre séjour, un de nos « wedding planners » vous accompagnera personnellement pour vous aider dans vos 2 rendez-vous avec les différentes administrations mauriciennes. La plupart des hôtels proposent des formules diverses et variées de cérémonies. Mais nous pouvons aussi vous organiser le mariage de vos rêves « à la carte » adapté à votre budget.

On peut se marier à l'Île Maurice à partir de **667 €** pour le couple, et plus si affinités...



### PAMPLEMOUSES / PORT-LOUIS

Visite du jardin botanique de Pamplemousses et célèbre pour ses nénuphars géants et ses 500 espèces tropicales rares. Continuation vers Port-Louis. Arrêt à La Citadelle, forteresse datant de 1834, qui vous offrira une vue panoramique de la ville. Petite visite de la ville puis temps libre pour du shopping sur le front de mer du Caudan ou au bazar coloré de Port-Louis.

**48€ TTC<sup>(1)</sup>**

par personne, demi-journée

### PORT-LOUIS AUTHENTIQUE : PARCOURS GOURMAND OU RENCONTRE AVEC ARTISANS

Par petits groupes, la visite mêle une exploration de l'héritage cosmopolite de la capitale, des rencontres avec ses artisans ou de nombreux arrêts de dégustation de la savoureuse cuisine de rue Port-Louisienne. Cette balade vous permettra de mieux comprendre l'histoire et la culture des populations venues vivre sur cette île, à travers une expérience authentique.

**58€ TTC<sup>(1)</sup>**

par personne, demi journée (hors transferts)



### CHEZ LES MAURICIENS

La journée commence par un tour au marché ouvert de Goodlands. Route pour Brisée Verdrière, où vous serez accueillis chez Jaiwantee, qui vous parlera de son petit commerce de vannerie à base de feuilles de vacoas. Puis, à St Julien, Selva, véritable expert en matière de culture de Vanille, vous partagera sa passion. A « Euréka », majestueuse maison créole de Moka, Minta vous accueillera pour un délicieux repas créole sous la varangue. Sur la route des Mariannes, Deepak vous fera goûter aux ananas de sa plantation à la manière locale : avec du sel et du piment ! La journée se terminera à la Galerie du Moulin Cassé, à Péreybère, où Diane vous expliquera la technique photographique de ses tableaux.

**60€ TTC<sup>(1)</sup>**

par personne, journée avec déjeuner (hors boissons)



### PARADIS TROPICAL (ILE AUX CERFS)

Petit îlot planté dans le lagon de la côte Est, l'île aux Cerfs est un vrai paradis à ciel ouvert. Conduits jusqu'à Pointe Maurice, vous y prendrez une navette qui vous débarquera sur l'île en quelques minutes et ce sont des plages de sable blanc et fin et des eaux transparentes qui vous accueilleront. Temps libre, déjeuner au restaurant « Paul & Virginie » et retour en fin d'après-midi.

**78€ TTC<sup>(1)</sup>**

par personne, journée avec déjeuner (hors boissons)

### CROISIERE SUR L'ILOT GABRIEL

Vous embarquerez pour une croisière au-delà de la barrière de corail sur l'immensité de l'océan jusqu'à l'îlot Gabriel. Situé à 11 km au nord de l'île Maurice, ce petit îlot est une réserve naturelle connue pour ses belles plages intactes et son eau claire et limpide. Avant le barbecue servi à bord, munissez-vous de palmes, masque et tuba, partez à la découverte du lagon et du monde merveilleux sous-marin où les poissons multicolores font miroiter leurs teintes vives !

**81€ TTC<sup>(1)</sup>**

par personne, journée avec déjeuner (avec boissons)



### INCONTOURNABLE NORD EXOTIQUE

Visite du jardin botanique de Pamplemousses créé en 1767 par le botaniste Pierre Poivre et célèbre pour ses nénuphars géants et ses 500 espèces tropicales rares. Continuation à travers la station balnéaire de Grand Baie, jusqu'à la pittoresque chapelle de Cap Malheureux. A Beau Plan, visite du musée de l'Aventure du Sucre, suivi d'un déjeuner. Après-midi à Port-Louis avec visite du « Blue Penny Museum » consacré à l'histoire de l'île Maurice. Temps libre pour du shopping sur le front de mer du Caudan ou pour visiter le bazar coloré de Port-Louis.

**90€ TTC<sup>(1)</sup>**

par personne, journée avec déjeuner (hors boissons)

### LES COULEURS DU SUD

A Curepipe, admirez l'ancien cratère du « Trou aux Cerfs ». Aux « Voiliers de l'Océan », vous verrez des artisans à l'œuvre de modèles réduits de vaisseaux du XVIIIe. Puis, vous découvrirez, Grand Bassin et les couleurs sacrées de l'hindouisme. Arrêt au point de vue sur les Gorges de Rivière Noire, puis déjeuner au restaurant, offrant une vue panoramique sur le sud-ouest et la montagne du Morne. Après-midi à Chamarel avec sa cascade et ses Terres de 7 Couleurs. Au retour, dernier arrêt photo au point de vue sur le Morne Brabant, inscrit au patrimoine mondial de l'UNESCO.

**90€ TTC<sup>(1)</sup>**

par personne, journée avec déjeuner (hors boissons)



### CHARMES ET SAVEURS DE LA ROUTE DU THÉ

Journée consacrée au « Patrimoine National » mauricien. La route du thé : le Domaine des Aubineaux, maison coloniale datant de 1872, le village de Bois Chéri avec l'usine et le musée du thé, Saint-Aubin, splendide demeure de planteur datant de 1819 où vous déjeunerez dans une belle salle à manger coloniale. Visite de sa maison de la vanille et de ses serres d'Anthuriums, et de la distillerie de rhum. Départ pour la visite d'une ferme de crocodiles, tortues d'Aldabra, et de singes.

**96€ TTC<sup>(1)</sup>**

par personne, journée avec déjeuner (hors boissons)



## MO MORIS

L'île Maurice, ce n'est pas que ses plages et ses hôtels de luxe ! Au volant de votre voiture, partez à la découverte de l'île et ses mille facettes avec trois points de chute.

Allez à la rencontre de sa culture, sa nature et ses habitants avec des expériences authentiques et sportives. Et profitez de ces hébergements de charme atypiques dans l'esprit « maison d'hôte », bien loin des grandes chaînes mauriciennes.



**1<sup>er</sup> JOUR • AEROPORT • DEUX FRERES (EST)**

Accueil à l'arrivée et prise en charge de votre voiture de location. Arrêt au charmant village de pêcheurs de Mahébourg, puis route pour Deux Frères où votre 1<sup>ère</sup> expérience commence à travers la nature. Deux hébergements au bord d'une rivière : Evazion pour les adaptés de simplicité avec superbes vue depuis la chambre, Otentic Eco Tent avec ses chalets et tentes écolo chic.

**2<sup>e</sup> JOUR • JOURNEE D'EXCURSIONS**

Au choix : croisière de Mahébourg à l'île aux Cerfs (journée complète) ; découverte de faune, la flore et les îles du Sud-Est à travers une petite croisière et petite randonnée dans la vallée de Ferney (journée complète) ; canyoning (demi-journée, débutant, suppl. de 36 €/personne).

**3<sup>e</sup> JOUR • DEUX FRERES (EST) • POINTE AUX CANONNIERS OU GOODLANDS (NORD)**

Cap vers le Nord en longeant la côte Est et ses kilomètres de plage de sable blanc. Arrêt plage. En fonction de votre hébergement, route pour Pointe aux Canonniers jusqu'à la chambre d'hôte conviviale « Sous le Badamier » ; ou Goodlands pour expérimenter un séjour hors du temps dans une magnifique bâtisse coloniale : la Demeure Saint-Antoine.

**4<sup>e</sup> JOUR • DECOUVERTE DU NORD DE L'ILE**

Parcourez le Nord de l'île : le jardin botanique de Pamplemousse (en supplément) ; le marché typique de Goodlands (mercredi ou vendredi) ; le village de pêcheur de Grand Gaube ; Cap Malheureux et sa pittoresque chapelle ; la station balnéaire de Grand Baie...

**5<sup>e</sup> JOUR • JOURNEE D'EXCURSIONS**

Au choix : visite authentique et atypique de Port Louis à travers la rencontre d'artisans ou des arrêts dégustations de cuisine locale (lundi, mercredi et samedi) ; randonnée à la montagne du Pouce (débutant, env 3-4h) avec superbes vues sur l'île à 360° ; croisière jusqu'à l'îlot Gabriel (journée complète). Si vous choisissez l'une des deux premières excursions, n'hésitez pas à vous arrêter déjeuner à l'« Escale Créole », la meilleure table d'hôte de l'île. Route pour l'Ouest jusqu'au village de Rivière Noire. Marlin Creek est une jolie résidence où les propriétaires se feront une joie de partager leurs conseils, The Bay une petite adresse délicate décorée avec goût et élégance.

**6<sup>e</sup> JOUR • DECOUVERTE DU SUD-OUEST DE L'ILE**

Parcourez le Sud-Ouest sauvage de l'île : le lac sacré de Grand Bassin avec son temple hindouiste, les gorges de la Rivière Noire, Chamarel et ses terres aux 7 couleurs, le Morne Brabant, classé au patrimoine mondial par l'UNESCO.

**7<sup>e</sup> JOUR • JOURNEE D'EXCURSIONS**

Au choix : croisière dans la baie de Tamarin où vous aurez peut-être la chance de croiser des dauphins, jusqu'à l'île aux Bénitiers, si la marée le permet (journée) ; randonnée au Parc des Gorges de Rivière Noire (débutant, 3-4h) ; quad dans la réserve naturelle de Frederica (1 quad pour 2, 3h).

**8<sup>e</sup> JOUR • LA ROUTE DU THE (SUD) • AEROPORT**

Le Sud à travers les plantations de thé (en supplément) : Domaine des Aubineaux, maison coloniale datant de 1872, le village de Bois Chéri avec l'usine et le musée du thé, Saint-Aubin, splendide demeure de planteur datant de 1819,... Retour à l'aéroport.

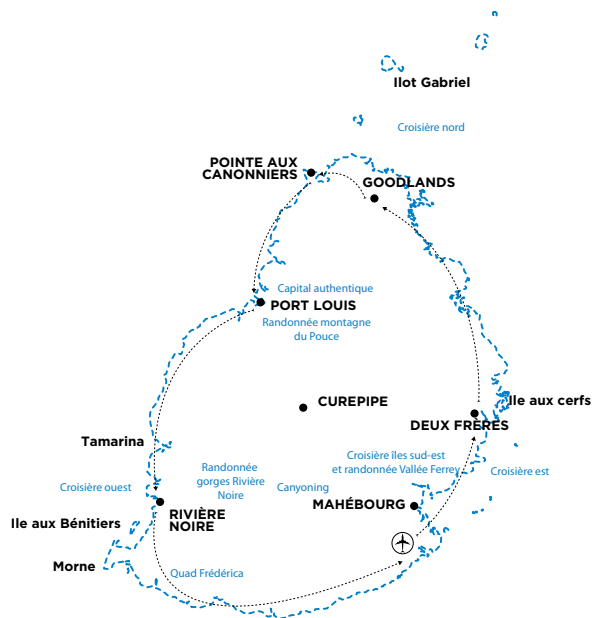

**1610€ TTC <sup>(1)</sup>**  
**10 jours/7 nuits en petit déjeuner**  
 du 01/06/17 au 30/06/17.

**LES ATOUTS**

- Découverte atypique de l'île et ses mille facettes.
- Hébergements de charme dans l'esprit « maison d'hôtes ».
- 3 activités incluses à choisir parmi 10 excursions (croisières, activités sportives et expériences authentiques).

**BON À SAVOIR**

- Conduite à gauche.
- 2 types d'hébergement : 3\* ou 3\*sup.



**L'HÉBERGEMENT**

(3\*/3\*sup)  
**Est :** Evazion / Otentic Eco Tent  
**Nord :** Sous le Badamier / Demeure Saint Antoine  
**Ouest :** Marlin Creek / The Bay

**DEMEURE SAINT ANTOINE**

La Demeure est une des plus belles maisons coloniales de l'île, construite en 1835. Elle vous propose un véritable voyage dans le temps avec ses 4 chambres d'hôtes et son excellent restaurant pour déguster une cuisine typique.



(1) Exemple de prix par personne en chambre standard (hors taxe de séjour). Vols internationaux et location de voiture inclus.



## FOUR SEASONS AT ANAHITA \*\*\*\*\* LUXE

Niché au cœur d'une oasis verdoyante sur la côte Est, superbes villas design avec piscine privée, service d'exception et île aux Cerfs en guise d'horizon, le Four Seasons Resort Mauritius at Anahita vous invite dans son monde d'élégance et de luxe !

### VOTRE ESCALE

Les 130 villas et résidence villas sont réparties sur la terre ferme ou l'île aux chats, île privée du domaine. Les villas (63-73m<sup>2</sup>) plage et océan sont situées sur l'île tandis que les villas jardin et mangrove sont sur la terre ferme, incluant toutes une terrasse couverte et une piscine à débordement dans un jardin privé. Les nouvelles Sanctuary océan et plage, sur l'île, offrent un salon spacieux et une grande piscine. Les villas résidences sur la terre ferme, disposent de 2 à 5 chambres (266 à 860m<sup>2</sup>). Enfin, sur l'île aux chats, 1 nouvelle suite présidentielle Sanctuary de 3 à 5 chambres (jusqu'à 577 m<sup>2</sup>).

### LA TABLE

Expérience culinaire d'exception dans les 4 restaurants : « Beau Champ », steak house branché face à la mer ; « Acquapazza », cuisine italienne contemporaine dans un cadre chaleureux ; « Bambou » en bord de mer propose cuisine mauricienne, indienne et chinoise ; et « Il Forno », trattoria située au Golf Clubhouse. 4 bars avec cocktails innovants.

### LOISIRS

3 petites plages, 4 piscines dont 1 pour enfants, ski nautique, planche à voile, tennis. Centre de fitness. Wi-Fi gratuit. Avec participation : centre de plongée PADI, kitesurf, pêche au gros. GOLF : golf 18 trous conçu par Ernie Els. BIEN-ETRE : superbe Spa sur pilotis avec 12 salles.

**330€ TTC<sup>(1)</sup>**

**La nuit en petit déjeuner**

<sup>(1)</sup> À partir de et par personne. En villa jardin avec piscine privée double du 07/05/17 au 22/06/17.

### VOS ENFANTS

Mini-club enfants (4-11 ans) et ados (12-17 ans).

### BONS PLANS\*

1 Enfant gratuit, Réservez tôt -40% à D-150, Voyage de noces -80% pour la 2<sup>e</sup> personne, Long séjour jusqu'à -30%. Green fees illimités et voiturette gratuite.

Aéroport de plaisance à 36 km

### L'AVIS DE L'EXPERT

Un incontournable de la célèbre marque Four Seasons, pour les golfeurs, les familles avec ses villas allant jusqu'à 5 chambres, les adeptes du Spa ou tout simplement les personnes à la recherche d'intimité.



## CONSTANCE LE PRINCE MAURICE \*\*\*\*\* LUXE



Une situation exceptionnelle sur une péninsule privée et protégée des vents, le Constance Prince Maurice a su allier l'excellence d'un service attentionné, au raffinement d'une architecture design. Un des hôtels les plus prestigieux de l'île pour un séjour Princier !

### VOTRE ESCALE

En harmonie avec les 60 hectares de nature préservée, proche de la plage ou sur l'eau, le Constance Prince Maurice propose 56 suites junior (70m<sup>2</sup>), 8 suites junior front de mer (70m<sup>2</sup>), 8 suites junior pilotis (70m<sup>2</sup>), 9 villas plage vue mer avec une piscine privée (130m<sup>2</sup>), 3 villas sur pilotis (130m<sup>2</sup>), suites famille (86 m<sup>2</sup>) avec 2 chambres et 1 villa princière 3 chambre de 350m<sup>2</sup>. Décoration soignée alliant style contemporain à une ambiance mauricienne chic.

### LA TABLE

La restauration au Constance Prince Maurice est un voyage culinaire aux mille parfums d'épices. L'« Archipel », sert à la carte, excepté les soirs de buffets à thème ; le « Barachois », exceptionnel et unique, « flottant » sur la lagune au cœur de la réserve naturelle, offre une cuisine savoureuse pour des dîners romantiques ; et pour les amateurs de cuisine asiatique, l'« Asian ». 3 bars et 1 superbe cave à vins de 175m<sup>2</sup>.

### LOISIRS

2 piscines dont 1 chauffée, kayak, bateau à pédales, ski nautique, voile, tennis, salle de fitness, vélos. Avec participation : centre de plongée (PADI - CMAS). Hélicoptère. BIEN-ETRE : Uspa by Constance et Spà by Sisley avec piscine thermale. Golf : 2 parcours 18 trous de championnat (Legend & Links Golf Clubs).

**297€ TTC<sup>(1)</sup>**

**La nuit en petit déjeuner**

<sup>(1)</sup> À partir de et par personne. Exemple de prix en junior suite double du 16/05/17 au 15/09/17.

### VOS ENFANTS

Mini-club (4-11 ans).

### BONS PLANS\*

1 Enfant gratuit, Voyage de noces jusqu'à -80% pour la 2<sup>e</sup> personne, Réservez tôt jusqu'à -40% à D-45, Green fees illimités offerts (voiturettes, navettes et prêt de matériel gratuits).

Aéroport de Plaisance à 45 km

### L'AVIS DE L'EXPERT

Une des plus belles adresses de l'île ! Éveillez vos sens lors d'un dîner au Barachois, restaurant flottant, accompagné de l'une des quinze mille bouteilles de la cave de l'hôtel.

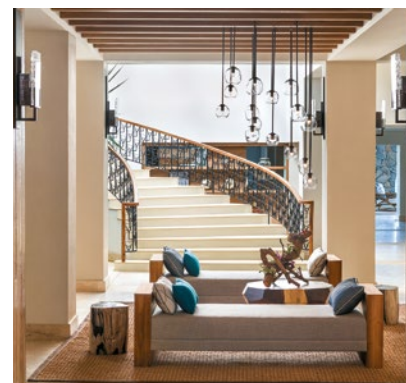

## SHANGRI-LA'S TOUESSROK \*\*\*\*\* LUXE



Entièrement rénové, le célèbre Touessrok renaît en 2015 sous le pavillon de la prestigieuse marque Shangri-La. Le résultat est spectaculaire : décoration contemporaine, service irréprochable, cuisine raffinée... Pour un séjour frôlant la perfection !

### VOTRE ESCALE

200 chambres et suites ainsi que 3 villas, vue sur la mer. Dans la partie Coral et Hibiscus : 68 chambres deluxe dont 36 accès plage (54-56m<sup>2</sup>). Dans la partie Hibiscus : 33 suites junior dont 15 accès plage (65-70m<sup>2</sup>) ; 1 suite Shangri-La (320m<sup>2</sup>) avec salle à manger et immense terrasse. Sur l'aile Frangipani : 92 suites junior dont 10 accès plage ; 6 suites deluxe (126m<sup>2</sup>) avec salon séparé. Cette partie bénéficie d'attentions particulières (champagne à l'arrivée, cadeaux,...). 3 villas plage 3 chambres (423m<sup>2</sup>) avec piscine privée. Superbe décoration contemporaine aux lignes pures.

### LA TABLE

Vos papilles seront en fête avec 5 restaurants et 1 bar. Le restaurant principal « Le Bazar » et sa cuisine internationale ; « Safran » mêle les épices indiennes et la cuisine locale ; « Kushi » et ses délicats mets japonais avec tables Yakiniiku et Sushi bar ; « Republik Beach Club & Grill » pieds dans le sable ; le restaurant de la plage sur l'îlot Mangénie, propose des plats mauriciens. 2 bars.

### LOISIRS

4 plages, 2 îles (îlot Mangénie et Ile aux Cerfs), 2 piscines, ski nautique, planche à voile, pédalo, tennis, yoga, thai chi, animations quotidiennes. Salle de fitness. Avec participation : pêche au gros, parachute ascensionnel, centre de plongée PADI. GOLF : green fees illimités au golf de l'île aux Cerfs. BIEN-ETRE : « CHI, The Spa » avec 10 salles de soins et de nombreux traitements.

**168€ TTC<sup>(1)</sup>**

**La nuit en petit déjeuner**

<sup>(1)</sup> A partir de et par personne.  
Exemple de prix en chambre deluxe double du 22/04/17 au 29/09/16.

### VOS ENFANTS

Mini-Club enfants (4-11 ans) jusque 22h et ados (12-17 ans).

### BONS PLANS\*

Voyage de noces gratuit pour la 2<sup>e</sup> personne, Offre famille.

Aéroport de Plaisance à 42 km

### L'AVIS DE L'EXPERT

Situé sur le plus beau site de l'île, l'hôtel dispose de 20km de sable réparti entre l'îlot Mangénie, privé, l'île aux Cerfs et ses 4 plages. Superbe réussite, mention spéciale pour le Republik bar offrant des apéritifs branchés. En plus, c'est gratuit pour les clients Frangipani !





Suite junior océan

## THE ST. REGIS MAURITIUS RESORT \*\*\*\*\*

Entre la montagne du Morne Brabant et l'océan Indien, sur l'une des plus belles plages de l'île, le St. Regis Mauritius Resort mêle avec brio style colonial et touches contemporaines. Élégance et raffinement pour cet établissement de prestige !

### VOTRE ESCALE

172 suites et villas. Disséminées dans le jardin, 82 suites junior et 38 suites junior océan (65m<sup>2</sup>) ; plus proches de l'océan, 24 suites junior front de mer (75m<sup>2</sup>), 8 suites St Regis front de mer (100m<sup>2</sup>) avec salon séparé et 10 grand suite St Regis front de mer (130 à 153m<sup>2</sup>) avec salon séparé et grande terrasse. Dans le bâtiment principal colonial le « Manoir », et avec leur propre salle de soins ; 5 suite manoir océan (146m<sup>2</sup>) et 2 grand suites manoir (214m<sup>2</sup>) avec salon séparé et vue océan. 1 villa 4 chambres (1659m<sup>2</sup>) dont 3 chambres avec leur piscine privée.

### LA TABLE

6 restaurants « à la carte » dont 3 inclus dans la demi-pension : le « Manoir » pour une cuisine internationale, le « Boat Grill » sur la plage avec grillades, le « Simply India » aux saveurs indiennes et « Floating Market » asiatique. En supplément : « Atsuko » avec ses mets japonais et « The Chef's table » avec menus dégustation 6-10 plats. 2 bars dont 1 bar avec plats légers.

### LOISIRS

Plage de 800m, 2 piscines chauffées dont 1 d'eau salée, bateau à pédales et à voile, ski nautique, sorties snorkelling, tennis, salle de cinéma. Salle de fitness. Wi-Fi gratuit. Avec participation : centre de plongée PADI, kitesurf, surf, pêche au gros. BIEN-ETRE : grand Iradium Spa.

**184€ TTC<sup>(1)</sup>**

**La nuit en demi-pension**

<sup>(1)</sup> À partir de et par personne. Exemple de prix en suite junior double du 22/04/17 au 30/09/17.

### VOS ENFANTS

Mini-club (4-11 ans) et ados (12-17 ans)

### BONS PLANS\*

Réservez tôt jusqu'à -45% à D-60 ; Voyage de noces gratuité pour la 2<sup>e</sup> personne.

Aéroport de plaisance à 56 km

### L'AVIS DE L'EXPERT

Outre sa situation au pied du Morne, son raffinement et sa restauration frôlant la perfection, on aime particulièrement cette belle salle de cinéma et ses gros sièges en cuir diffusant des films 3 à 4 fois par jour.



Suite junior



Chambre deluxe front de mer



## THE WESTIN TURTLE BAY RESORT & SPA \*\*\*\*\*

Situé à mi-chemin entre Port Louis et Grand Baie, au cœur d'un domaine de 10 hectares, le Westin Turtle Bay Resort & Spa Mauritius est un havre de paix aux lignes modernes et design. La vue sur l'océan indien et ses nombreuses activités invitent au repos et au dépaysement !

### VOTRE ESCALE

Orientées vers l'océan, les 190 chambres et suites sont réparties en 15 îlots. Pour les chambres : 43 deluxe, 29 deluxe front de mer et 23 club de 63m<sup>2</sup> ; 38 grand deluxe océan de 76m<sup>2</sup> ; et 19 deluxe famille de 66m<sup>2</sup> avec alcôve pour enfants. Les suites disposent d'une grande terrasse aménagée : 30 suites junior de 124m<sup>2</sup> ; 5 suites Heavenly de 160m<sup>2</sup> et 3 suites océan 195m<sup>2</sup>. Accès à un espace lounge privé pour les chambres club et les suites.

### LA TABLE

La gastronomie est une préoccupation majeure avec ses 6 restaurants et bars. « Seasonal Tastes » propose une cuisine internationale avec produits ultra frais ; « Kangan » pour une cuisine indienne raffinée ; « Fusion » réinvente les classiques de l'île ; « Beach Grill » pour des grillades avec en fond sonore le bruit des vagues ; « Mystique », bar de plage branché pieds dans le sable, avec ambiance électro et soirées DJ ; le « Retreat Bar » avec musique live. **Formule « tout compris » en option.**

### LOISIRS

Longue plage de 800m, 2 piscines, promenades en vélo 2 fois par semaine, tennis, bateau à pédales et à voile, ski nautique, matériel de plongée libre. Salle de fitness. Avec participation : centre de plongée. BIEN-ETRE : un superbe Heavenly Spa avec large éventail de massages.

**158€ TTC<sup>(1)</sup>**

**La nuit en demi-pension**

<sup>(1)</sup> À partir de et par personne.

Exemple de prix en chambre deluxe double du 01/12/16 au 20/12/16.

### VOS ENFANTS

Mini-club (4-11 ans).

### BONS PLANS\*

Voyage de noces gratuit pour la 2<sup>e</sup> personne, Réservez tôt jusqu'à -15% à D-90, Long séjour -30%.

Aéroport de Plaisance à 60 km

## L'AVIS DE L'EXPERT

Situé dans la Baie des Tortues à Balaclava, l'une des plus belles réserves de corail de l'île, cet hôtel ravira notamment les adeptes de snorkeling !

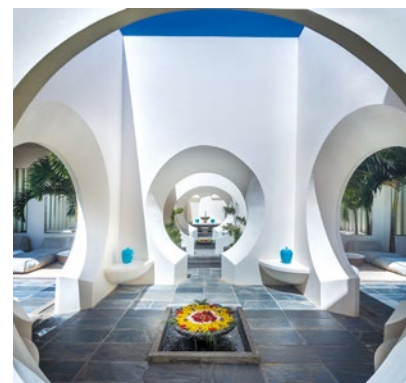

## SO SOFITEL MAURITIUS \*\*\*\*\*

Niché au cœur d'une nature luxuriante, le SO Sofitel Mauritius s'impose majestueusement avec une nouvelle vision du luxe contemporain, signé Kenzo Takada. Raffinement à perte de vue dans un écrin tropical de senteurs, lumières et couleurs, pour un séjour 100% zen...

### VOTRE ESCALE

92 chambres, suites et villas de plain-pied parfaitement intégrées dans la nature, et sublimes par l'élégance du designer de mode Kenzo Takada qui a su apporter sa touche acidulée au blanc dominant. 84 chambres Lushury de 60m<sup>2</sup> avec jardin privatif, baignoire et douche à ciel ouvert ; 4 suites plage de 100m<sup>2</sup> avec piscine privée ; 2 suites famille plage de 110m<sup>2</sup> avec piscine privée et alcôve pour les lits enfants ; 2 villas plage de 230m<sup>2</sup> avec 2 chambres, une grande piscine et hammam privé. Les suites et villas ont vue sur l'océan et un service majordome.

### LA TABLE

3 restaurants où vous savourerez une expérience culinaire unique mêlant savoir-faire français, saveurs du monde et cuisine mauricienne. Le « Flamboyant », dans une ambiance design à côté de la piscine à débordement, « La Plage » pour un déjeuner les pieds dans le sable ou un dîner à ciel ouvert en bord de lagon et Le « Takamaka Poolside » pour un creux léger en journée. 2 bars, ne manquez pas le cocktail signature à la fleur d'hibiscus !

### LOISIRS

Longue plage, 1 piscine, stand-up paddle, bateau à voile, tennis, salle de fitness. Wi-Fi gratuit. Avec participation : croisière, pêche au gros, vélos. A proximité : quad, golf. BIEN-ETRE : le « So Spa » et sa gamme de soins naturels issus des épices et fruits de l'île.

\* Offres valables à certaines dates et soumises à conditions.

**201€ TTC<sup>(1)</sup>**

**La nuit en petit déjeuner**

<sup>(1)</sup> À partir de et par personne. Exemple de prix en chambre Lushury du 02/05/17 au 30/09/17.

### VOS ENFANTS

Mini-Club (3-11 ans).

### BONS PLANS\*

Voyage de noces gratuit pour la 2<sup>e</sup> personne, Réservez-tôt -10% à D-45, Long séjour -25 à -35%, Offre famille -50% sur la 2<sup>e</sup> chambre.

Aéroport de Plaisance à 43 km

### L'AVIS DE L'EXPERT

Raffinement et originalité sont les maîtres mots du SO Sofitel. Du pavillon d'accueil dans un jardin zen, à la surprenante piscine en forme de couteau, pas de doute : vous êtes dans un hôtel « différent » !



## THE RESIDENCE MAURITIUS \*\*\*\*\*

Sur la côte Est, The Residence Mauritius impressionne dès l'arrivée : un majestueux hall orné d'élégantes colonnes blanches avec vue sur l'océan, un style colonial où chaque détail rend hommage à l'art de vivre sophistiqué d'un temps révolu et un service irréprochable !

### VOTRE ESCALE

L'établissement compte 163 chambres et suites, réparties sur 3 niveaux. De 54 à 58m<sup>2</sup>, 135 chambres coloniales dont 41 vue jardin, 56 vue mer et 38 en front de mer. Disposant d'un salon séparé : 8 suites junior coloniales vue jardin de 86m<sup>2</sup> ; 10 suites senior coloniales vue jardin de 106m<sup>2</sup> ; 2 suites coloniales vue océan de 164m<sup>2</sup> et 8 suites coloniales front de mer de 116m<sup>2</sup>. Marbre et teintes claires, tout en élégance et simplicité, avec majordome à disposition.

### LA TABLE

Symphonie de saveurs et d'arômes dans les 3 restaurants. Le principal « The dining room » propose une cuisine du monde contemporaine sous forme de buffets ou « à la carte » ; pour des déjeuners légers, rendez-vous à « The Verandah » ; et dans une belle maison coloniale au bord de l'eau, « The Plantation » avec soirées à thèmes, cuisine de la mer et saveurs locales.

### LOISIRS

Plage 1km, piscine chauffée (bassin enfants et jacuzzi), ski nautique, planche à voile, bateau à fond de verre, plongée libre, tennis, salle de fitness. Wi-Fi gratuit. Avec participation : croisières, centre de plongée, pêche au gros. BIEN-ETRE : grand Spa « The Sanctuary » avec produits Carita.

**200€ TTC<sup>(1)</sup>**

**La nuit en demi-pension**

<sup>(1)</sup> À partir de et par personne.  
Exemple de prix en suite junior double  
du 22/04/17 au 30/09/17.

### VOS ENFANTS

Mini-club (3-12 ans).

### BONS PLANS\*

Offre famille ; Voyage de noces jusqu'à -70% pour la 2<sup>e</sup> personne ; Nuits offertes.

Aéroport de plaisance à 48 km

## L'AVIS DE L'EXPERT

L'un des réels atouts de l'hôtel est le service irréprochable du personnel, discret et chaleureux, et la mise à disposition du majordome dès la première catégorie. Pour des personnes à la recherche de calme et romantisme !



## CONSTANCE BELLE MARE PLAGE \*\*\*\*\*

15 hectares d'un parc tropical luxuriant, 2 km de plage de sable blanc, 2 golfs, voilà le magnifique décor qui vous attend au Constance Belle Mare Plage. Une des plus belles adresses de Maurice !

### VOTRE ESCALE

278 chambres, suites et villas à la décoration de bois et marbre, avec petites touches bleues dans un style très raffiné. 104 chambres prestigieuses de 45 m<sup>2</sup>, 96 suites junior et 53 suites junior front de mer de 68 m<sup>2</sup>, 6 suites deluxe de 96 m<sup>2</sup> avec un salon séparé, 14 villas jardin 2 chambres et 2 villas vue mer 2 chambres de 375 m<sup>2</sup> avec piscine privée, 2 villas jardin 3 chambres de 525 m<sup>2</sup> avec piscine privée chauffée et maître de villa, 1 villa présidentielle 5 chambres.

### LA TABLE

Vos papilles vont être à la fête avec 7 restaurants et un large éventail de cuisine et saveurs : La « Citronnelle », le gastronomique « Blue Penny Café » et sa cave à vins, le « Spiaggia » avec notamment des sushis, « l'Indigo » et « La Kaze » en bord de plage, le « Deer Hunter » et le « Swing », tous 2 sur les parcours de golfs. 5 bars. **Formule « tout compris » en option.**

### LOISIRS

2km de plage de sable blanc, 4 piscines, bateau à pédales, kayak, planche à voile, voile, ski nautique, tennis, fitness, yoga. Avec participation : centre de plongée (PADI/CMAS), vélos. BIEN-ÊTRE : Upsa by Constance et Spa Ymalia vont éveiller vos sens. GOLF : 2 splendides parcours de 18 trous dans la forêt tropicale et vallonnée, parsemée de roches volcaniques. Le Legend conçu par le champion sud-africain Hugh Baiocchi et le Links signé Rodney Wright et Peter Allis.

\* Offres valables à certaines dates et soumises à conditions.

**193€ TTC<sup>(1)</sup>**

**La nuit en demi-pension**

<sup>(1)</sup> À partir de et par personne. Exemple de prix en chambre prestige double du 16/05/17 au 15/09/17.

### VOS ENFANTS

Mini-club (4-11 ans).

### BONS PLANS\*

Jusqu'à 2 enfants gratuits, Voyage de noces jusqu'à -80% pour la 2<sup>e</sup> personne, Réservez tôt jusqu'à -40% à D-45, Green fees gratuits et illimités.

Aéroport de Plaisance à 55 km

## L'AVIS DE L'EXPERT

Réputé, c'est « THE » hôtel pour les golfeurs ! Il accueille d'ailleurs chaque année le MCB tour championship. Et pour tous : une hôtel tout juste rénové au printemps 2016, une plage sublime et des chambres face à l'océan !



## HERITAGE LE TELFAIR \*\*\*\*\*



Niché au cœur du Domaine de Bel Ombre, ancien domaine sucrier de 2500 hectares datant de 1726, ce lieu d'exception vous fera découvrir une atmosphère de charme et de romantisme de l'époque des anciennes plantations. Une adresse de prestige !

### VOTRE ESCALE

Dans un grand jardin tropical : 128 chambres deluxe (min. 54 m<sup>2</sup>) dont 54 vue mer et 16 en front de mer ; 20 suites junior (81 m<sup>2</sup>) dont 12 vue mer ; 8 suites senior (102 m<sup>2</sup>) dont 6 vue mer ; 2 suites océan (104 m<sup>2</sup>) en front de mer. Les suites vous proposent un service de majordome et un espace privé au C Beach Club. Décoration très soignée au style « Compagnie des Indes ».

### LA TABLE

« L'Annabella's » pour son « show cooking » ; le restaurant gourmet « Le Château de Bel Ombre » réservé aux adultes ; le « Cyan » du C-Beach Club ; le restaurant de plage et piscine « Palmier » et le « Gin'ja » avec coin Teppanyaki. Possibilité de manger aux restaurants de l'Heritage Awali. 1 bar-lounge. **Formule « tout compris Gourmet Bliss » en option** (de l'arrivée au départ des clients).

### LOISIRS

Plage de 1 km, 2 piscines dont 1 chauffée, centre de fitness, 3 courts de tennis, activités nautiques au C Beach Club, VTT. Wi-Fi gratuit. Avec participation : kite-surf, excursions dans la réserve naturelle Frédérica, centre de plongée, excursions en bateau et observation des dauphins. GOLF : green fees gratuits illimités à l'Heritage Golf Club. BIEN-ÊTRE : le luxueux Spa « Seven Colours » (2000 m<sup>2</sup>) propose 9 cabines de soins, sauna, hammam et une piscine « vitalité ».

**165€ TTC<sup>(1)</sup>**

**La nuit en petit déjeuner**

<sup>(1)</sup> A partir de et par personne.  
Exemple de prix en chambre deluxe double du 01/05/17 au 31/05/17.

### VOS ENFANTS

Baby corner (0-2 ans), mini-club « Timono » (3-11 ans) et club ados (12-17 ans).

### BONS PLANS\*

Jusqu'à 2 enfants gratuits, Voyage de noces -50 à -70% pour la 2<sup>e</sup> personne, Long séjour jusqu'à -35% à D-45, Golf gratuit.

Aéroport de Plaisance à 43 km

## L'AVIS DE L'EXPERT

Une atmosphère élégante et romantique, une cuisine raffinée avec grande variété de restaurants, un golf primé et un superbe club de plage C Beach Club très branché !



## LUX\* LE MORNE \*\*\*\*\*

Situé sur un site classé au Patrimoine Mondial par l'UNESCO, au pied du Morne Brabant, l'hôtel LUX\* le Morne est une oasis de calme et de luxe protégée des vents par sa célèbre montagne.

### VOTRE ESCALE

L'hôtel compte 149 chambres disséminées dans un grand jardin tropical luxuriant, entre plage et montagne. Situées dans de petits pavillons d'un étage en bois, de style mauricien, elles sont toutes orientées vers la mer, et disposent d'un balcon ou d'une terrasse. 64 chambres supérieures (42 m<sup>2</sup>), 10 suites junior (52 m<sup>2</sup>), 15 suites junior honeymoon (46 m<sup>2</sup>) avec vue plage et bain à remous, 45 suites junior prestige (63 m<sup>2</sup>) et 15 suites junior océan (57 m<sup>2</sup>), les plus proches de la plage.

### LA TABLE

3 restaurants : le principal avec buffets à thèmes, « The Kitchen » ; celui de la plage, « The Beach » pour une cuisine plutôt méditerranéenne, et le gastronomique thaï, le « East ». 3 bars et le Café LUX\*. **Formule « tout compris » en option.**

### LOISIRS

Une belle plage bordant un lagon exceptionnel, 4 piscines dont une avec pool bar, planche à voile, bateau à pédales, kayak, dériveurs, ski nautique, 2 courts de tennis, LUX\* Me fitness. Wi-Fi gratuit. Avec participation : centre de plongée sous-marine, VTT, golf à proximité. BIEN-ÊTRE : LUX\* Me Spa de 2 400 m<sup>2</sup> disposant de 10 salles de soins, piscine, hammam, sauna, bain à remous, hydrothérapie.

**155€ TTC<sup>(1)</sup>**

**La nuit en petit déjeuner**

<sup>(1)</sup> À partir de et par personne.  
Exemple de prix en chambre supérieure double du 03/06/17 au 08/07/17.

### VOS ENFANTS

Mini-club enfants (3-11 ans)  
et ados (12-17 ans).

### BONS PLANS\*

1 Enfant gratuit, Voyage de nocces  
-70% pour la 2<sup>e</sup> personne, Long séjour  
-20 à -35%, Combiné avec d'autres  
hôtels LUX\* -30%. Nombreuses  
surprises LUX\* tel que l'« Aperitivo  
bar » changeant chaque soir.

Aéroport de Plaisance à 60 km

### L'AVIS DE L'EXPERT

Un coup de coeur situé sur l'un des plus beaux « spots » de l'île. Une plage de rêve, un service de qualité et l'univers unique de LUX\* pour un séjour romantique, calme et reposant.

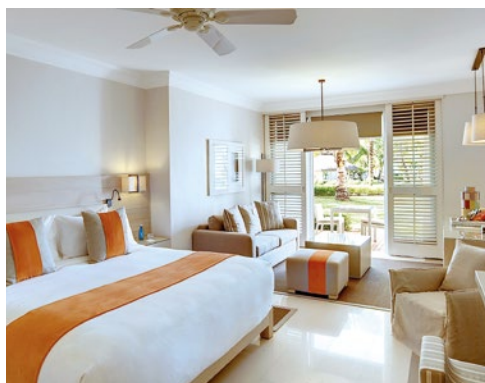

## LUX\* BELLE MARE \*\*\*\*\* LUXE

Une des valeurs sûres de l'île Maurice, l'hôtel entièrement rénové, est situé sur la célèbre plage de Belle Mare. Raffinement, décontraction et atmosphère mauricienne sont les maîtres mots de ce fleuron de la grande chaîne LUX\* Resorts & Hotels.

### VOTRE ESCALE

Les suites sont réparties dans plusieurs bâtiments de 2 étages, face à la mer. 130 suites junior (60 m<sup>2</sup>) orientées océan dont 33 vue piscine, 19 plage et 27 romantiques pour les couples, 4 suites océan (90 m<sup>2</sup>), 7 suites lune de miel (95 m<sup>2</sup>), 16 suites famille (120 m<sup>2</sup>) et la suite LUX\* (240 m<sup>2</sup>). L'hôtel offre aussi 12 villas avec majordome et piscine chauffée : 8 villas vue océan (160 m<sup>2</sup>), 2 villas front de mer (160 m<sup>2</sup>) et 2 villas prestige (255 m<sup>2</sup>).

### LA TABLE

4 restaurants : le principal, « M.I.X.E. », le lounge « Beach Rouge » pour se restaurer les pieds dans le sable, « l'Amari », gastronomique indien et le « Duck Laundry » aux saveurs asiatiques. 2 bars et le Café LUX\*. **Formule « tout compris » en option.**

### LOISIRS

Belle et large plage, une somptueuse piscine chauffée de 2000 m<sup>2</sup>, planche à voile, bateau à pédales, dériveurs, ski nautique, 2 courts de tennis, yoga, LUX\* Me fitness. Wi-Fi gratuit. Avec participation : centre de plongée sous-marine, golfs, kite-surf à proximité. BIEN-ÊTRE : LUX\* Me Spa, disposant de 16 salles de soins, piscine, hammam, sauna, bain à remous.

**155€ TTC<sup>(1)</sup>**

**La nuit en petit déjeuner**

<sup>(1)</sup> À partir de et par personne.  
Exemple de prix en suite junior double du 03/06/17 au 08/07/17.

### VOS ENFANTS

Mini-club enfants (3-11 ans)  
et ados (12-17 ans).

### BONS PLANS\*

1 Enfant gratuit, Voyage de noces -70% pour la 2<sup>e</sup> personne, Long séjour -20 à -35%, Combiné avec un autre hôtel LUX\* -30%. Nombreuses surprises LUX\* telle qu'une séance de cinéma sur la plage.

Aéroport de Plaisance à 45 km

### L'AVIS DE L'EXPERT

Un concept d'attentions particulières inégalé, idéal pour les familles. Très belle et large plage, piscine exceptionnelle, et des somptueuses villas !





## HERITAGE AWALI \*\*\*\*\*

L'Heritage Awali est une belle exception dans le paysage mauricien par son élégante décoration afro-mauricienne, mais aussi par la qualité de sa formule « tout compris » et l'incroyable variété des activités offertes. L'essayer, c'est l'adopter !

### VOTRE ESCALE

Les 160 chambres sont réparties dans des bâtiments de 2 étages avec toits de chaume. 154 chambres deluxe (52 m<sup>2</sup>) dont 48 vue mer et 15 en front de mer ; 5 suites seniors (100 m<sup>2</sup>) en front de mer avec bain à remous dans la salle de bain ; 1 villa de 310 m<sup>2</sup> avec piscine privée.

### LA TABLE

La formule « tout compris », de l'arrivée au départ des clients, donne accès à 5 restaurants : le « Balafon », à la carte et buffet ; « L'Amafrooty » pour des déjeuners légers au bord de la piscine, « L'Infinity Blue » pour déguster des spécialités mauriciennes, les pieds dans le sable ; le « Zafarani », réservé aux adultes, propose une cuisine indienne raffinée et les restaurants du C Beach Club (« Cyan » et « Coast ») pour une expérience « sea, sand & sun », avec soirées DJ les samedis et brunch le dimanche. 3 bars. **Formule « tout compris Premium » en option.**

### LOISIRS

Longue plage, 3 piscines dont 1 réservée aux adultes, centre de fitness de 3000m<sup>2</sup> entièrement équipé, 3 courts de tennis, VTT, Tir à l'arc. Wi-Fi gratuit. Activités nautiques au C-Beach Club. Avec participation : centre de plongée, excursions dans la Réserve naturelle de Frédérica. GOLF : 1 green fee par jour par personne à l'Heritage Golf Club. BIEN-ÊTRE : le Spa « Seven Colours » de 3000 m<sup>2</sup>, propose 20 cabines de soins, dont 7 extérieures, bassin à hydrojets, sauna, et 2 hammams.

**219€ TTC<sup>(1)</sup>**

**La nuit en formule « tout compris »**

<sup>(1)</sup> A partir de et par personne.  
Exemple de prix par personne en chambre deluxe double du 01/06/17 au 30/09/17.

### VOS ENFANTS

Baby corner (0-2 ans), mini-club « Timono » (3-11 ans) et club ados (12-17 ans).

### BONS PLANS\*

Jusqu'à 2 enfants gratuits, Voyage de noces -50% pour la 2<sup>e</sup> personne, Long séjour jusqu'à -30% à D-60, 1 massage 45mn offert.

Aéroport de Plaisance à 43 km

## L'AVIS DE L'EXPERT

Superbe formule « tout compris » et nombreuses activités, l'hôtel est idéal pour les familles. Ils ont même pensé à aménager un baby corner accueillant gratuitement les bébés de moins de 3 ans !

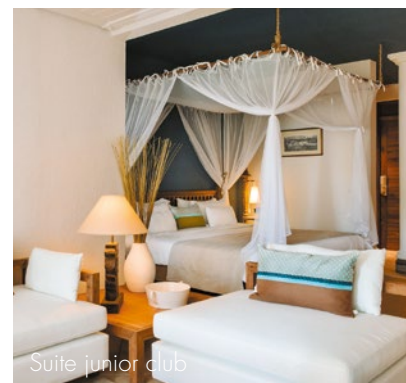
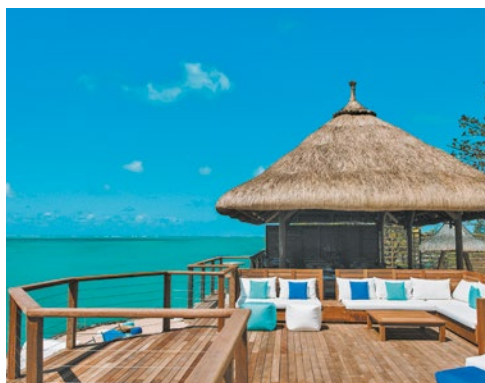

Suite junior club

## PARADISE COVE BOUTIQUE HOTEL \*\*\*\*\*



Avec sa splendide vue sur les îles du nord et face au lagon turquoise, le Paradise Cove a fait peau neuve... Intimiste, romantique, élégant et raffiné pour des instants exclusifs, les « You&Me moments » à vivre uniquement à deux... Un site exceptionnel pour les adultes à la recherche d'un séjour chic-décontracté !

### VOTRE ESCALE

Blotti dans son jardin tropical ce « boutique-hotel » allie harmonieusement une architecture mauricienne à une décoration contemporaine avec un zest d'exotisme... 67 chambres vue mer : 20 deluxe et 27 deluxe premium de 50 m<sup>2</sup>, 18 junior suites club de 60 m<sup>2</sup> et 2 senior suites club de 90 m<sup>2</sup> (ces 2 dernières catégories ont accès à un lounge VIP : le Club Lounge).

### LA TABLE

4 restaurants et le concept « Dine Around » qui permet de découvrir la vaste palette de saveurs de l'île. Le « Dining Room » avec des menus thématiques ; le « Cove » pour un dîner romantique dans de petites pailotes construites sur pilotis, le « X.O. » avec sa cuisine fusion asiatique et l'« Indigo Restaurant » ouvert pour le déjeuner, à l'atmosphère balnéaire moderne. 1 bar. **Formule « tout compris » en option.**

### LOISIRS

2 piscines dont 1 à débordement, petite plage avec « alcôves » pour 2, ski nautique, stand-up paddle, planche à voile, bateaux à pédales, tennis, centre de remise en forme. Avec participation : pêche, parachute ascensionnel, kitesurf, croisières. BIEN-ÊTRE : le Spa « Cinq Mondes » pour des soins et massages aux senteurs exotiques.

**157€ TTC<sup>(1)</sup>**

**La nuit en demi-pension**

<sup>(1)</sup> À partir de et par personne.  
Exemple de prix en chambre deluxe double du 24/04/17 au 30/09/17.

### BONS PLANS\*

Voyage de noces, anniversaire de mariage et offre Senior -50% pour la 2<sup>e</sup> personne, Nuits offertes.

Aéroport de Plaisance à 80 km

### L'AVIS DE L'EXPERT

On aime beaucoup ! Avec notamment ses nombreux « Love nest » qui accueillent les amoureux pour des moments de détente en toute intimité. **Réservé exclusivement aux adultes de 18 ans et plus.**

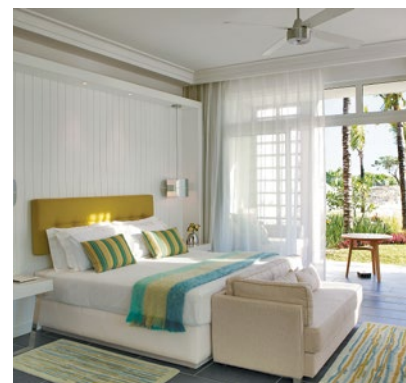

## LONG BEACH GOLF & SPA RESORT \*\*\*\*\*

Situé dans un imposant jardin de 79 ha, bordé par une très longue plage de 1,3 km et doté d'une architecture ultra moderne, c'est l'hôtel de tous les superlatifs, à la fois chic, cosy, branché et animé !

### VOTRE ESCALE

255 chambres réparties dans 3 arcs de bâtiments d'un étage maximum : 116 chambres supérieures (60m<sup>2</sup>) ; 58 chambres supérieures vue mer (60m<sup>2</sup>) ; 28 chambres deluxe vue jardin ou piscine (64m<sup>2</sup>) ; 44 chambres deluxe front de mer (64m<sup>2</sup>) ; 36 chambres deluxe villa plage (64m<sup>2</sup>) dans des petites entités de plein pied en front de mer ; 29 suites junior famille (84m<sup>2</sup>) avec chambre enfants séparée; et 2 suites senior front de mer (132m<sup>2</sup>). Décoration et architecture moderne.

### LA TABLE

5 restaurants répartis sur la « piazza », tous avec « show cooking » ; « Le Marché » pour les buffets, le « Saponi » pour la cuisine italienne, le « Chopsticks » pour une cuisine chinoise moderne, le « Tides » sur la plage pour déjeuner les pieds dans le sable et le « Hasu » avec son lounge et son bar à sushis. 2 bars, dont 1 bar/discothèque. **Formule « tout compris » en option.**

### LOISIRS

Longue plage de 1,3 km, 2 piscines dont une chauffée de 1400 m<sup>2</sup>, centre de fitness, 3 courts de tennis, piste de jogging et de roller, kayak, planche à voile, mur d'escalade, VTT, ski nautique. Avec participation : parachute ascensionnel, catamaran, kite-surf, centre de plongée. GOLF : parcours de pitch & putt, Green fees et navettes gratuits pour l'île au Cerfs Golf Course et l'Anahita Golf Course. BIEN-ÊTRE : « le Sea Spa » dispose de douze salles de soins, d'un pavillon extérieur, d'un hammam et d'un salon de coiffure.

**130€ TTC<sup>(1)</sup>**

**La nuit en demi-pension**

<sup>(1)</sup> À partir de et par personne. Exemple de prix en chambre supérieure double du 01/05/17 au 30/09/17.

### VOS ENFANTS

Mini-club enfant (2-11 ans) et ado (12-17 ans).

### BONS PLANS\*

Enfants gratuits, Voyage de nocces jusqu'à -50% pour la 2<sup>e</sup> personne, Green fees gratuits sur 2 golfs.

Aéroport de Plaisance à 55 km

## L'AVIS DE L'EXPERT

On adore cette architecture moderne, le gazon anglais qui descend jusqu'à la plage et l'immense variété d'activités. Tout a été pensé dans les moindres détails pour de superbes vacances en familles ou entre amis !



## SUGAR BEACH GOLF & SPA RESORT \*\*\*\*\*

Sur la grande plage de Flic en Flac, le Sugar Beach Golf & Spa Resort marie avec brio le style colonial des anciennes plantations sucrières à une architecture plus contemporaine et audacieuse. Décoration élégante et sobre pour des vacances en famille.

### VOTRE ESCALE

Les chambres sont réparties dans un bâtiment colonial, le « Manoir » et dans 16 villas d'un étage. Réparties dans les 2 entités : 29 chambres familles composées de 2 chambres communicantes (80m<sup>2</sup>) dont 13 vue mer. Dans le bâtiment colonial : 80 chambres manoir (40m<sup>2</sup>) dont 56 vue océan. Dans les villas : 176 chambres villas (40m<sup>2</sup>) dont 58 en front de mer; 2 villas suites front de mer (80m<sup>2</sup>).

### LA TABLE

3 restaurants : « Mon Plaisir » propose des buffets, « Tides » offre une cuisine internationale, « Citronella's Café » pour une cuisine italienne. Accès à 2 restaurants de son hôtel voisin La Pirogue : « Paul & Virginie » restaurant à la carte avec vue sur le Morne et le « Tatches » le restaurant principal. 3 bars, dont un « Sports bar » qui retransmet sur grand écran tous les principaux événements sportifs. **Formule « tout compris » en option.**

### LOISIRS

1 km de plage, 2 piscines dont 1 de 2000 m<sup>2</sup>, centre de fitness, 6 courts de tennis, kayak, laser, bateaux à fond de verre, planche à voile. Avec participation : ski nautique, parachute ascensionnel, catamaran, centre de plongée. GOLF : Green fees et navette gratuites pour le Tamarina Golf Club, Green fees gratuits à l'île aux Cerfs Golf Course. BIEN-ÊTRE : le « Spa Aura » dispose de douze salles de soins, grand hammam avec luminothérapie, sauna.

**122€ TTC<sup>(1)</sup>**

**La nuit en demi-pension**

<sup>(1)</sup> À partir de et par personne.  
Exemple de prix en chambre manoir vue jardin double du 01/05/17 au 31/07/17.

### VOS ENFANTS

Mini-clubs enfant (4-11 ans)  
et ado (12-17 ans).

### BONS PLANS\*

2 Enfants gratuits, Voyage de noces jusqu'à -40% pour la 2<sup>e</sup> personne, Green fees gratuits sur 2 golfs.

Aéroport de Plaisance à 60 km

### L'AVIS DE L'EXPERT

Mitoyen de l'hôtel la Pirogue Resort & Spa, le Sugar Beach Golf & Spa Resort forme avec son voisin un complexe de charme aux multiples activités. Idéal pour les familles !



## LUX\* GRAND GAUBE \*\*\*\*\*

Situé non loin d'un paisible village de pêcheurs, LUX\* Grand Gaube vous accueille pour un séjour relaxant. Depuis votre transat, balcon ou terrasse, admirez la magnifique vue sur les îles du nord et laissez-vous entraîner par son romantisme.

### VOTRE ESCALE

Les chambres orientées mer disposent d'un balcon ou terrasse : 22 chambres supérieures et 104 chambres supérieures océan de 43m<sup>2</sup>, 46 chambres deluxe (réservées aux adultes de plus de 16ans) de 52m<sup>2</sup>, 23 suites junior de 70m<sup>2</sup> avec grand salon, 2 suites senior de 85m<sup>2</sup> et 1 villa empereur avec 2 chambres, piscine privée et majordome.

### LA TABLE

4 restaurants : « The Kitchen », restaurant principal, propose une cuisine internationale sous forme de buffets ; « The Beach », pour une cuisine méditerranéenne ; « Abalone » avec des plats légers le midi et le soir des fruits de mer fraîchement pêchés ; « The Banyan Island Kitchen » (réservé aux adultes de plus de 16ans) abrité sous les branches d'un vieux banian, vous dégusterez une cuisine savoureuse typique mauricienne. 1 bar, 1 café LUX\*. **Formule « tout compris » en option.**

### LOISIRS

3 plages, 4 piscines dont 1 réservée aux adultes de plus de 16 ans et 1 au spa, ski nautique, tennis, yoga, LUX\* Me fitness. Wi-Fi gratuit. Avec participation : centre de plongée PADI, hors-bord, pêche au gros. BIEN-ETRE : LUX\* Me Spa disposant de 9 salles de soins dont 1 à l'extérieur, bain à remous, hammam, sauna.

**94€ TTC<sup>(1)</sup>**

**La nuit en petit déjeuner**

<sup>(1)</sup> À partir de et par personne.  
Exemple de prix en chambre supérieure double du 03/06/17 au 08/07/17.

### VOS ENFANTS

Mini-Club enfants (3-11 ans)  
et ados (12-17 ans).

### BONS PLANS\*

1 Enfant gratuit, Long séjour -20 à -35%, Voyage de noces -70% pour la 2<sup>e</sup> personne, Combiné avec un autre hôtel LUX\* -30%, Nombreuses surprises LUX\* tel qu'un stand de glaces maison.

Aéroport de Plaisance à 75 km

## L'AVIS DE L'EXPERT

Une grande plage en arc de cercle, 2 autres plus petites, 4 piscines, et surtout la qualité LUX\* pour un prix plus qu'abordable !



## SANDS SUITES RESORT & SPA \*\*\*\*SUP

Des palmiers bercés par les alizés, une plage de sable blanc, un lagon turquoise, la baie de Tamarin et la montagne du Morne qui veille... Voilà le magnifique décor qui attend les couples à la recherche de calme et sérénité pour des vacances de rêves.

### VOTRE ESCALE

Des bâtiments aux toits de chaume, une architecture typiquement mauricienne, une décoration soignée et un balcon ou une terrasse face à la mer pour les 91 suites de 52 m<sup>2</sup> dont 52 suites supérieures en étage, 26 suite deluxe en rez-de-chaussées et proches de la plage, 12 suites front de mer et la suite exclusive de 145 m<sup>2</sup> avec 2 chambres.

### LA TABLE

3 restaurants : le « Tamarind Terrace » propose une cuisine internationale et de spécialités mauriciennes avec une belle carte de vins, le « Spices » pour les amateurs de cuisine du monde saupoudré d'épices de l'Océan Indien, et le « Pink Pepper Corn », sur la plage, qui sert une cuisine à la carte. 1 Bar le « Dolphin » pour savourer un rhum maison dans une atmosphère détendue. Pour varier les plaisirs, accès aux 3 restaurants haut de gamme de l'hôtel Maradiva : le « Coast2Coast » (méditerranéen), le « Cilantro » (Indien) et le « Teppanyaki » (Japonais).

### LOISIRS

Plage, piscine, kayak, voile, planche à voile, équipement de plongée libre, wakeboard, ski nautique, tennis, prêt de vélos, stand-up paddle, centre de fitness. Wi-Fi gratuit. Avec participation : croisière au coucher du soleil, centre de plongée PADI, pêche. BIEN-ÊTRE : le Sands Spa est une oasis aux senteurs exotiques (accès sauna et hammam). A proximité : golf 18 trous du Tamarina.

**151€ TTC<sup>(1)</sup>**

**La nuit en demi-pension**

<sup>(1)</sup> A partir de et par personne.  
Exemple de prix en suite supérieure double du 22/04/17 au 30/09/17.

### BONS PLANS\*

Voyage de noces -50% pour la 2<sup>e</sup> personne, Réservez tôt jusqu'à -25% à D-60.

Aéroport de Plaisance à 55 km

### L'AVIS DE L'EXPERT

Outre le fait d'être dans un décor de carte postale, non photoshopée, le Sands Suites Resort & Spa comblera les personnes à la recherche de vacances romantiques.



## TAMASSA - UN HÔTEL TOUT INCLUS \*\*\*\*

Installé à Bel Ombre dans le sud de l'île, entre lagon turquoise et champs de canne à sucre, le Tamassa saura séduire les amoureux ainsi que les jeunes familles à la quête d'une atmosphère dynamique, avec la garantie qualité de la chaîne LUX\* Resorts & Hotels.

### VOTRE ESCALE

Les petits bâtiments contemporains de 3 étages maximum, éparpillés en arcs de cercle dans un jardin tropical, proposent 214 chambres aux couleurs vives orientées mer avec balcon ou terrasse : 68 chambres standard (43m<sup>2</sup>), 104 chambres supérieures (43m<sup>2</sup>), 34 chambres plage (43m<sup>2</sup>) avec accès direct à la plage, 8 chambres deluxe famille (59m<sup>2</sup>) avec chambre séparée pour les enfants.

### LA TABLE

2 restaurants : le « Show », restaurant principal buffets avec cuisine ouverte afin d'admirer les chefs préparer les mets ; le « Playa », pour des plats à la carte aux saveurs méditerranéennes. 2 bars dont le BBar au bord de la piscine avec bar à salade, grillades, food-truck et crèmes glacées.

### LOISIRS

Jolie plage, 4 piscines, planche à voile, ski nautique, bateau à fond de verre, tennis, LUX\* Me fitness, discothèque. Wi-Fi gratuit. Avec participation : centre plongée PADI, pêche au gros, golfs à proximité. BIEN-ETRE : LUX\* Me Spa au cœur des jardins propose 14 salles de soin, bain à remous, piscine, salon de coiffure.

**166€ TTC<sup>(1)</sup>**

**La nuit en formule «tout compris»**

<sup>(1)</sup> À partir de et par personne.  
Exemple de prix en chambre standard double du 03/06/17 au 08/07/17.

### VOS ENFANTS

Mini-Club enfants (3-11 ans) et ados (12-17 ans).

### BONS PLANS\*

1 Enfant gratuit, Long séjour -20 à -35%, Voyage de noces -70% pour la 2<sup>e</sup> personne, Combiné avec d'autres hôtels LUX\* -30%. Nombreuses surprises LUX\* tel que le message dans la bouteille, caché, il contient un cadeau.

Aéroport de Plaisance à 44 km

### L'AVIS DE L'EXPERT

Le Tamassa porte parfaitement son nom puisque cela signifie « fête » en créole ! Convivialité, personnel le sourire aux lèvres, et discothèque !

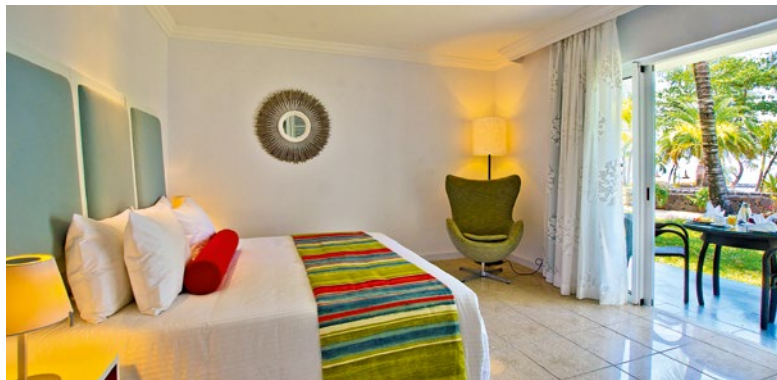

## AMBRE RESORT & SPA \*\*\*\*

Vaste plage de sable blanc bordée de filaos, lagon cristallin, excellente formule « tout compris »... L'Ambre Resort & Spa fait fureur sur l'île avec son concept d'hôtel réservé aux adultes. Ambiance branchée garantie !

### VOTRE ESCALE

Les 297 chambres sont situées dans plusieurs bâtiments de 2 étages et dans des bungalows dispersés dans un parc de 8 hectares. 26 chambres courtyard vue jardin (17m<sup>2</sup>), 48 chambres supérieures vue jardin (30m<sup>2</sup>), 14 chambres deluxe vue jardin (42m<sup>2</sup>), 28 chambres deluxe vue jardin avec terrasse ou balcon (42m<sup>2</sup>), 52 chambres deluxe vue mer (42m<sup>2</sup>), 63 chambres deluxe vue mer avec terrasse ou balcon (42m<sup>2</sup>), 17 suites junior (72m<sup>2</sup>) et 2 suites Ambre (80m<sup>2</sup>). La décoration est dominée par le blanc, rehaussée d'accessoires chatoyants et contemporains.

### LA TABLE

3 restaurants : le principal l'« Indigo » avec une cuisine internationale sous forme de buffets, « La plage » pour des déjeuners légers pieds dans le sable ; et l'italien, le « Dolce Vita ». 2 bars.

### LOISIRS

Plage de 700m, 1 piscine de 735 m<sup>2</sup>, kayak, laser, bateau à fond de verre, planche à voile, 2 courts de tennis, centre de fitness. Wi-Fi gratuit. Avec participation : parachute ascensionnel, catamaran, canoë, bananes, ski nautique, kite surf, plongée sous-marine. GOLF : green fees et transferts offerts à l'île aux Cerfs Golf Course. BIEN-ÊTRE : spa disposant de 4 salles de soins, hammam, sauna, bain à remous. L'hôtel dispose aussi d'une discothèque branchée « Le Shakers » pour des soirées endiablées !

**116€ TTC<sup>(1)</sup>**

**La nuit en formule «tout compris»**

<sup>(1)</sup> À partir de et par personne.  
Exemple de prix en chambre cour double du 01/05/17 au 30/09/17.

### VOS ENFANTS

Enfants -16 ans non acceptés.

### BONS PLANS\*

Voyage de noces -40% pour la 2<sup>e</sup> personne, Green fees gratuits.

Aéroport de Plaisance à 42 km

### L'AVIS DE L'EXPERT

Malgré sa situation à l'est de l'île, l'hôtel est plutôt abrité du vent car niché dans une baie. Et c'est l'un des meilleurs rapports qualité/prix en formule tout compris de l'île !





## LA PIROGUE RESORT & SPA \*\*\*\*

Ce pionnier de l'hôtellerie mauricienne est célèbre pour ses charmants bungalows de plain-pied avec ses toits de chaume en forme de pirogues renversées. Ici pas de marches à grimper, mais authenticité mauricienne à tous les étages !

### VOTRE ESCALE

248 chambres disséminées dans une grande cocoteraie de 8 hectares. Mitoyennes avec une autre chambre par bungalow : 50 chambres standard jardin (jusqu'au 31/07/17) et 120 chambres standard jardin bungalow de 25m<sup>2</sup>. Totalement indépendantes : 40 pavillons plage de 35m<sup>2</sup> plus proches de la mer et 2 suites pavillon senior de 78m<sup>2</sup>. Pour les familles : 15 bungalows famille jardin de 50m<sup>2</sup> (composé de 2 bungalows jardin communicants) et 3 pavillons plage deluxe famille de 70m<sup>2</sup> (composés de 2 pavillons plage communicants). Murs de pierre et décoration « rustique-chic ».

### LA TABLE

Un choix de 5 restaurants : le « Thatches », restaurant principal ; « Citronella's » aux saveurs italiennes et « Paul et Virginie » à la carte. Possibilité de se restaurer dans l'hôtel voisin Sugar Beach Golf & Spa Resort au restaurant buffet « Mon Plaisir » et au restaurant à la carte « Tides ». 3 bars, dont un bar sur la plage. **Formule « tout compris » en option.**

### LOISIRS

1 km de plage, 1 piscine de 1000 m<sup>2</sup>, centre de fitness, 6 courts de tennis, kayak, laser, planche à voile. Avec participation : ski nautique, parachute ascensionnel, catamaran, centre de plongée. GOLF : Tamarina golf club (en supplément) et green fees illimités à l'Île aux Cerfs Golf Course (hors transferts). BIEN-ÊTRE : le « Spa Aura » de l'hôtel Sugar Beach Golf & Spa Resort.

**116€ TTC<sup>(1)</sup>**

**La nuit en demi-pension**

<sup>(1)</sup> À partir de et par personne.  
Exemple de prix en chambre standard jardin double du 01/05/17 au 31/07/17.

### VOS ENFANTS

Mini-clubs enfant (4-11 ans)  
et ado (12-17 ans).

### BONS PLANS\*

2 Enfants gratuits, Voyage de noces -40% pour la 2<sup>e</sup> personne.

Aéroport de Plaisance à 56 km

## L'AVIS DE L'EXPERT

Les chambres sont certes un peu petites mais on aime le nouveau style des bungalows jardin et des pavillons plage qui viennent d'être rénovés. Le charme et l'atmosphère décontractée en font une escale incontournable où reviennent régulièrement une clientèle d'habités !

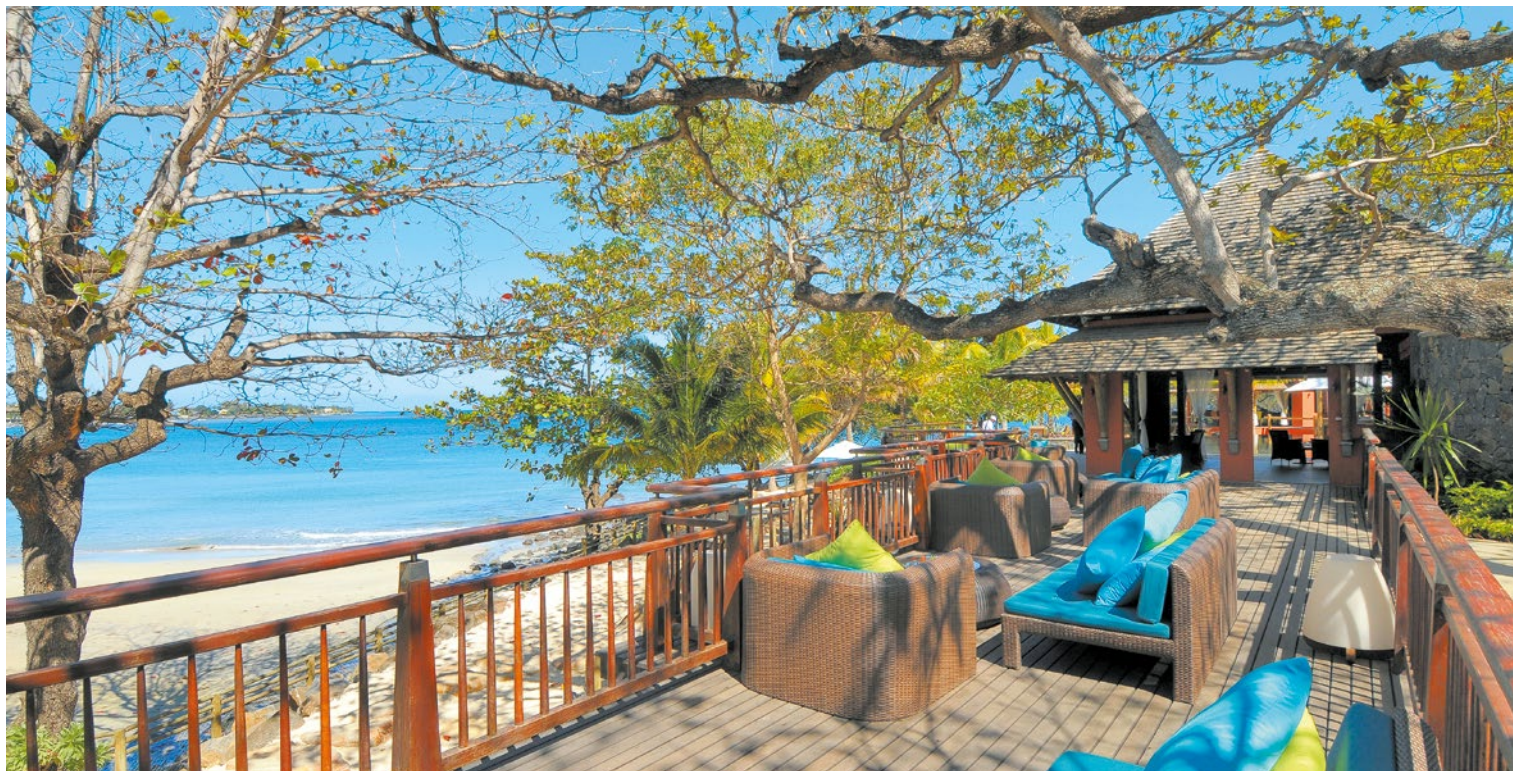

Chambre deluxe front de mer



## TAMARINA GOLF & SPA BOUTIQUE HOTEL \*\*\*\*

Dans un des plus beaux domaines de l'île Maurice, entre montagne et mer, le Tamarina Golf & Spa Boutique Hotel est en osmose avec la nature, où convivialité et atmosphère chaleureuse siéent si bien aux maisons mauriciennes traditionnelles.

### VOTRE ESCALE

Niché au cœur d'une végétation préservée, le long de la plage de Tamarin, l'hôtel se compose de 50 chambres deluxe de 34 m<sup>2</sup> : 30 vue jardin, 12 vue mer et 8 en front de mer. Les couleurs dans les tons chauds et une influence africaine certaine, donnent à l'ensemble une harmonie éclatante.

### LA TABLE

Suivant vos envies 3 restaurants : l'« Escale » à l'ambiance tendance offre une cuisine mauricienne-créole ; « Laplaz » proche de la mer, décontracté la journée, se transforme certains soirs en un lieu intimiste ; et le « Dix-Neuf » au club-house. 1 bar : le « Baboon » à l'ombre d'un badamier centenaire bénéficie d'une vue imprenable sur la baie de Tamarin. **Formule « tout compris » et « tout compris premium » en option.**

### LOISIRS

Plage, piscine à débordement, tennis. Avec participation : surf, Stand Up Paddle et ski nautique. BIEN-ÊTRE : le Spa le centre de bien-être l'« Acacia » offre des massages de divers horizons pour l'esprit et le corps... GOLF : le magnifique parcours de 18 trous, dessiné par Rodney Wright s'étale sur 85 hectares et comblera les débutants comme les professionnels (1 green fee/jour). A proximité : Casela World of Adventure, centre de plongée, excursions.

**142€ TTC<sup>(1)</sup>**

**La nuit en demi-pension**

<sup>(1)</sup> À partir de et par personne.

Exemple de prix en chambre deluxe vue jardin double du 22/04/17 au 30/09/17.

### BONS PLANS\*

Voyage de Noces -70% pour la 2<sup>e</sup> personne, Long séjour -25 à -30%, Réservez tôt -10% à D-60. 1 green fee gratuit/jour, 1 entrée offerte au Casela World of Adventure.

Aéroport de Plaisance à 50 km

### L'AVIS DE L'EXPERT

Golfers, amateur de bien-être ou voyageurs curieux, en couple ou en famille, vous allez craquer pour cet hôtel plein de charme au cœur d'un site sauvage et authentique, à l'ouest de l'île. Pour les personnes recherchant un séjour loin des grandes chaînes mauriciennes !



## VERANDA POINTE AUX BICHES \*\*\*\*

Seul hôtel de l'île à proposer un concept « pieds nus » puisque l'on vous invite à vous déchausser dès votre arrivée, le Veranda Pointe aux Biches vous accueille chaleureusement, loin du stress quotidien. Des vacances décontractées aux plaisirs simples !

### VOTRE ESCALE

Cet hôtel au charme naturel avec ses déclinaisons de bois, propose 2 ambiances : l'une dédiée aux familles, l'autre réservée aux adultes dans la partie « Boutique-hôtel », le « Sandy Lane Village ». 115 chambres dont 41 chambres confort de 33 m<sup>2</sup>, 24 chambres famille de 43 m<sup>2</sup> avec chambre enfants attenante, 20 chambres supérieures de 43m<sup>2</sup> et 30 privilège de 33 m<sup>2</sup> au « Sandy Lane Village », qui bénéficient d'attentions particulières (stations i-pod, machine Nespresso, accès au restaurant à la carte, 15min réflexologie plantaire).

### LA TABLE

Le « Senses », restaurant principal surplombant la mer, propose des buffets aux couleurs locales ; le « Sandy Lane Grill » (partie « Sandy Lane Village »), pour des grillades et plats de la mer. 2 bars « Foot Loose » et « Sandy Lane Bar » (partie « Sandy Lane Village ») pour des cocktails avec vue sur le coucher du soleil. **Formule « tout compris » en option** (de l'arrivée au départ des clients).

### LOISIRS

Plage, 2 piscines dont 1 incluant bain pour enfants et l'autre réservée aux adultes, kayaks, dériveur, aqua zumba, stand-up paddle, tennis de table, pétanque, salle de sport, navettes gratuites vers Grand Baie 3 fois / semaine. Wi-Fi gratuit. A proximité : centre de plongée PADI, pêche au gros. BIEN-ÊTRE : Seven Colours Wellness Lounge en bord de lagon !

**112€ TTC<sup>(1)</sup>**

**La nuit en demi-pension**

<sup>(1)</sup> A partir de et par personne.  
Exemple de prix en chambre confort double du 01/05/17 au 30/09/17.

### VOS ENFANTS

Mini-Club « Timomo » (3-11 ans).

### BONS PLANS\*

Voyage de noces -30% pour la 2<sup>e</sup> personne, Long Séjour jusqu'à -35% à D-60.

Aéroport de Plaisance à 54 km

## L'AVIS DE L'EXPERT

Rénové en Août 2015, on adore la nouvelle décoration de cet hôtel cosy. Lâchez prise, détendez-vous et profitez d'un séjour « Robinson aux pieds nus », inédit à l'île Maurice !



## THE RAVENALA ATTITUDE \*\*\*\*

Dernier né des hôtels Attitude, The Ravenala est un « Leisure Hotel & Resort » situé à Balaclava. Promesse de vacances de bout du monde, l'hôtel mêle subtilement héritage colonial avec touches contemporaines et tropicales. Un voyage dans le voyage !

### VOTRE ESCALE

Niché au cœur d'un immense jardin exotique, ce nouvel hôtel voit les choses en grand puisqu'il ne propose que des suites ! Des touches de bleu-gris, tête de lit en rotin et immenses photos en noir et blanc de vie typiquement mauricienne décorent ces 272 suites : 130 suite couple de 64m<sup>2</sup>, 102 suites famille (chambre séparée pour enfants) de 102m<sup>2</sup> et 40 suites adulte front de mer de 64m<sup>2</sup>. Ces dernières sont situées dans une aile réservée aux adultes.

### LA TABLE

Véritable voyage culinaire avec ses 10 restaurants, dont 7 en concept « Dine Around », disposant chacun de leur propre cuisine et ambiance. Vous en aurez pour tous les goûts : cuisine asiatique, italienne, mauricienne, japonaise avec un Sushi bar,... Pour plus d'originalité, le « Taba-J » et son concept streetfood, un barbecue les pieds dans le sable et un restaurant flottant ! Enfin, pour le bonheur des couples, 3 restaurants réservés aux adultes. 5 bars. **Formule « All-in All-out Culinary Voyage » en option** (de l'arrivée au départ des clients).

### LOISIRS

Plage, 1 piscine de 1000m<sup>2</sup>, 1 piscine pour enfants, tennis, bateau à pédales, stand-up paddle, planche à voiles, atelier de mocktails pour les adolescents. Avec participation : pêche au gros, centre de plongée PADI. BIEN-ETRE : Spa Attitude avec rituels de soins typiques de l'île.

**111€ TTC<sup>(1)</sup>**

**La nuit en demi-pension**

<sup>(1)</sup> A partir de et par personne.  
Exemple de prix en suite couple double  
du 24/04/16 au 30/09/16.

### VOS ENFANTS

Mini-club « Ayo le dodo » (3-11 ans).

### BONS PLANS\*

Voyage de noces -50% pour la 2<sup>e</sup> personne, Nuits offertes.

Aéroport de Plaisance à 60 km

## L'AVIS DE L'EXPERT

Très belle réussite pour le réaménagement de l'ancien hôtel « La Plantation » en 2015 avec ses nombreuses activités et expériences « Otentik Attitude » permettant de vivre l'authenticité mauricienne et ses multiples facettes !



## ZILWA ATTITUDE \*\*\*\*

Avec une vue panoramique sur les 5 îles du Nord, Zilwa Attitude est un « Leisure Hotel & Resort » à la décoration rustique-chic. L'authenticité de l'accueil invite les voyageurs à vivre une expérience unique d'« îlien ».

### VOTRE ESCALE

Bordant la plage et faisant face à 2 îlots privés encore sauvages, l'architecture de l'hôtel s'inspire des maisons traditionnelles de bord de mer. Les 214 chambres ont leur identité propre : 115 chambres supérieures de 35 m<sup>2</sup> dont 72 vue mer ; 23 chambres familles de 45 m<sup>2</sup>, 12 chambres familles deluxe de 50 m<sup>2</sup> (2 chambres) vue mer et 20 appartements familles (2 chambres communicantes par hall) de 80m<sup>2</sup> dont 10 vue mer ; 21 chambres deluxe couple de 40 m<sup>2</sup> vue mer, 14 suites junior couple front de mer de 50 m<sup>2</sup> et 9 privilège couple de 40 m<sup>2</sup> vue mer dont 6 front de mer.

### LA TABLE

Avec 7 restaurants à thème dont 3 inclus dans la demi-pension, permettant de changer d'ambiance et de saveurs : cuisine internationale, asiatique et locale avec les restaurants « Kot Nou » et « Taba-J ». A tester absolument : l'escapade sur l'île de Crusoé le temps d'un déjeuner barbecue sur « Gran Zil » ! 3 bars. **Formule « All-in All-out » en option** (de l'arrivée au départ des clients).

### LOISIRS

4 plages, 4 piscines dont 1 avec coin séparé pour enfants, salle de sport, planche à voile, kayak, planche de paddle, cinéma plein air. Avec participation : centre de plongée PADI, kitesurf, pêche au gros. BIEN-ETRE : Spa Attitude « Vilaz Masaz » dans un cadre enchanteur et exotique.

\* Offres valables à certaines dates et soumises à conditions.

**106€ TTC<sup>(1)</sup>**

**La nuit en demi-pension**

<sup>(1)</sup> A partir de et par personne.  
Exemple de prix en chambre supérieure double du 24/04/17 au 30/09/17.

### VOS ENFANTS

Mini-club « Ayo le dodo » (3-12 ans).

### BONS PLANS\*

Voyages de noces -50% pour la 2<sup>e</sup> personne, Nuits offertes, Tarif adolescent.

Aéroport de Plaisance à 65 km

## L'AVIS DE L'EXPERT

Vivez pleinement l'« Otentik Attitude » avec 5 expériences telles que l'« Otentik Discovery » pour une découverte hors des sentiers battus de l'environnement de l'hôtel, ou l'« Otentik Music » pour une soirée musicale traditionnelle. Devenez un « Zilwa » (îlien en créole mauricien) !



Suite australe



**20° SUD \*\*\*\***



À Grand Baie, le « petit St Trop' » de Maurice, derrière une grande porte cochère et une ancienne cocoteraie s'ouvrant sur le lagon turquoise, se cache un « Boutique-hotel » : le 20° Sud. Charme, intimité et raffinement vous attendent pour un séjour exclusif.

#### VOTRE ESCALE

Superbe «Boutique-hotel» de 36 chambres : 2 chambres Cosy de 25m<sup>2</sup>, 18 chambres charme orientées mer de 27m<sup>2</sup>, 10 chambres bord de mer de 30 m<sup>2</sup>, 2 suites de 58m<sup>2</sup> avec bain à remous et 4 suites australes de 80 m<sup>2</sup> avec petite piscine privée ou bain à remous à l'étage. La décoration signée Flamant® de ce « boutique-hotel » a été particulièrement soignée et est exclusive à chacune des chambres afin de donner plus de caractère et une ambiance chaleureuse. Un enchantement !

#### LA TABLE

Régalez vos papilles dans 2 lieux originaux pour déguster la cuisine savoureuse : le restaurant de l'hôtel, situé à 10 m de la mer où officie le chef mauricien Sanjeev Purahoo ; ou le « M/S Lady Lisbeth », bateau vintage en teck construit en 1929 et restauré pour offrir à 8 privilégiés par soir, une croisière gastronomique (en supplément).

#### LOISIRS

1 petite plage aménagée, 2 piscines dont une chauffée durant l'hiver austral, planches à voile, voile, navettes gratuites vers Grand Baie (sauf dimanche et jours fériés). Avec participation : ski nautique, croisières. BIEN-ETRE : Spa avec large choix de massages aux huiles essentielles. A proximité : centre de plongée PADI/CMAS.

**112€ TTC<sup>(1)</sup>**

**La nuit en demi-pension**

<sup>(1)</sup> À partir de et par personne  
Exemple de prix en chambre cosy  
double du 16/04/17 au 14/10/17.

#### BONS PLANS\*

Voyage de noces -50% pour la 2<sup>e</sup> personne, Nuits offertes, Réservez tôt -10% à D-90.

Aéroport de Plaisance à 75 km

#### L'AVIS DE L'EXPERT

Notre coup de coeur ! Un hôtel paisible et reposant dans un décor de rêve et situé à 2 pas des boutiques et de l'animation de Grand Baie. Vous ne voudrez plus partir ! **Les enfants sont les bienvenus mais à partir de 12 ans.**



Suite vue mer



Suite vue mer



Suite jardin

## LAKAZ CHAMAREL EXCLUSIVE LODGE \*\*\*\*

Imaginez 12 hectares d'espèces endémiques à 400 m d'altitude dans une vallée pittoresque, des « kaz » décorées avec finesse et la douceur de vivre à la mauricienne qui flotte... Vous êtes à Lakaz Chamarel, un éco-lodge de luxe.

### VOTRE ESCALE

Eparpillées dans le vaste jardin tropical, chaque chambre et suite possède une décoration différente et raffinée, témoin du métissage culturel qui règne à l'île Maurice. 3 kaz standard de 50 m<sup>2</sup> et 4 kaz supérieures de 60 m<sup>2</sup> ; avec piscine privée : 8 suites jardin de 95 m<sup>2</sup>, 4 suites vue mer de 110 m<sup>2</sup> et 1 suite exclusive vue mer de 120 m<sup>2</sup> avec kiosque. Pour renforcer le sentiment d'harmonie avec la nature, les salles de bains ont une douche tropicale à ciel ouvert !

### LA TABLE

Dans l'esprit du lodge, le restaurant ouvert sur le jardin, vous invite pour un voyage dans les milles et une saveurs locales de la cuisine raffinée du chef Mauricien. Il vous accueille également pour des cours de cuisine (avec supplément). Un bar.

### LOISIRS

2 piscines dont une attenante à un kiosque en bois et chaume, 1 deck en bois aménagé pour la contemplation du soleil déclinant dans l'océan, un labyrinthe de méditation en extérieur, yoga, balades à vélos. Navettes gratuites pour la plage du Morne (sauf dimanche et jours fériés). Avec participation : excursions et activités diverses (nage avec les dauphins, route du thé, rumerie, golf, kite surf...), location de voiture. BIEN-ÊTRE : Lakaz Spa, un univers de sérénité pour massages, soins et réflexologie. Sauna.

**97€ TTC<sup>(1)</sup>**

**La nuit en demi-pension**

<sup>(1)</sup> À partir de et par personne.  
Exemple de prix en lakaz standard double du 01/05/17 au 30/09/17.

### BONS PLANS\*

Voyage de noces -50% pour la 2<sup>e</sup> personne, Nuits offertes.

Aéroport de Plaisance à 58 km

### L'AVIS DE L'EXPERT

Avec Lakaz Chamarel, on s'éloigne un peu du lagon mais on ne le perd pas de vue en prenant de la hauteur, comme pour mieux en apprécier les fabuleuses nuances de bleu ! Ce boutique-éco-lodge atypique par rapport aux autres hôtels de Maurice est une vraie révélation. Venez découvrir l'autre île Maurice... On adore !



Chambre lagon lune de miel

## PRESKIL BEACH RESORT \*\*\*\*

Seul sur sa péninsule au sud-est de l'île, le Preskil, au charme créole-mauricien, offre à ses hôtes un petit coin de paradis bordé par un lagon aux multiples nuances de bleus à perte de vue ! Tout simplement magique...

### VOTRE ESCALE

Harmonieusement répartis sur la péninsule, des petits bâtiments d'architecture typiquement créole regroupent les 114 chambres lagon de 38 m<sup>2</sup>; puis en bordure du lagon les 28 prestige cottage de 42 m<sup>2</sup> et 14 deluxe penthouse de 64 m<sup>2</sup> avec une vue sublime sur l'océan à l'infini...

### LA TABLE

Suivant vos envies : le « Spices » propose des buffets thématiques, le « Charka Steak House & Bar », au décor africain et contemporain, pour les amateurs de viande tendre à souhait, venant d'Afrique du Sud ; le « Tapas Grill & Beach Bar » les pieds dans le sable, vous réglera d'une cuisine tropicale ensoleillée. 3 bars dont le principal, « l'Indigo Bar », pour un rhum ou un cocktail dans une atmosphère décontractée et musicale. **Formule « tout compris » en option.**

### LOISIRS

Plages, 2 piscines dont 1 avec bain à remous et bain enfant, canoës, planche à voile, ski nautique, bateau à fond de verre, dériveurs, sorties en apnée, 2 cours de tennis éclairés, pétanque, beach volley, aquagym, salle de fitness, accès au hammam et sauna. Wi-Fi gratuit. Avec participation : hobie cat, croisière en catamaran, centre de plongée PADI/CMAS, pêche au gros. BIEN-ETRE : le Ylang Spa avec ses 9 salles de massage, est un véritable havre de paix et de sérénité.

**99€ TTC<sup>(1)</sup>**

**La nuit en demi-pension**

<sup>(1)</sup> À partir de et par personne.  
Exemple de prix en chambre lagon double du 18/04/17 au 17/05/17.

### VOS ENFANTS

Mini-club (3-11ans).

### BONS PLANS\*

2 Enfants gratuits, Voyage de noces jusqu'à -60% pour la 2<sup>e</sup> personne, Nuits offertes, Réservez tôt jusqu'à -25% à D-45, Combiné avec Maurice jusqu'à -10%, Cours de cuisine offert.

Aéroport de Plaisance à 9 km

### L'AVIS DE L'EXPERT

Outre le sable blanc, le plus beau lagon de l'île et le parc marin de Blue Bay à portée de palmes, on aime l'ambiance décontractée de l'hôtel.





## SOLANA BEACH \*\*\*\*

Merveilleusement intégré entre les cocotiers et surplombant la plage de Belle Mare, à l'est de l'île, le Solana Beach est un charmant hôtel aux lignes épurées et couleurs chatoyantes. Service attentionné et convivial, pour des vacances pieds dans le sable !

### VOTRE ESCALE

Les 117 chambres sont réparties dans 4 petits bâtiments de 2 étages, à quelques mètres de la plage. Disposant toutes d'un balcon ou d'une terrasse avec une superbe vue sur le lagon : 95 chambres supérieures de 39m<sup>2</sup>, 14 chambres deluxe de 57m<sup>2</sup> et 8 suites junior de 70m<sup>2</sup> avec bain à remous. Mobilier aux tons clairs rehaussé par de petites touches vives et gaies, ce qui donne aux chambres un aspect moderne.

### LA TABLE

Une cuisine haute en couleurs et en saveurs dans les 3 restaurants, qui comblera les papilles des plus exigeants. Le restaurant principal « Cinnamone » propose de délicieux buffets internationaux ; les 2 restaurants à la carte « Pomelo » surplombant la piscine et le « Secrets Corner » (réservé aux adultes) proposant des mets raffinés aux saveurs asiatiques. 2 bars : près de la piscine l' « Indigo Bar » avec ambiance lounge et le bar de plage « Coco Bar » en journée.

### LOISIRS

Plage de 800m, 1 piscine avec 1 bain à remous, canoës, embarcation à pédales, planche à voile, bateau à fond de verre, dériveurs, sorties en apnée, 2 courts de tennis, pétanque, volley, aquagym. Salle de fitness. Wi-Fi gratuit. Avec participation : centre de plongée PADI, pêche au gros, parachute ascensionnel. BIEN-ETRE : « Ylang Spa » avec accès au sauna et hammam.

**95€ TTC<sup>(1)</sup>**

**La nuit en demi-pension**

<sup>(1)</sup> À partir de et par personne. En chambre supérieure double du 18/04/17 au 15/06/17.

### VOS ENFANTS

Mini-club (3-11 ans).

### BONS PLANS\*

Enfants gratuits, Nuits offertes, Voyages de Noces -60% pour la 2<sup>e</sup> personne, Réservez tôt jusqu'à -25% à D-45, Combiné avec Maurice jusqu'à -10%.

Aéroport de plaisance à 51 km

## L'AVIS DE L'EXPERT

La plage peut être assez étroite à marée haute mais la gentillesse du personnel, les chambres à quelques mètres de la plage et l'excellente restauration en font un superbe rapport qualité/prix. Un hôtel où l'on s'y abandonne avec délices !



## VERANDA GRAND BAIE HÔTEL & SPA \*\*\* SUP

Oasis de verdure avec ses palmiers royaux, un accueil chaleureux, une architecture créole, au cœur des boutiques et de l'animation du St Trop' de Maurice, Grand Baie... Bienvenue au Veranda pour des vacances authentiques !

### VOTRE ESCALE

Dans de petits bâtiments avec toits en tôle, frises et lambrequins créoles, 94 chambres de style épuré avec balcon ou terrasse aménagés. 32 chambres confort de 32 - 38 m<sup>2</sup>, 12 chambres confort famille de 35 m<sup>2</sup> avec chambre enfants attenante, 42 chambres supérieures de 36 m<sup>2</sup>, 6 chambres privilège de 55 m<sup>2</sup> et 2 suites privilège vue mer de 65 m<sup>2</sup> avec 2 chambres et salon séparé.

### LA TABLE

2 restaurants : le « Mon Plaisir », vous dévoilera tous les plaisirs culinaires d'une cuisine locale et internationale ; le « Belle Vue » surplombant la magnifique baie, propose de savoureux mets mauriciens authentiques... 1 bar, le « Tilambic », avec un éventail de rhums arrangés « maison » et une superbe vue sur la baie qui prend des airs féériques le soir tombé. **Formule « tout compris » en option** (de l'arrivée au départ du client).

### LOISIRS

2 piscines, l'une avec bain enfants et l'autre avec bain à remous, jolie petite plage, planche à voile, kayak, bateaux à pédales, bateaux à fond de verre, beach-volley, tennis, matériel de plongée libre. A proximité : centre de plongée PADI, ski nautique, location de vélos, excursions. BIEN-ÊTRE : Seven Colours Wellness Spa propose des soins inspirés de thérapies ancestrales. Sérénité absolue garantie !

**78€ TTC<sup>(1)</sup>**

**La nuit en petit déjeuner**

<sup>(1)</sup> A partir de et par personne.  
Exemple de prix en chambre confort double du 01/05/17 au 30/09/17.

### VOS ENFANTS

Mini-club «Timomo» (3-11 ans).

### BONS PLANS\*

Long Séjour jusqu'à -30% à D-60,  
Voyage de noces -25% pour la 2<sup>e</sup> personne.

Aéroport de Plaisance à 57 km

### L'AVIS DE L'EXPERT

Adeptes du farniente ou actifs impénitents, accro du shopping ou « fêtards »... Ou si tout simplement, vous souhaitez un charmant petit hôtel convivial au style créole pour vous détendre en plein cœur de la vie mauricienne, ne cherchez plus, venez au Veranda Grand Baie !



Chambre bungalow

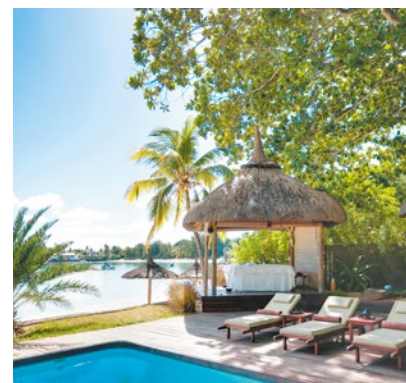

## MERVILLE BEACH - GRAND BAIE \*\*\* SUP

Parmi les premiers hôtels de l'île, c'est toute l'expérience et le savoir faire mauricien que vous allez trouver dans ce resort. Pour profiter de l'ambiance chaleureuse de l'hôtel, des surprises de la chaîne LUX\* Resorts & Hotels et des animations de Grand Baie !

### VOTRE ESCALE

les 169 chambres se partagent 3 univers. Le bâtiment principal de 3 étages regroupe les 70 chambres standard (29 m<sup>2</sup>), le Garden Court, de 2 étages, de style plus mauricien, regroupe les 45 chambres supérieures (34 m<sup>2</sup>) et les 16 front de mer (30 m<sup>2</sup>), et enfin le jardin sert d'écrin aux 35 chambres bungalow (34 m<sup>2</sup>) et aux 3 chambres familiales deluxe (42 m<sup>2</sup>). Toutes les chambres ont récemment été redécorées à l'exception des chambres standard.

### LA TABLE

Le restaurant « Le Badamier » sert une cuisine internationale aux influences créoles, chinoises et françaises et la « Pizzeria », très appréciée au déjeuner. Le bar « La Terrasse » est idéalement situé au-dessus de la plage, pour des cocktails « avec vue » ! **Formule « tout compris » en option.**

### LOISIRS

Une belle plage, piscine, planche à voile, bateau à pédales, kayak, dériveurs, ski nautique, 1 court de tennis, bateau à fond de verre, beach volley, yoga, LUX\* Me fitness. Wi-Fi gratuit. Avec supplément : Centre de plongée sous-marine PADI. BIEN-ÊTRE : LUX\* Me Spa directement en bord de mer, disposant de 3 salles de soins + 2 kiosques extérieurs, petite piscine, hammam, sauna.

**69€ TTC<sup>(1)</sup>**

**La nuit en petit déjeuner**

<sup>(1)</sup> À partir de et par personne  
Exemple de prix en chambre standard double du 03/06/17 au 08/07/17.

### BONS PLANS\*

1 Enfant gratuit, Voyage de noces -70% pour la 2<sup>e</sup> personne, Long séjour -20 à -35%, Combiné avec un autre hôtel LUX\* -30%, Nombreuses surprises LUX\* telle que qu'une cabine téléphonique gratuite pour téléphoner à l'international.

Aéroport de Plaisance à 75 km

### L'AVIS DE L'EXPERT

Comme dans tous les hôtels anciens, l'architecture extérieure n'est pas le point fort... Mais cela est largement compensé par la décoration chatoyante des chambres, certaines récemment rénovées, la grande plage et l'accueil chaleureux.



## VERANDA PAUL & VIRGINIE HÔTEL & SPA \*\*\* SUP

Cadre intime et cosy avec vue imprenable sur les îles du nord sur fond de grand bleu pour ce refuge réservé aux adultes au charme intemporel. Intimité et romantisme à la mauricienne.

**VOTRE ESCALE** Orientation vers l'océan, couleurs chatoyantes et décoration élégante pour les 12 chambres confort de 32 m<sup>2</sup>, les 57 supérieures de 38 m<sup>2</sup> et les 12 privilège de 42 m<sup>2</sup>. Ces dernières bénéficient d'une journée en catamaran offerte et d'un accès au restaurant à la carte Saint Géran.

**LA TABLE** « L'Isle de France », surplombant le lagon propose une cuisine aux multiples saveurs de l'île et le « Saint Géran », cadre romantique et pieds dans le sable, offre une carte de la mer. Un bar-snack, le « Poudre d'Or ». **Formule « tout compris » en option** (de l'arrivée au départ des clients).

**LOISIRS** 2 piscines, plage, kayak, planche à voile, tennis, aquagym. A proximité : ski nautique, kitesurf, centre de plongée PADI. BIEN-ÊTRE : Seven Colours Wellness Spa et sa palette de soins personnalisés.



**94€ TTC<sup>(1)</sup>**

**La nuit en demi-pension**  
01/05/17 au 31/05/17.

### BONS PLANS\*

Voyage de noces gratuité pour la 2<sup>e</sup> personne, navette gratuite pour Grand Baie 2 fois/semaine.

Aéroport de Plaisance à 56 km

### L'AVIS DE L'EXPERT

On a aimé l'histoire écrite par Bernardin de Saint-Pierre qui inspira le cadre de l'hôtel, romantique à souhait !



## COIN DE MIRE ATTITUDE \*\*\*

A la pointe nord de l'île, entre animation de Grand Baie et calme de Cap Malheureux, ce « Cosy Hotel » reflète l'art de vivre mauricien, promesse d'un séjour authentique sous les tropiques...

**VOTRE ESCALE** Séparés de la plage par la route côtière, dans un jardin tropical, les bungalows aux toits de chaume typiquement mauriciens et à la décoration moderne, proposent 67 chambres supérieures de 33 m<sup>2</sup>, 23 deluxe de 35 m<sup>2</sup> et 12 deluxe famille de 40 m<sup>2</sup>.

**LA TABLE** « La Paillote » avec sa cuisine internationale et mauricienne ; le « Tabaj » et son concept streetfood. 1 bar. **Formule « All-in All-out » en option** (de l'arrivée au départ des clients).

**LOISIRS** 2 piscines, ping-pong, tennis, pétanque, salle de sports, kayak, bateau à fond de verre. Avec participation : vélo, navettes vers la plage de Mont Choisy. A proximité : centre de plongée PADI, kitesurf, excursions. BIEN-ÊTRE : Spa Attitude, une oasis de bien-être.

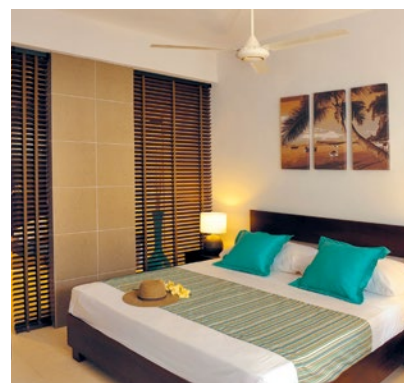

**71€ TTC<sup>(1)</sup>**

**La nuit en demi-pension**  
du 24/04/17 au 30/09/17.

### BONS PLANS\*

Voyage de noces jusqu'à -60% pour la 2<sup>e</sup> personne, Nuits offertes.

Aéroport de Plaisance à 72 km

### L'AVIS DE L'EXPERT

Petite route à traverser pour se rendre sur la plage, mais on aime son concept « Otentik Attitude » avec ses activités telles que l'« Otentik Dinner », dîner traditionnel chez l'habitant.



## TEKOMA BOUTIK HOTEL \*\*\*\*

Dernier né de l'île, le Tekoma s'est délicatement posé loin de toute habitation, au bord de la magnifique plage d'Anse Ally... Un refuge intimiste pour profiter pleinement de la douceur de vivre rodriguaise !

**VOTRE ESCALE** Magnifique réussite pour ce « Boutique-hotel » alliant subtilement touches de turquoise contrastant avec des couleurs sable, brun, ardoise et bois naturel. 6 chambres jardin et 9 chambres lagon de 65m<sup>2</sup>.

**LA TABLE** Un restaurant, le « Tek Tropica Dining » avec cuisine à la carte internationale et locale et un grill sur la plage pour déguster des poissons et fruits de mer pieds dans le sable. Un bar propose des cocktails de fruits frais et une restauration légère la journée.

**LOISIRS** 1 plage, 1 piscine. Wi-Fi gratuit. BIEN-ETRE : petit centre avec salle de soins ou massages. A proximité : plongée sous-marine, kitesurf, pêche.



**123€ TTC<sup>(1)</sup>**

La nuit en demi-pension  
du 01/05/17 au 30/09/17.

**BON PLAN\***  
Nuits offertes.

Aéroport de Plaine Corail à 21 km

### L'AVIS DE L'EXPERT

Le plus bel hôtel de l'île, c'est un véritable coup de cœur. Tout a été pensé dans le détail jusqu'à la superbe baignoire extérieure !



## MOUROUK EBONY HOTEL \*\*\*

Face à un magnifique lagon parsemé d'îlots et adossé à une colline verdoyante, ici authenticité et convivialité sont les maîtres mots !

**VOTRE ESCALE** Les 10 bungalows à l'architecture créole abritent 30 chambres standard de 25m<sup>2</sup> dotées d'une terrasse. Un peu plus loin vous trouverez la Villa Océane surplombant la plage avec ses 2 chambres deluxe de 55m<sup>2</sup> au rez-de-chaussée et 1 suite famille deux chambres à l'étage avec salon et coin cuisine.

**LA TABLE** 2 restaurants : « Le Bois d'Ebène », le principal, offre une variété de plats créoles avec une subtile touche européenne ; « Le Casier » pour le midi, les pieds dans le sable, propose des snacks et plats sous des paillotes au bord de la mer.

**LOISIRS** 1 plage, 1 piscine avec coin enfant, voile. A proximité : plongée sous-marine, kitesurf, pêche.



**100€ TTC<sup>(1)</sup>**

La nuit en demi-pension  
du 01/05/17 au 31/07/17.

**VOS ENFANTS**  
Mini-club (3-11 ans).

**BON PLAN\***  
Nuits offertes.

Aéroport de Plaine Corail à 16 km

### L'AVIS DE L'EXPERT

La plage manque de dénivelé mais le choix d'activités et la gentillesse du personnel font de l'hôtel une valeur sûre !

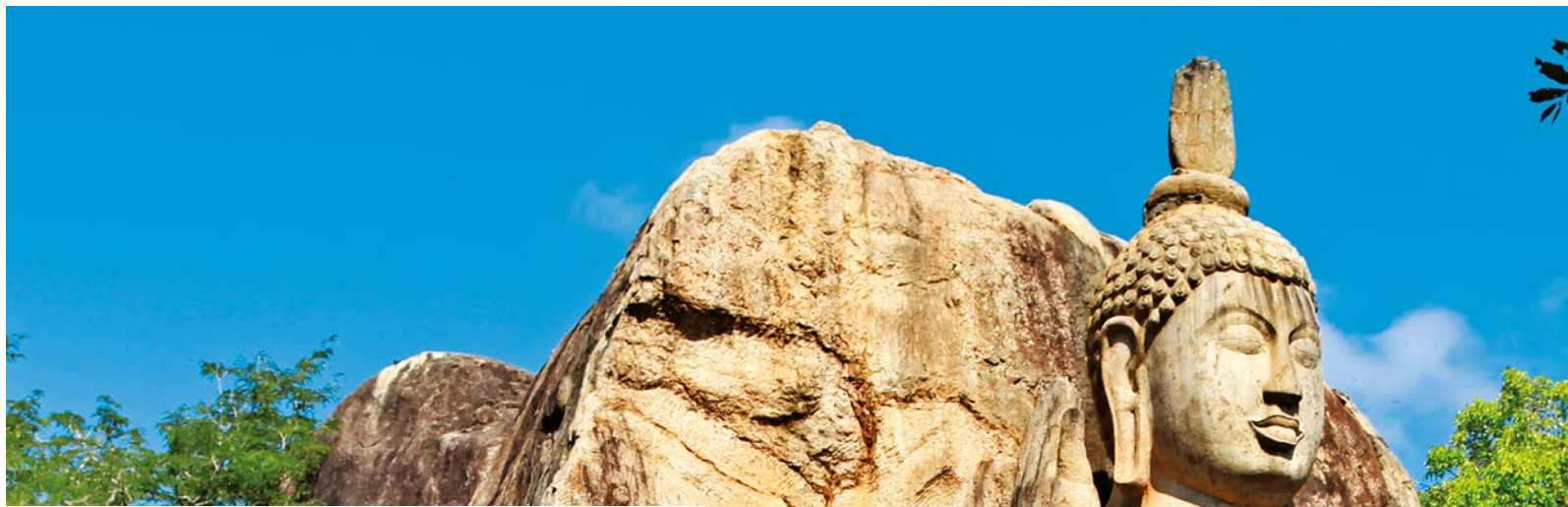

# SRI LANKA

Telle une goutte d'eau tombée du sous-continent indien dans l'océan, le Sri Lanka est un véritable joyau.

Une histoire riche, avec des sites archéologiques datant de plus de 2000 ans, les traces plus récentes des empires coloniaux portugais, hollandais et britanniques, des montagnes, des plages, des parcs nationaux, l'ancienne Ceylan cache pas moins de 8 sites classés au Patrimoine Mondial par l'UNESCO ! Avec ses distances relativement courtes, l'île est particulièrement adaptée à la découverte en voiture avec chauffeur. A vous les senteurs, temples, stupas, chedis, éléphants, plantations de thé, bouddhas, marchés, curries, et surtout... Le légendaire accueil Sri Lankais ! Surtout ne pas hésiter à tenter le combiné avec les Maldives !





## LES HÔTELS

### PLAGE

- ① Cinnamon Bey (p. 134)
- ② Avani Kalutara (p.135)
- ③ Vivanta by Taj (p. 133)  
Centara Ceysands (p. 135)
- ④ Paradise Beach (p. 121)  
Goldi Sands (p.121)
- ⑤ Calamasi Cove By Jetwing (p. 132)
- ⑥ Coco Tangalla (p. 129)  
Anantara Tangalle (p. 131)
- ⑦ Uga Bay (p. 130)  
Sunrise By Jetwing (p. 130)
- ⑧ Cape Weligama (p. 129)

### A LA CARTE

- ⑨ Heritage Kandalama (p. 128)
- ⑩ Galle Fort Hotel (p. 128)
- ⑪ Ceylon Tea Trails (p. 128)
- ⑫ The Kandy House (p. 128)
- ⑬ Heritage Tea Factory (p. 128)
- ⑭ Jetwing Vil Uyana (p. 129)
- ⑮ Rain Forest Lodge (p. 129)
- ⑯ Cinnamon Wild (p. 129)

## NOS SERVICES « PRIVILÈGE »

Le confort et le service ne vous laissent pas indifférents ? Vous n'êtes pas obligés de voyager comme tout le monde. Pour quelques euros de plus, passez à la dimension supérieure ! Nous vous offrons toute une gamme de services « Privilège » pour que votre voyage devienne une véritable «Expérience». Vous voulez sortir des sentiers battus et de la brochure ? N'hésitez pas à nous interroger pour organiser le voyage « A la carte » de vos rêves !



### « SILK ROUTE » LOUNGE ARRIVÉE OU DÉPART

**65€ TTC<sup>(1)</sup>**  
/ personne

#### ARRIVÉE (AMETHYST PACKAGE) :

- Accueil à la sortie de l'avion et accompagnement au salon.
- Récupération des bagages par le personnel du salon.
- Sortie dédiée.

#### DÉPART (SAPPHIRE PACKAGE) :

- Accueil à l'entrée du salon.
- Prise en charge des bagages et enregistrement par le personnel du salon.
- Formalités d'immigration et de douane au salon.
- Accompagnement à la porte d'embarquement via un passage dédié.



### SERVICES À LA CARTE

#### TRANSFERTS PRIVÉS

**37€ TTC<sup>(1)</sup>** / voiture

Tous nos transports sont privés. En voiture avec chauffeur.  
Possibilité de transferts en 4x4 ou en voiture de luxe : nous consulter.



#### TRANSFERTS EN HELICOPTERE PRIVE

**nous consulter**

En Bell 206 B3 Jet Ranger 4 places. De l'aéroport de Colombo à l'héliport le plus proche de votre hôtel.

#### VOLS INTÉRIEURS

**70€ TTC<sup>(1)</sup>** / personne

Les principales compagnies sont :

#### HELITOURS

La compagnie régulière de l'armée sri lankaise, avec des hélicoptères ou des avions légers, dessert Jaffna, Trincomalee, Batticaloa, Hambantota, au départ de Colombo.

#### CINNAMON AIR

Cette compagnie privée, filiale d'un grand groupe hôtelier, opère des Cessna Caravan (8 places), dont certains dans la version hydravion, de Colombo vers Sigiriya, Kandy, Koggala, Dickwella, Batticaloa ou Trincomalee.



#### LOCATIONS DE VOITURES AVEC CHAUFFEUR

**63€ TTC<sup>(1)</sup>** / journée

Idéal pour découvrir à votre rythme ce pays attachant. Les chauffeurs sont anglophones, mais vous pouvez avoir un chauffeur francophone moyennant un supplément de 29 €/voiture/jour (les catégories de voitures sont les mêmes que pour les transferts ci-dessus).



#### ITINÉRAIRES A LA CARTE

Si vous ne trouvez pas votre bonheur avec nos 4 circuits individuels pré-établis (voir pages 120 à 127), nous pouvons vous organiser l'itinéraire de votre choix « à la carte ». Dans ce cas, nous vous réserverons les hôtels dans la pension de votre choix, et vous réglerez vos entrées sur les sites/excursions directement sur place, au fur et à mesure.





### VISITE DE COLOMBO

**49€ TTC<sup>(1)</sup>**

par personne, journée (déjeuner non inclus)

Visite guidée de la capitale du Sri Lanka. Pour débuter, une visite d'un haut lieu spirituel de Colombo : le temple bouddhiste de Gangarama. Puis, découverte d'un atelier de taille de pierres précieuses où vous pourrez participer aux opérations. Découverte de Galle Face Green, le front de mer de Colombo et du quartier du Fort. Visite de l'ancien parlement, bâtiment de style gréco-romain. Balade dans les ruelles du grand marché de Pettah, et fin d'après-midi libre pour parfaire votre « shopping » avant de retourner à votre hôtel.



### NEGOMBO ET L'HERITAGE HOLLANDAIS

**34€ TTC<sup>(1)</sup>**

par personne, journée (déjeuner non inclus)

Transfert à Negombo, ville fondée par les hollandais au 17<sup>e</sup> siècle. Vous y découvrirez plusieurs églises construites dans le plus pur style hollandais, ainsi que le fort et le cimetière avec ses tombes datant de l'époque coloniale, à laquelle les colons avaient creusé un canal parallèle à la mer pour mieux collecter les épices. Balade en bateau à la découverte du canal, du lagon et des nombreux oiseaux qui s'y nourrissent. Visite d'une fabrique de tuiles, puis découverte de la collecte de la sève des fleurs de cocotiers qui sert à la distillation de l'alcool local : l'arrack. Avant de retourner à votre hôtel, découverte du célèbre marché au poisson de la ville.



### LA COTE SUD

**83€ TTC<sup>(1)</sup>**

par personne, journée avec déjeuner (hors boissons)

Route pour Ahungalla pour découvrir la collecte de la sève des fleurs de cocotiers qui sert à la distillation de l'alcool local : l'arrack. Visite d'une plantation de cannelle et d'une fabrique d'huile de cannelle. Arrêt à un centre d'emballage de « beedies » (les cigarettes locales), et à une plantation d'ananas. Continuation vers Galle pour déjeuner. Visite de la cité fortifiée à la découverte de ses célèbres remparts et de ses nombreux bâtiments coloniaux hollandais. Visite d'un atelier de dentelle, puis retour à l'hôtel avec un dernier arrêt à une fabrique de masques et une écloserie de tortues.

### KANDY

**121€ TTC<sup>(1)</sup>**

par personne, journée avec déjeuner (hors boissons)

Départ en direction de Kandy. Arrêt à Pinnawela pour visiter l'orphelinat des éléphants qui héberge une trentaine d'éléphants qui ne peuvent plus être rendus à la vie sauvage. Vous assisterez au biberon des bébés et au bain dans la rivière. Déjeuner avec vue sur la rivière. Continuation vers Kandy, la dernière capitale des rois cinghalais. Visite du temple de la dent et du palais royal. Balade grisante en « tuk-tuk » à travers les rues de Kandy, et découverte du marché local, avant le retour vers votre hôtel.



### RAFTING SUR LA KWAI

**118€ TTC<sup>(1)</sup>**

par personne, journée avec déjeuner (hors boisson)

Transfert vers Kitulgala où se situe la base de rafting. Une fois équipés, vous descendrez la rivière Kelani qui a servi de lieu de tournage au film « Le Pont de la Rivière Kwai » en 1957. Vous affronterez les différents rapides aux noms très engageants : le coupeur de têtes, les chutes de la mort ou encore les côtes cassées... Déjeuner, puis retour à l'hôtel dans l'après-midi.

### OBSERVATION DES BALEINES BLEUES

**97€ TTC<sup>(1)</sup>**

**Uniquement au départ des hôtels de la région de Galle/Mirissa.**

par personne, demi-journée (sans déjeuner)

La côte Sud du Sri Lanka est un des meilleurs endroit au monde pour observer les baleines bleues, qui sont les plus grands animaux du monde, pouvant mesurer jusqu'à 30m de long et peser 170 tonnes ! On peut aussi régulièrement apercevoir des cachalots et des dauphins. La saison des baleines va de novembre à avril. Vous serez transféré de votre hôtel pour être au port d'embarquement vers 07h00. La croisière dure de 2h30 à 3h30 selon la difficulté à rencontrer les baleines (ce qui n'est d'ailleurs jamais garanti). Retour à votre hôtel avant le déjeuner.



### LA CITE ROYALE DE POLONNARUWA

**124€ TTC<sup>(1)</sup>**

**Uniquement au départ de Passikudah.**

par personne, journée (sans déjeuner)

Route pour Polonnaruwa, la 2<sup>e</sup> des anciennes capitales de Ceylan, classée au Patrimoine Mondial de l'UNESCO. Visite du site archéologique datant du XI<sup>e</sup> siècle : le Gal Viharaya avec ses 4 statues de Bouddha dont une couchée de 15m de long, le temple de Lankathilaka, le palais, la salle du conseil, le Rankot Vihara, énorme « stupa » de 50m de hauteur, le bain aux lotus, etc. Après un arrêt à un atelier de sculpture sur bois, retour à votre hôtel de Passikudah.



## INITIATION SRI LANKAISE

Une découverte rapide de l'essentiel du Sri Lanka, de Colombo au rocher de Sigiriya, en passant par Kandy et les hauts plateaux avec leurs plantations de thé.

Idéal pour ceux qui veulent combiner avec un séjour aux Maldives ou sur les plages sri lankaises. Un condensé de 3 sites classés au Patrimoine Mondial par l'UNESCO !



## SRI LANKA/ Circuit Individuel

### 1<sup>er</sup> JOUR • AEROPORT • DAMBULLA OU SIGIRIYA (160 KM)

Accueil à l'arrivée par votre chauffeur et départ pour votre périple sri lankais. Visite du village de pêcheurs de Negombo et de son marché au poisson. Route vers le Nord, puis visite du célèbre temple de *Dambulla\**. Nuit à Sigiriya ou Dambulla.

### 2<sup>e</sup> JOUR • DAMBULLA OU SIGIRIYA • MATALE • KANDY (90 KM)

Visite de la citadelle de *Sigiriya\** avec son rocher qui abrite les célèbres fresques des « Demoiselles de Sigiriya ». Continuation vers Matale avec un arrêt, en route, pour visiter le Nalanda Gedige, un des rares temples de l'île avec des sculptures à caractères sexuels. Visite d'un jardin d'épices avec une dégustation de thé aux épices, possibilité de se faire masser. Route pour *Kandy\**, l'ancienne capitale du royaume du Sri Lanka et haut lieu du bouddhisme. Installation à l'hôtel.

### 3<sup>e</sup> JOUR • KANDY • PINNAWELA • PERADENIYA • KANDY (30 KM)

Départ pour visiter l'orphelinat des éléphants de Pinnawela. Ensuite, visite des jardins botaniques de Peradeniya, célèbres pour leurs nombreuses espèces exotiques. Retour à Kandy pour visiter le marché et faire un peu de shopping. Transfert en « tuk-tuk » au temple de la dent, et visite du palais royal et du temple renfermant la relique sacrée de la dent de Bouddha. Dans la soirée, spectacle de danses kandyennes.

### 4<sup>e</sup> JOUR • KANDY • NUWARA ELIYA (90 KM)

Découverte des chemins de fer sri lankais avec un trajet pittoresque à travers les montagnes entre Peradeniya et Nanu Oya, situé à 10 km de Nuwara Eliya. Continuation en voiture à travers les plantations de thé. Visite d'une manufacture de thé. Petite promenade à travers Nuwara Eliya, cette station climatique créée par les britanniques au 19<sup>e</sup> siècle.

### 5<sup>e</sup> JOUR • NUWARA ELIYA • KITULGALA • COLOMBO • NEGOMBO (200 KM)

Route vers Colombo avec un passage par Kitulgala, où furent tournées les principales scènes du film « Le Pont de la Rivière Kwai ». Dans l'après-midi, visite de Colombo, la capitale sri lankaise. Continuation vers Negombo et installation à l'hôtel en bord de mer.

### 6<sup>e</sup> JOUR • NEGOMBO • AEROPORT

Transfert à l'aéroport selon l'horaire de votre vol vers la France ou les Maldives, ou prolongation. de votre voyage par un séjour balnéaire.



#### PARADISE BEACH \*\*\*

Un excellent rapport qualité/prix, situé directement sur la plage de Negombo, à 15mn de l'aéroport. 66 chambres climatisées, restaurant, piscine. A proximité : voile, planche à voile, ski nautique, plongée bouteilles.

#### GOLDI SANDS \*\*\*\*

Les pieds dans l'eau, à 4 km du centre de Negombo et à 20mn de l'aéroport, le Goldi Sands dispose d'une grande piscine et d'un personnel attentionné. 74 chambres, restaurant ouvert sur la plage et les cocotiers. Avec participation : nombreux sports nautiques sur la plage.

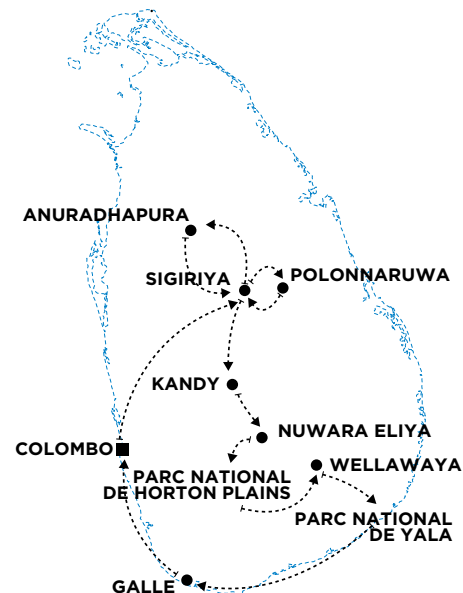

**1280€ TTC <sup>(1)</sup>**

**8 jours/5 nuits en petit déjeuner**  
du 01/11/16 au 10/12/16.

#### LES ATOUTS

- Voiture privée avec chauffeur anglophone. 1 trajet en train.
- Petits déjeuners et visites incluses.
- 3 sites classés au Patrimoine Mondial de l'UNESCO.

#### BON À SAVOIR

- Hébergement possible en hôtels 3\* ou 4\*.
- Avec supplément : chauffeur ou guide francophone, demi-pension, pension complète.



#### L'HÉBERGEMENT

(3\* / 4\* / 5\*)

**Sigiriya** : Kassapa Lions Rock / Thilanka (Dambulla) / Heritage Kandalama 5\* (Dambulla)

**Kandy** : Hilltop / Thilanka / Kandy House

**Nuwara Eliya** : Seven Heaven / Araliya Green Hills / Heritage Tea Factory

**Negombo** : Paradise Beach / Goldi Sands / Jetwing Lagoon

*Hôtels indiqués ou similaires (norme locale)*



## **SRI LANKA CLASSIQUE**

Un circuit classique mais très complet pour une découverte plus approfondie du Sri Lanka. Rien n'y manque, des sites archéologiques du fameux « Triangle Culturel », à Kandy et les plantations de thé des hauts plateaux, en passant par Colombo. 5 sites classés au Patrimoine Mondial par l'UNESCO au programme !  
N'hésitez pas à prolonger par un séjour plage au Sri Lanka ou aux Maldives.



## SRI LANKA/ Circuit Individuel

### 1<sup>er</sup> JOUR • AEROPORT • DAMBULLA OU SIGIRIYA (160 KM)

Accueil à l'arrivée par votre chauffeur et départ pour votre périple sri lankais. Visite du village de pêcheurs de Negombo et de son marché au poisson. Route vers le Nord, puis et visite du célèbre temple de *Dambulla\**. Nuit à Sigiriya ou Dambulla.

### 2<sup>e</sup> JOUR • ANURADHAPURA • MIHINTALE • AVUKANA (150 KM)

Départ pour *Anuradhapura\**, ancienne capitale de Ceylan. Visite du site archéologique. Continuation vers le temple de Mihintale, que vous atteindrez après une ascension de 1840 marches... En fin d'après-midi, arrêt au grand Bouddha d'Avunkana.

### 3<sup>e</sup> JOUR • POLONNARUWA (130 KM)

Route pour *Polonnaruwa\**, la 2<sup>e</sup> des anciennes capitales de Ceylan. Visite du site archéologique datant du XI<sup>e</sup> siècle, ainsi que du musée de Polonnaruwa. Possibilité de faire la visite à vélo. Après un arrêt à un atelier de sculpture sur bois, retour vers Sigiriya ou Dambulla. En option : possibilité de visiter le parc national de Minneriya, où les éléphants se rassemblent souvent en troupeaux de plus de 200 individus. Supplément de 45 \$USD, à régler sur place.

### 4<sup>e</sup> JOUR • DAMBULLA OU SIGIRIYA • MATALE • KANDY (90 KM)

Visite de la citadelle de *Sigiriya\** avec son rocher qui abrite les célèbres fresques des « Demoiselles de Sigiriya ». Continuation vers Matale avec un arrêt, en route, pour visiter le Nalanda Gedige, un des rares temples de l'île avec des sculptures à caractères sexuels. Visite d'un jardin d'épices avec une dégustation de thé aux épices, possibilité de se faire masser. Route pour *Kandy\**, l'ancienne capitale du royaume du Sri Lanka et haut lieu du bouddhisme.

### 5<sup>e</sup> JOUR • KANDY • PINNAWELA • PERADENIYA • KANDY (30 KM)

Départ pour visiter l'orphelinat des éléphants de Pinnawela. Ensuite, visite des jardins botaniques de Peradeniya. Balade au marché de Kandy. Transfert en « tuk-tuk » au temple de la dent, et visite du palais royal et du temple renfermant la relique sacrée de la dent de Bouddha. Dans la soirée, spectacle de danses kandyennes.

### 6<sup>e</sup> JOUR • KANDY • NUWARA ELIYA (90 KM)

Découverte des chemins de fer sri lankais avec un trajet pittoresque à travers les montagnes entre Peradeniya et Nanu Oya, situé à 10 km de Nuwara Eliya. Continuation en voiture à travers les plantations de thé. Visite d'une manufacture de thé. Petite promenade à travers Nuwara Eliya, cette station climatique créée par les britanniques au 19<sup>e</sup> siècle.

### 7<sup>e</sup> JOUR • NUWARA ELIYA • KITULGALA • COLOMBO • NEGOMBO (200 KM)

Route vers Colombo avec un passage par Kitulgala, où furent tournées les principales scènes du film « Le Pont de la Rivière Kwāi ». Dans l'après-midi, visite de Colombo, la capitale sri lankaise. Continuation vers Negombo et installation à l'hôtel en bord de mer.

### 8<sup>e</sup> JOUR • NEGOMBO • AEROPORT

Transfert à l'aéroport selon l'horaire de votre vol vers la France ou les Maldives, ou prolongation de votre voyage par un séjour balnéaire.

## KASSAPA LIONS ROCK \*\*\*

A proximité immédiate du rocher du Lion, Sigiriya, Kassapa est un coquet petit hôtel de 31 petits bungalows avec deux piscines extérieures, un restaurant et un petit Spa. En pleine nature, il n'est pas rare de croiser des aigrettes et paons se promener dans le jardin !

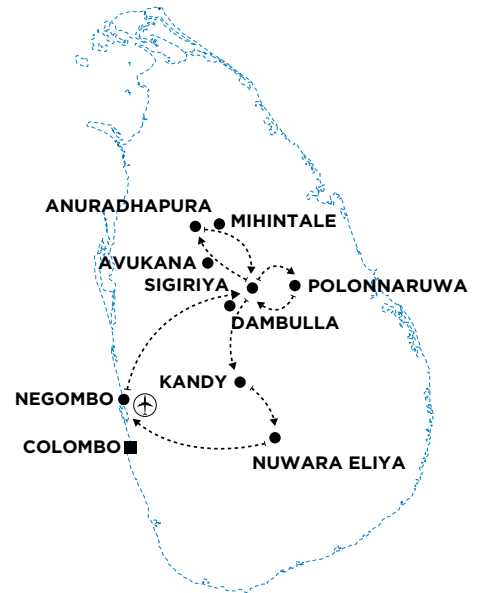

**1565€ TTC <sup>(1)</sup>**

**10 jours/7 nuits en petit déjeuner**  
du 01/11/16 au 10/12/16.

### LES ATOUTS

- Voiture privée avec chauffeur anglo-phonie. 1 trajet en train.
- Petits déjeuners et visites incluses.
- 5 sites classés au Patrimoine Mondial de l'UNESCO.

### BON À SAVOIR

- Hébergement possible en hôtels 3\* ou 4\*.
- Avec supplément : chauffeur ou guide francophone, demi-pension, pension complète.
- **Circuit possible en 11 jours/8 nuits, avec une nuit en plus au Parc National de Yala.**



### L'HÉBERGEMENT

(3\* / 4\* / 5\*)

**Sigiriya** : Kassapa Lions Rock / Thilanka (Dambulla) / Heritage Kandalama 5\* (Dambulla)

**Kandy** : Hilltop / Thilanka / Kandy House

**Nuwara Eliya** : Seven Heaven / Araliya Green Hills / Heritage Tea Factory

**Negombo** : Paradise Beach / Goldi Sands / Jetwing Lagoon

*Hôtels indiqués ou similaires (norme locale)*



## **SRI LANKA LE GRAND TOUR**

C'est notre circuit le plus complet ! En plus des étapes classiques, vous découvrirez Jaffna et le Nord de l'île, ainsi que Trincomalee et l'Est. 5 sites classés au Patrimoine Mondial par l'UNESCO et 2 parcs nationaux : prenez le temps d'une découverte plus approfondie !



## SRI LANKA/ Circuit Individuel

### 1<sup>er</sup> JOUR • AEROPORT • ANURADHAPURA (190 KM)

Accueil à l'arrivée par votre chauffeur et départ pour votre périple sri lankais. Route vers *Anuradhapura\**, ancienne capitale de Ceylan. Dans l'après-midi, visite du site archéologique.

### 2<sup>e</sup> JOUR • ANURADHAPURA • JAFFNA (200 KM)

Route plein Nord pour la péninsule de Jaffna, récemment ré-ouverte au tourisme. Promenade à Jaffna, puis visite du temple hindou « Nallur Kovil », dédié à Murugan, le dieu de la guerre.

### 3<sup>e</sup> JOUR • PENINSULE DE JAFFNA

Traversée vers l'île de Nainativu et visite du temple du « Naga Deepa ». Route vers Point Pedro, la ville la plus au Nord du Sri Lanka. Visite du temple de « Vaitheeswaran Kovil », puis du site de Vallipuram. Enfin, visite du site religieux de Keerimalai, célèbre pour son bassin d'eau thermale face à la mer.

### 4<sup>e</sup> JOUR • JAFFNA • TRINCOMALEE • NILAVELI (240 KM)

Route vers Trincomalee le grand port de la côte Est. Installation à l'hôtel sur la plage de Nilaveli, et temps libre pour la baignade. En début de soirée, tour d'orientation de Trincomalee, puis découverte du Fort Frederick, datant de l'époque coloniale portugaise. qui abrite le temple « Kovil koneswaram » et le célèbre « Swami Rock » dont le point de vue sur la ville est superbe.

### 5<sup>e</sup> JOUR • NILAVELI • POLONNARUWA • HABARANA (140 KM)

Route pour *Polonnaruwa\**, la 2<sup>e</sup> des anciennes capitales de Ceylan. Visite du site archéologique, ainsi que du musée. Safari dans le parc national de Minneriya, le meilleur endroit de l'île pour observer les éléphants.

### 6<sup>e</sup> JOUR • HABARANA • DAMBULLA • MATALE • KANDY (90 KM)

Visite de la citadelle de *Sigiriya\** et des fresques des « demoiselles ». Continuation vers Matale avec un arrêt, en route, pour visiter le Nalanda Gedige, visite d'un jardin d'épices. Route pour *Kandy\**.

### 7<sup>e</sup> JOUR • KANDY • PINNAWELA • PERADENIYA • KANDY (90 KM)

Visite de l'orphelinat des éléphants de Pinnawela, puis des jardins botaniques de Peradeniya. Retour à Kandy pour visiter le marché. Transfert en « tuk-tuk » au temple de la dent et visite du palais royal et du temple renfermant la relique sacrée de la dent de Bouddha. Dans la soirée, spectacle de danses kandyennes.

### 8<sup>e</sup> JOUR • KANDY • NUWARA ELIYA (90 KM)

Découverte des chemins de fer sri lankais avec un trajet pittoresque à travers les montagnes entre Peradeniya et Nanu Oya, situé à 10 km de Nuwara Eliya. Continuation en voiture à travers les plantations de thé. Visite d'une manufacture de thé. Petite promenade à travers Nuwara Eliya, cette station climatique créée par les britanniques au 19<sup>e</sup> siècle.

### 9<sup>e</sup> JOUR • NUWARA ELIYA • ELLA • YALA (195 KM)

Route de montagne jusqu'à Ella. Arrêt aux chutes de « Duhinda Falls », puis continuation à travers les plantations de thé pour découvrir la petite ville de Bandarawela. Transfert vers Yala pour un mémorable safari 4x4 : buffles éléphants, éléphants, crocodiles, léopards... Nuit à Tissamaharama.

### 10<sup>e</sup> JOUR • YALA • GALLE • KOGGALA (180 KM)

Route vers la ville coloniale fortifiée de *Galle\** avec un arrêt à Weligama, célèbre pour ses pêcheurs perchés sur des échasses. Visite de Galle qui fut le principal comptoir hollandais de Ceylan. Découverte des remparts et des nombreuses demeures coloniales. Nuit à Koggala.

### 11<sup>e</sup> JOUR • KOGGALA • KOSGODA • AEROPORT (160 KM)

Transfert à l'aéroport, avec un arrêt à Kosgoda pour visiter un élevage de tortues, selon l'horaire de votre vol vers la France ou les Maldives, ou prolongation de votre voyage par un séjour balnéaire.

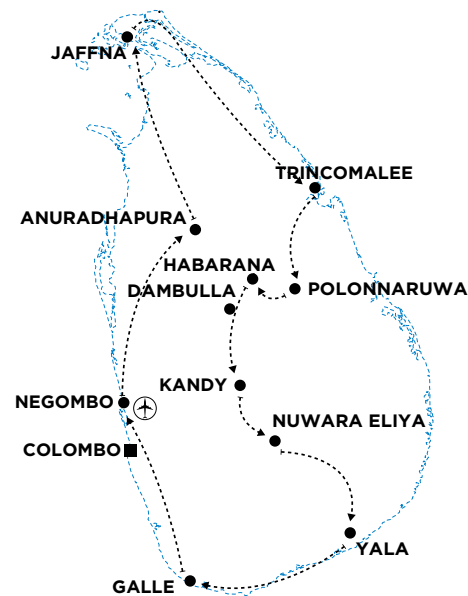

**1995€ TTC <sup>(1)</sup>**

**13 jours/10 nuits en petit déjeuner**  
du 01/11/16 au 10/11/16.

#### LES ATOUTS

- Voiture privée avec chauffeur anglophone.
- 5 sites classés au Patrimoine Mondial de l'UNESCO.
- Découverte de Jaffna et Trincomalee
- 2 parcs Nationaux (Minneriya et Yala)

#### BON À SAVOIR

- Hébergement possible en hôtels 3\* ou 4\*.
- Avec supplément : chauffeur ou guide francophone, demi-pension, pension complète.

#### L'HÉBERGEMENT

(3\* / 4\* / 5\*)

**Anuradhapura :** Palm Garden Village

/ Forest Rock / Ulagalla Resort

**Jaffna :** Tilko / Tilko / Jetwing

**Trincomalee (Nilaveli) :** Sea Lotus

Park / Chaaya Blue / Jungle Beach

**Habarana :** Kassapa Lions Rock

/ Thilanka (Dambulla) / Heritance

Kandalama (Dambulla)

**Kandy :** Hilltop / Thilanka / Kandy

House

**Nuwara Eliya :** Seven Heaven / Araliya

Green Hills / Heritance Tea Factory

**Tissamaharama :** Magampura Hotel /

Mandara Rosen / Cinnamon Wild

**Koggala :** Koggala Beach / Long

Beach / Galle Fort (Galle)

*Hôtels indiqués ou similaires (norme locale)*



## SRI LANKA BY JETWING

Ce circuit met l'accent sur un hébergement éco-responsable et de qualité, en s'appuyant sur la plus grande chaîne hôtelière sri lankaise : Jetwing Hotels. Laissez-vous emmener par votre chauffeur guide à la découverte des principaux sites du Sri Lanka, des anciennes capitales du Nord, au parc national de Yala, au Sud, en passant par Kandy, les plantations de thé et les hauts plateaux du parc de Horton Plains, classé au Patrimoine Mondial par l'UNESCO.





## SRI LANKA/ Circuit Individuel

### 1<sup>er</sup> JOUR • AEROPORT • SIGIRIYA (160 KM)

Accueil à l'arrivée par votre chauffeur et départ pour votre périple sri lankais. Route vers le Nord. En option : l'orphelinat des éléphants de Pinnawela (10 \$US à régler sur place). Visite du célèbre temple rupestre de Dambulla\*. Nuit à Sigiriya.

### 2<sup>e</sup> JOUR • SIGIRIYA • POLONNARUWA • SIGIRIYA (130 KM)

Route pour Polonnaruwa\*, la 2<sup>e</sup> des anciennes capitales de Ceylan. Visite du site archéologique datant du XI<sup>e</sup> siècle, ainsi que du musée de Polonnaruwa. Possibilité de faire la visite à vélo. Après un arrêt à un atelier de sculpture sur bois, retour vers Sigiriya ou Dambulla. En option : possibilité de visiter le parc national de Minneriya où les éléphants se rassemblent souvent en troupes de plus de 200 individus. Supplément de 45 \$USD, à régler sur place.

### 3<sup>e</sup> JOUR • SIGIRIYA • ANURADHAPURA • SIGIRIYA (150 KM)

Visite de la citadelle de Sigiriya\* avec son rocher qui abrite les célèbres fresques des « Demoiselles de Sigiriya ». Route pour Anuradhapura\*, ancienne capitale de Ceylan. Visite du site archéologique datant de plus de 2000 ans.

### 4<sup>e</sup> JOUR • SIGIRIYA • MATALE • KANDY • NUWARA ELIYA (180 KM)

Route vers Matale avec un arrêt, en route, pour visiter le Nalanda Gedige, un des rares temples de l'île avec des sculptures à caractères sexuels. Visite d'un jardin d'épices avec une dégustation de thé aux épices, possibilité de se faire masser. Continuation vers Kandy\*, l'ancienne capitale du royaume du Sri Lanka et haut lieu du bouddhisme. Visite du palais royal et du temple renfermant la relique sacrée de la dent de Bouddha. Route à travers les montagnes et les plantations de thé. Arrêt aux chutes de Ramboda. Visite d'une manufacture de thé. Arrivée à Nuwara Eliya et petite promenade dans cette station climatique créée par les britanniques au 19<sup>e</sup> siècle.

### 5<sup>e</sup> JOUR • NUWARA ELIYA • HORTON PLAINS • WELLAWAYA (120 KM)

Départ matinal pour le parc national de Horton Plains\*, classé au Patrimoine Mondial par l'UNESCO. Situé à 2200 m d'altitude, il offre des paysages de prairies de montagne et de « forêts nuageuses », ainsi qu'une très belle biodiversité, dont le cerf Sambar. Une randonnée d'environ 3h est prévue pour aller jusqu'à la fameuse falaise de « World's End », site d'un décroché brutal de 1600 m, offrant un panorama exceptionnel sur les plaines en contrebas (prévoir des vêtements imperméables et chauds, ainsi que des chaussures adaptées). Route de montagne vers Wellawaya en passant par Ella, petit village qui offre une vue impressionnante sur les plaines en contrebas. Installation à l'hôtel et fin d'après-midi libre.

### 6<sup>e</sup> JOUR • WELLAWAYA • YALA (80 KM)

Départ vers Yala. En chemin, visite de l'ensemble monumental de Buduruwagala, datant du X<sup>e</sup> siècle et constitué de sept statues sculptées dans une paroi rocheuse de 20 m de haut sur 100 m de large. Continuation vers Yala pour un mémorable safari en 4x4 : buffles éléphants, éléphants, crocodiles, léopards... Nuit en bord de mer, non loin de l'entrée du parc national

### 7<sup>e</sup> JOUR • YALA • GALLE (150 KM)

Route vers la ville coloniale fortifiée de Galle\* avec un arrêt à Weligama, célèbre pour ses pêcheurs perchés sur des échasses. Visite d'un atelier de dentelle à Dikwella. Visite de Galle qui fut le principal comptoir Hollandais de Ceylan. Découverte des remparts et des nombreuses demeures coloniales

### 8<sup>e</sup> JOUR • GALLE • AEROPORT (150 KM)

Transfert à l'aéroport selon l'horaire de votre vol vers la France ou les Maldives, ou prolongation de votre voyage par un séjour balnéaire.

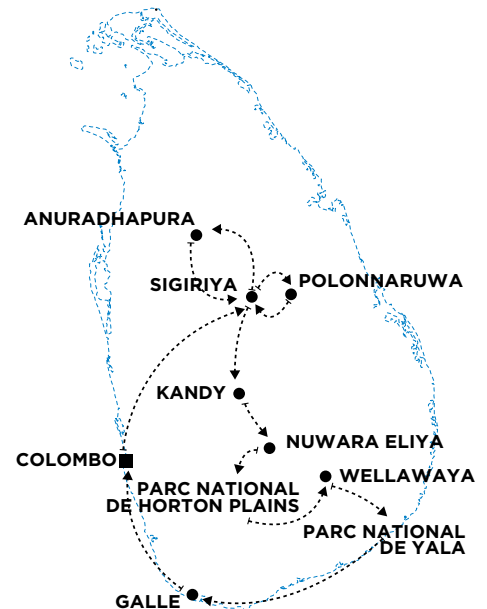

**2250€ TTC (1)**

**10 jours/7 nuits en petit déjeuner**  
du 01/04/17 au 15/07/17

#### LES ATOUTS

- 6 sites classés au Patrimoine Mondial par l'UNESCO.
- Circuit entièrement basé sur des hôtels Jetwing.
- Safari en 4x4 dans le parc de Yala inclus.

#### BON À SAVOIR

- Voiture avec chauffeur anglophone
- Petits déjeuners et visites incluses.
- Avec supplément : chauffeur ou guide francophone, demi-pension ou pension complète.



#### L'HÉBERGEMENT

**Sigiriya** : Jetwing Vil Uyana 5\*

**Nuwara Eliya** : Jetwing St-Andrew 4\* (colonial)

**Wellawaya** : Jetwing Kaduruketha 3\*Sup

**Yala** : Jetwing Yala 4\* (plage)

**Galle** : Jetwing Lighthouse 5\* (plage)

(1) Exemple de prix par personne en chambre double (vols internationaux inclus).

\* Sites classés au Patrimoine Mondial de l'UNESCO.



**DAMBULLA**  
**HERITANCE KANDALAMA \*\*\*\*\***

**113€ TTC<sup>(1)</sup>**  
 La nuit en  
 petit déjeuner

Caché dans la jungle, ce bijou du célèbre architecte Sri Lankais Geoffrey Bawa, est une référence dans le monde de l'hôtellerie durable et des « éco-resorts ». L'énorme bâtiment de 7 étages est quasiment invisible, tellement il est recouvert de végétation. Il n'est pas rare de voir des singes grimper sur ses colonnes. Il dispose d'une vue exceptionnelle sur le lac Kandalama et le rocher de Sigiriya et se situe non loin de 5 sites archéologiques classés au Patrimoine Mondial par l'UNESCO ! 152 chambres, 3 piscines, 3 restaurants, 1 Spa Six Senses.



**GALLE**  
**GALLE FORT HOTEL \*\*\*\*SUP**

**180€ TTC<sup>(1)</sup>**  
 La nuit en  
 petit déjeuner

Une superbe villa coloniale datant du XVII<sup>e</sup> siècle, à l'époque de la compagnie des Indes Hollandaises. La restauration est tellement réussie, que ce « Boutique hôtel » a reçu un prix d'excellence de l'UNESCO pour sa contribution à la restauration de la vieille ville de Galle. Les 12 chambres, toutes décorées d'antiquités asiatiques, donnent sur une pittoresque cour intérieure à colonnades avec une belle petite piscine. En plein centre de la ville fortifiée, l'hôtel propose une des meilleures tables du Sri Lanka, très couru pour son accueil et son ambiance.



**HATTON**  
**CEYLON TEA TRAILS \*\*\*\*\***



**344€ TTC<sup>(1)</sup>**  
 La nuit en  
 «tout compris»

EXCEPTIONNEL ! Il n'y a pas d'autre mot pour qualifier le premier Relais & Château du Sri Lanka, situé à 1250 m d'altitude dans les collines du « Tea Country » ! 21 chambres, réparties sur 4 anciennes villas de planteurs de thé, datant de l'époque coloniale britannique, et amoureuxment rénovées. Ces 4 « cottages anglais », tous avec piscine, sont distants de 4 à 15 km et reliés entre eux par des sentiers pédestres à travers les plantations de thé. Presque tout est compris, du thé du matin, servi au lit par votre majordome, au whisky single malt devant le feu de cheminée, en passant par les repas.



**KANDY**  
**THE KANDY HOUSE \*\*\*\*\***

**180€ TTC<sup>(1)</sup>**  
 La nuit en  
 petit déjeuner

L'ancienne résidence du premier ministre du dernier roi de Kandy, construite en 1804, a été superbement rénovée par le célèbre architecte sri lankais, Geoffrey Bawa. Ce charmant « Boutique-hôtel » est installé dans un petit village à 20 mn en voiture du centre de Kandy. 9 chambres, décorées de meubles d'époque coloniale hollandaise, avec de spacieuses vérandas agrémentées de hamacs. Pas de climatisation, mais les ventilateurs, les lits à baldaquin et les baignoires à pieds de lions, vous mettent dans l'ambiance. Piscine à débordement, pavillon de yoga, cuisine raffinée.



**NUWARA ELIYA**  
**HERITANCE TEA FACTORY \*\*\*\***

**113€ TTC<sup>(1)</sup>**  
 La nuit en  
 petit déjeuner

Sans conteste le meilleur et le plus original des hôtels de la région de Nuwara Eliya ! Perché à plus de 1700 m d'altitude, avec une vue à 360° sur les plantations de thé alentours, l'hôtel est situé à 20 mn en voiture de Nuwara Eliya. Les 54 chambres se nichent dans une ancienne usine de thé en tôles datant de la fin du 19<sup>e</sup> siècle, et entièrement rénovée en respectant le caractère industriel de l'architecture. Tout y tourne autour de l'histoire de la culture du thé. Spa, 2 restaurants, salon de dégustation de thé. Notre coup de cœur va au restaurant gastronomique « Railway Carriage » installé dans un authentique wagon de train des années 30 !



**SIGIRYA**

**JETWING VIL UYANA \*\*\*\*\***



**151€ TTC<sup>(1)</sup>**

La nuit en petit déjeuner

Encore une référence dans le monde des « éco-resorts » ! Avec vue, au loin, sur la célèbre forteresse rocher de Sigiriya, le Jetwing Vil Uyana a été construit sur un écosystème de marais, rizières, lac et forêt qui est très rapidement devenu une réserve privée riche en faune. Les bungalows sont répartis, dans les différents écosystèmes : 5 bungalows jardin, 5 marais, 6 rizières, 4 eau et 10 forêt (à 2 niveaux). Reliés par des passerelles en bois, tous sont luxueusement décorés et mesurent de 80 à 195 m<sup>2</sup>. Les bungalows rizières et forêt disposent de petites piscines privées. Piscine, fitness center, Spa.



**SINGHARAJA FOREST RESERVE**

**RAIN FOREST LODGE \*\*\*\***

**105€ TTC<sup>(1)</sup>**

La nuit en demi-pension

À l'orée de la réserve forestière de Sinharaja, classée au Patrimoine Mondial par l'UNESCO, le Rainforest Eco Lodge est exemplaire en termes de construction durable. Tout a été construit à partir de matériaux ferroviaires recyclés, des containers abandonnés qui ont servi aux bungalows, aux traverses de chemin de fer qui soutiennent les planchers en acier. Les 16 luxueux bungalows sont installés sur pilotis dans les champs de thé qui bordent la forêt, avec une vue exceptionnelle à 360°, et offrent une expérience rare aux amateurs de la nature et des oiseaux. Très isolé, mais tous les endroits hors du commun se méritent !



**TANGALLE**

**COCO TANGALLA \*\*\*\***

**87€ TTC<sup>(1)</sup>**

La nuit en petit déjeuner

Vous n'êtes pas fan des grands resorts, et préférez des petites structures de charme ? Voici une petite villa coloniale plutôt chic, toute en noir et blanc, à mi-chemin entre Galle et le parc National de Yala, avec vue sur l'océan indien. 4 chambres dans la maison principale et 2 chambres dans une annexe. Toutes différentes et décorées d'un mélange d'antiquités, de mobilier moderne et de tissus colorés, vous pouvez les réserver à l'unité ou prendre toute la villa. Restaurant, salon, terrasse, bibliothèque. La terrasse donne sur une belle piscine à débordement en contrebas dans le jardin. Petite plage adjacente à la propriété.



**WELIGAMA**

**CAPE WELIGAMA \*\*\*\*\***



**238€ TTC<sup>(1)</sup>**

La nuit en petit déjeuner

Le deuxième Relais & Châteaux du Sri Lanka, ouvert fin 2014, est majestueusement posé sur un promontoire à 36 m au-dessus de la mer. Il offre 40 luxueuses suites et villas réparties dans plusieurs « wattas » (jardins) avec une piscine privée pour plusieurs unités, pour créer l'illusion d'un village sri lankais traditionnel. La restauration est au niveau habituel pour Relais & Château, avec 3 restaurants qui célèbrent la cuisine locale, le Japon et les fruits de mer, tout en vous proposant des vues exceptionnelles sur l'océan indien. Superbe piscine en forme de quartier de lune, qui donne l'impression de déborder dans l'océan !



**YALA**

**CINNAMON WILD \*\*\*\***

**106€ TTC<sup>(1)</sup>**

La nuit en demi-pension

Plus qu'un hôtel, le Cinnamon Wild est une véritable extension du parc national de Yala qui est par ailleurs, le parc avec la plus forte concentration de léopards de toute l'Asie. Situé entre l'océan et un petit lac foisonnant de vie animale, il n'est pas rare de croiser des singes, des sangliers ou même parfois un éléphant, en regagnant sa chambre. 60 chalets jungle (44 m<sup>2</sup>) et 8 chalets plage (34 m<sup>2</sup>) donnant directement sur l'océan indien. Belle piscine d'où vous pouvez observer les animaux qui fréquentent le lac voisin. Restaurant, bar/terrasse d'observation avec vue à 360°. Plage, balades libres sur les sentiers d'observation, pêche sur le lac, safaris 4x4.

(1) Exemple de prix « à partir de » par personne en chambre standard double.



## UGA BAY \*\*\*\* SUP

Premier hôtel ouvert à Passikudah, il dispose du meilleur emplacement sur la baie. Son architecture en arc de cercle assure une belle vue mer de toutes les chambres.

**VOTRE ESCALE** 46 studios de 46 m<sup>2</sup>, construits en arc de cercle autour de la piscine. Les studios océan sont situés au 1<sup>er</sup> étage, et les studios plage au RDC avec un accès direct à la plage. 1 Bay suite (89 m<sup>2</sup>) avec 2 chambres et piscine privée. 1 villa plage (100 m<sup>2</sup>) de 2 étages avec piscine privée et accès direct à la plage.

**LA TABLE** Le restaurant donne sur la piscine et la plage, et propose des fruits de mer fraîchement pêchés, ainsi qu'une cuisine méditerranéenne et asiatique. 1 beach bar.

**LOISIRS** Grande plage de sable fin, piscine à débordement, centre de fitness, snorkeling, Wi-fi gratuit. Avec participation : sport nautiques, plongée bouteilles. BIEN-ÊTRE : le spa est très original avec ses salles souterraines avec des hublots donnant sur la plage.



## SUNRISE BY JETWING \*\*\*\*

Une excellente position au centre de la baie de Passikudah pour ce tout nouvel hôtel de la grande chaîne sri lankaise Jetwing, et la plus longue piscine de la région !

**VOTRE ESCALE** Les 58 chambres, toutes avec terrasses ou balcons, sont réparties dans 3 ailes différentes orientées vers la mer. 30 chambres deluxe (35 m<sup>2</sup>), 26 vues mer (35 m<sup>2</sup>) et 2 suites (70 m<sup>2</sup>). Elles sont très colorées et décorées avec des tissus locaux sri lankais.

**LA TABLE** 1 restaurant, servant une cuisine internationale, et un « sky bar ». **Formule « tout compris » en option** (minimum 5 nuits).

**LOISIRS** Grande plage de sable fin, très longue piscine de forme originale, bain à remous, centre de remise en forme. Avec supplément : Spa avec hammam et sauna. A proximité : sports nautique et snorkeling, location de vélos, excursions.



## 125€ TTC<sup>(1)</sup>

La nuit en petit déjeuner  
du 11/01/17 au 31/03/17.

### BONS PLANS\*

Nuits offertes, Réservez tôt jusqu'à -15%.

Aéroports : Colombo à 281 km,  
Batticaloa à 36 km

### L'AVIS DE L'EXPERT

On aime son entrée à l'architecture futuriste... et les couchers de soleils au sympathique bar de plage.

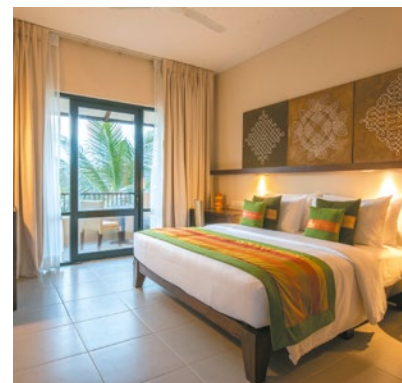

## 48€ TTC<sup>(1)</sup>

La nuit en petit déjeuner  
du 06/01/17 au 30/04/17.

### BONS PLANS\*

1 Enfant gratuit, Nuits offertes, Réservez tôt -20% à D-60.

Aéroports : Colombo à 281 km,  
Batticaloa à 36 km.

### L'AVIS DE L'EXPERT

Tout neuf et très bien situé. On aime leur très longue piscine !



Villa piscine

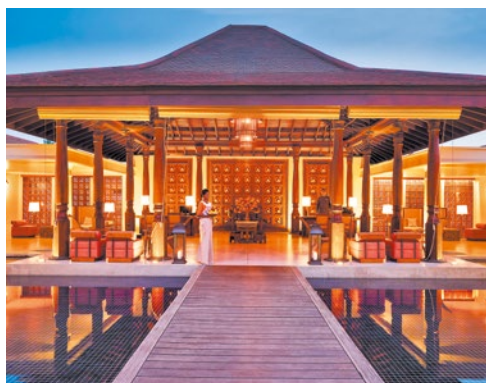

## ANANTARA PEACE HAVEN TANGALLE RESORT \*\*\*\*\*

Situé à Tangalle, à mi-chemin entre la cité coloniale de Galle et le parc national de Yala, le tout nouveau fleuron de la chaîne Anantara, offre une architecture sri lankaise contemporaine et un niveau de confort rarement vu sur l'île, sur une côte encore préservée.

### VOTRE ESCALE

Dans un grand jardin de 8 hectares, vous aurez le choix entre 120 chambres réparties dans plusieurs bâtiments de 3 étages, et 32 superbes villas avec piscines privées. 94 chambres Premier (56 m<sup>2</sup>) avec terrasse ou balcon et vues jardin ou océan ; 26 chambres deluxe océan (60 m<sup>2</sup>) ; 30 villas piscine (97 m<sup>2</sup>) avec vues jardin, océan ou plage, 2 villas piscine vue jardin (171 m<sup>2</sup>), avec 2 chambres et une terrasse de 66 m<sup>2</sup>.

### LA TABLE

3 restaurants : le restaurant principal « Journeys » propose des buffets internationaux ; « Il Mare », situé sur une falaise, avec une belle vue sur l'océan indien, « Verele » est le restaurant de plage, et offre une cuisine sri lankaise avec une touche « teppanyaki » ; la cave « El Vino » pour des menus tapas. 1 bar piscine et un « Lobby bar » avec « shisha lounge ». Possibilité de dîner en chambre.

### LOISIRS

Plage, piscine, centre de fitness, tennis, badminton. Avec participation : location de vélos et de tuk-tuks, boutique, cours de cuisine. BIEN-ETRE : le Anantara Spa propose une large gamme de soins ayurvédiques, réflexologie, massages et soin de beauté. 8 salles de soins.

**142€ TTC<sup>(1)</sup>**

**La nuit en petit déjeuner**

<sup>(1)</sup> À partir de et par personne. Exemple de prix en chambre Premier jardin double du 01/09/17 au 31/10/17.

### VOS ENFANTS

Mini-club (4-12 ans) et club ados.

### BONS PLANS\*

Réservez tôt -15% à D-90 -10% à D-45, Long séjour -15% pour 7 nuits.

Aéroports : Colombo à 225 km, Dickwella à 10 km

### L'AVIS DE L'EXPERT

C'est le meilleur endroit si vous recherchez de belles villas avec piscine ! Situation idéale pour découvrir les parcs nationaux du Sud : Uda Walawe, Bundala et Yala.



## CALAMANSI COVE BY JETWING \*\*\*\*\*

Le véritable luxe dans ce petit « boutique-hotel » de 12 résidences seulement, c'est la discrétion ! Profitez du calme, à l'abri des regards dans votre villa privative, ou sur la grande plage de sable blond, dans le dernier petit bijou de Jetwing Hotels.

### VOTRE ESCALE

Les 12 résidences sont groupées par 3 dans 4 unités de plain-pied au sein d'un jardin tropical. Chacune des résidences couvre une superficie de 331 m<sup>2</sup> dont un jardin de 100 m<sup>2</sup> complètement privatif et à l'abri des regards, ainsi qu'une terrasse/solarium de 36 m<sup>2</sup> sur le toit. La décoration est moderne avec des tons blancs et bois. Une terrasse donnant sur le jardin et une douche extérieure complètent l'ensemble. 2 résidences seulement ont vue sur la mer, mais toutes disposent d'un majordome.

### LA TABLE

Le restaurant « Tangerine » offre une belle vue sur l'océan indien, et les chefs vous concocteront des menus variés en fonction des légumes de saison et de la pêche du jour. Si vous recherchez plus d'intimité, vous pourrez aussi dîner sur la plage, dans votre jardin ou sur votre terrasse sur le toit ! Le « Xango » bar est idéalement situé sur une terrasse sur le toit, pour ne rien manquer aux couchers de soleil.

### LOISIRS

Plage, piscine, volley-ball. Wi-Fi gratuit. Avec supplément : location de vélos, excursions, sorties en mer avec les pêcheurs. Dans la région de Bentota (transport organisable par l'hôtel) : snorkeling, plongée sous-marine, surf, jetski.

**99€ TTC<sup>(1)</sup>**

**La nuit en petit déjeuner**

<sup>(1)</sup> À partir de et par personne.  
Exemple de prix en résidence jardin double du 16/03/17 au 30/04/17.

### BONS PLANS\*

Réservez tôt -45% à D-45, longs séjours -25% pour 6 nuits.

Aéroport de Colombo à 135 km

### L'AVIS DE L'EXPERT

Superbe plage relativement protégée, mais surtout, pas défigurée par le tourisme. Les superbes résidences invitent au calme et à l'introspection.



## VIVANTA BY TAJ BENTOTA \*\*\*\*\*

Une situation exceptionnelle pour cet hôtel du groupe hôtelier TAJ posé sur son promontoire rocheux, entre 2 longues plages de sable doré. Luxe discret, ambiance sri-lankaise dès l'arrivée et service attentionné au Vivanta by Taj Bentota !

### VOTRE ESCALE

Orienté vers l'océan, un long bâtiment en terrasse, incluant un immense espace piscine arboré, regroupe les 160 chambres. Le luxe simple et chic à la fois de ce 5\* se retrouve dans la décoration soignée de toutes les chambres confortables et modernes. 75 chambres supérieures de 34 m<sup>2</sup> dont 44 avec vue sur la mer, 51 chambres deluxe de 34 m<sup>2</sup> en étages supérieurs dont 36 avec vue océan, 14 chambres deluxe jardin au rez-de-chaussée donnant sur un gazon à l'anglaise, 15 chambres premium indulgence de 40 m<sup>2</sup> et 5 suites.

### LA TABLE

Le restaurant principal, The Palms, proche de la piscine, sert une délicieuse cuisine internationale aux saveurs sri-lankaises sous forme de buffet. Pour varier les plaisirs durant votre séjour, 3 autres restaurants où l'on y déguste au choix, des mets asiatiques, indiens ou des spécialités de fruits de mer au Shack. 1 bar convivial pour vos soirées.

### LOISIRS

2 plages de 3 km, grande piscine, beach-volley, fitness center avec sauna et bain à remous, tennis, billard. A proximité : cours de surf, excursions. BIEN-ETRE : le Jiva Spa vous invite à découvrir tout l'univers des massages ayurvédiques le temps d'une parenthèse zen. Laissez-vous faire !

**74€ TTC<sup>(1)</sup>**

**La nuit en petit-déjeuner**

<sup>(1)</sup> A partir de et par personne.  
Exemple de prix en chambre supérieure double du 01/05/17 au 31/07/17.

### BONS PLANS\*

Voyage de noces, Nuits offertes, Réservez tôt -10% à D-60.

Aéroport de Colombo à 107 km

### L'AVIS DE L'EXPERT

Le bâtiment peut surprendre, mais il est très agréable à vivre, et permet d'avoir une vue exceptionnelle de partout. Parfait pour profiter des couchers de soleil après une découverte du Sri Lanka !



Chambre deluxe



## CINNAMON BEY BERUWALA \*\*\*\*\*

Situé à 3 km du centre-ville de Beruwela, le Cinnamon Bey, ainsi nommé en l'honneur des premiers colons arabes de la région, est une oasis de luxe et de design, très ouverte sur l'extérieur. Les amateurs apprécieront ses 7 restaurants et la variété de cuisines proposées.

### VOTRE ESCALE

200 chambres réparties dans de bâtiments de 2 étages. 170 chambres supérieures (39 m<sup>2</sup>), 28 chambres deluxe (49 m<sup>2</sup>) situées dans une aile séparée avec sa propre piscine, et 2 suites de 133 m<sup>2</sup>, aux étages supérieurs, avec une petite piscine sur le balcon. Toutes les chambres disposent de balcons ou de terrasses et sont orientées vers la mer.

### LA TABLE

7 restaurants différents : le « Büfe », restaurant principal sert des buffets variés avec plusieurs stations de « Show cooking » ; le « Mezz », mezzés et grill sous des tentes privées ; le « Raw », temple design des fruits de mer crus ; le « Fire » pour les grillades ; le « 800 degrees » pour des pizzas cuites au feu de bois ; le « Rock Salt » vous propose une cuisine fusion inspirée des pays du Monde entier ; « Tranquility » offre une cuisine saine et équilibrée, validée par l'équipe du Spa. Le bar « Grain Bar & Lounge » dispose d'un impressionnant mur de Vodkas. Charmant bar à glaces. Bar à la piscine.

**Formule « tout compris » en option.**

### LOISIRS

Plage, 2 piscines, dont une grande à débordement face à la mer, beach volley, fitness center, Wi-Fi gratuit. A proximité : sports nautiques (à 20 mn). BIEN-ÊTRE : le « Azmaara Spa » propose un éventail très complet de massages et de soins divers.

**73€ TTC<sup>(1)</sup>**

**La nuit en demi-pension**

<sup>(1)</sup> À partir de et par personne.  
Exemple de prix en chambre supérieure double du 01/05/17 au 30/06/17.

### BON PLAN\*

Réservez tôt jusqu'à -15%.

Aéroport de Colombo à 106 km

## L'AVIS DE L'EXPERT

Le confort d'un hôtel de ville branché, au bord de la plage ! Une mention spéciale pour sa restauration, et surtout son bar à glace où vous pouvez composer vous-même vos glaces.





## CENTARA CEYSANDS RESORT & SPA \*\*\*\*

L'Océan Indien devant, la rivière Bentota derrière, dans un environnement préservé, le Centara Ceysands, inauguré cette année, vous offre des vacances animées idéales en couple ou en famille.

**VOTRE ESCALE** Vous aurez le choix parmi 165 chambres à la décoration contemporaine, toutes avec une splendide vue sur la mer, la piscine, les jardins ou la rivière et ses mangroves. Leur superficie va de 37 à 139 m<sup>2</sup>, selon la catégorie. Standard, deluxe (plus grandes), deluxe poolside à quelques pas de la piscine, résidence familiale (69m<sup>2</sup>) et suites.

**LA TABLE** 2 restaurants, 3 bars et 1 café. Choix de cuisines internationales, asiatique ou fruits de mer. La demi-pension « plus » inclut un open bar de 3h au même restaurant. **Formule « tout compris » en option.**

**LOISIRS** Piscine à débordement en bord de plage, beach-volley, fitness center, Wi-Fi gratuit. Avec participation : canoé, voile, ski nautique, jet ski, plongée bouteille. BIEN-ÊTRE : Spa Cenvaree.



**55€ TTC<sup>(1)</sup>**

**La nuit en demi-pension « plus »**  
du 18/04/17 au 31/10/17.

### VOS ENFANTS

Mini-club et piscine enfants.

### BONS PLANS\*

1 Enfant gratuit, Réservez tôt -10% à D-60.

Aéroport de Colombo à 106 km

### L'AVIS DE L'EXPERT

Original : l'accès uniquement par une courte traversée de la rivière en bateau. Idéal pour les familles !



## AVANI KALUTARA RESORT \*\*\*\*

A cheval sur une langue de terre entre lagune et mer, l'Avani Kalutara dispose d'un emplacement privilégié à l'embouchure de la rivière Kalu Ganga.

**VOTRE ESCALE** Dans une grande cocoteraie de 9 hectares, 105 chambres réparties entre 4 bâtiments d'un étage. 16 chambres supérieures (32 m<sup>2</sup>), 32 supérieures vue lagon (32 m<sup>2</sup>), 24 chambres vue mer (32m<sup>2</sup>) 15 deluxe vue lagon (38 m<sup>2</sup>), 12 deluxe vue mer (38 m<sup>2</sup>), et 6 suites junior vue mer ou lagon de 60 m<sup>2</sup>. Toutes les chambres disposent d'un balcon ou d'une terrasse.

**LA TABLE** 2 restaurants : le « Mangrove » pour des buffets internationaux, et le « Moya » pour des menus « à la carte ». 2 bars, dont 1 à la piscine et l'autre, au bord de la rivière.

**LOISIRS** Belle plage sauvage équipée de transats, piscine, fitness center, mini-club enfants, yoga, beach-volley, Wi-Fi gratuit. Avec participation : base nautique, Spa (10 cabines), boutiques.

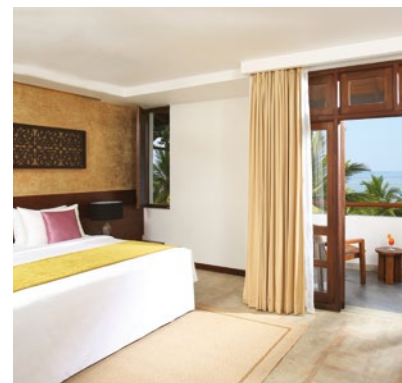

**49€ TTC<sup>(1)</sup>**

**La nuit en petit déjeuner**  
du 18/04/17 au 15/07/17.

### BONS PLANS\*

1 Enfant gratuit, Nuits offertes, Réservez tôt jusqu'à -15%.

Aéroport de Colombo à 91 km

### L'AVIS DE L'EXPERT

De nombreuses activités sont accessibles à côté, au tout nouvel hôtel Anantara Kalutara, qui fait partie de la même chaîne.

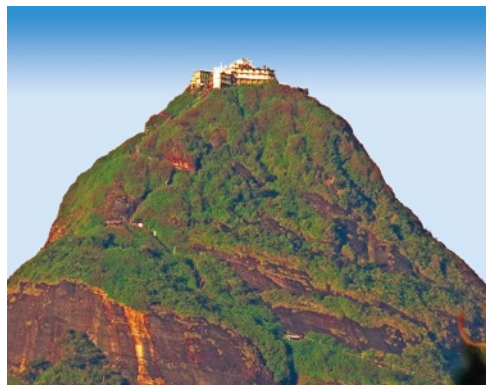

## AU DEPART DES HOTELS DE PLAGE

### PELERINAGE AU PIC D'ADAM (2 JOURS/1 NUIT)

**135€ TTC<sup>(1)</sup>**  
par personne

Du haut de ses 2343 m d'altitude, le Pic d'Adam est le lieu de pèlerinage le plus sacré du Sri Lanka, pour 3 religions différentes. Le monastère sur son sommet, cache une cavité qui représente pour les uns l'empreinte de Bouddha, pour les autres, celle de Shiva, ou encore celle de St-Thomas. Tous les ans de novembre à avril, des milliers de pèlerins se lancent avec ferveur à l'assaut des 5200 marches en pleine nuit pour arriver au petit matin au sommet et profiter du somptueux lever de soleil. Pour les courageux qui se laisseront tenter, c'est une aventure exceptionnelle !

#### 1<sup>er</sup> jour • Plage • Dalhousie

Départ en début d'après-midi pour le transfert vers une guesthouse au pied du pic d'Adam. Dîner, puis repos.

#### 2<sup>e</sup> jour • Dalhousie • Pic d'Adam • Plage

Votre guide vous réveillera vers 2h00 du matin, pour débiter l'ascension. Lever de soleil au sommet prévu vers 7h00-7h30. Retour à l'hôtel pour un bon petit déjeuner. Transfert retour à votre hôtel, avec un arrêt en route pour le déjeuner.



### SAFARI YALA ET CÔTE SUD (2 JOURS/1 NUIT)

**290€ TTC<sup>(1)</sup>**  
par personne

#### 1<sup>er</sup> jour • Plage • Galle • Matara • Tissamarahama

Départ vers le Sud. Arrêt rapide à l'ancienne cité fortifiée de Galle (classée au Patrimoine par l'UNESCO). Continuation vers Matara et visite du vieux fort hollandais dont l'église à l'architecture typique, est le bâtiment colonial le plus ancien. Déjeuner. Arrêt à Dickwella pour visiter l'un des temples bouddhistes les plus impressionnants de l'île : le Wewurukannala. Dîner et nuit à Tissamarahama.

#### 2<sup>e</sup> jour • Yala • Plage

Safari matinal en 4x4 dans le parc national de Yala. Savane, jungle, trous d'eau, lacs, lagons, rivières : tous les environnements sont là, pour une variété de faune impressionnante. Yala est le parc où vous aurez (peut-être...) le plus de chance d'observer un léopard. Mais plus probablement : éléphants, buffles, ours lippus, crocodiles, cerfs tachetés, sangliers, mangoustes, et de très nombreux oiseaux. Retour à votre hôtel dans l'après-midi avec un arrêt pour déjeuner.

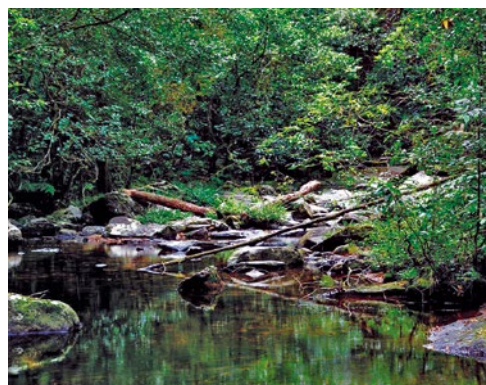

### RESERVE FORESTIERE DE SINGHARAJA (2 JOURS/1 NUIT)

**214€ TTC<sup>(1)</sup>**  
par personne

#### 1<sup>er</sup> jour • Plage • Sinharaja

Route pour la réserve forestière de Sinharaja, dernière étendue de forêt primaire du Sri Lanka, classée au Patrimoine Mondial par l'UNESCO. Installation au Rain Forest Eco-lodge, déjeuner. Trek avec un guide à la découverte des richesses de l'éco-système forestier. Dîner et nuit au lodge.

#### 2<sup>e</sup> jour • Sinharaja • Plage

Balade matinale en forêt : ruisseaux, sources, chutes d'eau, singes, papillons, essences rares, plantes médicinales, ne sont que quelques uns des trésors que vous découvrirez sous la canopée. Déjeuner au lodge, puis retour à votre hôtel de plage.



### HOUSEBOAT SUR LA RIVIERE BENTOTA (2 JOURS/1 NUIT)

**176€ TTC<sup>(1)</sup>**  
par personne

#### 1<sup>er</sup> jour • Plage • Bentota

Transfert de votre hôtel de plage, pour un embarquement vers 11h00 à bord de « Yatra by Jetwing », votre houseboat de luxe, entièrement conçu à base de bambou et de teck, à la manière des anciennes « paddas », ces barges à fond plat qui transportaient les marchandises sur les différentes voies d'eau du Sri Lanka. Déjeuner à bord, en regardant passer la vie sur les berges de la rivière. En soirée, vous vous amarrerez pour dîner et dormir.

#### 2<sup>e</sup> jour • Bentota • Plage

Profitez (avec participation) des divers sports nautiques disponibles à bord, ou partez à la découverte du temple de Punchi Sri Pada, connu pour être une version miniature du célèbre Pic d'Adam. Le débarquement est prévu vers 11h00, suivi de votre retour à votre hôtel de plage.





## INITIATION SRI LANKA - SUN ISLAND

Offrez-vous une escapade culturelle à la découverte des joyaux du Sri Lanka, classés au Patrimoine Mondial de l'UNESCO, dans le confort d'un circuit individuel avec chauffeur, suivi d'une pause détente bien méritée sur plage sublime des Maldives. Notre prix d'appel !

**1930€ TTC<sup>(1)</sup>**  
13 jours / 10 nuits

### L'HÉBERGEMENT

**Sri Lanka** : 5 nuits en circuit individuel Initiation au Sri Lanka (p. 120-121)  
**Maldives** : 5 nuits en demi-pension au Sun Island Resort \*\*\* (p. 158)



## SRI LANKA CLASSIQUE - ADAARAN

Pour ceux qui ont un peu plus de temps, combinez un circuit individuel plus complet qui vous offre 5 sites classés au Patrimoine Mondial par l'UNESCO, avec un séjour de rêve à l'Adaaran. Un très bon rapport qualité/prix de nos circuits avec une valeur sûre des Maldives, pour une durée de combiné idéale !

**2750€ TTC<sup>(1)</sup>**  
16 jours / 13 nuits

### L'HÉBERGEMENT

**Sri Lanka** : 7 nuits en circuit individuel Sri Lanka Classique (p. 122-123)  
**Maldives** : 6 nuits en « tout compris » à l'Adaaran Select Meedhupparu \*\*\*\* (p. 158)

**AVANTAGES INCLUS** : chauffeur francophone offert sur le circuit individuel.



## SRI LANKA GRAND TOUR - LUX\*

C'est la Totale ! 11 jours de circuit individuel avec chauffeur pour le plus complet des tours du Sri Lanka, de Jaffna au Nord, jusqu'au Parc National de Yala, au Sud ; combiné avec 5 jours dans un hôtel 5 étoiles aux Maldives, pour ne pas vous fatiguer de trop après votre périple au Sri Lanka. Pour les éclectiques qui veulent prendre le temps de la découverte...

**2885€ TTC<sup>(1)</sup>**  
17 jours / 14 nuits

### L'HÉBERGEMENT

**Sri Lanka** : 10 nuits en circuit individuel Sri Lanka Le Grand Tour (p. 124-125)  
**Maldives** : 4 nuits au LUX\* South Ari Atoll \*\*\*\*\* (p. 148)



## JA RESORTS & HOTELS

Amateurs de « farniente » ce combiné est pour vous ! Mariez une petite pause shopping à Dubaï, la ville de la démesure, avec un séjour balnéaire aux Maldives. Qualité garantie pour ce combiné de 2 hôtels de la chaîne Jebel Ali Hotels.

**3750€ TTC<sup>(1)</sup>**  
12 jours / 9 nuits

### L'HÉBERGEMENT

**Dubaï** : 2 nuits au JA Ocean View \*\*\*\* (p. 195)  
**Maldives** : 7 nuits au JA Manafaru \*\*\*\*\* (p. 145)

**AVANTAGES INCLUS** : -35% au JA Manafaru et 2 nuits offertes au JA Ocean View.

# MALDIVES

Iles désertes, sable blanc, lagons transparents, cocotiers... bienvenue aux maldives !

26 atolls, 1 190 îles, dont à peine 200 sont habitées, et une centaine transformées en « îles-hôtels », les Maldives sont comme des confettis flottant sur l'Océan Indien à 650 km au Sud-Ouest du Sri Lanka, entre l'Inde et les Seychelles. La qualité des fonds marins et la richesse de la faune aquatique en font une destination prisée des plongeurs, au même titre que la mer Rouge ou la Polynésie Française. Ses plages de rêve, son eau à 28°C et ses paysages de carte postale sont très appréciés des couples en voyage de noces ou tout simplement des amoureux en quête de repos et d'évasion. Les hôtels proposent de nombreuses activités, mais la plus appréciée est tout simplement le « farniente ». Il n'est pas évident de visiter plusieurs îles pendant un même voyage, mais ceux qui ne peuvent se contenter d'une seule île pourront s'offrir une belle croisière itinérante sur de superbes catamarans !



# LES HÔTELS

## MALE NORD

- 1 Coco Bodu Hithi (p. 147)
- 2 Banyan Tree Vabbinfaru (p. 141)

## MALE SUD

- 3 Olhuveli Beach & Spa Resort (p. 153)

## MEEMU

- 4 Medhufushi Island Resort (p. 156)

## LAAMU

- 5 Six Senses Laamu (p. 142)

## GAAF ALIF

- 6 The Residence Maldives (p. 144)

## DHAALU

- 7 Sun Aqua Vilu Reef (p. 152)
- 8 Kandima (p. 150)

## FAAFU

- 9 Filithayo Island Resort (p. 156)

## ARI

- 10 Sun Island (p. 158)
- 11 LUX\* South Ari Atoll (p. 148)
- 12 Lily Beach (p. 146)
- 13 Constance Halaveli (p. 140)

## BAA

- 14 Coco Palm Dhuni Kolhu (p. 151)

## RAA

- 15 Adaaran Select Meedhupparu (p. 158)

## HAA ALIFU

- 16 JA Manafuru (p. 145)

## HAA DHAALU

- 17 Hondaafushi (p. 155)

## NOONU

- 18 The Sun Siyam Irufushi (P. 149)

## LHAVIYAN

- 19 Kanuhura (p. 143)  
Palm Beach (p. 154)

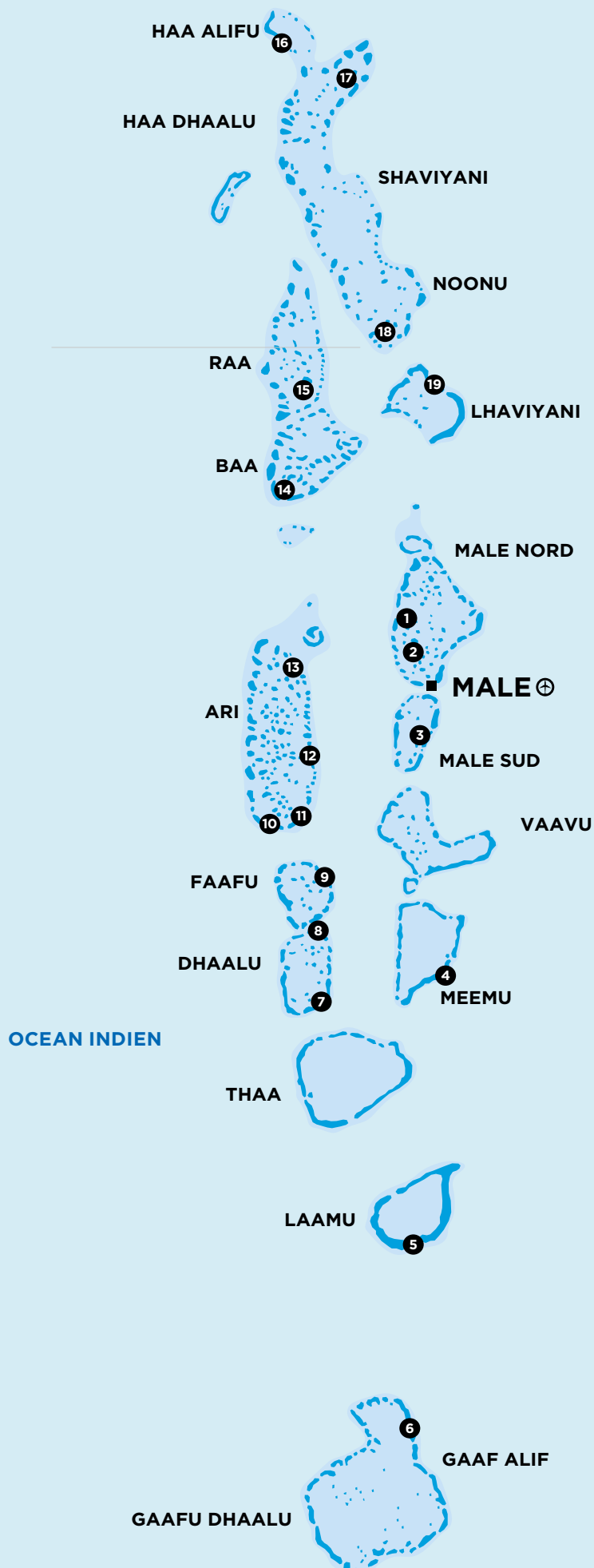



Villa pilotis



Villa plage à étage



## CONSTANCE HALAVELI MALDIVES \*\*\*\*\* LUXE



Un confetti blanc peuplé de verts cocotiers dans un océan de bleu, voilà l'îlot sur lequel se cache le Constance Halaveli. Une explosion de couleurs, de saveurs, d'émotions dans un luxe discret au raffinement exquis. Parfait !

### VOTRE ESCALE

Conçues avec des matériaux nobles, les 86 villas allient l'élégance au confort luxueux et une décoration design soignée. Comme en lévitation au-dessus du lagon turquoise, 57 villas pilotis de 100 m<sup>2</sup>. Discrètement lovées dans la nature à 2 pas du sable immaculé, 20 beach villas de 350 m<sup>2</sup> dont 12 famille et 8 beach villas à étage de 410 m<sup>2</sup>. Avec chacune leur piscine privée, les villas frôlent l'excellence !

### LA TABLE

Diversité de goûts et d'ambiance pour la gastronomie à l'Halaveli. Selon vos envies : les pieds dans le sable au « Meeru », sur pilotis et cuisine gastronomique sous influence exotique et asiatique au « Jing », ou le « Jahaz » si vous souhaitez des mets plus internationaux. 2 bars.  
**Formule « tout compris » en option.**

### LOISIRS

Plage, piscine, matériel de plongée libre, kayak, bateaux à pédales, planche à voile, tennis, salle de fitness. Avec participation : ski nautique, catamaran, wakeboard, yoga, pêche. BIEN-ÊTRE : Uspsa by Constance et Spa Valmont, à l'ambiance feutrée, sont de véritables oasis pour vous faire dorloter sans perdre de vue le lagon puisque le Pavillon des soins est sur pilotis. Plongée : centre PADI 5\*. Ici, les sites sont parmi les plus beaux ; Giuseppe, se fera un plaisir de vous initier.

**581€ TTC<sup>(1)</sup>**

**La nuit en petit déjeuner**

<sup>(1)</sup> À partir de et par personne. Exemple de prix en villa pilotis double du 01/06/17 au 13/07/17.

### VOS ENFANTS

Mini-Club (4-11 ans).

### BONS PLANS\*

Voyage de noces jusqu'à -80% pour la 2<sup>e</sup> personne, Long séjour jusqu'à -45% à D-60.

Aéroport de Malé à 25 mn en hydravion

### L'AVIS DE L'EXPERT

Du bonheur ! C'est la promesse des hôtels de la chaîne Constance et on l'approuve à 200%. Tout y est divin. De la douceur du sable, aux saveurs dans votre assiette, au bien-être éprouvé au Spa, et la magnifique villa...



## BANYAN TREE VABBINFARU \*\*\*\*\* LUXE

Véritable petit bijou déposé dans un écrin de verdure luxuriante, serti d'une fabuleuse plage de sable blanc farine et baigné par les eaux turquoise du lagon, ce Banyan Tree conjugue écotourisme et luxe.

### VOTRE ESCALE

De forme ronde, les 48 superbes villas rappellent la spirale d'un coquillage. Du bois, du bambou, des voilages blancs bercés par la brise marine, des lignes épurées, un lit à baldaquin, les villas sont de véritables cocons en osmose avec la nature, où raffinement et élégance riment avec intimité et romantisme. Au choix, 19 villas vue océan de 110 m<sup>2</sup>, 27 front de mer de 110 m<sup>2</sup> avec kiosque sur pilotis et 2 villas spa sanctuary de 220m<sup>2</sup> où vous profitez de soins illimités. Pour parfaire le décor : bain à remous et piscine privée dans toutes les villas !

### LA TABLE

A l'ombre des cocotiers, les pieds dans le sable, dégustez au « Ilaafathi » une cuisine internationale dans un cadre décontracté. Un vaste éventail de snacks est servi toute la journée au « Naiboli Bar », ainsi que des cocktails. Mais finalement votre dîner peut être dans votre villa, sur la plage ou sur l'île voisine de l'Angsana Ihuru... Du sable, des bougies et les étoiles pour seuls témoins...

### LOISIRS

Plage, matériel de plongée libre, canoë, centre de fitness. Wi-Fi gratuit. Navettes pour l'Angsana Ihuru. Avec participation : activités nautiques, pêche. BIEN-ÊTRE : ce Spa éveille vos sens avec huiles essentielles et savoir-faire asiatique. Plongée : centre PADi (équipé Nitrox) 35 sites aux alentours. Émerveillement garanti !

**570€ TTC<sup>(1)</sup>**

**La nuit en petit déjeuner**

<sup>(1)</sup> À partir de et par personne.  
Exemple de prix en villa vue océan double du 01/04/17 au 31/10/17.

### BONS PLANS\*

Nuits offertes, Réservez tôt -15% à D-75.

Aéroport de Malé à 25 mn en bateau rapide

### L'AVIS DE L'EXPERT

On aime le Spa qui procure un bien-être insoupçonné, être choyé par le personnel discret et attentif, mais surtout que la nature ne soit pas sacrifiée au nom du luxe et que les tortues soient protégées à leur naissance pour être libérées plus grandes ! Ne pas louper à 17h le spectacle des raies qui viennent manger en bordure de plage.



Villa famille



Villa pilotis Laamu



## SIX SENSES LAAMU \*\*\*\*\*

Seul hôtel d'un atoll encore sauvage, soucieux de l'environnement mais non moins luxueux, Six Senses Laamu a su allier divinement élégance et respect de l'environnement avec ses superbes villas disséminées au cœur d'une végétation luxuriante. Paradisiaque !

### VOTRE ESCALE

Telles des cabanes « Robinson Cruséo » de luxe, les 97 villas sont construites en bois et coiffées d'un toit de palme. Au milieu de la végétation : 15 villas plages de 220m<sup>2</sup> dont 7 côté lagon et 8 côté océan ; 6 villas plages de 238m<sup>2</sup> avec piscine privée dont 3 côté lagon et 3 côté océan ; 6 villas 2 chambres avec piscine privée dont 4 villas famille de 253m<sup>2</sup>, 1 villa côté lagon de 285m<sup>2</sup> et 1 villa côté océan de 730m<sup>2</sup>. En lévitation au dessus de l'eau : 56 villas sur pilotis de 108m<sup>2</sup> dont 20 lagon, 20 océan et 16 Laamu en fin de ponton ; 14 villas sur pilotis de 126m<sup>2</sup> avec piscine privée dont 4 côté océan et 10 Laamu en fin de ponton.

### LA TABLE

5 restaurants et bars : « Longitude » sur pilotis, aux saveurs internationales ; « LEAF » perché au-dessus du potager, propose une cuisine innovante méditerranéenne ; « Zen » et ses mets japonais raffinés ; « Sip Sip » pour des déjeuners légers et « Chill bar » sur pilotis pour des cocktails.

### LOISIRS

Large plage, 1 piscine, canoë, équipement de plongée libre. Salle de fitness. Wi-Fi gratuit. Avec participation : ski nautique, surf, kite-surf, nombreuses expériences. BIEN-ETRE : Spa réputé dans la végétation et sur la plage. Plongée : centre de plongée PADI avec fonds marins quasi intacts.

**466€ TTC<sup>(1)</sup>**

La nuit en petit déjeuner

<sup>(1)</sup> A partir de et par personne. Exemple de prix en villa pilotis lagon du 23/04/17 au 30/09/17.

### VOS ENFANTS

Mini-club enfants (3-11 ans).

### BONS PLANS\*

Enfants gratuits, Nuits offertes, Réservez tôt -10% à D-45 ou D-60, demi-pension offerte.

Aéroport de Malé à 1h10 mn en vol domestique et bateau rapide

### L'AVIS DE L'EXPERT

Ici tout est pensé pour la sérénité du corps et de l'esprit, vous pourrez même suivre un programme personnalisé avec menus et activités pour atteindre le bien-être absolu. Enlevez vos chaussures et profitez de ce Resort écolo-chic !



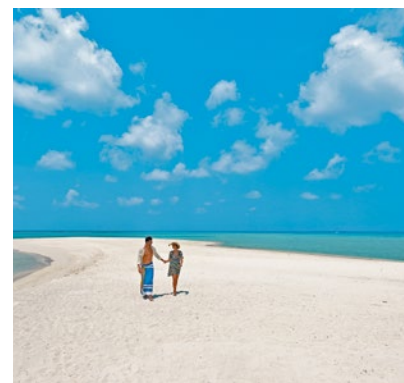

## KANUHURA RESORT & SPA \*\*\*\*\* LUXE



Cette magnifique île sertie d'une plage et d'un lagon paradisiaque est la retraite parfaite pour les amateurs de luxe décontracté-chic ! Une nature authentique, une multitude d'activités et un service irréprochable sont le gage d'un séjour inoubliable.

### VOTRE ESCALE

Les 102 luxueuses villas vous accueillent dans un décor épuré et chic aux couleurs acidulées. Côté lever et coucher de soleil : 12 bungalows plage (59m<sup>2</sup>), 24 villas plage (75m<sup>2</sup>), 24 villas plage avec piscine (82m<sup>2</sup>), 7 suites plage avec piscine (105m<sup>2</sup>), 7 grand villa plage avec piscine (175-225m<sup>2</sup>). Côté lever de soleil : 2 suites plage (140m<sup>2</sup>), 18 villas pilotis (125m<sup>2</sup>), 2 grand villas pilotis avec piscine (135m<sup>2</sup>), 6 villas plage retreat (152m<sup>2</sup>), 1 grand villa plage (225m<sup>2</sup>), 1 villa sanctuary 3 chambres avec piscine (200m<sup>2</sup>), 5 grand villas 2 chambres avec piscine (250<sup>2</sup>), 1 villa famille 2 chambres avec piscine (385m<sup>2</sup>).

### LA TABLE

Une escale gourmande selon vos envies avec 5 restaurants proposant buffets internationaux, cuisine italienne, brésilienne, asiatique, spécialités de fruits de mer ou barbecue. Des expériences culinaires telles que restaurant flottant sur un Dhoni ou tables dressées dans le jardin du chef. 2 bars et 1 cave à vins.

### LOISIRS

Plage, piscine, canoë, bateaux à pédales, tennis, squash, billard, salle de fitness. Wi-Fi gratuit. Avec participation : planche à voile, ski nautique, wakeboard, catamaran. BIEN-ÊTRE : le « Kanuhura Spa » éveille vos sens et procure une douce sensation de bien-être. Plongée : centre PADI avec plus de 40 sites répertoriés.

\* Offres valables à certaines dates et soumises à conditions.

**344€ TTC<sup>(1)</sup>**

**La nuit en petit déjeuner**

<sup>(1)</sup> A partir de et par personne. Exemple de prix en bungalow plage lever de soleil double du 21/04/17 au 30/09/17.

### VOS ENFANTS

Mini-club enfants (4-11 ans).

### BONS PLANS\*

Enfant gratuit, Offre de lancement -20%, Réservez tôt -10% à D-90, Voyage de noces -60% pour la 2e personne, client fidèles -5%.

Aéroport de Malé à 40 mn en hydravion

### L'AVIS DE L'EXPERT

Entièrement rénové, le résultat est superbe ! Tout le monde va aimer le Kanuhura : activités pour grands et petits, intimité pour les couples, cuisine variée et savoureuse, lagon turquoise et plage qui appelle au farniente !



Villa plage avec piscine privée



## THE RESIDENCE MALDIVES \*\*\*\*\* LUXE

Situé sur l'un des plus grands et plus profonds atolls du monde, The Residence Maldives est un havre de tranquillité dans un écrin de luxe avec ses villas modernes. Séjour exclusif, avec la touche « The Residence » !

### VOTRE ESCALE

Alliance parfaite entre matériaux précieux, mobilier sur mesure agrémenté d'objets d'art local, grande baies vitrées pour mieux en admirer la nature environnante pour ces 94 villas indépendantes. 17 villas plage de 85m<sup>2</sup> dont 6 avec piscine privée ; 67 villas sur pilotis de 84m<sup>2</sup> dont 28 avec piscine privée ; 4 villas sur pilotis deluxe de 100m<sup>2</sup> avec piscine ; et pour les plus nombreux : 2 villas plage 2 chambres de 149m<sup>2</sup> et 4 villas sur pilotis 2 chambres de 144m<sup>2</sup>. Les villas possèdent la climatisation uniquement dans les chambres.

### LA TABLE

2 restaurants proposant une cuisine raffinée à la carte : « The Dining Room », vue sur le lagon cristallin, offre des mets sophistiqués alliant saveurs de l'océan indien et asiatique ; « The Falhumaa », sur pilotis pour le dîner, ravira votre palais de fruits de mer, viandes grillées et plats internationaux, accompagnés d'une très belle carte de vin. 1 bar, « The Beach bar » pour des repas légers le midi ou tapas et cocktails le soir.

### LOISIRS

Très belle plage, piscine, kayak, planche à voile, matériel de plongée libre, accès à l'île déserte de Castaway. Salle de fitness. Wi-Fi gratuit. Avec participation : catamaran, ski nautique, jet-ski, pêche au gros. BIEN-ETRE : Spa Clarins, unique aux Maldives. Plongée : centre PADI five star.

**486€ TTC<sup>(1)</sup>**

**La nuit en petit déjeuner**

<sup>(1)</sup> À partir de et par personne.

Exemple de prix en villa plage double du 01/05/17 au 31/10/17.

### VOS ENFANTS

Mini-club (3-12 ans).

### BONS PLANS\*

Transferts gratuits, Nuits offertes, Réservez-tôt -10% à D-45, Voyages de nocés (déjeuners gratuits).

Aéroport de Malé à 60mn en vol domestique et bateau rapide

### L'AVIS DE L'EXPERT

Énumérer toutes les qualités de ce superbe hôtel serait difficile... Ce que nous retenirons surtout c'est la qualité du service, à la hauteur de la chaîne « The Residence », et notamment Sweetie qui vous accueillera chaleureusement en français.



## JA MANAFARU \*\*\*\*\*

Une superbe petite île toute ronde et plantée de cocotiers ondulant sous la brise, des villas avec piscines privées au luxe discret... C'est la promesse tenue par l'hôtel JA Manafaru, fraîchement ouvert. Une île pour les Robinson modernes !

### VOTRE ESCALE

Matériaux nobles et couleurs épurées pour ces 84 villas spacieuses, disposant toutes d'une piscine privée pour une intimité absolue. Nichées au cœur de la végétation ou au-dessus du lagon : 22 bungalows plage de 150m<sup>2</sup>, 24 villas sur pilotis levé de soleil de 110m<sup>2</sup>, 23 villas sur pilotis coucher de soleil de 110m<sup>2</sup>, 12 suites plage de de 225m<sup>2</sup>, 1 suite sur pilotis 2 chambres de 350m<sup>2</sup>, 2 suites royale plage 2 chambres de 600m<sup>2</sup>.

### LA TABLE

6 restaurants : « Kakuni », restaurant principal à buffets ; « White Orcid » offre une cuisine fusion asiatique, vue sur le lagon ; « Ocean Grill », en front de mer, propose des poissons/viandes grillées ; « The Cellar », atypiquement installé dans une cave à vin avec dégustation des spécialités du chef ; « Andiamo Bistro and Pool », offre une cuisine italienne ; et « Infinity bar and Pool » pour des salades et sandwiches. 1 bar à cocktails « Horizon Lounge ». **Formule « tout compris » en option.**

### LOISIRS

Plage, 3 piscines, ski-nautique, jet-ski, planche à voiles, stand-up paddle, catamaran, canoë, tennis, ping-pong, possibilité de dormir sur une île déserte. Wi-Fi gratuit. Avec participation : pêche, cours de cuisine. BIEN-ETRE : le Spa vous propose des soins ayurvédiques et aromathérapie. Plongée : centre de plongée PADI pour débutants et confirmés.

\* Offres valables à certaines dates et soumises à conditions.

**466€ TTC<sup>(1)</sup>**

**La nuit en petit déjeuner**

<sup>(1)</sup> À partir de et par personne. Exemple de prix en bungalow plage double du 10/05/17 au 30/09/17.

### VOS ENFANTS

Mini-club enfants (3-11 ans) et ados (12-16 ans).

### BONS PLANS\*

Enfants gratuits, Réservez tôt -45%, Nuits offertes au JA Ocean View à Dubaï.

Aéroport de Malé à 75 mn en hydravion

## L'AVIS DE L'EXPERT

Passez la semaine aux Maldives, et profitez des 2 nuits offertes au JA Ocean View à Dubaï pour une petite pause shopping !



Villa lagon



## LILY BEACH RESORT & SPA \*\*\*\*\*

Au milieu de l'immensité bleue des Maldives, plages immaculées, végétation luxuriante et lagon habité par une myriade de poissons... Le Lily Beach vous accueille dans une ambiance « décontractée-chic » avec une formule « tout compris » d'excellente qualité !

### VOTRE ESCALE

Une élégante simplicité pour ces 125 villas nichées au sein de l'île, lignes pures sublimes par des matériaux précieux tels que le bois de teck et le marbre. 69 villas plage de 68m<sup>2</sup>, 16 villas lagon de 90m<sup>2</sup> avec accès direct au lagon, 36 villas pilotis deluxe de 126m<sup>2</sup> disposant de piscine privée avec bain à remous extérieur et 4 suite sur pilotis coucher de soleil de 182m<sup>2</sup> disposant de piscine privée avec bain à remous extérieur et service de majordome.

### LA TABLE

L'un des atouts de l'hôtel est sa délicieuse restauration. 4 restaurants : « Lily Maa » avec une grande variété de buffets et stations de « show cooking », le restaurant gastronomique « Tamarind » d'inspiration asiatique, ambiance feutrée au bord de l'eau, un Teppanyaki et le « Turquoise D'Aqua » avec menu dégustation. 3 bars dont 2 avec possibilité de restauration légère.

### LOISIRS

Plage, 2 piscines, matériel de plongée libre, tennis, choix de 2 excursions, canoë, catamaran, planche à voile, stand-up paddle, animations quotidiennes, dont soirée DJ 1 fois/semaine. Salle de Fitness. Wi-Fi gratuit. Avec participation : jet-ski, sports nautiques motorisés. BIEN-ETRE : le « Tamara Spa by Mandara », magnifique sur pilotis, avec fond de verre pour admirer les poissons ! Plongée : centre PADI, très réputé pour ses 49 sites à proximité et sa barrière de corail très proche (10-50m).

**412€ TTC<sup>(1)</sup>**

La nuit en formule « tout compris »

<sup>(1)</sup> A partir de et par personne. Exemple de prix en villa plage double du 01/05/17 au 20/07/17.

### VOS ENFANTS

Mini-club « Turtles » (3-12 ans).

### BONS PLANS\*

2 Enfants gratuits, Voyages de noces -50% pour la 2<sup>e</sup> personne, Nuits offertes, Réservez tôt -10% à D-60.

Aéroport de Malé à 25 mn en hydravion

## L'AVIS DE L'EXPERT

Probablement l'une des meilleures formules « tout compris » des Maldives incluant, 80 vins du monde entier, 2 excursions un diner et déjeuners « à la carte »... Et même des cigarettes à disposition au bar !



## COCO BODU HITHI \*\*\*\*\*

Subtile alliance entre une architecture résolument design et une forêt tropicale encerclée par un fabuleux lagon, le Coco Bodu Hithi comblera les plus exigeants. Une atmosphère exotique dans un décor raffiné au luxe chic pour une expérience unique.

### VOTRE ESCALE

Sur pilotis ou sur la plage, spacieuses et conçues avec goût, la décoration des villas est un savant mélange de pierre, verre, bois exotiques avec un design moderne. 44 villas island de 188 m<sup>2</sup>, 16 villas pilotis de 109 m<sup>2</sup>, 16 villas pilotis escape de 144 m<sup>2</sup> et 24 Coco Residence de 184 m<sup>2</sup>. On approche la perfection avec la baignoire centrale ronde et une piscine privée dans chaque villa !

### LA TABLE

7 restaurants et bars pour changer chaque jour d'ambiance : « Air », une grande terrasse sur la plage et une surprenante cuisine ; « Breeze », barbecue hebdomadaire installé sur la plage ; « Aqua » sur pilotis avec une splendide vue sur l'océan, pour des spécialités de poissons sous influence asiatique ; « Tsuki » Sushi Bar pour une délicieuse cuisine japonaise ; le « Star » offre une cuisine avec influences méditerranéennes ; « Latitude » pour déguster des cocktails et « Wine Loft » avec ses vins du monde.

### LOISIRS

Plage, piscine à débordement, matériel de plongée libre, tennis, centre de fitness sur pilotis. Wi-Fi gratuit. Avec participation : canoë, planche à voile, catamaran, ski nautique, sorties vers le récif avec biologiste. BIEN-ÊTRE : Coco Spa sur pilotis avec 2 salles avec plancher en verre. Plongée : centre PADI avec instructeurs francophones. 30 sites réputés, le paradis des raies Manta et tortues !

**339€ TTC<sup>(1)</sup>**

**La nuit en petit déjeuner**

<sup>(1)</sup> À partir de et par personne.  
Exemple de prix en villa island double  
du 01/06/17 au 31/07/17.

### BONS PLANS\*

2 Enfants gratuits, Voyages de nocés gratuits pour la 2<sup>e</sup> personne, Nuits offertes, Réservez tôt jusqu'à -15% à D-90.

Aéroport de Malé à 40 mn en bateau rapide

## L'AVIS DE L'EXPERT

Le choix délicieusement cornélien entre piscine privée ou lagon turquoise avec le récif à quelques brasses pour se baigner... Et pour voir les poissons sans se mouiller, rendez-vous au Spa sur pilotis, dans l'une des salles de massage à plancher de verre !

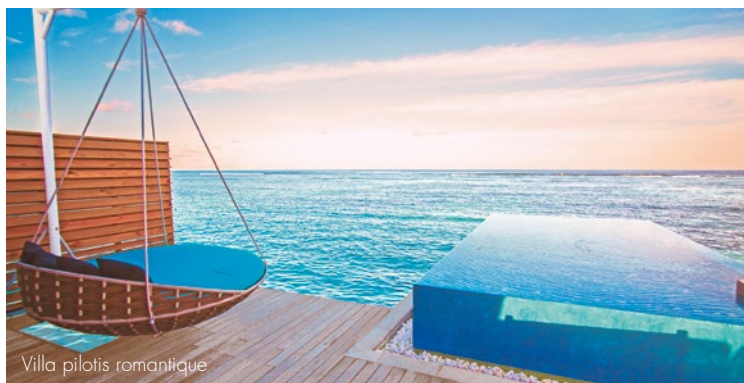

## LUX\* SOUTH ARI ATOLL \*\*\*\*\*

Implanté sur une des plus grandes îles avec ses 4 km de plage de sable blanc et son lagon étincelant, le LUX\* South Ari Atoll, entièrement rénové à l'esprit contemporain, va vous combler avec sa multitude d'activités, le tout dans une atmosphère joyeuse !

### VOTRE ESCALE

Dans un style moderne et aux couleurs chaudes ou claires, les 193 pavillons et villas vous accueillent côté plage ou sur le lagon : 48 pavillons plage de 65 m<sup>2</sup>, 45 villas plage de 95 m<sup>2</sup>, 12 villas plage de 116 m<sup>2</sup> avec piscine privée, 38 villas pilotis de 98 m<sup>2</sup>, 46 villas pilotis romantique de 110 m<sup>2</sup> avec piscine privée, 3 villas pilotis tentation de 220m<sup>2</sup> avec piscine privée et 1 villa LUX\* de 360m<sup>2</sup> avec 2 chambres et grande piscine privée à débordement.

### LA TABLE

Un choix de 8 restaurants dont l'« Allegria » et ses spécialités italiennes ; le « Senses » aux saveurs orientales ; « l'Umami » et sa cuisine japonaise ; « l'East Market » pour un tour culinaire en Asie du Sud-Est ; le « Veli » ce bar-bistrot de la piscine ; « M.I.X.E » avec sa cuisine internationale créative ; et le tout nouveau « Beach Rouge » pour déguster de délicieuses pizzas dans une ambiance branchée. 3 bars dont le Café LUX\* et ses cafés torréfiés sur place. **Formule « tout compris » en option.**

### LOISIRS

Longues plages, 2 piscines, matériel de snorkeling, kayak, bateaux à pédales, beach-volley, tennis, badminton, billard, LUX\* Me Fitness. Avec participation : ski nautique, Jet ski, catamaran, planche à voile, kite-surf, pêche. Bien-être : LUX\* Me Spa. Plongée : centre PADI, 57 sites à proximité avec possibilité pour les chanceux de voir raies manta et requins baleine toute l'année.

**244€ TTC<sup>(1)</sup>**

**La nuit en petit déjeuner**

<sup>(1)</sup> À partir de et par personne. Exemple de prix en pavillon plage double du 06/05/17 au 08/07/17.

### VOS ENFANTS

Mini-club enfant (3-11 ans) et ado (12-17 ans).

### BONS PLANS\*

1 Enfant ou adolescent gratuit, Voyage de noces -70% pour la 2<sup>e</sup> personne, Long séjour -20 à -35%. Nombreuses surprises LUX\* tel qu'un cinéma en plein air sous les étoiles.

Aéroport de Malé à 25 mn en hydravion

### L'AVIS DE L'EXPERT

Que vous soyez en couple ou en famille, farniente ou palmes, tennis ou spa, saveurs orientales ou japonaises, café ou champagne, vous trouverez votre bonheur !



Villa pilotis Aqua Retreat



## THE SUN SIYAM IRU FUSHI \*\*\*\*\*

Délicatement posé sur une grande île tropicale de 21 hectares et au cœur de l'atoll très préservé de Noonu, le Sun Siyam Iru Fushi, est idéal pour des vacances alliant luxe, convivialité et de nombreuses activités.

### VOTRE ESCALE

221 grandes villas. Au cœur de la végétation : 58 villas plage de 128m<sup>2</sup> dont 40 avec gazebo, 65 villas plage deluxe de 150m<sup>2</sup> avec piscine, 15 villas plage de 140m<sup>2</sup> avec piscine dont 10 villas famille, 1 villa Hidden Retreat 2 chambres de 205m<sup>2</sup> avec piscine et 1 villa Celebrity Retreat 3 chambres de 600m<sup>2</sup> avec 2 piscines. Sur le lagon : 40 villas pilotis de 85m<sup>2</sup>, 35 villa pilotis horizon de 90m<sup>2</sup> avec bain à remous dont 19 côté coucher de soleil, 5 villas pilotis Infinity de 155m<sup>2</sup> avec piscine et 1 villa pilotis Aqua Retreat 2 chambres de 350m<sup>2</sup> avec piscine.

### LA TABLE

Le choix est primordial avec 9 restaurants proposant buffets, grillades, cuisine asiatique, indienne ou méditerranéenne, mention spéciale pour le restaurant gastronomique français et la cave à vins ! 5 bars/snacks dont « Reflections » au bord de la piscine à débordement réservé aux adultes, « La Cremeria » proposant des glaces maison et « Bubble Lounge », bar à champagne.

### LOISIRS

Plage, 2 piscines, billard, tennis, beach volley, kayak à fond de verre, matériel de plongée libre, paddle, planche à voile, catamaran. Salle de fitness. Avec participation : Yoga, Thaï Chi, jet-ski, kitesurf, pêche au gros, flyboard, excursions. BIEN-ETRE : le plus grand Spa des Maldives de la marque Thalgo niché au cœur de la végétation. Plongée : centre PADI avec moniteurs francophones.

**149€ TTC<sup>(1)</sup>**

**La nuit en petit déjeuner**

<sup>(1)</sup> A partir de et par personne. Exemple de prix en villa plage double du 01/05/17 au 31/10/17.

### VOS ENFANTS

Mini-club (3-11 ans).

### BONS PLANS\*

Enfants gratuits, attentions voyage de nocés et anniversaire de mariage.

Aéroport de Malé à 45 mn en hydravion

### L'AVIS DE L'EXPERT

Un des gros atouts de l'hôtel est assurément la taille de ses villas puisqu'elles font au minimum 128m<sup>2</sup> et l'accès à son Lounge privatif Iru à l'aéroport de Malé. On aime aussi sa diversité de restaurants et d'activités, parfait pour les personnes ayant peur de l'isolement aux Maldives !



Villa pilotis



Villa plage

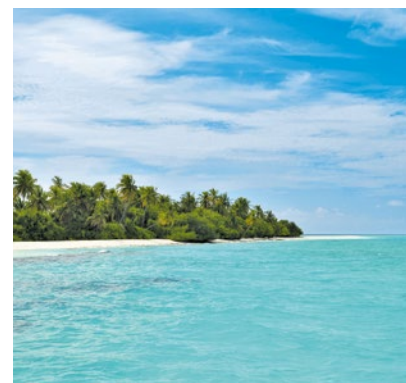

## KANDIMA \*\*\*\* SUP

L'un des derniers nés des Maldives puisqu'il ouvre en décembre 2016, Kandima est une promesse de vacances dynamiques dans un décor design avec ses nombreux restaurants et ses multiples activités. Idéal pour les couples actifs ou les familles !

### VOTRE ESCALE

Couleurs neutres associées à des touches turquoise en clin d'œil au lagon pour ces 294 studios et villas réparties sur l'île ou au-dessus du lagon. Dans des petites unités de 4 chambres, 138 studios (40m<sup>2</sup>) : studio plage au rez-de-chaussée, sky au 1<sup>er</sup> étage et famille (2 studios sky communicants). Dans des villas indépendantes : 50 villas plage (55m<sup>2</sup>) dont 30 avec bain à remous et 20 avec piscine privée ; 80 villas pilotis Aqua (48m<sup>2</sup>) dont 30 avec bain à remous ; 20 villas pilotis (60m<sup>2</sup>) avec piscine privée ; 2 villas voyage de noces avec piscine privée ; 2 villas 2 chambres plage avec piscine privée et 2 villas pilotis 2 chambres avec piscine privée.

### LA TABLE

Large choix dans les 7 restaurants et 4 bars : cuisine internationale à asiatique en passant par la méditerranéenne, du barbecue au club de plage branché avec DJs, du salon de thé à l'épicerie avec plats à emporter. **Formule « tout compris » et « tout compris premium » en option.**

### LOISIRS

Plage de 3km, 1 piscine de 100m de long (probablement la plus grande des Maldives), beach volley-ball, tennis, basketball. Salle de fitness. Avec participation : tir à l'arc, vélo, yoga, cours de cuisine, équipement plongée libre. BIEN-ETRE : Spa dans la nature avec salles de soin, sauna, yoga et bar à ongles. Plongée : centre de plongée avec de nombreux sites à proximité.

**226€ TTC<sup>(1)</sup>**

**La nuit en demi-pension**

<sup>(1)</sup> A partir de et par personne. Exemple de prix en studio sky double du 11/05/17 au 31/07/17.

### VOS ENFANTS

Mini-club (4-11 ans).

### BONS PLANS\*

1 Enfant gratuit, Nuits offertes, Réservez-tôt -10% à D-90.

Aéroport de Malé à 50mn en vol domestique et bateau rapide

### L'AVIS DE L'EXPERT

Vous avez peur de vous ennuier aux Maldives ? Le Kandima est fait pour vous avec ses nombreuses activités et ses soirées DJs branchés les pieds dans le sable. Très bon rapport qualité/activités/prix !





## COCO PALM DHUNI KOLHU \*\*\*\* SUP

La magie opère dès votre arrivée. La divine sensation du sable sous vos pieds, la splendeur du lagon, la végétation quasi vierge qui cache votre villa, votre rêve d'un séjour romantique sur une île paradisiaque devient réalité ! Idyllique...

### VOTRE ESCALE

De spacieuses villas de 87 m<sup>2</sup>, au cœur d'un épais manteau tropical procurant fraîcheur et intimité, ou comme en lévitation sur le lagon avec une vue panoramique sur l'océan et les îles inhabitées avoisinantes. 8 villas front de mer, 23 villas plage en lisière de forêt avec accès direct à la plage, 25 côté coucher de soleil les pieds dans le sable, 27 villas deluxe avec une petite piscine et 12 villas lagon pilotis avec un petit bassin. Plus spacieuses, 2 villas lagon pilotis sunset de 154 m<sup>2</sup> avec une petite piscine.

### LA TABLE

Sous son toit maldivien et avec ses cuisines ouvertes, le « Cowrie » sert des plats internationaux avec des spécialités locales ; au cœur d'une végétation abondante et avec vue sur l'océan, le « Cornus » propose des spécialités thaïlandaises. Les tomates et herbes aromatiques proviennent directement du potager de l'île. 2 bars : le « Beach Bar » et le « Conch ».

### LOISIRS

Large plage de sable blanc, tennis, salle de fitness. Avec participation : équipement de plongée libre, canoë, planche à voile, catamaran, voile, pêche, excursions telle qu'une nuit sur une île déserte. BIEN-ÊTRE : au cœur du jardin, un charmant Coco Spa. Plongée : le centre PADI Dive Ocean vous offre le lagon de l'atoll comme terrain de jeu avec de nombreuses possibilités de plongées jour et nuit.

**194 TTC<sup>(1)</sup>**

La nuit en petit déjeuner

<sup>(1)</sup> A partir de et par personne.  
Exemple de prix en villa front de mer double du 01/06/17 au 31/07/17.

### BONS PLANS\*

2 Enfants gratuits, Voyage de noces gratuit pour la 2<sup>e</sup> personne, Nuits offertes, Réservez tôt -15% à D-90.

Aéroport de Malé à 30 mn hydravion

### L'AVIS DE L'EXPERT

Ici le luxe réside dans la nature et la beauté de l'île. Située dans une biosphère de l'UNESCO, vous pouvez découvrir avec un biologiste francophone les raies manta ou les tortues non identifiées de l'île, les rapporter au centre, et même les baptiser en donnant votre nom à celle que vous aurez trouvée. Partez à la nage, le récif est à quelques brasses !



Villa plage Sun Aqua

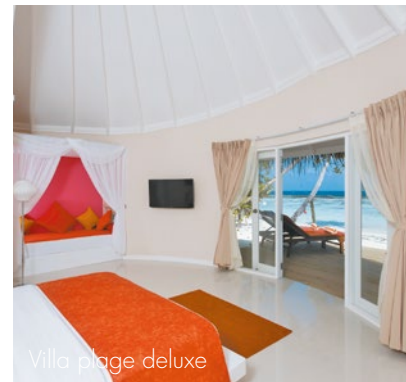

Villa plage deluxe

## SUN AQUA VILU REEF MALDIVES \*\*\*\*\*

Une langue de sable blanc immaculé sur une petite île coiffée de cocotiers et un somptueux lagon en forme de croissant... Voilà le cadre de l'hôtel avec ses bungalows en forme de coquillages ou ses pilotis. Un petit coin de paradis dans l'immensité bleue !

### VOTRE ESCALE

Les 103 villas ont été construites en harmonie avec la nature, dans un style contemporain aux couleurs vives. 14 villas plage de 76 m<sup>2</sup> ; 18 villas plage deluxe de 76 m<sup>2</sup> avec transat balancelle dont 10 avec bain à remous ; 20 villas Reef sur pilotis de 78 m<sup>2</sup> ; 9 villas Sunset Reef sur pilotis de 78 m<sup>2</sup> avec bain à remous ; 5 suites Aqua sur pilotis de 109 m<sup>2</sup> avec bain à remous et sauna, plus romantiques. Avec piscine privée : 5 villas plage deluxe de 76 m<sup>2</sup> ; 15 villas plage Sun Aqua coucher de soleil de 60 m<sup>2</sup> ; 6 villas Aqua sur pilotis de 90 m<sup>2</sup> et 1 suite Grand Reef sur pilotis de 219 m<sup>2</sup>.

### LA TABLE

2 restaurants et 2 bars. Le « Aqua » aux saveurs orientales et occidentales sous forme de buffets et le « Well Done » sert une cuisine à base des produits de la mer et des grillades.

### LOISIRS

Plage, piscine à débordement, beach-volley, tennis, billard. Avec participation : matériel de plongée libre, canoë, planche à voile, catamaran, ski nautique, pêche. BIEN-ÊTRE : le Sun Spa où l'on vous propose des massages ayurvédiques, balinaï et thaï. Plongée : centre PADI Five Star Gold Palm / SSI Diamond, pour des fonds sous-marins fabuleux.

**144€ TTC<sup>(1)</sup>**

La nuit en petit déjeuner

<sup>(1)</sup> À partir de et par personne. Exemple de prix en villa plage du 24/04/17 au 31/07/17.

### VOS ENFANTS

Mini-club (3-12 ans).

### BONS PLANS\*

Nuits offertes, Réservez tôt -10%.

Aéroport de Malé à 35 mn en hydravion

## L'AVIS DE L'EXPERT

Parfait, que l'on soit entre amis, en famille ou en voyage de noces, pour un séjour convivial et en toute simplicité. Un gros faible pour les pilotis que nous trouvons très réussis avec le bain à remous divin en fin de journée !



Villa pilotis. Bain à remous.

## OLHUVELI BEACH & SPA RESORT \*\*\*\* SUP

Un immense lagon azur et au milieu, posé sur son île aux larges plages de sable blanc, l'Olhuveli Beach vous accueille à l'ombre de sa palmeraie et dans une architecture tropicale. Pour des vacances de rêves, actives, décontractées et conviviales.

### VOTRE ESCALE

Du bois, des voilages, des matériaux naturels et des tons clairs pour les 164 chambres et villas. 96 chambres deluxe de 50 m<sup>2</sup> dont 6 villas famille (2 chambres deluxe communicantes) réparties par 4 dans des îlots à un étage ; 8 villas plage individuelles de 84 m<sup>2</sup> ; 21 villas pilotis deluxe de 64 m<sup>2</sup> ; 13 villas pilotis de 82 m<sup>2</sup> avec bain à remous ; 19 villas pilotis Sunset de 82 m<sup>2</sup> avec bain à remous ; 5 villas pilotis honeymoon de 122 m<sup>2</sup> avec bain à remous et 2 suites pilotis présidentielles de 271 m<sup>2</sup> avec une piscine privée.

### LA TABLE

Une cuisine créative et variée pour les 7 restaurants et bars : sur pilotis, le « Sunset », cuisine asiatique et internationale ; le « Lagoon », cuisine internationale raffinée avec un coin bar pour savourer des cocktails vue sur le coucher du soleil ; l'« Island Pizza » pour des spécialités méditerranéennes et son coin « Sunrise bar » ; « The Four Spices », cuisine fusion asiatique ; « The Plankton Grill », restaurant extérieur de fruits de mer ; et le « Dhoni Bar » pour des jus de fruits ou plats légers pendant la journée.

### LOISIRS

Plages, 2 piscines à débordement, beach-volley, badminton, tennis de table. Avec participation : matériel de plongée libre, canoë, planche à voile, kite-surf, ski nautique, tennis, centre de fitness, billard. BIEN-ÊTRE : le Sun Spa prodigue des massages ayurvédiques et basés sur les 5 éléments de la méthode Feng Shui. Plongée : centre PADI Five Star Gold Palm. Une référence ! Avec un choix de 31 sites de plongée.

**193€ TTC<sup>(1)</sup>**

La nuit en formule « tout compris »

<sup>(1)</sup> À partir de et par personne.

Exemple de prix en chambre deluxe double du 21/04/17 au 31/07/17.

### VOS ENFANTS

Bassin séparé, aire de jeux et activités variées.

### BON PLAN\*

Nuits offertes.

Aéroport de Malé à 45 mn en bateau rapide

### L'AVIS DE L'EXPERT

Impossible de s'ennuyer à l'Olhuveli et il y en a pour tous les goûts... Une mention spéciale pour le snorkeling tellement le lagon est vaste avec de nombreux poissons colorés ! Très bon rapport qualité/prix.



## **PALM BEACH RESORT & SPA \*\*\*\***

Situé sur l'une des plus grandes îles, le Palm Beach se niche au cœur d'une très belle végétation d'un vert intense, bordé de plages immaculées d'une blancheur éblouissante avec un lagon encore très préservé. Pour un séjour de qualité en toute simplicité !

### **VOTRE ESCALE**

138 chambres dans des petits bungalows indépendants, dans un style purement maldivien aux couleurs chaudes avec matériaux locaux. Au cœur de la végétation, 11 chambres club de 45m<sup>2</sup> mitoyennes ; adapté aux familles ou couples en quête d'espace : 5 villas jardin et 16 villas plages de 80m<sup>2</sup> sur 2 niveaux ; 77 suites junior de 60m<sup>2</sup> dont 30 côté coucher de soleil ; 16 chambres deluxe de 60m<sup>2</sup> disposant de leur propre plage ; 6 suites de 100m<sup>2</sup> directement sur la plage et 5 villas présidentielles de 300m<sup>2</sup> avec 2 chambres et leur propre plage.

### **LA TABLE**

5 restaurants et bars : « Dandehelu », le restaurant principal avec cuisine internationale sous forme de buffets et soirées à thème ; « Romantic » sur l'eau, propose des repas raffinés à la carte ; « Beach Bar », les pieds dans le sable, sert des plats légers pour le déjeuner ou dîner sous les étoiles avec menus à base de homard ; « Pool Bar », le bar de la piscine ; « Coffee Shop » pour le petit déjeuner et la pause goûter.

### **LOISIRS**

Plage de 4km, 1 piscine, tennis, squash, vélo, planche à voile, excursions (snorkeling, île de pêcheurs, île déserte). Salle de fitness. Avec participation : pêche au gros, sports motorisés, catamaran, padel. BIEN-ETRE : Spa « Coconut » avec produits 100% naturels. Plongée : centre PADI.

**167€ TTC<sup>(1)</sup>**

**La nuit en formule « tout compris »**

<sup>(1)</sup> À partir de et par personne. Exemple de prix en chambre club double du 20/04/17 au 04/08/17.

### **BONS PLANS\***

Voyage de noces -50% pour la 2<sup>e</sup> personne, Nuits offertes, Réservez tôt -10 à -15% de D-45 à D-60.

Aéroport de Malé à 35 mn en hydravion

### **L'AVIS DE L'EXPERT**

Ici la nature est reine et vous êtes son invité... Pas de pilotis pour ne pas abîmer le corail mais des myriades de poissons colorés avec une barrière de corail accessible à la nage, ainsi qu'une longue plage de 4km.



## HONDAAFUSHI \*\*\*\*

Vous rêviez d'une île parfaite : un lagon aux bleus insoupçonnés et fonds marins inexplorés, des cocotiers ondulant sous la brise surplombant des étendues de plage vierge... Hondaafushi, tout juste ouvert en Août 2016, vous invite pour des vacances inoubliables dans une ambiance décontractée !

### VOTRE ESCALE

Situés en front de mer avec accès direct à la plage, les 100 bungalows ont été conçus en toute simplicité avec des touches de couleurs chatoyantes qui leur donnent un aspect plutôt moderne. 60 bungalows supérieurs plage de 60m<sup>2</sup> et 40 bungalows plage deluxe de 89m<sup>2</sup>, disposant d'une belle salle de bain extérieure.

### LA TABLE

Le restaurant principal propose une cuisine internationale sous forme de buffets avec thèmes différents sur 14 jours, tandis que le restaurant « Sunset » propose des mets savoureux « à la carte ». Pieds dans le sable, profitez du bar « Sand » pour de délicieux cocktails.

### LOISIRS

Belle et grande plage, volley ball, tennis de table, canoé. Salle de fitness. Avec participation : matériel de plongée libre, parachute, kite-surf, planche à voile, excursions telles qu'observation des dauphins ou croisière au coucher du soleil. BIEN-ETRE : joli Spa en pleine végétation. Plongée : centre de plongée.

**162€ TTC<sup>(1)</sup>**

**La nuit en demi-pension**

<sup>(1)</sup> À partir de et par personne.  
Exemple de prix en bungalow supérieur  
plage double 01/05/17 au 31/10/17.

### VOS ENFANTS

Mini-Club enfants (4-11 ans).

### BONS PLANS\*

Offre ouverture -20%, Voyage de noces -20% pour la 2<sup>e</sup> personne.

Aéroport de Malé à 50 mn en vol domestique et bateau rapide

## L'AVIS DE L'EXPERT

Pour les personnes qui ont peur d'être à l'étroit aux Maldives, cette île est faite pour vous. 100 bungalows regroupés sur une petite partie de l'île de 60 hectares afin de profiter pleinement de ces étendues encore intactes et préservées !



Villa pilotis



Villa suite plage

## MEDHUFUSHI ISLAND RESORT \*\*\*\*

Au cœur de l'atoll préservé de Meemu, une longue île d'un kilomètre ourlée d'une plage de sable blanc éclatant baignée par un lagon émeraude... Dans cette nature exceptionnelle, le Medhufushi et ses villas élégantes au luxe discret sauront vous charmer pour une retraite de rêve... Inoubliable !

### VOTRE ESCALE

Villas aux toits de chaume et à la décoration naturelle et épurée, à l'ombre des palmiers ou à même le lagon, 58 villas plage de 65 m<sup>2</sup> dont 14 mitoyennes, 8 villas suite plage de 178 m<sup>2</sup> avec 2 chambres, 44 villas pilotis de 60 m<sup>2</sup> plus contemporaines et 2 suites lagoon de 132 m<sup>2</sup> perdues sur lagon et idéales pour les amoureux puisque on y accède qu'en bateau privé !

### LA TABLE

Le « Malaafaly Restaurant », restaurant principal, offre une cuisine internationale sous forme de buffet, l'« Alfresco », à la carte sur pilotis et en plein air avec vue sur les somptueux couchers de soleil et possibilité de dîner barbecue sur la plage, les pieds dans le sable. Le « Vilu Bar », sur pilotis, propose des cocktails dans un décor de carte postale.

### LOISIRS

Longue plage, piscine, canoë, salle de fitness, sortie en plongée libre quotidienne en dhoni (offerte 6 fois par semaine). Avec participation : planche à voile, catamaran, ski nautique, jet-ski, pêche au gros, excursions, BIEN-ÊTRE : le Spa, un des rares sur pilotis, vous invite à une parenthèse de bien-être sur l'eau. Plongée : centre PADI/CMAS Werner Lau (une trentaine de sites exceptionnels).

**156€ TTC<sup>(1)</sup>**

**La nuit en demi-pension**

<sup>(1)</sup> À partir de et par personne.

Exemple de prix en villa plage double du 01/05/17 au 15/07/17.

### BONS PLANS\*

Voyage de noces -20% pour la 2<sup>e</sup> personne, Nuits offertes, Réservez tôt jusqu'à -15% à D-45.

Aéroport de Malé à 40 mn en hydravion

### L'AVIS DE L'EXPERT

Avec un vaste lagon, le récif est certes un peu éloigné mais c'est un festival aquatique qu'il ne faut absolument pas rater ! Une escapade de charme, authentique, avec un service soigné à vivre en amoureux ou en famille. Coup de cœur pour les balancelles des terrasses, idéales pour la sieste !



## FILITHEYO ISLAND RESORT \*\*\*\*

Posé sur un joli îlot de verdure luxuriante et de sable immaculé, le Filithayo Island Resort allie avec brio les bois exotiques, la pierre et les éléments naturels dans un style épuré et chaleureux. Seul dans l'atoll de Faafu, la sensation d'être au bout du monde s'impose !

### VOTRE ESCALE

Nichés sur toute l'île, à l'ombre des cocotiers et le long de la plage de sable blanc, les bungalows en bois de teck aux toits de palmes et à la décoration soignée, ressemblent à des « huttes » typiquement maldiviennes. 125 chambres : 94 villas supérieures jumelées de 54 m<sup>2</sup> dont 10 familiales, 15 villas deluxe individuelles de 61 m<sup>2</sup> et 16 villas pilotis de 85 m<sup>2</sup> avec bain à remous dans la salle de bain et un accès direct au lagon turquoise.

### LA TABLE

2 restaurants dont 1 à la carte le « Sunset » et 2 bars, ainsi qu'un dîner barbecue sur la plage. Vous découvrirez une cuisine des 4 coins du monde aux saveurs locales et une belle carte des vins du vieux continent et du Nouveau Monde. « Le Filithayo Bar » apaisera votre soif avec des cocktails tropicaux...

### LOISIRS

Large plage de sable blanc, piscine, beach-volley, tennis de table, billard, centre de fitness. Avec participation : excursions, matériel de plongée libre, catamaran, voile, canoë, planche à voile. BIEN-ÊTRE : le Filithayo Spa vous promet relaxation, détente et bien-être sous l'influence de soins et massages balinais. Plongée : centre de plongée PADI/CMAS. Les sites de cet atoll sont exceptionnels et loin de la foule. Les plongeurs vont se sentir bien seuls au milieu d'une kyrielle de raies, requins et autres poissons !

\* Offres valables à certaines dates et soumises à conditions.

**146€ TTC<sup>(1)</sup>**

**La nuit en demi-pension**

<sup>(1)</sup> À partir de et par personne. Exemple de prix en villa supérieure double du 01/05/17 au 15/07/17.

### BONS PLANS\*

Voyage de noces -30% pour la 2<sup>e</sup> personne, Nuits offertes, Réservez tôt jusqu'à -15% à D-45.

Aéroport de Malé à 35 mn en hydravion

### L'AVIS DE L'EXPERT

Un hôtel au charme authentique, dans un décor naturel étonnant, où la convivialité est contagieuse. Plongeurs ou simples adeptes du snorkeling, c'est le paradis ! Accessibles à la nage, de nombreux sites où la faune et la flore aquatiques sont d'une rare beauté. Un émerveillement !



## ADAARAN SELECT MEEDHUPPARU \*\*\*\*

Sur l'atoll préservé de Raa, une grande île avec un récif très proche pour le snorkeling, une formule « tout compris » et une discothèque au bord de la plage. On est presque en club !

**VOTRE ESCALE** Sur une grande île de 17 hectares, à la végétation luxuriante, 215 chambres standard réparties dans plusieurs beach villas orientées vers la mer. 20 chambres sur l'eau, à 2 par villa sur pilotis, et qui font partie d'une structure plus luxueuse à part : Adaaran Prestige Water Villas \*\*\*\*.

**LA TABLE** Le restaurant principal vous propose de multiples buffets de cuisine internationale. Un grill bar sur la plage et un bar à la piscine.

**LOISIRS** Plages, salle de fitness, tennis de table, badminton, beach volley. Avec participation : canoë, planche à voile, jetski. BIEN-ÊTRE : le Chavana Spa offre 7 salles de soins, sauna, hamman, bain à remous. Discothèque. Plongée : 1 centre PADI.



**149€ TTC<sup>(1)</sup>**

La nuit en formule « tout compris »  
du 01/05/17 au 31/07/17.

### BONS PLANS\*

Réservez tôt, -10%, Nuits offertes.

Aéroport de Malé à 40 mn en hydravion

### L'AVIS DE L'EXPERT

Un des meilleurs « house reef » des Maldives pour le snorkeling, une formule tout compris. Ici pas de luxe ni de chichis, on en a pour son argent !



## SUN ISLAND RESORT \*\*\*

Sur une belle et grande île de 1,6 km de long entourée par de longues plages de sable fin et à quelques mètres de la barrière de corail, le Sun Island Resort ravira les voyageurs en quête d'activités !

**VOTRE ESCALE** 458 chambres dont 136 bungalows standard de 20m<sup>2</sup>, 218 bungalows supérieur de 25m<sup>2</sup>, 36 villas Sun de 48m<sup>2</sup>, 64 bungalow sur pilotis de 31m<sup>2</sup> et 4 suites présidentielle 4 chambres de 246m<sup>2</sup>. Chaque bungalow regroupe 2 chambres mitoyennes.

**LA TABLE** 5 restaurants et bars proposant cuisine asiatique, italienne, grillades ou repas légers dont 1 réservé aux clients séjournant dans des pilotis. 6 bars dont 2 ouverts 24h/24.

**LOISIRS** Grande piscine, volleyball, billard, ping-pong. Avec participation : squash, tennis, mini-golf, ski nautique, catamaran, pêche, vélo, salle de fitness. BIEN-ÊTRE : « Araamu Spa » avec traitements personnalisés. Plongée : centre PADI.



Bungalow supérieur

**68€ TTC<sup>(1)</sup>**

La nuit en demi-pension  
du 01/05/17 au 25/07/17.

Aéroport de Malé à 45mn en vol domestique et bateau rapide

### L'AVIS DE L'EXPERT

Pour ceux ayant peur de s'ennuyer, c'est le plus grand Resort des Maldives à petit prix, avec animations quotidiennes !





## CROISIÈRES EN CATAMARANS

A bord de confortables catamarans, voguez d'un atoll à un autre à la découverte d'îles désertes, de plages de sable blanc immaculées, de lagons éblouissants et de fonds marins aux mille couleurs. Une croisière conviviale qui vous dévoilera les beautés insolentes de l'archipel des Maldives et les secrets des eaux cristallines. Au détour d'un récif de corail vous risquez de faire de belles rencontres : une tortue, un dauphin... Embarquez !

### MALDIVES DREAM PREMIUM

ATOLLS DE MALE SUD & ARI

Entre courtes navigations et escales de rêve, vous vous sentirez dans un petit paradis flottant ! A vous les visites des villages de pêcheurs aux coquettes maisons blanches et vertes, les lagons translucides où vos seuls voisins seront les poissons.

**1000€ TTC<sup>(1)</sup>**  
8 jours / 7 nuits

### BAA & RAA DREAM

ATOLLS DE BAA & RAA

Voilà une croisière pour les amateurs de lagons translucides et de plages désertes. Si vous avez envie de farniente, seul, sur une plage de sable blanc, de nager au milieu des raies manta, de visiter un village traditionnel et naviguer sous les étoiles, cette croisière est pour vous !

**1210€ TTC<sup>(1)</sup>**  
11 jours / 10 nuits

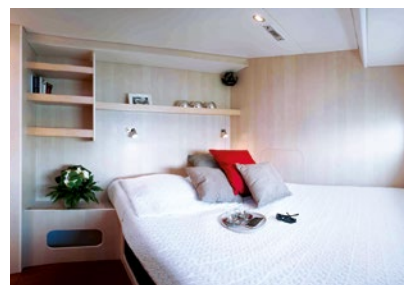

#### VOS BATEAUX

**Dream 60** (Maldives Dream Premium)

- Longueur : 18.28 m
- Largeur : 8.40 m
- Tirant d'eau : 1.40
- Équipage : 3
- Cabines : 6 climatisées de 8h à 22h, avec douche et toilettes privées.

**Eleuthera 60** (Maldives Dream Baa & Raa)

- Longueur : 18.28 m
- Largeur : 8.50 m
- Tirant d'eau : 1.45 m
- Équipage : 2
- Cabines : 4 climatisées de 8h à 22h, avec douche et toilettes privées.

Matériel de plongée libre à votre disposition.



# BALI LOMBOK

Bali est un paradoxe qui mérite vraiment le détour !

Bastion de l'hindouisme au milieu d'une Indonésie majoritairement musulmane, cette destination très prisée a su conserver un attachement aux traditions et une touchante culture millénaire. « L'île des Dieux » mérite vraiment le détour. Ne vous contentez pas d'un simple séjour balnéaire : enfoncez-vous vers l'intérieur pour découvrir les fabuleux paysages de rizières en terrasses, les temples sacrés, les anciennes cités royales et les volcans embrumés. De Tanah Lot à Besakih, en passant par Ubud, la capitale culturelle, votre guide local vous fera découvrir l'authenticité balinaise. Moins connue, mais encore préservée, n'oubliez pas de visiter l'île voisine de Lombok !

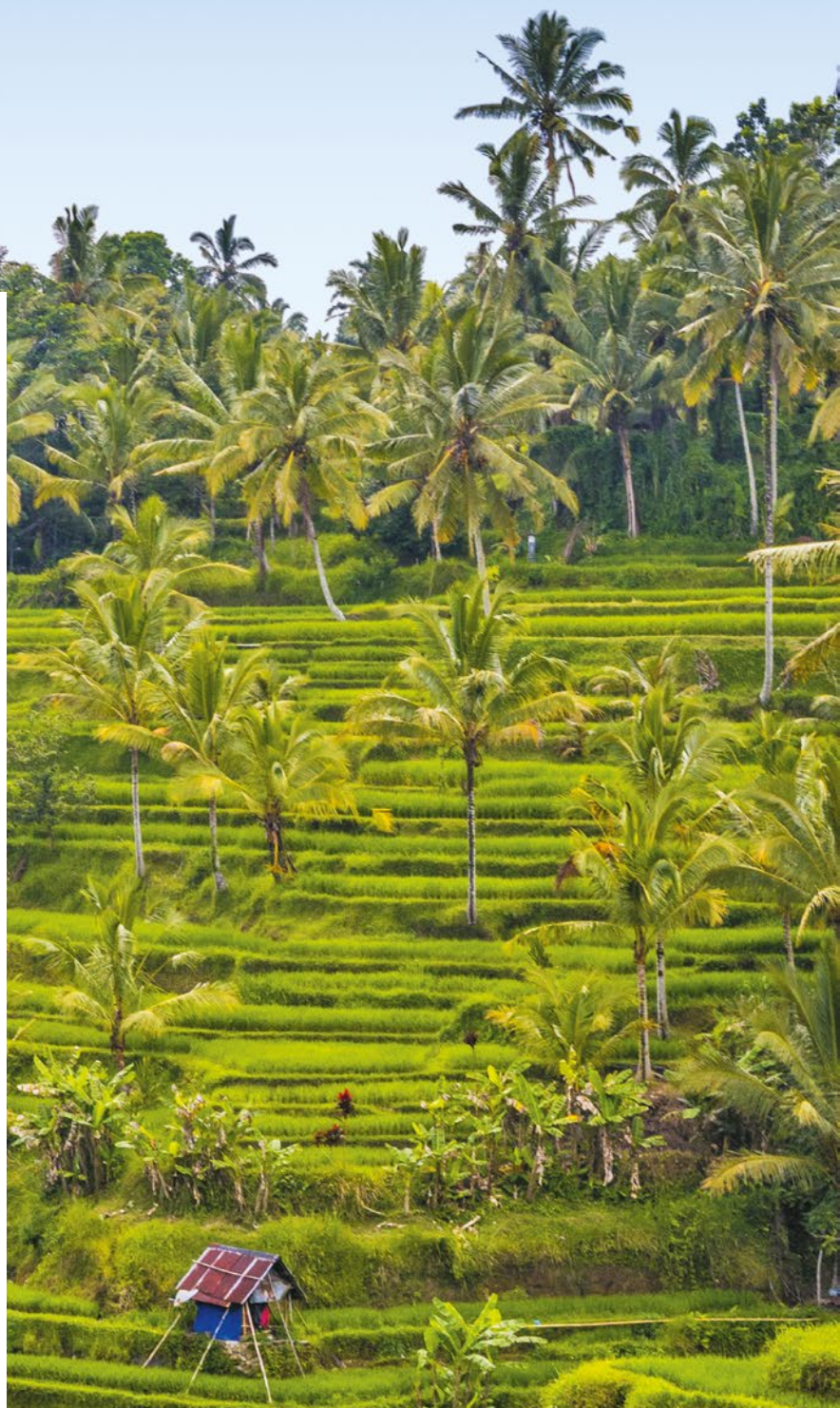



## LES HÔTELS

### BALI-PLAGES SUD

- 1 Alila Villas Uluwatu (p. 171)
- 2 Amarterra Villas (p. 178)  
Novotel Bali Nusa Dua (p. 183)
- 3 Belmond Jimbaran Puri (p. 177)  
Intercontinental Bali Resort (p. 180)  
The Open House (p. 183)
- 4 Conrad Bali (p. 182)
- 5 Maya Sanur (p. 179)  
Mercure Resort Sanur (p. 184)  
Swiss-Belresort Watu Jimbar (p. 184)
- 6 Alila Seminyak (p. 181)
- 7 Villa Mathis Umalas (p. 182)

### BALI-UBUD

- 8 Mandapa, A Ritz-Carlton Reserve (p. 171)  
Maya Ubud (p. 173)  
Pita Maha Resort & Spa (p. 172)  
Alila Ubud (p. 173)  
Wapa Di Ume (p. 174)  
Mathis Retreat (p. 174)  
The Kayon Ubud Resort (p. 175)  
Sri Ratih Cottages (p. 175)

### BALI-A LA CARTE

- 9 Alila Manggis (p.170)
- 10 Surya Shanti Villa (p. 170)
- 11 Spa Village Tembok (p. 170)
- 12 The Lovina (p. 185)  
The Damai (p. 170)
- 13 The Menjangan (p. 170)

### LOMBOK

- 14 Tugu Lombok (p. 185)
- 15 Jeeva Klui Resort (p. 186)
- 16 Novotel Lombok (p. 186)

## NOS SERVICES « PRIVILÈGE »

Le confort et le service ne vous laissent pas indifférents ? Vous n'êtes pas obligés de voyager comme tout le monde. Pour quelques euros de plus, passez à la dimension supérieure ! Nous vous offrons toute une gamme de services « Privilège » pour que votre voyage devienne une véritable « Expérience ». Voici quelques exemples de notre savoir-faire, mais si vous avez d'autres envies ou même si vous souhaitez renouveler vos vœux à Bali, interrogez-nous !



### SERVICES VIP A L'AEROPORT

#### ACCUEIL PERSONNALISE A L'ARRIVEE

**40€ TTC<sup>(1)</sup>** / personne

Accueil à la sortie de l'avion par un agent de l'immigration, passage prioritaire de la douane, récupération des bagages avec porteur.

#### KIT D'ACCUEIL DE LUXE

**40€ TTC<sup>(1)</sup>** / couple

Accueil à la sortie de la douane par une hôtesse balinaise en tenue traditionnelle, remise d'un collier de frangipaniers et 2 sarongs en coton peints à la main (ou en soie, selon l'option choisie)

#### ASSISTANCE PERSONNALISEE AU DEPART

**35€ TTC<sup>(1)</sup>** / personne

Assistance de notre représentant pour un passage prioritaire à l'enregistrement et à l'immigration, accompagnement jusqu'à la porte d'embarquement.

#### ACCES AU LOUNGE T/G

**32€ TTC<sup>(1)</sup>** / personne

Un confortable salon d'attente, choix de snacks et de boissons, Wi-fi, ordinateurs à disposition, espace enfants, salle de douches. Avec supplément : billards, massage.



### SERVICES A LA CARTE

#### TRANSFERTS PRIVES

**16€ TTC<sup>(1)</sup>** / personne

Tous nos transferts sont privatifs et en véhicules climatisés.

#### LOCATIONS DE VOITURES AVEC CHAUFFEUR ET GUIDE **90€ TTC<sup>(1)</sup>** / véhicule

Les chauffeurs ne parlent ni l'anglais ni le français, mais vous aurez un guide en plus (les guides francophones ne sont pas garantis en juillet/Août). Durée de service journalier : 9h/19h. L'essence et les assurances sont compris. Des suppléments seront à régler sur place pour l'hébergement du chauffeur et du guide sur toutes les étapes Est, Ouest et Nord, de même que dans le Sud si vous souhaitez ressortir en voiture le soir pour dîner.



#### ITINERAIRES A LA CARTE

Si vous ne trouvez pas votre bonheur avec nos 3 circuits individuels pré-établis (voir pages 174 à 176), nous pouvons vous organiser l'itinéraire de votre choix « à la carte ». Dans ce cas, nous vous réserverons les hôtels de votre choix, dans la pension de votre choix et vous réglerez vos entrées sur les sites/excursions directement sur place au fur et à mesure.



### JEUNES MARIES / MARIAGES FOLKLORIQUES

#### KIT VOYAGE DE NOCES

**105€ TTC<sup>(1)</sup>** / couple

Accueil à la sortie de la douane par une hôtesse balinaise en tenue traditionnelle, remise d'un collier de frangipaniers et 2 sarongs en coton peints à la main, 1h de massage traditionnel Balinaise dans spa local suivi par un bain de fleur.

#### KIT VOYAGE DE NOCES DELUXE

**145€ TTC<sup>(1)</sup>** / couple

La même chose, plus un bouquet et une bouteille de vin local de fleur à l'hôtel, 2 sarong en soie peint à la main, 2h de massage et gommage traditionnel Balinaise dans un spa local suivi par un bain de fleur.

#### CEREMONIES TRADITIONNELLES DE MARIAGE BALINAIS **1453€ TTC<sup>(1)</sup>** / couple

Nous pouvons vous organiser de superbes cérémonies de mariages balinaises, au temple avec un prêtre local, avec les rituels balinaises, en costumes traditionnels, avec musique locale. Plusieurs options et lieux sont possibles (nous consulter). Ces mariages sont folkloriques et n'ont aucun caractère officiel, ni à Bali, ni en France.





### UBUD, CAPITALE DE L'ART BALINAIS

Une introduction aux charmes d'Ubud, la capitale culturelle de Bali, à travers ses musées, ses galeries et son marché. Découvrez l'art classique Balinais ainsi que l'art moderne émergeant à travers la visite des musées Rudana, Blanco Renaissance et ARMA. Déjeuner dans un restaurant avec superbe vue sur les rizières en terrasses. Visite de la galerie Tillem pour apprécier sa collection de sculptures sur bois. Les courageux pourront s'essayer à la sculpture. L'après-midi se terminera par une balade au marché d'Ubud.

**113€ TTC<sup>(1)</sup>**

par personne, journée avec déjeuner

### LACS ET COLLINES DE BALI

Une échappée vers les hauteurs de Bali, ses lacs et ses collines. La journée commence par une visite du temple royal de Taman Ayung datant du XVII<sup>e</sup> siècle et renommé pour ses larges douves et ses riches sculptures. Continuation vers Bedugul, dont la région est renommée pour la beauté de ses 3 grands lacs (Tambliangan, Buyan & Bratan). Visite du marché traditionnel de fruits, légumes et fleurs, puis découverte du temple Ulun Danu qui semble flotter sur le lac. Retour vers le Sud en passant par les superbes rizières de Jatiluwih (classées au Patrimoine Mondial de l'UNESCO). Randonnée d'une heure.

**86€ TTC<sup>(1)</sup>**

par personne, journée avec déjeuner

### BALI CHAMPÊTRE ET TEMPLE DE BESAKIH

Départ pour le village de Sidemen, célèbre pour ses paysages de rizières. Visite de la maison d'un tisserand et découverte de son art. Mini-trekking à travers les rizières (30mn à 1h30, selon vos envies). Découverte des activités agricoles, puis ateliers consacrés aux activités journalières balinaises : cours de cuisine, fabrication d'offrandes, fabrication de l'arak (alcool de riz), escalade de cocotiers et découverte d'un atelier de forgeron. Déjeuner typique balinais, puis visite « temple mère de Bali », le plus important de l'île : le temple de Besakih.

**144€ TTC<sup>(1)</sup>**

par personne, journée avec déjeuner

### DENPASAR « FOODING »

En fin d'après-midi, départ vers Denpasar. Découverte de la confection des célèbres pâtisseries balinaises, les « pie susu ». Arrêt ensuite pour déguster une boisson locale rafraîchissante : le « es teler ». Visite du marché de Badung, pour découvrir les différents fruits, légumes, herbes et épices de Bali. Pour finir, votre guide vous emmènera dans les ruelles déguster les spécialités locales directement auprès des vendeurs de rue.

**68€ TTC<sup>(1)</sup>**

par personne, demi-journée (soirée)

### BALI EN VIEILLE VOLKSWAGEN DECAPOTABLE

Dans de vieilles Volkswagen 181 décapotables, vous parcourrez Bali au gré de ses villages et ses incroyables paysages. Votre guide/chauffeur vous expliquera tout sur la culture, la flore et la faune de l'île des Dieux. 3 itinéraires possibles : Bali Ouest (Taman Ayung, Lac Bratan, Buyan & Tambliangan, Candikuning, Munduk), Bali Centre (Yeh Pulu, Gunung Kawi, Mont Batur, Sebatu, Perdekui), Bali Est (Klungkung, Besakih, Mahagiri, Tirta Gangga, Tenganan).

**67€ TTC<sup>(1)</sup>**

par personne, journée avec déjeuner

### DANCE KECAK A ULUWATU ET FRUITS DE MER A JIMBARAN

Découverte du temple d'Uluwatu, perché sur une falaise, tout au bout de la Préqu'île de Bukit, puis représentation de la plus spectaculaire des danses balinaises : le Kecak. Transfert sur la plage de Jimbaran pour déguster un dîner de fruits de mer dans un « warung » local : crevettes, poisson grillé, calamars, coquillages, servis avec une soupe de légumes et du « sambal » (sauce indonésienne épicée). Langouste possible avec supplément.

**91€ TTC<sup>(1)</sup>**

par personne, soirée avec dîner

### CROISIERE A NUSA LEMBONGAN

Transfert matinal au port de Benoa et embarquement sur votre catamaran. Traversée vers la petite île de Nusa Lembongan (2h environ). Profitez des eaux cristallines jusqu'au retour vers Bali à 16h. Snorkeling, baignade, bateau à fond de verre, visite du village et de ses fermes d'algues. Possibilité de plongée bouteilles ou massage, avec supplément. Un déjeuner barbecue vous sera servi, incluant les boissons.

**95€ TTC<sup>(1)</sup>**

par personne, journée avec déjeuner

### DECOUVERTE CULTURELLE DE LOMBOK

Uniquement au départ des hôtels de Lombok  
Journée de découverte des différentes cultures ethniques de l'île de Lombok. Vous visiterez les temples hindous de Batu Bolong et Segara Beach, ainsi que le cimetière décoré de la communauté chinoise. Visite du marché traditionnel de Kebun Roek et du musée de West Nusa Tenggara qui expose différents artefacts historiques des îles de Lombok et Sumbawa. Enfin, la journée se terminera par une visite du sommet du Mont Pingsong et du sanctuaire qui le coiffe.

**60€ TTC<sup>(1)</sup>**

par personne, journée avec déjeuner





## INITIATION BALINAISE

Une découverte rapide de l'essentiel de Bali, des plages du Sud aux rizières d'Ubud, en passant par les temples emblématiques que sont Besakih, Ulun Danu, Taman Ayun ou Tanah Lot. Idéal pour ceux qui veulent combiner la culture balinaise avec un séjour sur les plages de Bali ou de Lombok. Une belle introduction à la sérénité balinaise !



**1<sup>er</sup> JOUR • AEROPORT • SANUR (15 KM)**

Accueil à l'arrivée et transfert à votre hôtel situé dans la zone de la plage de Sanur. Fin d'après-midi libre. Nuit à Sanur

**2<sup>e</sup> JOUR • SANUR • KLUNGKUNG • TENGANAN • CANDIDASA (45 KM)**

Départ en voiture privée avec votre guide et votre chauffeur vers le village de Batubalan où vous assisterez à une représentation de la célèbre danse du Barong et du Keris. Continuation en direction de Klungkung pour visiter le Kerta Gosa, l'ancien palais de justice et ses peintures de style « Wayang ». En début d'après-midi, vous continuez vers Candidasa avec des arrêts pour visiter les salines de Kusamba et le temple de Goa Lawah avec sa grotte aux chauves-souris. La journée se terminera par la visite du village de Tenganan, réputé pour son architecture restée primitive ainsi que pour le tissage et la vannerie. Nuit en bord de mer à Candidasa.

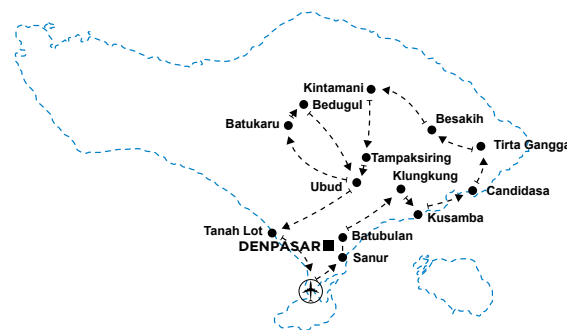

**3<sup>e</sup> JOUR • CANDIDASA • BESAKIH • KINTAMANI • UBUD (120 KM)**

Visite du palais aquatique de Tirta Gangga avec ses nombreux bassins. Route avec de jolis points de vue sur le plus haut volcan de Bali : le Mont Agung (2564 m) via les villages de Sibetan et Selat. Visite du « temple mère de Bali » : le plus important de l'île, le temple de Besakih. Votre chemin serpente ensuite à travers la montagne vers Kintamani et sa vue impressionnante sur le lac Batur et son volcan. Dans l'après-midi, direction Tampaksiring et visite des sources sacrées de Tirta Empul, où viennent se purifier les pèlerins. Un peu plus au Sud, visite du temple de Gunung Kawi, sculpté dans une paroi rocheuse. Nuit à Ubud, la capitale culturelle et artistique de Bali.

**4<sup>e</sup> JOUR • REGION D'UBUD (25 KM)**

Matinée consacrée à la découverte d'Ubud en compagnie de votre guide et de votre chauffeur : visite rapide du Palais royal et temps libre pour une promenade matinale dans le marché d'Ubud réputé pour la richesse de son artisanat local. Visite du « Agung Rai Museum of Art », l'une des meilleures collections de peintures balinaises. En Option : promenade dans la « forêt des singes » (supplément de 3 USD/personne, à régler sur place). L'après-midi, visite des villages de Mas (sculpture sur bois) et Batuan (peintures balinaises). Avant de retourner à Ubud, visite du temple de Goa Gajah, la grotte de l'éléphant. Fin de journée libre.

**5<sup>e</sup> JOUR • UBUD • BATUKARU • BEDUGUL • UBUD (125 KM)**

Traversée de la région de Jatiluwih, renommée pour ses superbes paysages de rizières en terrasses, dont le système traditionnel d'irrigation, « le Subak » a été classé au Patrimoine Mondial par l'UNESCO. Randonnée d'1h dans les rizières. Ensuite, visite du mystérieux temple de Batukaru, construit en pleine jungle, sur les pentes du Mont Batukaru. En seconde partie de journée, arrêt au marché traditionnel de Bedugul, non loin du lac Bratan, au bord duquel, vous visiterez le temple d'Ulun Danu, qui semble flotter sur le lac ! Retour à Ubud en fin de journée.

**6<sup>e</sup> JOUR • UBUD • TAMAN AYUN • TANAH LOT • AEROPORT (60 KM)**

Direction l'Ouest de Bali, vers Mengwi pour visiter le temple de Taman Ayun datant du XVII<sup>e</sup> siècle et renommé pour ses larges douves et ses riches sculptures. Continuation vers le temple de Tanah Lot, le plus célèbre de Bali, en bord de mer. Selon l'horaire de votre vol retour, temps libre avant votre transfert à l'aéroport, ou prolongation de votre voyage par un séjour balnéaire.

**1450€ TTC <sup>(1)</sup>**

**8 jours/5 nuits en petit déjeuner**

du 10/01/17 au 20/03/17.

**LES ATOUTS**

- Voiture privée avec chauffeur + guide francophone (en demande sur juillet/août)
- Petits déjeuners et visites incluses.
- 8 temples, 3 palais, 2 marchés !
- 3 nuits à Ubud.

**BON À SAVOIR**

- 3 catégories d'hébergement possibles.
- Avec supplément : demi-pension ou pension complète.



**L'HÉBERGEMENT**

(3\* / 4\* / 4\*sup)

**Sanur** : Swiss-Belresort Watu Jimbar / Mercure Sanur / Alila Seminyak

**Candidasa** : Pondok Bambu / Nirwana / Alila Manggis

**Ubud** : Sri Ratih / Rada Phala / Alila Ubud  
Hôtels indiqués ou similaires (norme locale)



## BALI CLASSIQUE

Un circuit très complet avec tous les sites classiques de Bali. Des plages de sable noir de Lovina, au Nord, à la pointe Sud de Bali et ses falaises, c'est le circuit des temples, palais, marchés, volcans, lacs, avec en prime, 2 randonnées dans les superbes paysages balinais. Pour ceux qui veulent s'imprégner de la culture balinaise !





**1<sup>er</sup> JOUR • AEROPORT • UBUD (40 KM)**

Accueil à l'arrivée par votre guide et votre chauffeur, puis transfert à votre hôtel situé à Ubud, la capitale culturelle et artistique de Bali.

**2<sup>e</sup> JOUR • UBUD • KINTAMANI • BESAKIH • UBUD (110 KM)**

Départ vers Tampaksiring et visite du temple de Gunung Kawi, sculpté dans une paroi rocheuse. Visite des sources sacrées de Tirta Empul. Continuation vers Kintamani et sa vue sur le lac Batur et son volcan. Vous longerez ensuite le Mont Agung (2564 m) pour visiter le temple de Besakih.

**3<sup>e</sup> JOUR • UBUD • KLUNGKUNG • TENGANAN • CANDIDASA (65 KM)**

Visite rapide du Palais royal et temps libre dans le marché d'Ubud. Découverte des peintures balinaises du « Agung Rai Museum of Art », puis continuation vers le temple de Goa Gajah. Arrêt au village de Mas (sculpture sur bois). Route vers Klungkung pour visiter le Kerta Gosa, l'ancien palais de justice, puis arrêt au temple de Goa Lawah. Fin de journée au village de Tenganan, réputé pour son architecture primitive.

**4<sup>e</sup> JOUR • CANDIDASA • AMED • SANGSIT • LOVINA (125 KM)**

Visite du palais aquatique de Tirta Gangga avec ses nombreux bassins, continuation vers le petit village de pêcheurs d'Amed et visite des salines artisanales d'Amed. Route vers Sangsit pour visiter le temple de Beji, dédié à la déesse Dewi Sri et la prospérité.

**5<sup>e</sup> JOUR • LOVINA • SERIRIT • MUNDUK (40 KM)**

Matinée libre sur la plage de Lovina. En option : croisière d'observation des dauphins (supplément de 14 USD/personne à régler sur place). Route vers Seririt, puis superbe route de montagne et rizières, jusqu'au village de Munduk. Randonnée de 2h à travers cascades, plantations d'épices et de café. Arrêt dans le village pour une dégustation de café local.

**6<sup>e</sup> JOUR • MUNDUK • BEDUGUL • BATUKARU • REGION DE TABANAN (80 KM)**

Départ vers Bedugul en longeant les superbes lacs Buyan et Tamblingan. Arrivée au bord du Lac Bratan et visite du temple d'Ulun Danu. Arrêt au marché traditionnel de Bedugul. Traversée de la région de Jatiluwih, renommée pour ses superbes paysages de rizières en terrasses, dont le système traditionnel d'irrigation, « le Subak » a été classé au Patrimoine Mondial par l'UNESCO. Randonnée d'1h dans les rizières, puis visite du mystérieux temple de Batukaru.

**7<sup>e</sup> JOUR • REGION DE TABANAN • TANAH LOT • ULAWATU • SANUR (100 KM)**

Direction l'Ouest de Bali, vers Mengwi pour visiter le temple de Taman Ayun datant du XVII<sup>e</sup> siècle. Continuation vers le temple de Tanah Lot, le plus célèbre de Bali. Route vers l'extrême Sud de Bali, vers la péninsule de Bukit et le temple d'Uluwatu. Promenade le long des falaises, puis représentation de la plus spectaculaire des danses balinaises : le Kecak. Nuit à Sanur. Fin des services guide/chauffeur.

**8<sup>e</sup> JOUR • SANUR • AEROPORT (15 KM)**

Matinée libre pour profiter de la plage. Selon l'horaire de votre vol retour, transfert à l'aéroport, ou prolongation de votre voyage par un séjour balnéaire.

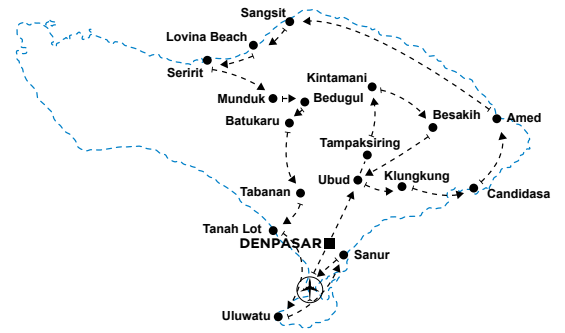

**1660€ TTC <sup>(1)</sup>**

**10 jours/7 nuits en petit déjeuner**

du 10/01/17 au 20/03/17.

**LES ATOUTS**

- Voiture privée avec chauffeur + guide francophone (en demande sur juillet/août)
- Petits déjeuners et visites incluses.
- 10 temples, 3 palais, 2 marchés, 2 randonnées !
- 2 nuits à Ubud.

**BON À SAVOIR**

- 3 catégories d'hébergement possibles.
- Avec supplément : demi-pension ou pension complète.



**L'HÉBERGEMENT**

(3\* / 4\* / 4\*sup)

**Ubud :** Sri Ratih / Rada Phala / Alila Ubud

**Candidasa :** Pondok Bambu / Nirwana / Alila Manggis

**Lovina :** Aneka / The Lovina / The Damai

**Munduk :** Puri Lumbung / Sanak Retreat / Sanak Retreat

**Tabanan :** Puri Taman Sari / Puri Taman Sari / Waka Gangga

**Sanur :** Swiss-Belresort Watu Jimbar / Mercure Sanur / Alila Seminyak  
*Hôtels indiqués ou similaires (norme locale)*



## **GRAND TOUR DE BALI & KAWAH IJEN**

Le circuit le plus complet : toutes les côtes de Bali, ainsi que les temples, palais et volcans de l'intérieur de l'île, plus une ascension du volcan Kawa Ijen à Java, pour voir les porteurs de soufre dans leur montée jusqu'au lac d'acide qui remplit le cratère. Saisissant !



**1<sup>er</sup> JOUR • AEROPORT • UBUD (40 KM)**

Accueil à l'arrivée par votre guide et votre chauffeur, puis transfert à votre hôtel situé à Ubud, la capitale culturelle et artistique de Bali.

**2<sup>e</sup> JOUR • UBUD • KINTAMANI • BESAKIH • UBUD (110 KM)**

Départ vers Tampaksiring et visite du temple de Gunung Kawi. Visite des sources sacrées de Tirta Empul. Continuation vers Kintamani et le lac Batur, puis visite du temple de Besakih.

**3<sup>e</sup> JOUR • UBUD • KLUNGKUNG • TENGANAN • CANDIDASA (65 KM)**

Visite du Palais royal et temps libre au marché d'Ubud. Découverte du « Agung Rai Museum of Art », puis continuation vers le temple de Goa Gajah. Arrêt au village de Mas (sculpture sur bois). Route vers Klungkung pour visiter le Kerta Gosa, l'ancien palais de justice, puis le temple de Goa Lawah. Visite du village de Tenganan, réputé pour son architecture primitive.

**4<sup>e</sup> JOUR • CANDIDASA • AMED • SANGSIT • LOVINA (125 KM)**

Visite du palais aquatique de Tirta Gangga, continuation vers le petit village de pêcheurs d'Amed et visite des salines artisanales d'Amed. Route vers Sangsit pour visiter le temple de Beji.

**5<sup>e</sup> JOUR • LOVINA • GILIMANUK • KETAPANG OU LICIN (85 OU 110 KM)**

Matinée libre pour profiter de la plage de sable noir de Lovina. En option : Croisière d'observation des dauphins (supplément de 14 USD/personne à régler sur place). Route pour Gilimanuk. Traversée en ferry vers Ketapang, sur l'île de Java.

**6<sup>e</sup> JOUR • KETAPANG OU LICIN • KAWAH IJEN • GILIMANUK • PEMUTERAN (90 OU 110 KM)**

Départ très matinal, puis trekking de 3 km (1h30 à 2h) jusqu'au sommet du volcan Kawah Ijen à 2385 m, pour une vue imprenable sur le lac d'acide du cratère et les porteurs de soufre. Retour à Bali et continuation vers le village de pêcheurs de Pemuteran.

**7<sup>e</sup> JOUR • PEMUTERAN • SERIRIT • MUNDUK (100 KM)**

Route vers Seririt et visite du seul monastère bouddhiste de Bali, le Brahma Arama Vihara, puis détente dans les sources chaudes de Banjar. Départ vers Munduk à travers les rizières. En option : à la place des visites prévues, offrez-vous une journée sur l'île de Menjangan : plage de sable blanc et snorkeling. Supplément de 80 €/personne, à régler avant le départ).

**8<sup>e</sup> JOUR • MUNDUK • BEDUGUL • BATUKARU • REGION DE TABANAN (80 KM)**

Randonnée de 2h à travers cascades, plantations d'épices. Départ vers Bedugul le long des superbes lacs Buyan et Tamblingan. Visite du temple d'Ulun Danu. Arrêt au marché traditionnel de Bedugul. Traversée de la région de Jatiluwih, avec ses rizières en terrasses. Randonnée d'1h dans les rizières. Puis visite du temple de Batukaru. Nuit dans la région de Tabanan.

**9<sup>e</sup> JOUR • REGION DE TABANAN • TANAH LOT • ULAWATU • SANUR (100 KM)**

Départ vers Mengwi pour visiter le temple de Taman Ayun datant du XVII<sup>e</sup> siècle. Continuation vers le temple de Tanah Lot. Route au Sud, vers la péninsule de Bukit et le temple d'Uluwatu. Spectacle de danse Kecak. Nuit à Sanur. Fin des services guide/chauffeur.

**10<sup>e</sup> JOUR • SANUR • AEROPORT (15 KM)**

Matinée libre pour profiter de la plage. Selon l'horaire de votre vol retour, transfert à l'aéroport, ou prolongation de votre voyage par un séjour balnéaire.



**1910€ TTC <sup>(1)</sup>**

**12 jours/9 nuits en petit déjeuner**  
du 10/01/17 au 20/03/17.

**LES ATOUTS**

- Voiture privée avec chauffeur + guide francophone (en demande sur juillet/août)
- Petits déjeuners et visites incluses.
- Itinéraire complet sur Bali.
- Ascension du volcan Kawah Ijen (Java).

**BON À SAVOIR**

- 3 catégories d'hébergement possibles.
- Avec supplément : demi-pension ou pension complète.



**L'HÉBERGEMENT**

(3\* / 4\* / 4\*sup)

**Ubud :** Sri Ratih / Rada Phala / Alila Ubud

**Candidasa :** Pondok Bambu / Nirwana / Alila Manggis

**Lovina :** Aneka / The Lovina / The Damai

**Java :** Ketapang Indah / Ketapang Indah / Ijen Resort

**Pemuteran :** Arjuna Homestay / Adi Asri / The Menjangan

**Munduk :** Puri Lumbung / Sanak Retreat / Sanak Retreat

**Tabanan :** Puri Taman Sari / Puri Taman Sari / Waka Gangga

**Sanur :** Swiss-Belresort Watu Jimbar / Mercure Sanur / Alila Seminyak / Mercure Sanur

*Hôtels indiqués ou similaires norme locale.*

(1) Exemple de prix par personne en chambre double catégorie Confort, vols internationaux inclus.



**CANDIDASA (CÔTE EST)**  
**ALILA MANGGIS \*\*\*\*\***

**93€ TTC<sup>(1)</sup>**  
 La nuit en  
 petit déjeuner

Boutique-hotel « design » de 55 chambres en bord de mer au milieu d'une reposante cocoteraie, à quelques minutes de Candidasa. Vous retrouverez le style d'architecture contemporain habituel de la chaîne Alila avec des petites touches balinaises. Très beau restaurant ouvert, entouré de bassins des nénuphars. Grande piscine, fitness center, yoga, location de vélos, navette gratuite vers Candidasa. L'hôtel est idéalement situé pour découvrir l'Est de Bali et notamment Klungkung, Besakih et Tirta Gangga.



**LOVINA (CÔTE NORD)**  
**THE DAMAI \*\*\*\* SUP**

**102€ TTC<sup>(1)</sup>**  
 La nuit en  
 petit déjeuner

« Difficile à trouver, difficile à quitter ! », c'est le slogan de ce charmant petit hôtel de 14 villas, niché sur les hauteurs de Lovina, avec une superbe vue sur la mer et la jungle. Toutes les villas disposent d'une piscine ou d'un bain à remous, et offrent les services d'un majordome. Le restaurant, plusieurs fois primé, sert des légumes et des viandes issus directement de la ferme bio de l'hôtel. Massages dans votre villa ou au « spa pavillon ». Plage de sable noir à 10 mn en navette (gratuite). N'hésitez pas à participer aux croisières aux dauphins ou aux randonnées organisées par l'hôtel !



**PEMUTERAN (CÔTE NORD-OUEST)**  
**THE MENJANGAN \*\*\*\***

**58€ TTC<sup>(1)</sup>**  
 La nuit en  
 petit déjeuner

Un incroyable resort « Nature » dans la forêt sur un domaine de 382 hectares à la lisière du Parc National de Bali Barat. Vous y croiserez très facilement des singes et des biches. 12 chambres et suites disposées autour d'une piscine lagon. 10 villas situées en bord de plage. 2 restaurants dont l'un situé dans une tour en bois, avec une vue exceptionnelle sur le parc national et la mer. Nombreuses activités : balades à cheval ou en VTT en forêt ou dans la mangrove, observation des oiseaux, kayak, spa, plongée bouteille à l'île de Menjangan. Le must : la sortie snorkeling !



**SIDEMEN**  
**SURYA SHANTI VILLA \*\*\*\***

**103€ TTC<sup>(1)</sup>**  
 La nuit en  
 petit déjeuner

Un charmant petit « eco-resort » de 11 chambres, situé au milieu des rizières, sur les pentes du Mont Agung. L'hôtel s'est investi dans le tourisme responsable et s'est particulièrement impliqué avec les habitants et les autorités locales pour un développement dans le respect de l'environnement. Tout son personnel a été recruté dans les villages des alentours. Le restaurant sert les produits de sa ferme bio. Piscine, spa, trekking dans les rizières (offert), navette gratuite vers le village de Sidemen, cours de cuisine. Au Surya Shanti, vous êtes au cœur du VRAI Bali !



**TEMBOK (CÔTE NORD-EST)**  
**SPA VILLAGE TEMBOK \*\*\*\*\***



**73€ TTC<sup>(1)</sup>**  
 La nuit en  
 petit déjeuner

Un luxueux village thermal ou « spa-resort » situé sur la côte Nord de Bali, dans un cadre sauvage, idéal pour la méditation. L'hôtel se définit comme un sanctuaire contre les pressions du monde extérieur, avec au programme : soins balinaïes, rajeunissement, bien être et spiritualité. Le spa propose de nombreux programmes pour retrouver équilibre et énergie. 31 très belles chambres, suites et villas dont certaines avec piscines. Superbe restaurant ouvert sur la plage de sable noir. Les enfants de moins de 16 ans ne sont pas acceptés. Accros à la technologie, s'abstenir !

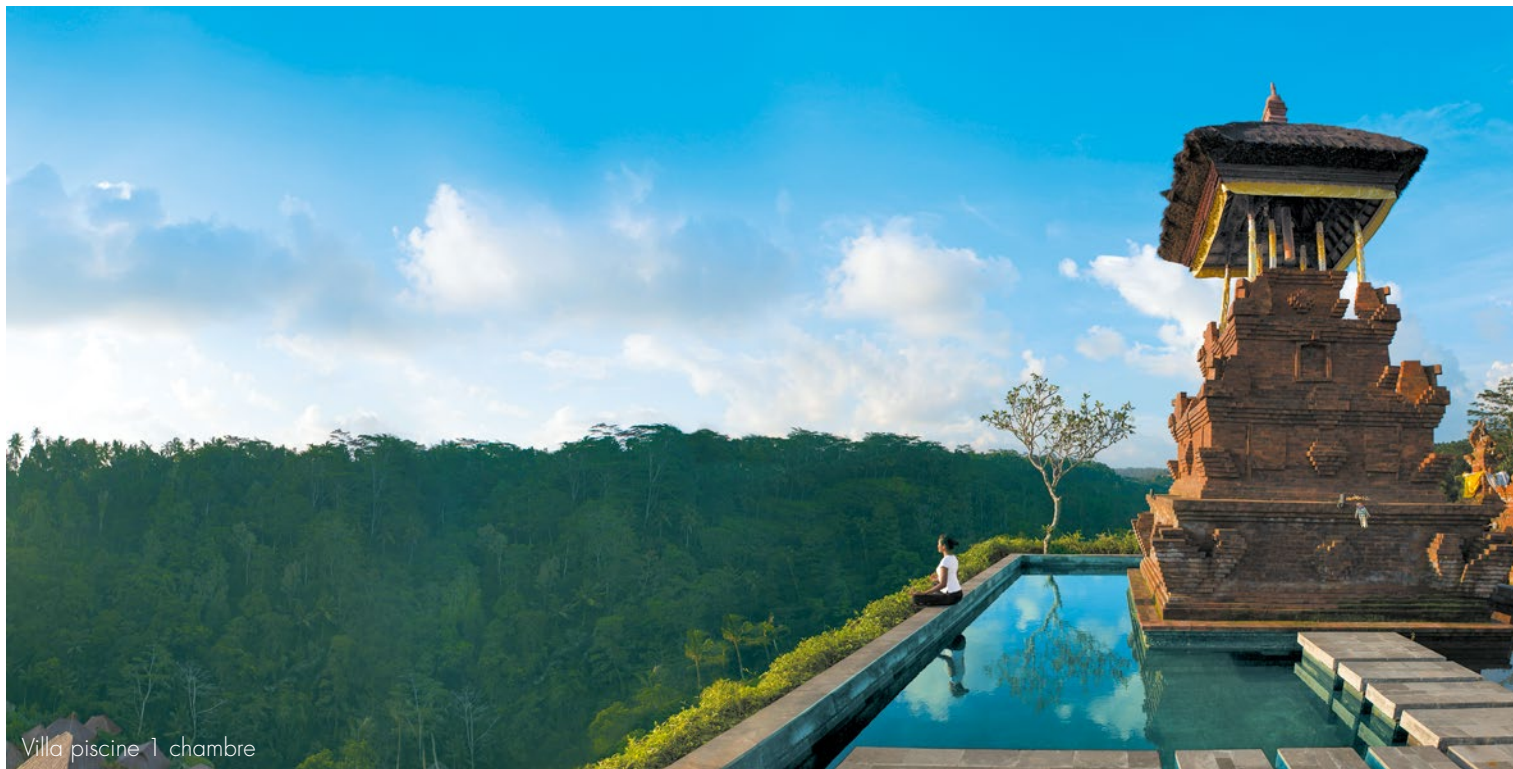

Villa piscine 1 chambre



## MANDAPA, A RITZ-CARLTON RESERVE \*\*\*\*\* LUXE

**305€ TTC<sup>(1)</sup>**

**La nuit en petit déjeuner**

<sup>(1)</sup> À partir de et par personne.  
Exemple de prix en Reserve Suite double  
du 08/01/17 au 13/07/17.

Comme dans les Mandapas (temples) d'Ubud, le dernier bijou de Ritz-Carlton Reserve se propose de ressourcer votre corps, votre esprit et votre âme... Au son du gong, vous serez accueilli par votre majordome personnel, qui vous assistera durant tout votre séjour. Le Luxe, tout simplement !

### VOS ENFANTS

Le programme « Mini-Explorers » propose des activités adaptées aux enfants et en rapport avec la culture balinaise.

### VOTRE ESCALE

35 suites et 25 villas, à flanc de colline, dans une boucle de la rivière Ayung. Les Reserve suites (100 m<sup>2</sup>) disposent d'une vue forêt ou rizière. Mandapa suites (145 m<sup>2</sup>). Villas piscine 1 chambre (430 m<sup>2</sup>) avec 3 vues possibles : forêt, rizières ou rivière. Villas piscine 2 chambres (995 m<sup>2</sup>) et 3 chambres (2000 m<sup>2</sup>). Les suites disposent toutes de patios privés ; les villas, d'un jardin privatif avec piscine.

### BONS PLANS\*

Nuits offertes, Réservez tôt -10% à D-60, Navette gratuite pour Ubud.

### LA TABLE

Le restaurant principal « Sawah Terrace » avec sa belle vue sur les rizières, vous propose une cuisine balinaise et asiatique, avec quelques plats issus du jardin bio du chef. Le restaurant gastronomique « Kubu at Mandapa » avec vue sur la rivière, offre un menu de spécialités méditerranéennes, et dispose, pour les amoureux de 9 petits « cocons » privés surplombant la rivière. 2 bars : le « Pool Bar » et « The Library » proposant aussi des snacks.

### LOISIRS

Grande piscine à débordement, cours de yoga, activités culturelles quotidiennes, différentes cérémonies selon le calendrier culturel balinaise. Avec participation : location de vélos, jogging avec guide. BIEN-ÊTRE : le Mandapa Spa dispose de 7 superbes salles de soins et offre un vaste programme de traitements basés sur la pharmacopée balinaise, mais aussi sur les produits siglés ESPA®.

### L'AVIS DE L'EXPERT

Les villas avec piscine sont tout simplement exceptionnelles et parmi les plus spacieuses de l'île ! Pour les amateurs de grand luxe.

\* Offres valables à certaines dates et soumises à conditions.



## PITA MAHA RESORT & SPA \*\*\*\*\*

Surplombant la vallée de Tjampuhan, à 3 minutes seulement du marché d'Ubud, ce charmant petit « boutique-hotel » de 24 villas vous propose un hommage raffiné à la culture balinaise, à travers son architecture typique et la richesse de sa décoration. Un véritable bijou !

### VOTRE ESCALE

24 villas aux toits de chaume, à flanc de colline dans un luxuriant jardin balinaise. Toutes offrent des vues superbes sur la vallée et la nature environnante. Elles sont décorées dans le plus pur style balinaise. 8 villas jardin de 150 m<sup>2</sup> avec salon et salle de bain ouverts sur l'extérieur. 12 villas jardin avec piscines privées (200 m<sup>2</sup>). 4 villas duplex avec piscines privées, une 2<sup>e</sup> chambre à l'étage, une grande terrasse paysagée avec véranda, idéales pour les familles.

### LA TABLE

Le « Terrasse » restaurant vous accueille sur 2 niveaux pour une meilleure vue sur la vallée. On y sert une cuisine asiatique et occidentale raffinée, relevée d'épices et d'herbes locales. « The Lounge Bar » est l'endroit idéal pour prendre un thé en profitant de la vue panoramique, un cocktail ou un apéritif « tapas spécial Bali... ». Le pool bar propose des snacks et des rafraîchissements au bord de la piscine. Possibilité de dîner dans votre villa.

### LOISIRS

Belle piscine à débordement avec vue sur la vallée, transats et parasols, bibliothèque. Navette gratuite vers le centre d'Ubud. Avec supplément : location de vélo, randonnées pédestres ou en vélo guidées, cours de danses ou de cuisine balinaises. BIEN-ÊTRE : le Spa Pita Maha dispose d'un pavillon extérieur, sauna, hamam, bain à remous et piscine d'eau de source.

**134€ TTC<sup>(1)</sup>**

**La nuit en petit déjeuner**

<sup>(1)</sup> À partir de et par personne  
Exemple de prix en villa jardin double  
du 01/11/16 au 30/06/17.

### BONS PLANS\*

1 Enfant gratuit (2 en villa duplex),  
Nuits offertes, Navette gratuite  
pour Ubud.

Aéroport de Denpasar à 40 km

### L'AVIS DE L'EXPERT

Les propriétaires sont des descendants du dernier roi d'Ubud et sont très attentifs au caractère balinaise de l'hôtel. Expérience balinaise garantie !



## MAYA UBUD \*\*\*\*\*

Vue rizières ou vue forêt ? Au Maya Ubud vous aurez le choix, puisque ce luxueux hôtel dispose d'une situation exceptionnelle sur les hauteurs d'Ubud.

**VOTRE ESCALE** Dans un superbe jardin tropical de 10 hectares, 48 chambres et 60 villas, dont la moitié avec piscine privée. Les chambres supérieures (43 m<sup>2</sup>) sont situées dans le bâtiment principal et ont pour la plupart vue sur des rizières, les villas supérieures jardin (150 m<sup>2</sup>) et les villas Pool Deluxe (150 m<sup>2</sup>) sont situées dans le jardin et disposent de vues sur la rivière et la forêt.

**LA TABLE** 2 restaurants : le « Maya Sari », à côté de la piscine, pour une cuisine internationale et indonésienne, et un restaurant asiatique avec un comptoir teppanyaki. 2 bars

**LOISIRS** 2 piscines aménagées avec transats et parasols, salle de gym, yoga, navette vers Ubud, Wi-fi gratuit. BIEN-ÊTRE : Spa at Maya dont les salles de soin ouvrent sur les gorges de la rivière.

**137€ TTC<sup>(1)</sup>**

La nuit en petit déjeuner  
du 06/01/17 au 31/07/17.

### BONS PLANS\*

Réservez tôt -10%, Nuits offertes, Combos avec Maya Sanur.

Aéroport de Denpasar à 40 km

### L'AVIS DE L'EXPERT

Une oasis de verdure et de calme avec un excellent service. Surtout n'oubliez pas d'essayer le magnifique Spa at Maya !



## ALILA UBUD \*\*\*\* SUP

Véritable havre de paix, perché sur une colline surplombant la jungle, Alila Ubud est célèbre mondialement pour son incroyable piscine à débordement.

**VOTRE ESCALE** 56 chambres réparties dans 14 bâtiments d'1 étage en forme de village balinais. 28 supérieures (30 m<sup>2</sup>) à l'étage et 28 Deluxe (65 m<sup>2</sup>) en RDC avec jardins privés. 4 villas vallée (75 m<sup>2</sup>), 4 villas piscine (120 m<sup>2</sup>) avec jardin et piscine privés, 4 Terrace Tree villas (120 m<sup>2</sup>) sur pilotis avec une grande terrasse et vue exceptionnelle sur la vallée.

**LA TABLE** Le restaurant « Plantation » propose une cuisine balinaise savoureuse, ainsi que des plats bio. Le « Cabana Lounge » offre cocktails et plats légers à partager.

**LOISIRS** Piscine à débordement avec transats et parasols, vélos, navette vers Ubud, Wi-fi gratuit. BIEN-ÊTRE : Alila Spa offre des soins mêlant techniques orientales et occidentales.

**110€ TTC<sup>(1)</sup>**

La nuit en petit déjeuner  
du 06/01/17 au 31/03/17.

### BONS PLANS\*

Réservez tôt -10%, transfert offert en cas de combinaison d'hôtels Alila.

Aéroport de Denpasar à 44 km

### L'AVIS DE L'EXPERT

Pas de télévision dans les chambres pour plus de tranquillité. Offrez-vous directement une chambre Deluxe, plus spacieuse.



## WAPA DI UME \*\*\*\*

Une petite structure à l'architecture authentique, posée dans la campagne balinaise, à 15 mn à pied seulement d'Ubud, pour un séjour plein de calme et de sérénité.

**VOTRE ESCALE** 15 chambres Lanai (42 m<sup>2</sup>), dont quelques-unes à l'étage. 8 suites Di Ume (60 m<sup>2</sup>). 8 villas piscine (144 m<sup>2</sup>) avec 1 ou 2 chambres. 1 Wapa villa (120 m<sup>2</sup>) 3 chambres avec piscine. Toutes les chambres disposent de terrasses ou balcon et donnent sur les rizières. Pas de télévision.

**LA TABLE** Un restaurant sur deux étages dans le bâtiment principal avec une superbe vue sur la campagne et les rizières. Cuisine balinaise et internationale.

**LOISIRS** Belle piscine à 2 niveaux avec bords de pierre, navette vers Ubud. Avec participation : cours de cuisine, yoga, randonnées dans les rizières. BIEN-ÊTRE : Spa sur 3 niveaux, avec bain à remous, centre de beauté, 2 salles de soins.



Villa piscine

**92€ TTC<sup>(1)</sup>**

La nuit en petit déjeuner  
du 08/01/16 au 31/03/16

### BONS PLANS\*

Nuits offertes, Voyage de noces (massage offert).

Aéroport de Denpasar à 44 km

### L'AVIS DE L'EXPERT

Un charme fou pour ce petit hôtel typiquement balinaise. On aime sa proximité avec Ubud.



## MATHIS RETREAT UBUD \*\*\*\*

Anciennement le Kenanga Ubud, cet hôtel dont le propriétaire francophone, est installé au bord de superbes rizières. Ambiance zen !

**VOTRE ESCALE** 21 chambres et bungalows, enchâssés dans un écrin de végétation tropicale, avec une décoration mélangeant modernité et tradition balinaise. Les chambres supérieures disposent d'une terrasse avec un sofa, les bungalows ont leurs propres jardins privés.

**LA TABLE** Le restaurant « Terracotta », vue sur les rizières, est une table raffinée et élégante, renommée pour sa cuisine balinaise rehaussée d'une pointe de saveurs internationales.

**LOISIRS** 2 piscines aménagées avec transats et parasols, salle de gym, yoga, navette vers Ubud, Wi-fi gratuit. BIEN-ÊTRE : Spa at Maya dont les salles de soin ouvrent sur les gorges de la rivière. 1 piscine qui donne l'impression de déborder sur les rizières, balades dans les rizières, yoga, Wi-fi. Avec supplément : Spa (massages balinaise, et soins relaxants), locations de voitures, excursions.

**76€ TTC<sup>(1)</sup>**

La nuit en petit déjeuner  
du 04/01/17 au 31/03/17.

### BONS PLANS\*

Nuits offertes, combos avec Villa Mathis Umalas.

Aéroport de Denpasar à 39 km

### L'AVIS DE L'EXPERT

Une des meilleures vues sur rizières d'Ubud avec un accueil en français !





## THE KAYON UBUD RESORT \*\*\*\*

Le Kayon Resort est niché au bord d'une gorge taillée par la rivière, à 10 mn d'Ubud, avec une vue incroyable sur la jungle environnante.

**VOTRE ESCALE** Petite structure de charme n'utilisant que des matériaux et une architecture traditionnelle. 6 chambres deluxe vallée (40 m<sup>2</sup>) dans l'aile Nord, sur 2 niveaux. 12 Kayon suites rivière (45 m<sup>2</sup>) dans l'aile Sud, sur 3 niveaux. 5 villas piscine bord de rivière (90 m<sup>2</sup>) avec piscines privées et superbes vue sur la rivière en contrebas.

**LA TABLE** Le « Kepitu » est un restaurant ouvert à 180° sur la piscine et la jungle, proposant une carte aux influences occidentales, asiatiques et balinaises. Le « Canyon Jetty » est une jetée panoramique suspendue au-dessus du canyon, où l'on peut déguster un thé ou un déjeuner léger.

**LOISIRS** Piscine à débordement, avec vue sur la jungle, yoga, balades (village & rizières), activités balinaises, navette pour Ubud. BIEN-ÊTRE : Le « Spa Serayu », perché à 20 m sur la falaise.

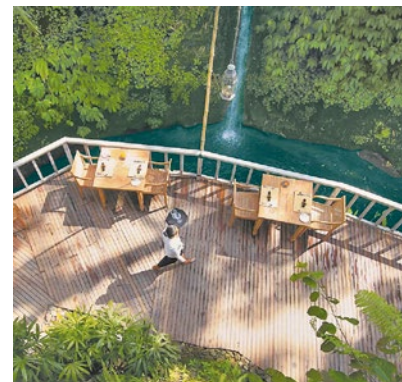

**90€ TTC<sup>(1)</sup>**

La nuit en petit déjeuner  
du 08/01/17 au 30/06/17.

### VOS ENFANTS

Enfants de moins de 12 ans non acceptés à l'hôtel.

### BON PLAN\*

Massage offert pour 3 nuits de séjour.

Aéroport de Denpasar à 41 km

### L'AVIS DE L'EXPERT

Ambiance balinaise garantie.  
L'hôtel est classé N°2 de tout Bali sur un célèbre site d'avis hôteliers !



## SRI RATIH COTTAGES \*\*\*

Situé à quelques minutes du centre-ville d'Ubud, le Sri Ratih Cottages est un charmant petit hôtel de style balinaise à prix doux !

**VOTRE ESCALE** 30 chambres autour de la piscine dans un jardin tropical. Les 6 chambres supérieures (35 m<sup>2</sup>) et 8 deluxe (38 m<sup>2</sup>) ont une vue sur les jardins. Les 12 suites (63 m<sup>2</sup>) disposent d'un salon et d'une terrasse privative.

**LA TABLE** Le « Sri Ratih Cafe & Jewelry » est un restaurant ouvert sur l'extérieur avec un magasin de bijoux à l'étage. Cuisine variée.

**LOISIRS** Piscine dans le jardin, Wi-fi gratuit. Avec participation : yoga, cours de cuisine. BIEN-ÊTRE : le Sri Rathi Spa propose une variété de soins dont des massages balinaise.

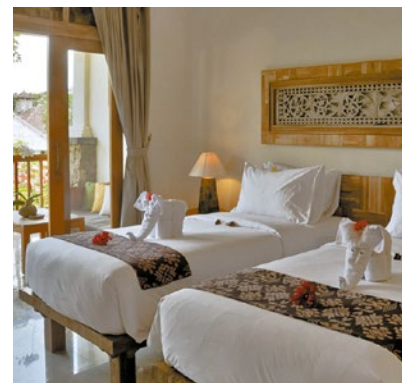

**33€ TTC<sup>(1)</sup>**

La nuit en petit déjeuner  
du 07/01/17 au 26/05/17.

### BON PLAN\*

Navette gratuite vers Ubud.

Aéroport de Denpasar à 40 km

### L'AVIS DE L'EXPERT

Un excellent rapport qualité prix pour ce petit hôtel d'entrée de gamme très proche d'Ubud.

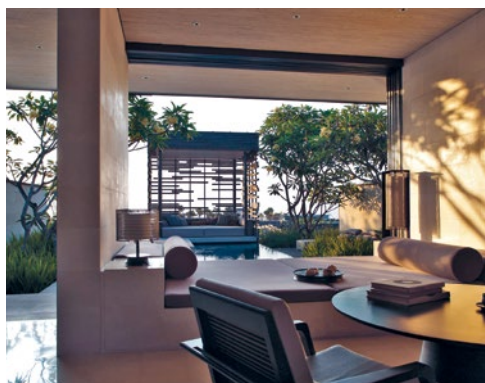

## ALILA VILLAS ULUWATU \*\*\*\*\* LUXE

Accroché à une falaise de la péninsule de Bukit, cet hôtel spectaculaire est mondialement renommé pour son architecture moderne, épurée et sa politique de développement durable. Ses superbes villas avec piscines invitent au calme et à la relaxation.

### VOTRE ESCALE

Chacune des 65 villas dispose d'une piscine « miroir » privée et d'une grande terrasse jardin. Véritables hymnes à l'architecture contemporaine elles allient pierre, verre et bois avec des toits recouverts de pierre de lave pour retenir la fraîcheur. 56 villas 1 chambre (291 m<sup>2</sup>), 3 villas 2 chambres (2000 m<sup>2</sup>) et 6 villas 3 chambres (2000 à 3000 m<sup>2</sup>) en bord de falaise avec vue panoramique. Toutes les villas disposent d'un majordome.

### LA TABLE

2 restaurants : le « Cire » décline une cuisine internationale avec une belle terrasse donnant sur la piscine et la mer. Le « Warung », dans un décor à la fois moderne et rustique, propose des spécialités locales préparées dans une cuisine ouverte, sur une grande table commune très conviviale.

### LOISIRS

Grande piscine de 50 m qui semble déborder de la falaise dans la mer, centre de fitness, galerie d'art, bibliothèque, Wi-fi gratuit. Superbes salons « Sunset Cabanas » en suspension au dessus de la falaise. Petite plage sauvage en contrebas (600 marches !). BIEN-ÊTRE : Le Spa Alila propose une gamme de soins inspirés de techniques asiatiques ancestrales.

**407€ TTC<sup>(1)</sup>**

**La nuit en petit déjeuner**

<sup>(1)</sup> À partir de et par personne.  
Exemple de prix en villa 1 chambre double du 06/01/17 au 15/07/17.

### BONS PLANS\*

Réservez tôt -20% à D-90, Long séjour, transfert offert en cas de combinaison d'hôtels Alila.

Aéroport de Denpasar à 17 km

### L'AVIS DE L'EXPERT

Un vrai coup de cœur ! Imaginez une villa de luxe design de 291 m<sup>2</sup> minimum, votre piscine privée, votre majordome. C'est un peu isolé, mais parfait pour les couples souhaitant « cocooner » dans le calme et la sérénité.



## BELMOND JIMBARAN PURI \*\*\*\*\*

Situé sur la plus belle plage du sud de Bali, Belmond Jimbaran Puri vous ouvre ses portes dans un écrin fleuri. Raffinement de la chaîne Belmond, cottages au style balinais chic, intimité... Détendez-vous et laissez-vous transporter par l'esprit de l'île.

### VOTRE ESCALE

Un esprit « boutique-hotel » avec ses 42 cottages indépendants et 19 villas aux toits de chaume, s'intégrant parfaitement à la nature environnante, répartis entre supérieurs vue jardin (90m<sup>2</sup>), suites vue jardin (100m<sup>2</sup>) et villas deluxe 1 chambre avec piscine privée (350m<sup>2</sup>). Haut plafond, poutres apparentes, marbre et bois donnent aux chambres un aspect très typique en toute délicatesse.

### LA TABLE

L'hôtel dispose de 2 restaurants à la carte et 1 bar : « Tujung Restaurant » propose une savoureuse cuisine indonésienne ; « Nelayan », pieds dans le sable, offre de délicieux poissons et fruits de mer fraîchement pêchés, ainsi que de savoureux plats à influence méditerranéenne ; « Puri Bar » au bord de la piscine sert des plats légers ainsi que de délicieux cocktails.

### LOISIRS

Belle plage de 4 km, 1 piscine et 1 bassin enfant. Wi-Fi gratuit. A proximité : planche à voile, canoë, sorties snorkeling, surf, centre de plongée. BIEN-ETRE : en plein air et à quelques pas de la plage, le « Beach Spa » dispose de 4 salles de massages.

**156€ TTC<sup>(1)</sup>**

**La nuit en petit déjeuner**

<sup>(1)</sup> A partir de et par personne.  
Exemple de prix en cottage supérieur du 03/01/17 au 31/03/17.

### VOS ENFANTS

1 piscine enfants, service de babysitting (en supplément).

### BONS PLANS\*

Enfants gratuits, Nuits offertes, Réservez tôt jusqu'à -30%.

Aéroport de Denpasar à 7 km

### L'AVIS DE L'EXPERT

Loin du tumulte de Kuta et Legian, cet hôtel est une oasis de calme et de luxe discret.



## AMARTERRA VILLAS \*\*\*\*\*

Une adresse confidentielle, à 5 mn à pied d'une des plus belles plages de Bali, avec 39 villas de 200 à 300 m<sup>2</sup> à la décoration balinaise contemporaine, et appartenant à la prestigieuse collection MGallery d'ACCOR Hotels. Une oasis de calme à Nusa Dua.

### VOTRE ESCALE

Nichées le long de belles allées agrémentées de ruisseaux et de fontaines, les villas recréent l'atmosphère des maisons balinaises traditionnelles avec des toits en alang alang (chaume), le mobilier en bois sculpté, le salon extérieur avec « bale » (lit extérieur) et fontaines. Chaque villa dispose d'une piscine privée, d'une salle de bain avec bain à remous et douches intérieure et extérieure. 32 villas une chambre, 6 avec 2 chambres et une villa 3 chambres.

### LA TABLE

Le restaurant et bar « Terra Terrace » : à l'aide de techniques culinaires contemporaines, le chef créé une fusion unique entre les goûts riches de la cuisine balinaise et les plats indonésiens authentiques, le résultat étant présenté dans un style moderne. Possibilité de restauration dans les villas.

### LOISIRS

Grande piscine paysagée, belle plage avec beach club privé (à 5 mn à pied, navette gratuite), centre de fitness. Wi-fi gratuit. BIEN-ÊTRE : le Spa Amarterra associe les bienfaits de l'eau et de la terre mélangée à des ingrédients naturels, pour une gamme de soins et de massages revitalisants. A proximité : Golf 18 trous à 5 mn à pied.

**200€ TTC<sup>(1)</sup>**

**La nuit en petit déjeuner**

<sup>(1)</sup> À partir de et par personne. Exemple de prix en en villa 1 chambre double du 02/01/17 au 14/07/17.

### BON PLAN\*

Réservez tôt -15% à D-90

Aéroport de Denpasar à 13 km

### L'AVIS DE L'EXPERT

Ici vous ne trouverez pas les grands bâtiments des hôtels de luxe classiques, mais de belles villas privées, discrètement intégrées à la végétation. Une inspiration balinaise, mais avec tous les standards du luxe moderne, et surtout... le calme !

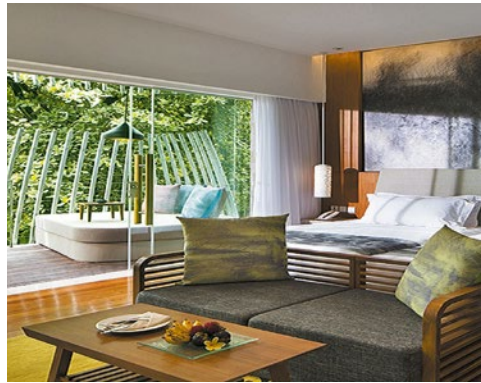

## MAYA SANUR \*\*\*\*\*

Situé en front de mer de la plage de Sanur, Maya Sanur arbore un style résolument design qui s'intègre parfaitement au cœur d'une végétation luxuriante. Pour un séjour reposant en harmonie avec la nature et avec les facilités du 21<sup>e</sup> siècle.

### VOTRE ESCALE

Inspiré du concept balinais de vie en communion avec la nature, les chambres sont nichées entre source d'eau et végétation. 103 chambres réparties entre chambre deluxe jardin (52m<sup>2</sup>), chambre deluxe vue lagon (58m<sup>2</sup>) à l'étage, chambre deluxe accès lagon (58m<sup>2</sup>) en rez-de-chaussée et suite front de mer avec piscine privée (100m<sup>2</sup>). Elles disposent toutes de grandes baies vitrées laissant paraître la nature environnante.

### LA TABLE

Régalez-vous dans les 3 restaurants et le bar de l'hôtel : « Reef », élégant restaurant signature en front de mer propose des poissons et fruits de mer fraîchement pêchés ainsi que divers plats internationaux ; « Graze », situé au bord de la promenade de Sanur, vous réglera avec ses plats sains et légers, individuels ou à partager ; « Kuu » sert une cuisine authentique japonaise très raffinée ; « Tree bar », bar de plage sur 3 niveaux, propose des plats légers le midi ou cocktails le soir.

### LOISIRS

Large et longue plage, 3 piscines dont bassin séparé pour les enfants, cours de yoga. Salle de fitness. Wi-Fi gratuit. A proximité (sur la plage) : sports nautiques et centres de plongée. BIEN-ETRE : très beau Spa avec multitude de massages et traitements.

\* Offres valables à certaines dates et soumises à conditions.

**129€ TTC<sup>(1)</sup>**

**La nuit en petit déjeuner**

<sup>(1)</sup> A partir de et par personne.

Exemple de prix en chambre deluxe vue jardin double du 06/01/17 au 14/07/17.

### VOS ENFANTS

Piscine séparée pour les enfants.

### BON PLAN\*

Réservez-tôt -10%.

Aéroport de Denpasar à 18 km

## L'AVIS DE L'EXPERT

Un harmonieux équilibre entre design et végétation. Coup de cœur pour le « Tree bar » et ses très belles vues sur le lagon depuis le troisième niveau !



## INTERCONTINENTAL BALI RESORT \*\*\*\*\*

Dans un grand parc de 14 hectares le long de la plus belle partie de la plage de Jimbaran, l'Intercontinental Bali est une valeur sûre de Bali avec ses 6 piscines, ses 500 m de plage et ses nombreuses activités. Un hôtel avec beaucoup d'espace. Rare à Bali !

### VOTRE ESCALE

417 chambres dans 6 bâtiments de 3 étages répartis dans un immense parc parsemé de cocotiers et de pièces d'eau décoratives. Les chambres Resort Classic et Singaraja (dressing en plus) disposent d'un espace de 49 m<sup>2</sup>. Singaraja duplex suites (79 m<sup>2</sup>). Un bâtiment a été réservé à la partie « Club » avec 2 types d'hébergements : chambres club (58 m<sup>2</sup>) et suites duplex club (79 m<sup>2</sup>). Les clients club disposent d'une piscine réservée, d'un lounge privatif 24h/24, du mini-club gratuit.

### LA TABLE

4 restaurants : « Jimbaran Gardens » vous propose des produits du marché et des fruits de mer frais, « Bella Cucina » pour des menus italiens, « Taman Gita Terrace », buffets de cuisines balinaise et japonaise, « KO Japanese Restaurant » et « Sunset Beach Bar & Grill ».

### LOISIRS

Belle plage de 500 m, 6 piscines, centre de fitness, yoga, beach volley, beach soccer, Wi-fi. Avec participation : sports nautiques non motorisés, tennis, squash, location de vélos, cours de cuisine. BIEN-ÊTRE : très grand « Spa Uluwatu » divisé en 2 parties femmes/hommes. Sauna, hamman, bain à remous, nombreux massages et soins divers. Pavillons de massage extérieurs vers la plage.

**122€ TTC<sup>(1)</sup>**

**La nuit en petit déjeuner**

<sup>(1)</sup> À partir de et par personne.  
Exemple de prix en chambre Resort Classic double du 06/01/16 au 30/04/16.

### VOS ENFANTS

Mini-club « Planet Trekkers » (4-12 ans, payant). Piscine enfants.

### BONS PLANS\*

Nuits offertes, Réservez tôt -15% à D-90.

Aéroport de Denpasar à 7 km

### L'AVIS DE L'EXPERT

Un grand resort très bien équipé, en accès direct à la plage. Une préférence pour les chambres Singaraja. Parmi les premiers hôtels ouverts à Jimbaran, il s'est réservé le meilleur site. Le mini-club enfant est particulièrement bien équipé.

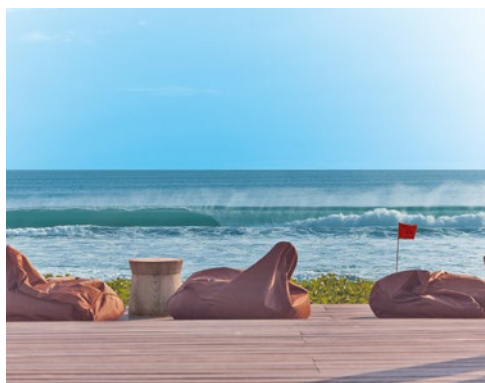

Suite jardin



Penthouse

## ALILA SEMINYAK \*\*\*\*\*

Ouvert en septembre 2015, proche des quartiers branchés de Seminyak, ce nouvel hôtel est un véritable hymne à la décoration contemporaine. Situé en bord de plage, il dépasse tous les standards actuels en matière de respect de l'environnement sur l'île.

### VOTRE ESCALE

240 unités réparties dans des bâtiments de 4 étages, habillés de verre et de vert, reliés entre eux par des « couloirs jardins ». 96 chambres de 46 m<sup>2</sup>, supérieures ou de luxe. 143 suites : jardin (57 m<sup>2</sup>), océan (60 m<sup>2</sup>), Alila océan (72 m<sup>2</sup>), Club (117 m<sup>2</sup>), plage (177 m<sup>2</sup>). Pas de suite présidentielle, mais un spectaculaire « penthouse » de 811 m<sup>2</sup> ! Toutes sont décorées dans un style contemporain épuré et disposent d'une terrasse ou d'un balcon orienté vers la mer.

### LA TABLE

1 restaurant principal doté d'une splendide terrasse en bord de plage. Il offre une cuisine raffinée et inspirée de saveurs locales et internationales. 1 beach bar dont vous apprécierez particulièrement les banquettes-lits ! Possibilité de dîner en chambre.

### LOISIRS

Accès direct à la plage de Seminyak, 5 piscines à débordement, centre de fitness, Wi-fi gratuit, concierge. Avec supplément : boutique, location de voitures, excursions. BIEN-ÊTRE : le Alila Spa propose une large gamme de soins d'inspiration asiatique.

**137€ TTC<sup>(1)</sup>**

**La nuit en petit déjeuner**

<sup>(1)</sup> À partir de et par personne  
Exemple de prix en chambre supérieure double du 06/01/17 au 15/7/17.

### VOS ENFANTS

Mini-club (3-12 ans). 1 piscine familiale adaptée aux enfants.

### BONS PLANS\*

1 Enfant gratuit, Nuits offertes, Réservez tôt -10%, transfert offert en cas de combinaison d'hôtels Alila.

Aéroport de Denpasar à 15 km

### L'AVIS DE L'EXPERT

Une architecture moderne et inventive associée à une politique de développement durable maîtrisée, en font une oasis de calme dans la zone la plus « trendy » de Bali.



## CONRAD BALI \*\*\*\*\*

Situé sur une plage calme, le Conrad Bali propose tous les services d'un grand resort international. Son immense piscine lagon plaira aux enfants !

**VOTRE ESCALE** 299 chambres deluxe et 54 « Conrad suites » sont réparties dans 3 grands bâtiments de 3 étages, entourés d'un jardin luxuriant de 7 hectares, et par la piscine lagon. Les chambres font toutes 45 m<sup>2</sup> et les « Conrad suites » (110 m<sup>2</sup>) disposent d'un service de conciergerie et se situent dans une zone plus calme où la piscine est réservée aux adultes.

**LA TABLE** 3 restaurants : le « Suku » est le restaurant principal ; le « Eight Degrees South » propose une cuisine méditerranéenne ; le « Rin » restaurant de la partie « Conrad suites ». 2 bars.

**LOISIRS** Plage de 350 m, 3 piscines dont une lagon de 4000 m<sup>2</sup> avec plage artificielle, tennis, volley-ball, centre de fitness. Avec supplément : base nautique, location de vélos. BIEN-ÊTRE : le « jiwa spa », sauna, hammam.



## VILLA MATHIS \*\*\*\*\*

Entouré de rizières, Villa Mathis se niche à proximité du petit village rural d'Umalas, non loin de Seminyak, il offre un concept intime de chambres dans des villas balinaises.

**VOTRE ESCALE** Les 18 chambres de l'hôtel sont réparties dans 4 villas, qui baignent dans l'environnement privilégié d'un luxuriant jardin tropical de plus de 10 000 m<sup>2</sup>, bordé de piscines (une par villa) et d'espaces de détente. Toutes les chambres sont différentes et décorées de matériaux traditionnels balinaises et mobilier moderne. Il est possible de privatiser une villa.

**LA TABLE** Le restaurant « Nuits baroques » comblera vos papilles dans une ambiance combinant styles baroque italien et balinaise classique. Vous pouvez aussi dîner dans votre villa. 1 bar.

**LOISIRS** 4 piscines (une par villa), Wi-Fi, navettes gratuites pour la plage (à 5 mn). Avec supplément : cours de cuisine, massages, soins relaxants.



**99€ TTC<sup>(1)</sup>**  
La nuit en petit déjeuner  
du 11/01/17 au 31/03/17.

**BONS PLANS\***  
Réservez tôt -15%

Aéroport de Denpasar à 13 km

### L'AVIS DE L'EXPERT

Un grand resort très bien équipé, en accès direct à la plage. Une préférence pour les chambres en rez de chaussée avec accès direct à la piscine lagon.



**76€ TTC<sup>(1)</sup>**  
La nuit en petit déjeuner  
du 04/01/17 au 31/03/17.

**BONS PLANS\***  
Nuits offertes, combos avec Mathis Retreat Ubud.

Aéroport de Denpasar à 15 km

### L'AVIS DE L'EXPERT

Un concept intimiste d'hôtellerie où l'art de recevoir se reflète dans chaque détail !





## THE OPEN HOUSE \*\*\*\*

Une petite structure intime de 17 chambres à 2 pas de la belle plage de Jimbaran, voici un hôtel à taille humaine avec une âme bohème !

**VOTRE ESCALE** Les 17 chambres de l'hôtel se situent dans un bâtiment d'un étage face à la piscine. Modernes avec de petites touches balinaises, elles sont toutes identiques avec un lit king size, et disposent d'une terrasse ou d'un balcon avec vue sur la piscine.

**LA TABLE** Le restaurant est situé près de l'entrée principale de l'hôtel et de la piscine. On y cuisine « comme à la maison » avec une « touche internationale », selon le chef. 1 bar et un stand de glaces à l'entrée dans un vieux chariot à glaces italien d'époque.

**LOISIRS** Piscine de 18 m avec transats et parasols, plage de Jimbaran à 50 m avec transats, yoga, bibliothèque, Wi-fi gratuit. Avec participation : massages et réflexologie.



**71€ TTC<sup>(1)</sup>**  
La nuit en petit déjeuner  
du 11/01/17 au 31/03/17..

**BONS PLANS\***  
Nuits offertes, Réservez tôt -10%.

Aéroport de Denpasar à 6 km

### L'AVIS DE L'EXPERT

Ambiance balinaise garantie.  
Une ambiance « cool »,  
structure à taille humaine, les  
« warungs » sur la plage pour  
déguster des fruits de mer...  
Un vrai bonheur !



## NOVOTEL BALI NUSA DUA \*\*\*\* SUP

Un hôtel animé idéal pour les familles, au cœur de la zone calme de Nusa Dua. Les golfeurs y trouveront aussi leur bonheur car il est mitoyen du golf de Nusa Dua.

**VOTRE ESCALE** 173 chambres et suites dans des bâtiments de 4 étages, entourant la piscine et un beau parc arboré. : 73 chambres deluxe (50 m<sup>2</sup>), 48 suites (90 m<sup>2</sup>), 41 suites 2 chambres (130 m<sup>2</sup>) dont 6 avec piscines privées, 8 suites 3 chambres dont 6 avec piscine 3 suites 4 chambres.

**LA TABLE** 1 restaurants : « The Square » propose une cuisine internationale avec vue sur la piscine. 2 bars et 1 café. Et sur la plage : le « 2.28 Beach Club » (nommé d'après le temps de trajet en navette...).

**LOISIRS** Superbe piscine lagon à 2 niveaux, belle et calme plage à 500 m avec beach club privé (navette gratuite), volley-ball, ping-pong, fitness center. BIEN-ÊTRE : « Inbalance Spa » avec 5 salles de soins, sauna, hammam.



**70€ TTC<sup>(1)</sup>**  
La nuit en petit déjeuner  
du 02/01/17 au 30/06/17.

**VOS ENFANTS**  
Mini-club (3-16 ans).

**BONS PLANS\***  
2 Enfants gratuits, Nuits offertes,  
Réservez tôt -10% à D-60.

Aéroport de Denpasar à 13 km

### L'AVIS DE L'EXPERT

Idéal pour les familles avec 2  
enfants gratuits dans toutes  
chambres !



## MERCURE RESORT SANUR \*\*\*\*

Donnant directement sur une large plage, le Mercure Resort Sanur offre tous les services d'un grand resort. Un excellent rapport qualité/prix.

**VOTRE ESCALE** Les 189 chambres sont partagées entre 41 « cottages » de 2 étages, disséminés dans un grand jardin tropical de 5 hectares. Catégories supérieures (32 m<sup>2</sup>) ou deluxe (42 m<sup>2</sup>), toutes disposent d'une vue sur le jardin, ainsi qu'une terrasse ou un balcon.

**LA TABLE** Le restaurant « Pandawa » est situé dans un pavillon face à la plage, et sert une cuisine européenne et asiatique. 2 bars à la plage et à la piscine.

**LOISIRS** Large plage ombragée, 2 piscines, tennis, ping-pong, billard, salon de départ. Wi-fi gratuit. Avec participation : spa, location de vélos, boutique. A proximité (sur la plage) : activités nautiques, plongée bouteilles.



**55€ TTC<sup>(1)</sup>**  
La nuit en petit déjeuner  
du 06/01/17 au 30/04/17.

**VOS ENFANTS**  
Mini-club (4-12 ans).

**BON PLAN\***  
Navette gratuite pour Sanur.

Aéroport de Denpasar à 13 km

### L'AVIS DE L'EXPERT

Ce n'est pas un hôtel de luxe, mais c'est un des rares resorts directement en bord de plage, dont le prix est raisonnable !



## SWISS-BELRESORT WATU JIMBAR \*\*\* SUP

Situé au cœur de Sanur, à 5 mn de la plage, le Swiss-Bel resort Watu Jimbar est une agréable surprise, avec un service de qualité.

**VOTRE ESCALE** 306 chambres modernes aux couleurs pastel sur 3 étages autour de la piscine. Chambres Deluxe (32 m<sup>2</sup>) vue piscine (avec lits twin) ou bain à remous (avec lit king size). Chambres Grand Deluxe (42 m<sup>2</sup>), même disposition que les Deluxe. Chambres Deluxe avec piscines, situées au rez-de-chaussée.

**LA TABLE** Un restaurant, le « Swiss-café », de style contemporain avec une cuisine ouverte, vous propose des menus balinais, asiatiques et européens, avec vue sur la piscine. Un « swim up » bar dans la piscine.

**LOISIRS** Grande piscine lagon aménagée avec transats et parasols, centre de fitness, plage à 300 m (navette gratuite). Avec participation : soins et massages.

**38€ TTC<sup>(1)</sup>**  
La nuit en petit déjeuner  
du 03/01/17 au 31/03/17.

**BONS PLANS\***  
Navette plage gratuite, Wi-Fi gratuit.

Aéroport de Denpasar à 16 km

### L'AVIS DE L'EXPERT

Un bel hôtel récent et moderne. La grande piscine lagon compense les 300m pour aller à la plage.



## THE LOVINA \*\*\*\*

Niché entre la montagne de Begudul et la mer, l'hôtel est une parfaite parenthèse de repos au cœur des villages de pêcheurs de la plage de Lovina, et à proximité de nombreux sites.

**VOTRE ESCALE** En front de mer, l'hôtel dispose de 66 entités avec décoration contemporaine : 9 studios deluxe, 21 suites deluxe avec coin salon séparé, 16 suites plages (1 et 2 chambres) en front de mer, 2 appartements penthouse 3 chambres avec grande terrasse vue mer, 16 villas de 2 à 4 chambres côté jardin ou front de mer avec piscine privée.

**LA TABLE** Très bonne restauration au restaurant « Heliconia » proposant mets locaux et internationaux avec coin pizzas. Un bar de plage servant cocktails et plats légers.

**LOISIRS** Plage, 2 piscines, kayak, stand-up paddle, salle de fitness. Avec participation : sortie dauphins. A proximité : plongée, sports nautiques, pêche. BIEN-ETRE : joli Spa extérieur.



**66€ TTC<sup>(1)</sup>**  
La nuit en petit déjeuner  
du 01/11/16 au 31/03/17.

**VOS ENFANTS**  
Mini-club enfants (4-11 ans).

**BONS PLANS\***  
Nuits offertes, Surclassement catégorie supérieure, croisière dauphins offerte.

Aéroport de Denpasar à 94 km

**L'AVIS DE L'EXPERT**  
Point de départ idéal pour la croisière aux dauphins !

## LOMBOK / Côte Nord-Ouest / Sire



## TUGU LOMBOK \*\*\*\*\*

En bordure d'une très belle plage et face aux îles Gili, l'hôtel est un véritable musée à ciel ouvert recelant une imposante collection d'antiquités indonésiennes. Exceptionnel !

**VOTRE ESCALE** Dans un beau parc de 6 hectares, 34 entités réparties entre bungalows, suites (situées dans un superbe bâtiment colonial en front de mer) et villas. Elles disposent d'une ambiance qui leur est propre, les suites et certaines villas avec piscine privée, mais toutes sont superbement décorées d'œuvre d'art et d'antiquités sélectionnées avec soin par le propriétaire.

**LA TABLE** Ici, la gastronomie est considérée comme une véritable expérience culturelle dans des lieux très variés, influencée par les différentes civilisations d'Indonésie. 1 bar et 1 cave à vin.

**LOISIRS** Longue plage, 1 piscine. Avec supplément : location vélos, plongée, yoga, cours de cuisine. A proximité : Golf 18 trous. BIEN-ETRE : Spa situé dans un imposant temple à ciel ouvert.



**142€ TTC<sup>(1)</sup>**  
La nuit en petit déjeuner  
du 05/01/17 au 14/07/17.

**BONS PLANS\***  
1 Enfant gratuit, Massage de bienvenue offert.

Aéroport de Praya à 65 km, port de Mataram à 55 km

**L'AVIS DE L'EXPERT**  
Sans conteste l'un des hôtels les plus authentiques de tout l'archipel indonésien. Véritable coup de cœur !



## JEEVA KLUI RESORT \*\*\*\* SUP

Petit resort eco-responsable, sur la plage de Klui, à 4 km de l'animation de Senggigi, le Jeeva Klui est un pied à terre calme et authentique.

**VOTRE ESCALE** Les 35 chambres disposées de manière à rappeler un village de l'ethnie Sasak sont toutes logées dans des bâtiments à toits de chaume d'un étage maximum. 8 suites Ananda Pura (39 m<sup>2</sup>) vue jardin ou partielle océan. 25 suites Ananda Seggara (40 m<sup>2</sup>) se déclinent en 3 versions : Vue Océan, coucher de soleil et deluxe (avec accès direct à la plage). Akasha Pool villas avec piscines privées ; la version deluxe dispose en plus d'un jardin privé. Villas duplex Amra avec piscines (127 m<sup>2</sup>).

**LA TABLE** Le restaurant « The Waroeng » est le centre vital de l'hôtel. Dans un espace ouvert, il propose des menus indonésiens et occidentaux. Le « Wallace » est une bibliothèque/lounge pour le thé.

**LOISIRS** Plage quasi privée de 170 m, piscine à débordement de 25 m, snorkeling. BIEN-ÊTRE : le « Jeevaniya Spa » dispose de 4 cabines avec vue sur la plage pour de relaxants massages balinais.

## LOMBOK / Côte Sud / Kuta Beach



## NOVOTEL LOMBOK \*\*\*\*

Sur une des plus belles plages de l'île, le Novotel Lombok offre des activités nombreuses et variées pour les petits et les grands. Un des seuls vrais resorts de Lombok !

**VOTRE ESCALE** 102 chambres décorées dans le style traditionnel Sasak, dans un grand parc entouré de collines. 48 chambres supérieures (25m<sup>2</sup>) aux 1<sup>er</sup> et 2<sup>e</sup> étages avec balcon et 29 chambres deluxe (34 m<sup>2</sup>) au rez-de-chaussée avec terrasse. Les 25 villas (53 m<sup>2</sup>) sont plus proches de la plage : 10 Sasak villas, 5 villas jardin avec piscine partagée et 10 Private pool villas (avec piscines privées).

**LA TABLE** Le restaurant « Spice Market », ouvert sur le front de mer, propose une cuisine internationale et indonésienne. Le pub «The vue» situé derrière la piscine offre snacks et cocktails, ainsi que de nombreuses activités familiales comme jeux vidéo, fléchettes, films...

**LOISIRS** Belle et longue plage de sable blond, 4 piscines, volley ball, kayak, fitness center. Avec participation : snorkeling, plongée bouteilles, ballades en mer, massage.



**71€ TTC<sup>(1)</sup>**

La nuit en petit déjeuner  
du 16/01/17 au 31/03/17.

### BON PLAN\*

Réservez tôt -10% à D-90.

Aéroport de Praya à 55 km.  
Jetée de Teluk Kode à 20 km.

### L'AVIS DE L'EXPERT

Un eco-resort chaleureux et authentique, sur une des plus belles plages de Lombok !

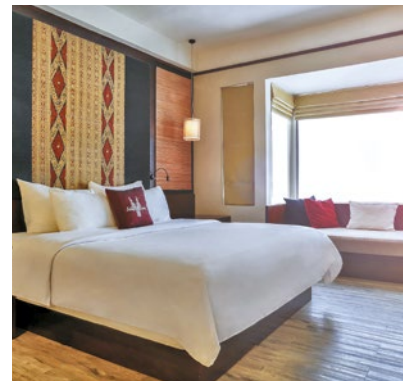

**51€ TTC<sup>(1)</sup>**

La nuit en petit déjeuner  
du 06/01/17 au 31/04/17

### VOS ENFANTS

Mini-club de 3 à 12 ans (payant)

### BONS PLANS\*

Nuits offertes, Réservez tôt -10%.

Aéroport de Praya à 20 km  
Jetée de Teluk Kode à 80 km

### L'AVIS DE L'EXPERT

Un resort avec plein d'activités au bord d'une très belle plage. Idéal pour les familles !



## CROISIÈRES EN CATAMARANS DREAM YACHT

A bord de confortables catamarans, découvrez les îles à l'Est de Bali et Lombok autrement : par la mer. Nusa Lembongan et les îles Gili pour leurs superbes plages et lagons multicolors. Lombok, également appelée « île Piment », est encore très préservée avec ses chutes d'eau, ses rizières et ses villages pittoresques et intacts. À quelques heures de navigation, celle-ci offre de très belles plages, dont certaines encore désertes, bordées de lagons turquoise. Votre masque et votre tuba deviendront vos meilleurs amis, au détour d'un récif de corail vous risquez de faire de belles rencontres : raies mantas, tortues, poissons clowns... Une expérience unique !

### DREAM BALI

DENPASAR • SANUR • NUSA LEMBONGAN • ILES GILI • SENGIGI • POH • GILI NANGGU • GEDE • NUSA PENIDA • PULAU SERANGAN • DENPASAR

Entre courtes navigations et escales de rêves, vous vous sentirez comme dans un paradis flottant. Découvrez Nusa Lembongan et ses villages majoritairement hindouistes restés très authentiques. Plongez dans les eaux turquoise des îles Gili avec ses plages de sable blanc et sa vie sous-marine multicolore. Profitez de l'une des plus belles escales de la croisière à Senggigi et ses paysages spectaculaires. Pour un petit souvenir, arrêtez-vous dans l'une des fermes perlières de Gede. Evadez-vous lors d'une parenthèse hors du temps à Nusa Penida où ses habitants vivent toujours selon ses traditions séculaires... Et pauses snorkeling quasi quotidiennes !

**1120€ TTC<sup>(1)</sup>**  
8 jours / 7 nuits



### VOS BATEAUX

**Eleuthera 60** (Maldives Dream Baa & Raa)

- Longueur : 18.28 m
- Largeur : 8.50 m
- Tirant d'eau : 1.45 m
- Équipage : 2
- Cabines : 4 climatisées de 8h à 22h, avec douche et toilettes privées.

Matériel de plongée libre à votre disposition.





## EXTENSIONS AU DEPART DE BALI

### JAVA - ASCENSION DU VOLCAN KAWAH IJEN (2 JOURS/1 NUIT)

**210€ TTC<sup>(1)</sup>**

par personne en petit déjeuner

#### 1<sup>er</sup> jour • Bali • Gilimanuk • Ketapang ou Licin (140 ou 170 km)

Route le long de la côte Ouest de Bali pour rejoindre le port de Gilimanuk. Arrêt pour visiter le temple de Rambut Siwi. Traversée vers l'île de Java en ferry. Nuit à Ketapang ou Licin.

#### 2<sup>e</sup> jour • Ketapang ou Licin • Kawah Ijen • Gilimanuk • Bali (140 ou 170 km)

Vers 5h00 du matin, départ en 4x4, à travers des paysages de plantations de café et de girofliers, pour rejoindre Paltuding, le camp de base du volcan Kawah Ijen. Trekking de 3 km (entre 1h30 et 2h00) pour atteindre le bord du cratère à 2385 m, et son fameux lac d'acide. En cours de montée, vous croiserez les célèbres porteurs de soufre de l'Ijen. Redescente au camp de base, puis retour vers Ketapang pour prendre le ferry pour Bali, retour vers votre hôtel de plage ou Ubud.

#### HEBERGEMENT (3\*/4\*, hôtels indiqués ou similaires) :

Ketapang Indah (Ketapang) / Ijen Resort (Licin).

**Bon à savoir :** Possibilité de faire ce programme en 3 jours/2 nuits. Le Kawah Ijen est un volcan actif et son accès est dépendant de l'activité volcanique au moment de la visite. En cas d'interdiction d'accès, vous visiterez à la place la plantation de café de Kaliklatak. Les autorités locales ne permettent que de regarder le paysage du bord du cratère : il est strictement interdit de descendre sur les rives du lac en raison de fumées très toxiques qui s'en échappent et seuls les porteurs de soufre sont autorisés à s'y rendre. Cette randonnée nécessite une bonne condition physique ainsi que de bonnes chaussures de marche et des vêtements chauds en raison de l'altitude.

### CELEBES ET PAYS TORAJA (4 JOURS/3 NUIT)

**784€ TTC<sup>(1)</sup>**

par personne en pension complète

#### 1<sup>er</sup> jour • Bali • Makassar • Rantepao (315 km)

Transfert à l'aéroport de Denpasar, et envol pour Makassar dans l'archipel des Célèbes. Accueil par votre guide et départ pour une longue route en direction de Rantepao, la capitale du pays Toraja. Déjeuner en cours de route à Pare Pare. Les Toraja sont réputés pour leur rites funéraires très élaborés, leurs maisons traditionnelles et leurs sculptures. Ils vouent un véritable culte au buffle, seul animal capable de transporter l'âme des défunts sur le chemin de leurs ancêtres. Les visites seront organisées par votre guide local en tenant compte d'éventuelles cérémonies religieuses. Dîner.

#### 2<sup>e</sup> jour • Rantepao • Sud du pays Toraja • Rantepao (325 km)

Visite de 2 villages traditionnels : Lemo et ses tombeaux suspendus, et Suaya et sa falaise percée de grottes funéraires où trônent les fameux «Tau-Tau», des effigies en bois très réalistes, représentant les morts. Poursuite vers le village de Kenbira et ses tombes creusées dans des troncs d'arbres. Déjeuner traditionnel servi sous un grenier à riz. Visite de Londa avec ses cercueils suspendus à la falaise, puis arrêt à Kete Kesu, renommé pour ses beaux ensembles de maisons traditionnelles Toraja en forme de coque de bateau renversée. Dîner.

#### 3<sup>e</sup> jour • Rantepao • Nord du pays Toraja • Rantepao ( 40 km)

En matinée, si le calendrier le permet, visite du marché au bétail de Bolu, qui se tient tous les 6 jours, et où les torajas vendent et achètent les buffles et cochons essentiels aux cérémonies funéraires. Route vers Batutumonga avec un arrêt au village traditionnel de Mentirotik. Déjeuner. Selon votre condition physique, randonnée d'une ou deux heures à travers les villages Toraja. Retour à Rantepao et visite d'un atelier de tissage traditionnel. Visite du village de Marante connu pour ses effigies de Tau-Tau accrochées à flanc de falaise. Dîner.

#### 4<sup>e</sup> jour • Rantepao • Makassar • Bali (315 km)

Départ matinal pour le long retour vers Makassar. Déjeuner à Pare Pare. Envol pour Bali. Transfert à Bali non inclus.

#### HEBERGEMENT (Confort/Supérieur, hôtels indiqués ou similaires) :

Missiliana / Luta Resort.

**Bon à savoir :** de juillet à septembre ont lieu de nombreuses cérémonies funéraires. Votre programme sera adapté, dans la mesure du possible, pour assister à une de ces cérémonies spectaculaires (attention : certains sacrifices d'animaux peuvent heurter les âmes sensibles). Possibilité de programme plus complet en 5 jours/4 nuits.



## JAVA - JOGJAKARTA, PRAMBANAN & BOROBUDUR (3 JOURS/2 NUITS)

**505€ TTC<sup>(1)</sup>**  
par personne en petit déjeuner

### 1<sup>er</sup> jour • Bali • Jogjakarta • Prambanan • Jogjakarta (50 km)

Transfert à l'aéroport de Denpasar, et envol pour Jogjakarta, sur l'île de Java. Accueil par votre guide et départ pour la visite du « Keraton », le palais du sultan, bel exemple d'architecture princière. Petit tour en « becak » (cyclo-pousse) jusqu'au quartier de Taman Sari et visite du « water palace », l'ancien harem des sultans. Dans l'après-midi, visite du complexe de temples hindouistes de Prambanan, construit au IX<sup>e</sup> siècle, et classé au Patrimoine Mondial par l'UNESCO. Découverte du site dont les 3 temples principaux sont dédiés à Brahma, le créateur, Shiva le destructeur et Vishnu, le protecteur.

### 2<sup>e</sup> jour • Jogjakarta • Borobudur • Candirejo • Jogjakarta (90 km)

Découverte du temple de Borobudur, classé au Patrimoine Mondial par l'UNESCO, et plus grand temple bouddhiste au Monde ! Construit au IX<sup>e</sup> siècle, les murs de ses galeries sont entièrement sculptés de bas-reliefs retraçant la vie de Bouddha. L'après-midi, découverte du village traditionnel javanais de Candirejo : promenade en calèche traditionnelle tirée par un cheval, connue localement sous le nom de « dokar ». Vous sillonnerez de petites allées bordées de maisons traditionnelles et observerez différentes activités du village : Fabrication des biscuits de manioc, gamelan, récolte et séchage de la vanille ou des piments.

### 3<sup>e</sup> jour • Jogjakarta • Bali

Départ matinal pour l'aéroport et envol pour Bali. Transfert à Bali non inclus.

**HEBERGEMENT** (Confort/Supérieur, hôtels indiqués ou similaires) :  
Green Host / The Phoenix M Gallery.



## LES DRAGONS DE KOMODO (3 JOURS/2 NUITS)

**687€ TTC<sup>(1)</sup>**  
par personne, pension selon programme

### 1<sup>er</sup> jour • Bali • Labuan Bajo (Flores)

Transfert à l'aéroport de Denpasar, et envol pour Labuan Bajo, sur l'île de Flores. Accueil et transfert à l'hôtel. Fin d'après-midi libre pour profiter de la plage.

### 2<sup>e</sup> jour • Labuan Bejo • Îles de Komodo & Rinca • Labuan Bejo

Transfert matinal vers le port et embarquement sur un bateau local privatisé pour une journée de croisière dans le Parc National de Komodo. Petit déjeuner pique-nique à bord. Le parc, composé des îles de Komodo Rinca et Padar, a été créé en 1980 pour protéger le varan ou dragon de Komodo, le plus grand lézard du monde (il peut atteindre jusqu'à 3m et peser 90 kg). Ils vivent principalement de la chasse des cerfs et des cochons sauvages, et leur population est estimée à environ 2500 individus. Débarquement sur l'île de Rinca, essentiellement couverte de savane, où il est plus facile de repérer les varans. Promenade de 30mn avec un ranger pour observer les varans. Navigation vers l'île de Komodo (2h à 2h30), la plus grande île du parc national qui s'étend sur 390 km<sup>2</sup>, puis débarquement au ponton de Loh Liang. Randonnée d'une heure avec un ranger pour rejoindre un point d'eau où cerfs de Timor et cochons sauvages viennent boire, et où parfois, les dragons peuvent être aperçus guettant leurs proies. Continuation vers la colline de Fregate ou les paysages dégagés et clairsemés de hautes herbes offre de meilleures chances d'apercevoir les célèbres dragons dans leur milieu naturel surtout pendant la saison sèche d'Avril à Septembre où le paysage devient très aride. Retour à bord et déjeuner servi pendant la navigation en direction de Pink Beach. Temps libre sur cette belle plage de sable rose dont l'eau claire invite au snorkeling (équipement à disposition). Retour au port de Labuan Bajo (4h à 4h30 de navigation). Débarquement vers 18h et retour à l'hôtel.

### 3<sup>e</sup> jour • Labuan Bejo • Bali

Matinée libre pour profiter de la plage, puis transfert vers l'aéroport et envol vers Bali. Transfert à Bali non inclus.

**HEBERGEMENT** (Confort/Supérieur, hôtels indiqués ou similaires)  
Puri Sari / Bajo Komodi Ecologie.

**Bon à savoir :** les temps de navigation sont donnés à titre indicatif, et peuvent varier, ainsi que l'ordre des visites, selon les conditions de navigation. Les dragons de Komodo sont des animaux sauvages, leur visibilité ne peut donc pas être garantie.



# DUBAI ABU DHABI OMAN

Incroyables cités de verre et de métal posées entre mer et désert, Dubaï et Abu Dhabi se font la course à coup de projets toujours plus pharaoniques !

A qui aura le plus grand « shopping mall » ou l'attraction la plus impressionnante : la Palme Jumeirah ou la plus haute tour du Monde pour Dubaï, la grande mosquée Sheikh Zayed ou Ferrari World pour Abu Dhabi. Percus comme des temples de la modernité et du design architectural, les deux émirats n'en oublient pas pour autant leurs traditions : vous pourrez assister à des courses de chameaux, des démonstrations de fauconnerie ou flâner dans des souks qui ont su conserver leurs saveurs et leur authenticité. Oman, pays voisin, reste quant à lui beaucoup plus sage. Pour Un séjour de Sultan digne des Mille et une nuits avec palais de contes de fées et sites naturels exceptionnels. Pour un stop en revenant des îles de l'océan Indien ou pour un séjour, ces trois destinations ont beaucoup à vous offrir !







## LES HÔTELS

### DUBAÏ

- ① Atlantis (p. 193)
- Jumeirah Beach Hotel (p. 193)
- O&O Royal Mirage (p. 193)
- Sofitel The Palm (p. 194)
- Meridien Mina Seyahi (p. 194)
- Nikki Beach (p. 194)
- Taj Dubaï (p. 195)
- The H Dubaï (p. 195)
- JA Ocean View (p. 195)

- Sofitel Jumeirah Beach (p. 196)
- Vida Downtown (p. 196)
- Centro Barsha (p. 196)

### ABU DHABI

- ② Emirates Palace (p. 197)
- St-Régis Saadiyat (p. 197)
- Park Hyatt Abu Dhabi (p. 197)
- Yas Viceroy (p. 198)
- Sofitel Corniche (p. 198)

- Anantara Eastern Mangroves (p. 198)
- Traders Qaryiat Al Beri (p. 199)
- Southern Sun (p. 199)

- ③ Anantara Qasr Al Sarab (p. 199)

### OMAN

- ④ Six Senses Zighy Bay (p. 200)
- ⑤ Shangri-La Bar Al Jssah (p. 200)
- The Chedi Muscat (p. 201)

## NOS SERVICES « PRIVILÈGE » ET EXCURSIONS

Le confort et le service ne vous laissent pas indifférents ? Vous n'êtes pas obligés de voyager comme tout le monde. Pour quelques euros de plus, passez à la dimension supérieure ! Nous vous offrons toute une gamme de services « Privilège » pour que votre voyage devienne une véritable « Expérience ». Cela serait dommage de ne pas profiter de votre séjour pour visiter les différentes attractions d'Abu Dhabi et de Dubaï. Voici donc une petite sélection d'excursions pour aiguïser votre appétit. Si vous n'y trouvez pas votre bonheur, n'hésitez pas à nous interroger !



### ACCUEIL PERSONNALISÉ

- Accueil à la sortie de l'avion et installation au salon (terminal 1 et 3).
- Passage des formalités d'immigration dans le salon.

**40€ TTC<sup>(1)</sup>**  
/ personne



### SERVICES A LA CARTE

#### TRANSFERTS PRIVÉS

Nos transferts de base sont tous privés. Aucun risque de vous retrouver avec d'autres clients !

**24€ TTC<sup>(1)</sup>**  
/ personne

#### LOCATION DE VOITURES AVEC CHAUFFEUR FRANCOPHONE

Idéal pour faire ses excursions en privé, ou tout simplement découvrir Dubaï et Abu Dhabi à votre rythme, sans courir derrière un groupe ! A la demi-journée ou à la journée.

**178€ TTC<sup>(1)</sup>**  
/ voiture / 5h



### EXCURSIONS DUBAÏ

#### DUBAI CLASSIQUE

Découverte des édifices emblématiques de Dubaï, sa vieille ville et le fort Al Fahidi avec le Musée de Dubaï. Traversée de la Dubaï Creek en « Abra », pour visiter les souks des épices et de l'or. Arrêt photo du célèbre Burj Khalifa pour finir à Jumeirah et l'emblématique Burj Al Arab. Possibilité d'excursion francophone à partir de 49€.

**43€ TTC<sup>(1)</sup>**  
/ personne, demi-journée

#### OASIS D'AL AIN

Découverte de la ville oasis d'Al Ain, en plein désert, entourée de dunes de sable rouge. Ancien arrêt important sur la route des caravanes, vous y découvrirez des tombes Hili datant d'environ 5000 ans, le plus grand musée des Emirats, pour un aperçu de la culture bédouine et le marché aux chameaux traditionnel. El Ain, est une bouffée de verdure, à des années lumière de l'effervescence des grandes villes. A ne manquer sous aucun prétexte ! Possibilité d'excursion francophone à partir de 78€.

**70€ TTC<sup>(1)</sup>**  
/ personne, journée (déjeuner non inclus)



#### DINER DESERT SAFARI

Départ en 4x4 avec chauffeur, direction le désert ! Après quelques sessions de « dunes bashing », arrivée à un campement de bédouins reconstitué. Possibilité de balade à dos de chameau. Puis dîner traditionnel avec musique et danses orientales.

**70€ TTC<sup>(1)</sup>**  
/ personne, soirée (dîner inclus)



### EXCURSIONS ABU DHABI

#### VISITE D'ABU DHABI

Visite de la capitale des Emirats Arabes Unis : le front de mer et la « Corniche », ainsi que les endroits les plus populaires de la ville, puis direction le quartier Royal où sont construits la plupart des palais, et Al Hosn pour voir le fort d'Abu Dhabi, où tout a commencé. Enfin, découverte du fleuron de la ville : la mosquée Sheikh Zayed, la 4<sup>e</sup> plus grande du Monde !

**38€ TTC<sup>(1)</sup>**  
/ personne, demi-journée

#### FERRARI WORLD

Le plus grand parc d'attractions couvert (et climatisé !) au monde. Il est entièrement consacré à l'automobile, et plus particulièrement à la célèbre marque italienne de prestige : Ferrari. Le design de l'édifice est inspiré du modèle incurvé Ferrari GT. Nombreux manèges et attractions pour tous les âges.

**73€ TTC<sup>(1)</sup>**  
/ personne, l'entrée (hors transferts)

DUBAÏ / Palme Jumeirah



**397€ TTC<sup>(1)</sup>**

**La nuit avec en petit déjeuner**  
du 07/05/17 au 30/09/17.

Aéroport de Dubaï  
à 36 km

## ATLANTIS THE PALM \*\*\*\*\*

Bienvenue au royaume de la démesure ! Sur la Palme Jumeirah, 1539 chambres, 1 parc aquatique de 17 hectares, 1 aquarium géant. Idéal pour les familles !

**VOTRE ESCALE** Impossible de décrire tous les types de chambres. Elles sont réparties entre deux tours, vue sur le golfe persique ou sur la Palme Jumeirah, avec le « skyline » de Dubaï au loin. Les chambres deluxes sont dans les étages inférieurs. Ensuite, plus l'on monte, plus cela coûte cher...

**LA TABLE** 23 restaurants et bars, servant 28 cuisines différentes ! 4 sont supervisés par des chefs étoilés : le « Nobu », japonais, « Ossiano », fruits de mer, « La Brasserie », français, ou Ronda Locatelli, italien.

**LOISIRS** 1,4 km de plages, multiples activités sportives et nautiques, parc aquatique, aquarium, nager avec les dauphins ou les otaries, et bien d'autres choses encore...

DUBAÏ / Jumeirah Beach



**296€ TTC<sup>(1)</sup>**

**La nuit avec en petit déjeuner**  
du 04/06/17 au 24/06/17.

Aéroport de Dubaï  
à 26 km

## JUMEIRAH BEACH HOTEL \*\*\*\*\*

Avec son design en forme de vague et sa décoration basée sur les 4 éléments, le Jumeirah Beach Hotel ondule sur sa plage face au Burj Al Arab. Splendide !

**VOTRE ESCALE** Dans le bâtiment, 598 chambres et suites de 1 à 3 chambres de 50 à 160m<sup>2</sup> sont disposées sur 24 étages. Sur la plage, 19 villas Beit Al Bahar de 130 à 220m<sup>2</sup> de 1 à 2 chambres. Toutes ont une vue sur la mer.

**LA TABLE** Tous les goûts sont dans la nature, profitez des 16 restaurants et bars dont 1 restaurant argentin « La Parilla » au dernier étage avec magnifique vue et 1 bar le « 360° » posé sur l'eau au bout d'une jetée, très branché.

**LOISIRS** Belle plage, 5 piscines dont 1 avec toboggans, tennis, squash, salle de fitness, clubs enfants/ados, parc aquatique « Wild Wady » (à proximité). Avec participation : centre de plongée PADI, Spa.

DUBAÏ / Jumeirah Beach



**259€ TTC<sup>(1)</sup>**

**La nuit avec en petit déjeuner**  
du 03/06/17 au 31/08/17.

Aéroport de Dubaï  
à 14 km

## ONE&ONLY ROYAL MIRAGE

Une mise en scène poétique, une très belle plage baignée d'une eau turquoise et 3 hôtels se partageant le complexe : The Palace, Arabian Court et Residence & Spa.

**VOTRE ESCALE** La partie Palace, regroupe 231 chambres et suites de 45 à 325m<sup>2</sup> dont certaines donnent accès à un club privé. La partie Arabian Court avec ses allures de palais orientale, propose 170 chambres et suites de 50 à 125m<sup>2</sup>. Enfin, plus exclusive, la partie « Residence & Spa » avec ses 50 chambres et luxes, récompensée par le label « Leading Hotels of the World ».

**LA TABLE** Le complexe regroupe 8 restaurants et 6 bars répartis dans les 3 unités pour des expériences culinaires hors du commun : marocain, indien, buffets méditerranéens, cuisine arabe fusion ou internationale,...

**LOISIRS** 3 piscines (dans chaque unité), sports nautiques, salle de fitness, club enfants, tennis, putting green.

## DUBAÏ / Palme Jumeirah



**183€ TTC<sup>(1)</sup>**

**La nuit en petit déjeuner**

du 24/05/17 au 30/06/17.

Aéroport de Dubaï  
à 38 km

## SOFITEL THE PALM \*\*\*\*\*

Dernier né des Sofitel à Dubaï, ce complexe est situé sur la Palme en face de la Marina. Ambiance très balnéaire avec sa plage et ses beaux jardins tropicaux !

**VOTRE ESCALE** Les 360 chambres et 182 appartements, aux couleurs gaies et lumineuses, regroupent : chambres classique et deluxe (44m<sup>2</sup>) ; suites junior (60m<sup>2</sup>), prestige (85m<sup>2</sup>) et opéra avec 2 chambres (125m<sup>2</sup>) ; villas 3 chambres (345m<sup>2</sup>) ; suites et appartements Signature avec 4 chambres (450m<sup>2</sup>).

**LA TABLE** L'hôtel vous invite dans un tour du monde des saveurs avec ses 6 restaurants et 4 bars : cuisine internationale, asiatique, italienne ou américaine ; bar de plage, sportif ou spécialisé dans les cocktails,...

**LOISIRS** Plage, 3 piscines, tennis, discothèque, club enfants. Centre de fitness. Avec participation : sports nautiques (kayak, stand-up paddle, voile, ski nautique, croisières,...), Spa.

## DUBAÏ / Jumeirah Beach



**135€ TTC<sup>(1)</sup>**

**La nuit en petit déjeuner**

du 27/05/17 au 30/08/17.

Aéroport de Dubaï  
à 32 km

## MERIDIEN MINA SEYAHY \*\*\*\*\*

Situé sur Jumeirah Beach, juste devant la Palme Jumeirah, directement sur une plage de 500 m, le Méridien Mina Seyahi conjugue avec bonheur la plage avec la ville.

**VOTRE ESCALE** Un grand bâtiment de 10 étages abrite les 220 chambres. Deluxe vue mer (34 m<sup>2</sup>), club vue mer (34 m<sup>2</sup>), club supérieur (47 m<sup>2</sup>), suites deluxe (107 m<sup>2</sup>) et suite présidentielle (251 m<sup>2</sup>). Toutes, sauf les deluxe vue mer, ont l'accès inclus au club lounge du 10<sup>e</sup> étage.

**LA TABLE** 8 restaurants et 4 bars, dont 1 pool bar, 1 restaurant de plage, et un restaurant japonais. Possibilité de dîner à l'hôtel Westin qui fait partie du même complexe.

**LOISIRS** Plage, 5 piscines dans le complexe, tennis, volley-ball, fitness center, voile, planche à voile, canoé, pétanque. Avec participation : ski nautique, Emirates golf club (à 10 mn en navette).

## DUBAÏ / Jumeirah Beach



**135€ TTC<sup>(1)</sup>**

**La nuit en petit déjeuner**

du 27/05/17 au 25/06/17.

Aéroport de Dubaï  
à 14 km

## NIKKI BEACH DUBAI \*\*\*\*\*

Marque connue mondialement pour ses clubs de plage branchés, Nikki Beach ouvre à Dubaï en décembre 2016 un hôtel très prometteur, entre Jumeirah et le centre-ville.

**VOTRE ESCALE** Dans un style ultra moderne et design, des couleurs claires aux influences tribales et installations « high-tech » dernier cri, l'hôtel dispose de 117 chambres et suites, 15 villas 1 à 4 chambres et 63 résidences, avec toutes vue plus ou moins dégagée sur la mer.

**LA TABLE** L'hôtel propose une savoureuse et délicate cuisine internationale dans ses 5 restaurants/bar, dont un club de plage connu mondialement pour être « The place to be ».

**LOISIRS** Plage, 1 piscine avec coin bain à remous, tennis, salle de fitness. Avec participation : sports nautiques, Spa.

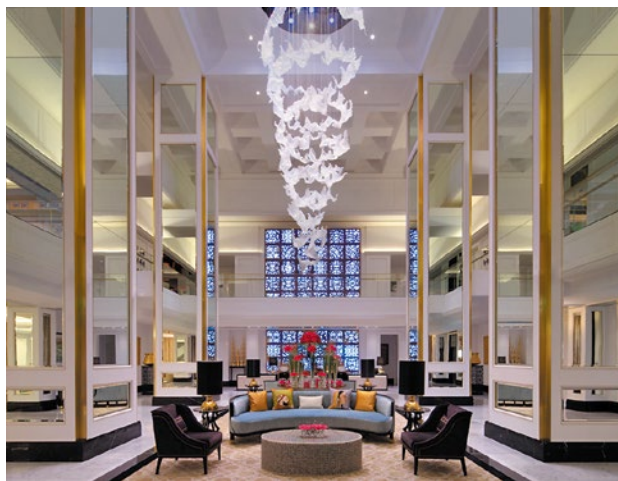

**119€ TTC<sup>(1)</sup>**

La nuit en petit déjeuner  
du 25/05/17 au 20/08/17

Aéroport de Dubaï  
à 14 km

## TAJ DUBAI \*\*\*\*\*

Situé à quelques minutes de la tour Burj Khalifa, en plein centre-ville le Taj Dubaï a récemment ouvert dans un style résolument moderne et élégant.

**VOTRE ESCALE** Les 296 chambres de l'hôtel marient avec subtilité l'élégance contemporaine aux références de la culture locale : chambres deluxe et Taj club de 45m<sup>2</sup> ; ou suites junior, Maharaja, présidentielle de 75 à 680m<sup>2</sup>. Toutes ont accès à un club lounge privé sauf les chambres deluxe.

**LA TABLE** L'hôtel propose des expériences culinaires exceptionnelles avec un choix entre 4 restaurants offrant cuisine péruvienne, indienne, gastronomique « pub » et restauration légère.

**LOISIRS** Piscine, salle de fitness. Avec participation : Spa « Jiva », traitements holistiques avec produits naturels. Ne ratez pas le spectacle des fontaines de Dubaï, à quelques minutes à pied.

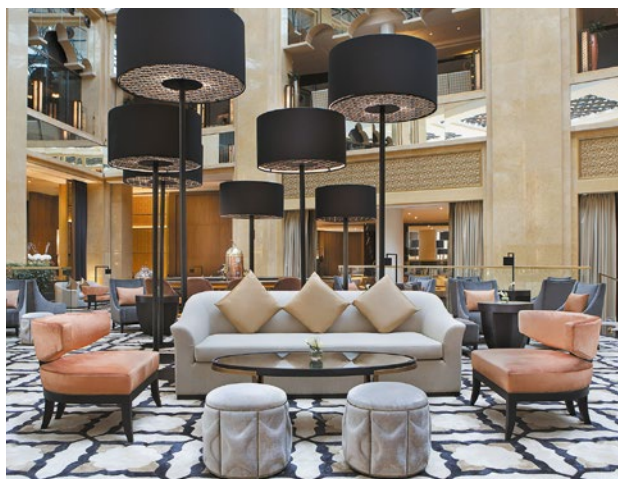

**123€ TTC<sup>(1)</sup>**

La nuit en petit déjeuner  
du 17/07/17 au 15/09/17.

Aéroport de Dubaï  
à 27 km

## THE H DUBAI \*\*\*\*\*



Membre des « Leading Hotels of the World », l'hôtel est une petite parenthèse élégante offrant à ses clients des expériences uniques, surplombant la ville.

**VOTRE ESCALE** Les 236 chambres, suites et appartements (1 à 2 chambres), disposent d'une décoration raffinée et romantique, avec de belles baies vitrées pour mieux admirer la ville. Spacieuses, elles font minimum 50m<sup>2</sup> et vont jusqu'à 1130m<sup>2</sup> pour la suite Royal !

**LA TABLE** Le choix est au rendez-vous avec ses 5 restaurants aux mille saveurs, 3 bars dont 1 en rooftop avec ambiance lounge et superbe vue panoramique, 1 salon de thé, et 2 espaces dégustation de cigares et shishas.

**LOISIRS** 1 piscine extérieure, salle de fitness. Avec participation : Spa « Mandara » avec 10 salles de traitements et soins à influence balnaise.



**95€ TTC<sup>(1)</sup>**

La nuit en petit déjeuner  
du 27/05/17 au 30/09/17.

Aéroport de Dubaï  
à 34 km

## JA OCEAN VIEW \*\*\*\*

Le seul 4 étoiles situé sur le Jumeirah « The Walk ». Une décoration contemporaine soignée, la plage publique à quelques pas, et un prix doux !

**VOTRE ESCALE** 25 étages, 334 chambres. Les 3 types de chambres font de 36 à 38m<sup>2</sup> et disposent de la vue mer. Les supérieures ont de meilleures vues que les standards. Les Club, ont accès au club lounge au 24<sup>e</sup> étage. Il y a aussi 2 types de suites, de 60 à 80 m<sup>2</sup>.

**LA TABLE** L'hôtel propose 6 choix de restauration, dont un « British Sports Bar » et un « Churrasco » brésilien. Coup de cœur pour le « Whistler » : vins et tapas avec vue, au 25<sup>e</sup> étage !

**LOISIRS** Plage publique de Jumeirah (de l'autre côté du Jumeirah Walk), piscine, centre de fitness, sauna, hammam, spa. Navette gratuite vers le Djebel Ali Resort et quelques centres commerciaux.

## DUBAÏ / Jumeirah « The Walk »



**110€ TTC<sup>(1)</sup>**

**La nuit en petit déjeuner**  
du 29/06/17 au 26/08/17.

Aéroport de Dubaï  
à 33 km

## SOFITEL JUMEIRAH BEACH \*\*\*\*\*

Directement sur la promenade de Jumeirah « The Walk », cet hôtel conjugue un design Oriental moderne avec l'élégance à la française.

**VOTRE ESCALE** Les 438 chambres, toutes avec balcon, sont réparties dans un immeuble de 32 étages. Chambres supérieures (35 m<sup>2</sup>) avec vue mer latérale, chambres deluxe (36 m<sup>2</sup>) vue mer, et suites junior (50 m<sup>2</sup>) avec vue mer latérale.

**LA TABLE** 4 restaurants et bars, dont 1 pool bar avec belle vue sur la plage et la Palme Jumeirah, et un pub irlandais.

**LOISIRS** Plage publique de Jumeirah (de l'autre côté du Jumeirah Walk), piscine à débordement avec vue mer, sauna, bain de vapeur, institut de beauté avec massages et produits Carita. Navettes gratuites vers plusieurs centres commerciaux.

## DUBAÏ / Downtown



**98€ TTC<sup>(1)</sup>**

**La nuit en petit déjeuner**  
du 27/05/17 au 26/06/17.

Aéroport de Dubaï  
à 15 km

## VIDA DOWNTOWN \*\*\*\*

Dans un style urbain plutôt moderne et « trendy », le Vida Downtown est très bien situé à quelques minutes de la tour Burj Khalifa, en plein centre-ville.

**VOTRE ESCALE** Seulement 6 étages pour cet hôtel de 156 chambres, bien différent des tours futuristes habituelles à Dubaï ! 146 chambres deluxe (32 m<sup>2</sup>) et 10 suites (de 64 à 140 m<sup>2</sup>). Toutes sont très claires et épurées avec des vues ville, jardin ou piscine.

**LA TABLE** 4 restaurants dont le réputé « La Serre » pour une cuisine française aux accents de Méditerranée, ou le restaurant japonais « Toko ».

**LOISIRS** Piscine avec grand lits à baldaquin ombragés, salle de sport. Navette gratuite vers le « Dubaï Mall ». Ne ratez pas le spectacle des fontaines de Dubaï, à quelques minutes à pied.

## DUBAÏ / Al Barsha

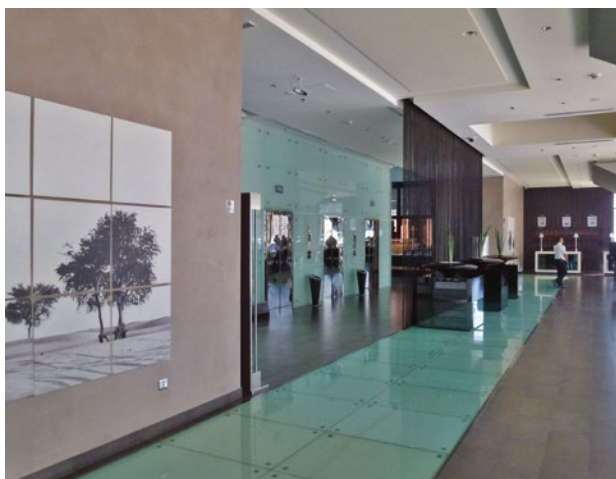

**54€ TTC<sup>(1)</sup>**

**La nuit en petit déjeuner**  
du 17/07/17 au 09/09/17.

Aéroport de Dubaï  
à 27 km

## CENTRO BARSHA \*\*\*

A 5 mn à pied du Mall of the Emirates et sa piste de ski « indoor », le Centro Barsha est un hôtel moderne situé dans le quartier central d'Al Barsha.

**VOTRE ESCALE** 243 chambres, sur 6 étages. Les classiques font 22 m<sup>2</sup> et disposent d'équipements dignes d'un 4\* ! Les studios sont plus spacieux (32 m<sup>2</sup>), et les suites encore plus (44 m<sup>2</sup>).

**LA TABLE** 1 restaurant offrant une cuisine internationale, 1 « deli » et un bar chic et décontracté, à la décoration moderne.

**LOISIRS** Piscine, fitness center. Le « Mall of the Emirates » est à 5 minutes à pied ; n'hésitez pas à aller faire une petite descente sur leur piste de ski « indoor » !



**250€ TTC<sup>(1)</sup>**

La nuit en petit déjeuner  
du 01/12/17 au 20/12/17.

Aéroport d'Abu Dhabi  
à 38 km

## EMIRATES PALACE \*\*\*\*\* LUXE

Véritable palais majestueusement posé au bout de la corniche, 3 étages réservés aux chefs d'état, coupoles, marbres, ors... C'est l'hôtel de tous les superlatifs !

**VOTRE ESCALE** 302 chambres de 50m<sup>2</sup> vue mer ou jardins ; 92 suites de 1 à 3 chambres de 110 à 680 m<sup>2</sup> vue mer. Incarnation du luxe raffiné, avec alliance subtile de touches orientales et technologie dernier cri. Majordome à disposition pour chaque chambre/suite.

**LA TABLE** 9 restaurants primés pour une cuisine fusion se déclinant sur des thématiques du monde (italien, chinois, libanais, émirati,...) aux atmosphères et concepts différents. 4 bars dont 1 avec caviar et champagnes grands crus.

**LOISIRS** 1 plage de 1.3 km, piscines, sports nautiques, tennis, padel, cricket, club enfant, salle de fitness. Avec supplément : Spa Anantara.



**150€ TTC<sup>(1)</sup>**

La nuit en petit déjeuner  
du 07/05/17 au 30/09/17.

Aéroport d'Abu Dhabi  
à 35 km

## ST-REGIS SAADIYAT ISLAND \*\*\*\*\*

C'est la première adresse de St-Regis au Moyen orient, face à une superbe plage, et au bord d'un golf. On attend la 2<sup>e</sup> avec impatience !

**VOTRE ESCALE** 377 chambres, sur 8 étages, dont les 2 tiers avec vue mer, le reste, sur le golf. Toutes disposent d'une terrasse ou d'un balcon et d'un service de majordome. Plusieurs catégories : supérieures (55 m<sup>2</sup>), St-Regis suites (85 m<sup>2</sup>) avec un petit coin salon, ocean suites (105 m<sup>2</sup>) avec un salon séparé.

**LA TABLE** Le restaurant principal, buffets, dans un cadre somptueux. D'autres restaurants : fruits de mer, asiatique, steak house. Plusieurs bars.

**LOISIRS** Plage privée équipée de transats et parasols, 5 piscines dont 1 intérieure, salle de gym, tennis, mini-club enfants. Avec participation : Iridium Spa avec 12 salles de soin et un hammam, golf.



**129€ TTC<sup>(1)</sup>**

La nuit en petit déjeuner  
du 16/05/17 au 20/09/17.

Aéroport d'Abu Dhabi  
à 34 km

## PARK HYATT ABU DHABI \*\*\*\*\*

Un bel hotel à la décoration contemporaine matinée d'une petite influence moyen-orientale, sur la plus belle plage d'Abu Dhabi.

**VOTRE ESCALE** L'hôtel forme un U avec 8 étages abritant 270 des 308 chambres. Les autres sont dans le jardin ou sur la plage, certaines avec piscines privées. Chambres Park et vue mer (50 m<sup>2</sup>), Suites Park (100 m<sup>2</sup>), Suites Park terrasse, jardin, plage, suites 2 chambres, villas (avec piscines privatives).

**LA TABLE** 3 restaurants : spécialités orientales, grill, et fruits de mer en bord de plage. Belle cave à vin. 3 bars.

**LOISIRS** Plage privée équipée de transats et parasols, 2 piscines dont une grande multiforme et plantée de palmiers, salle de gym, tennis, mini-club enfants. Avec participation : Spa Atarmina avec 9 salles de soin, hammam, sauna et piscine. Golf.

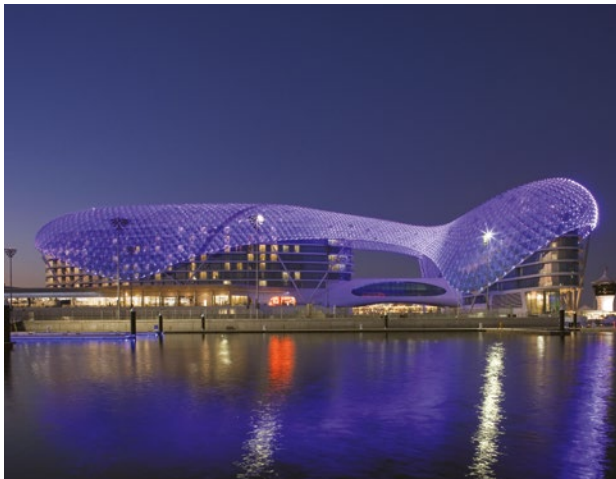

**99€ TTC<sup>(1)</sup>**

**La nuit en petit déjeuner**  
du 01/05/17 au 21/05/17.

Aéroport d'Abu Dhabi  
à 9 km

## YAS VICEROY \*\*\*\*\*

Au bord de la marina et en plein milieu du circuit de Formule 1, Yas Viceroy offre une architecture très futuriste et une décoration design contemporaine.

**VOTRE ESCALE** Décoration claire et grandes baies vitrées avec vue sur la marina, le circuit ou la magnifique structure de l'hôtel pour les 424 chambres deluxe de 54m<sup>2</sup> et les 75 suites de 110 à 400m<sup>2</sup>. Rien à redire, toutes magnifiques !

**LA TABLE** Un régal des sens avec 11 restaurants et bars offrant une ambiance et une sélection culinaire différente : internationale, chinoise, italienne, japonaise, orientale, indienne... Bars avec vues époustouflantes, incontournables de la vie nocturne d'Abu Dhabi.

**LOISIRS** 2 piscines sur le toit, salle de fitness, navette gratuite vers la plage équipée Yas Beach, 1 discothèque. Avec supplément : Spa.



**91€ TTC<sup>(1)</sup>**

**La nuit en petit déjeuner**  
du 01/05/17 au 10/05/17.

Aéroport d'Abu Dhabi  
à 38 km

## SOFITEL CORNICHE \*\*\*\*\*

En centre ville et face au Golfe Persique, le Sofitel Corniche, ouvert en 2012, incarne l'élégance française au coeur des Emirats !

**VOTRE ESCALE** Façade art-déco et intérieur moderne pour ses 234 chambres de 42 m<sup>2</sup> orientées mer et ses 48 suites de 78 à 200 m<sup>2</sup> vue mer. Accès privilégié au Club Millésime Lounge pour 57 chambres club et les suites.

**LA TABLE** 3 restaurants : ambiance marine avec « La Mer Seafood » et son bar à fruits de mer ; le « Silk & Spice » et ses mets thaï ; « Corniche All Day Dining » avec sa cuisine ouverte pour des saveurs françaises et arabes. 3 bars.

**LOISIRS** 1 piscine extérieure, navette gratuite vers une plage aménagée et centre commercial. Wi-Fi gratuit. Avec supplément : Spa, babysitting.



**87€ TTC<sup>(1)</sup>**

**La nuit en petit déjeuner**  
du 01/05/17 au 30/09/17.

Aéroport d'Abu Dhabi  
à 26 km

## ANANTARA EASTERN MANGROVES \*\*\*\*\*

Sur les rives d'une réserve naturelle de mangroves, l'Anantara Eastern Mangroves est un havre de paix à l'aube de la vie urbaine.

**VOTRE ESCALE** Très belle architecture arabe pour les chambres de 57m<sup>2</sup> avec balcon vue sur la ville ou la mangrove ; et les suites de 180 à 1775m<sup>2</sup> avec piscine privée. Accès au «Kasara Lounge» pour certaines chambres et les suites.

**LA TABLE** 5 restaurants et bars pour savourer une cuisine internationale sous forme de buffets ou à la carte, Thaï ou méditerranéenne. Vous passerez d'une ambiance décontractée à un cadre élégant et intime en fonction des restaurants/bars.

**LOISIRS** Superbe piscine à débordement avec bains à remous, salle de fitness, Yoga. Avec supplément : Spa Anantara.



## ABU DHABI / Ville



**67€ TTC<sup>(1)</sup>**

**La nuit en petit déjeuner**  
du 15/05/17 au 31/08/17.

Aéroport d'Abu Dhabi  
à 18 km

## TRADERS QARYAT AL BERI \*\*\*\*

Situé au sein du complexe hôtelier de Qaryat Al Beri, cet hôtel moderne et coloré est situé juste en face de la Grande Mosquée Sheikh Zayed.

**VOTRE ESCALE** Les 301 chambres de l'hôtel sont spacieuses et modernes. Les chambres Club et les suites donnent accès à un Club lounge privatif où l'on peut faire son check-in, petit déjeuner et bénéficier d'un service personnalisé de haut niveau.

**LA TABLE** Un restaurant, l'Afyä, qui propose une variété de plats aux saveurs du monde. 2 bars : le Lobby Lounge et le Pool Bar, qui proposent cocktails et snacks.

**LOISIRS** Plage privée donnant sur la Grande mosquée, piscine, salle de fitness. Avec participation : Salon de coiffure / beauté, boutiques, navette maritime traversant le canal pour aller à la Grande mosquée.

## ABU DHABI / Ville

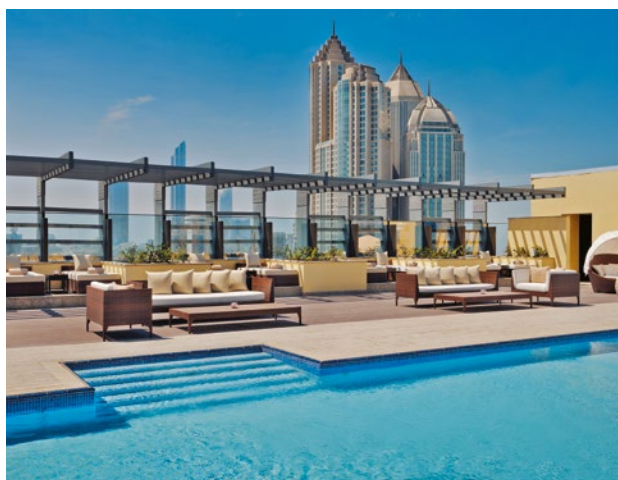

**51€ TTC<sup>(1)</sup>**

**La nuit en petit déjeuner**  
du 01/5/17 au 30/09/17.

Aéroport d'Abu Dhabi  
à 37 km

## SOUTHERN SUN \*\*\*\*

En plein cœur du quartier des affaires, le Southern Sun impressionne dès son arrivée par le magnifique hall d'entrée et ses détails architecturaux.

**VOTRE ESCALE** 353 chambres réparties sur 27 étages : 280 deluxe (37-41 m<sup>2</sup>); 32 Executive (50-56 m<sup>2</sup>); 38 suites 1 chambre (74 m<sup>2</sup>) et 3 suites présidentielle (148 m<sup>2</sup>).

**LA TABLE** 2 restaurants : «The Foundry» le restaurant principal «à la carte Steakhouse» et le «Kahraman» pour une cuisine à la carte moyen-orientale avec comptoir Sushis. 2 bars dont le «Hytes» avec magnifique vue sur la ville.

**LOISIRS** 1 piscine sur le toit, salle de fitness, sauna, hammam. Wi-Fi gratuit. Avec supplément : babysitting.

## ABU DHABI / Désert de Liwa



**189€ TTC<sup>(1)</sup>**

**La nuit en petit déjeuner**  
du 21/05/17 au 23/09/17.

Aéroport d'Abu Dhabi  
à 190 km

## ANANTARA QASR AL SARAB DESERT RESORT \*\*\*\*\* LUXE

Telle une forteresse des Mille et une Nuits, l'Anantara Qasr Al Sarab domine fièrement les majestueuses dunes du désert de Liwa ; promesse d'oasis luxueuse dans un décor féérique.

**VOTRE ESCALE** Décoration aux charmes de l'Orient pour ses 206 hébergements répartis entre chambres (certaines avec terrasse), suites et villas de 1 à 3 chambres avec piscine privée. Toutes ont une vue plus ou moins dégagée sur le désert.

**LA TABLE** 5 restaurants et bars très raffinés proposant une cuisine orientale avec mets typiques à influence internationale. Le «Suhail» dispose d'une vue époustouflante. Possibilité de dîner dans les dunes (avec supplément).

**LOISIRS** Immense piscine, ballades à dos de chameaux, tennis, tir à l'arc, salle de fitness, club enfant, excursion à la tour de Liwa, promenades dans le désert. Avec supplément : magnifique Spa.



## SIX SENSES ZIGHY BAY \*\*\*\*\*

Un superbe hotel en forme de village omanais construit avec des pierres locales, un paysage à couper le souffle, et le luxe « rustique-chic » cher à Six Senses. Une réussite !

**VOTRE ESCALE** 82 villas avec piscine privées : pool villas (82 m<sup>2</sup>), pool villa suites (82 m<sup>2</sup>) avec salon séparé, Zighy pool villas (161 m<sup>2</sup>) avec une 2<sup>e</sup> Ch. à l'étage. Existents aussi en version Spa avec une salle de massage en plus. Plus grand encore, 2 private retreats avec 2 Ch. et plage privée, et 1 private reserve avec 4 Ch. Murs à la chaux, poutres apparentes, matériaux bruts !

**LA TABLE** 3 restaurants dont un panoramique, en hauteur sur la montagne, surplombant la baie de Zighy, et un autre proposant des spécialités bédouines. 2 bars

**LOISIRS** Superbe plage privée de plus d'un kilomètre, belles piscines en forme d'oasis avec rivière et cascades, salle de gym, snorkeling, sports nautiques non motorisés, tennis, badminton, volley. BIEN-ÊTRE : beau Six Senses spa, avec 9 salles de traitement et 2 hammans.

**357€** TTC<sup>(1)</sup>

La nuit en petit déjeuner  
du 16/05/17 au 31/08/17.

### BONS PLANS\*

Nuits Offertes, Réservez tôt -10%

Aéroport de Dubaï à 120 km (2h).

### L'AVIS DE L'EXPERT

Du luxe discret et rustique, avec un véritable engagement éco-responsable. Profitez de votre séjour pour vous offrir quelques nuits à Dubaï.

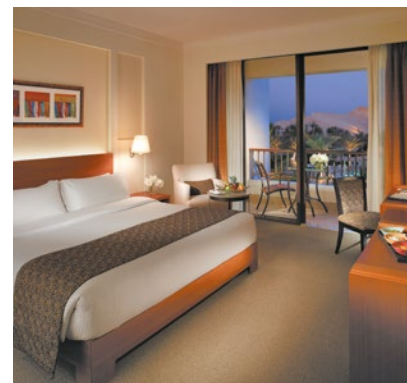

## SHANGRI-LA BARR AL JISSAH \*\*\*\*\*

Encaissé entre les montagnes et la mer, voici un impressionnant complexe de 3 hôtels, du 4\* au 5\*Luxe, à 15 mn de la vieille ville de Mascate, en bord de mer.

**VOTRE ESCALE** Sur la partie la plus au sud du complexe de 50 hectares, l'hôtel A Waha dispose de 262 chambres (32 m<sup>2</sup> minimum) situées dans un grand bâtiment en forme de U, face à la mer et entourant une très grande piscine lagon. Chambres supérieures vue piscine ou mer, chambres famille. L'hôtel Al Bandar, est plus select, et l'hôtel Al Husn, situé sur la falaise, est le plus luxueux.

**LA TABLE** Impossible de tous les citer ! Vous avez accès au 18 restaurants du complexe, proposant des cuisines aussi diverses que variées. Nombreux bars et salons le thé/café.

**LOISIRS** Plage privée de 450m, piscines, 1 « Lazy River » de 500m sur lequel on se laisse glisser sur des bouées, tennis, mini-golf, fitness center. Avec participation : nombreux sports nautiques.

**121€** TTC<sup>(1)</sup>

La nuit en petit déjeuner  
du 01/05/17 au 30/09/17.

### BONS PLANS\*

Nuits offertes, Réservez tôt jusqu'à -30%.

Aéroport de Mascate à 53 km

### L'AVIS DE L'EXPERT

Un site exceptionnel non loin de Mascate, et le choix de 3 hôtels du 4\* au 5\*.

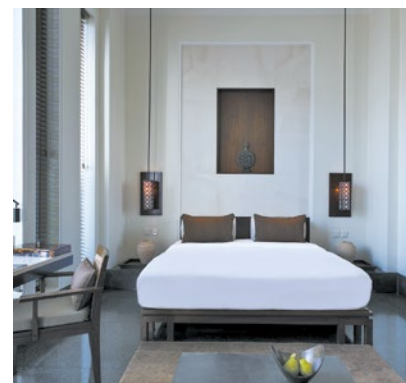
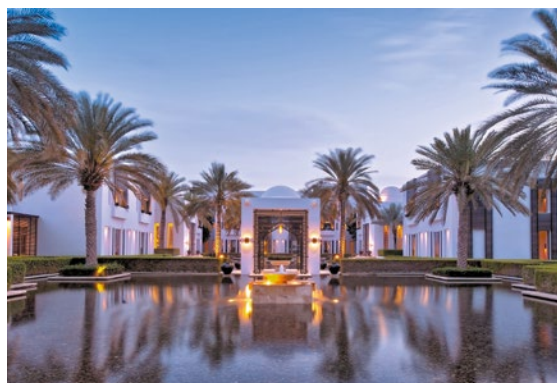

## THE CHEDI MUSCAT \*\*\*\*\* LUXE



Situé en bord de plage avec les montagnes omanaise ocres en toile de fond, The Chedi avec son architecture design et épuré inspire la sérénité. Avec son Spa réputé et son restaurant gastronomique, vous êtes dans un vrai « palace » !

### VOTRE ESCALE

L'hôtel dispose de 158 hébergements : 60 chambres Serai de 33m<sup>2</sup>, 52 chambres deluxe (39m<sup>2</sup>) situées autour des jardins dans l'aile Chedi, 8 deluxe Club, avec accès au Club lounge, 38 Chedi Club suites (67m<sup>2</sup>) avec terrasses privées ou balcons. Toutes sont climatisées et offrent des vues sur la mer ou les montagnes.

### LA TABLE

« The Restaurant » est la figure de proue de la cuisine du Chedi, avec de grands chandeliers en cristal et ses 4 stations de « show cooking », pour un spectacle en continu. On peut aussi dîner en bord de plage au Beach restaurant, sous les étoiles à l'Arabian Courtyard ou au bord de la piscine, « The Long Pool Cabana ». 2 bars dont un « shisha lounge ».

### LOISIRS

Plage privée de 370 m, 2 belles piscines miroir dont une réservée aux adultes, 2 courts de tennis, salle de gym. BIEN-ETRE : le plus grand spa d'Oman, sur une superficie de 1500 m<sup>2</sup>, avec hammam et sauna, et la plus longue piscine de la région (103 m). A proximité : 3 golfs.

**165€ TTC<sup>(1)</sup>**

**La nuit en petit déjeuner**

<sup>(1)</sup> A partir de et par personne.  
Exemple de prix en cottage supérieur du 24/04/17 au 30/09/17.

### BONS PLANS\*

Nuits offertes, Réservez tôt jusqu'à -30%.

Aéroport de Mascate à 12 km

### L'AVIS DE L'EXPERT

Un Palace aux lignes épurées avec le service qui va avec. Idéal pour se reposer ou partir explorer les wadis aux alentours.

## INFOS PRATIQUES



## SEYCHELLES

**Superficie :** 455 km<sup>2</sup>.

**Population :** 83 000 habitants.

**Capitale :** Victoria (25 000 habitants).

**Formalités :** passeport en cours de validité, réservation d'hôtel et billet de retour.

**Décalage horaire :** + 3 h (hiver), + 2 h (été).

**Monnaie :** roupie seychelloise (SCR). 1 EUR = environ 14 SCR

**Langues :** anglais, français et créole.

**Courant électrique :** 220 V, prises carrées à 3 branches, adaptateur nécessaire.

**Temps de vol :** depuis Paris environ 12 h 30.

**Climat :** tropical, influencé par les alizés de mai à octobre, les alizés du sud-est amènent une humidité moindre et des températures agréables situées entre 24°C et 26°C. De novembre à avril, les températures, plus élevées, entre 24°C et 31°C, sont accompagnées de fortes précipitations de courte durée. Absence de cyclones. Prévoir un anti-moustique.

**Conduite automobile :** à gauche.

**Santé :** rien à signaler.

MÉTÉO	Janv.	Fév.	Mars	Avr.	Mai	Juin	Juil.	Août	Sept.	Oct.	Nov.	Déc.
Seychelles (Mahé)												
Min.	24°	25°	25°	25°	25°	15°	24°	24°	24°	24°	24°	24°
Max.	28°	29°	29°	30°	30°	29°	28°	28°	29°	29°	29°	29°
Pluviométrie (mm/mois)	285	265	235	185	100	50	65	110	125	220	230	305



## RÉUNION

**Superficie :** 2 512 km<sup>2</sup>.

**Population :** 839 500 habitants.

**Capitale :** Saint-Denis (145 000 habitants).

**Formalités :** carte d'identité en cours de validité.

**Décalage horaire :** + 3 h (hiver), + 2 h (été).

**Monnaie :** l'Euro (EUR).

**Langues :** français, créole.

**Courant électrique :** 220 V.

**Temps de vol :** depuis Paris environ 11 h.

**Climat :** L'été, d'octobre à mars est plus humide mais aussi plus chaud (autour de 28°C) que l'hiver, d'avril à septembre, où les températures tournent plutôt autour de 21°C. En montagne, il y a souvent du brouillard et les températures sont plus basses.

**Conduite automobile :** à droite.

**Santé :** rien à signaler.

MÉTÉO	Janv.	Fév.	Mars	Avr.	Mai	Juin	Juil.	Août	Sept.	Oct.	Nov.	Déc.
Réunion (St-Denis)												
Min.	23°	23°	23°	22°	20°	18°	18°	17°	18°	19°	20°	22°
Max.	30°	30°	30°	29°	28°	27°	25°	25°	25°	26°	28°	29°
Pluviométrie (mm/mois)	155	470	299	227	213	45	77	359	30	95	95	56



## ILE MAURICE

**Superficie :** 2 040 km<sup>2</sup>.

**Population :** 1 300 000 habitants.

**Capitale :** Port-Louis (155 000 habitants).

**Formalités :** passeport en cours de validité, réservation d'hôtel et billet de retour.

**Décalage horaire :** + 3 h (hiver), + 2 h (été).

**Monnaie :** la roupie mauricienne (MUR). 1€ = environ 38 MUR

**Langues :** français, anglais, créole.

**Courant électrique :** 240V, prises carrées à 3 branches, adaptateur nécessaire.

**Temps de vol :** depuis Paris environ 11 h.

**Climat :** tropical avec 2 saisons bien marquées. La période la plus chaude (25 – 30°C) est comprise entre janvier et avril et est aussi la plus humide. Juillet à septembre est la période la plus fraîche, autour de 25°C tout de même... La côte Ouest est protégée des vents dominants, qui sont surtout présents de juillet à septembre.

**Conduite automobile :** à gauche.

**Santé :** rien à signaler.

MÉTÉO	Janv.	Fév.	Mars	Avr.	Mai	Juin	Juil.	Août	Sept.	Oct.	Nov.	Déc.
Maurice (Port-Louis)												
Min.	22°	23°	22°	21°	20°	18°	17°	17°	17°	18°	20°	22°
Max.	30°	30°	30°	30°	28°	26°	26°	26°	27°	28°	29°	30°
Pluviométrie (mm/mois)	153	182	86	88	43	29	15	15	12	17	26	115



## SRI LANKA

**Superficie :** 65 610 km<sup>2</sup>.

**Population :** 20 400 000 d'habitants.

**Capitale :** Colombo (650 000 habitants).

**Formalités :** passeport valable 6 mois après la date de retour, réservation d'hôtel et billet de retour. Autorisation ETA (Electronic Travel Autorisation) obligatoire à faire avant le départ (<http://www.eta.gov.lk/>) (coût : environ 30USD).

**Décalage horaire :** + 4h30 (hiver), + 3h30 (été).

**Monnaie :** la roupie srilankaise (LKR). 1€ = environ 150 LKR

**Langues :** le cinghalais et le tamoul. L'anglais est parlé.

**Courant électrique :** 220V, adaptateur universel nécessaire.

**Temps de vol :** depuis Paris environ 11 h avec escale.

**Climat :** tropical avec alternance de mousson et saison sèche. Moussons de mai à août et d'octobre à janvier. Les températures varient peu sauf dans les montagnes.

**Conduite automobile :** à gauche, chauffeur impératif.

**Santé :** traitement antipaludéen recommandé.

MÉTÉO	Janv.	Fév.	Mars	Avr.	Mai	Juin	Juil.	Août	Sept.	Oct.	Nov.	Déc.
Sri Lanka (Colombo)												
Min.	22°	22°	23°	24°	25°	25°	25°	25°	25°	24°	23°	23°
Max.	31°	31°	31°	32°	31°	30°	30°	30°	30°	30°	30°	30°
Pluviométrie (mm/mois)	58	72	128	245	392	185	122	120	245	365	414	175



## MALDIVES

**Superficie :** 227 km<sup>2</sup>.

**Population :** 400 000 habitants.

**Capitale :** Male (104 000 habitants).

**Formalités :** passeport valable 6 mois après la date du retour, réservation d'hôtel et billet de retour. 1 visa de 30 jours gratuit vous sera délivré à l'arrivée.

**Décalage horaire :** + 4 h (hiver), + 3 h (été).

**Monnaie :** la rufiyaa ou roupie maldivienne (MVR). 1€ = environ 17 MVR.

**Langues :** dhivehi. L'anglais est parlé dans les hôtels.

**Courant électrique :** 220 V.

**Temps de vol :** depuis Paris environ 12 h, avec 1 escale.

**Climat :** La température est plutôt stable toute l'année, autour de 26 - 27°C de moyenne. Saison humide d'avril à octobre.

**Conduite automobile :** pas besoin !

**Santé :** aucun vaccin n'est obligatoire.

MÉTÉO	Janv.	Fév.	Mars	Avr.	Mai	Juin	Juil.	Août	Sept.	Oct.	Nov.	Déc.
Maldives (Male)												
Min.	23°	24°	26°	27°	27°	26°	25°	25°	25°	25°	24°	23°
Max.	30°	31°	32°	33°	33°	31°	30°	30°	30°	30°	31°	30°
Pluviométrie (mm/mois)	46	18	23	58	178	295	226	198	160	185	140	86



## BALI - LOMBOK

**Superficie :** Bali : 5 780 km<sup>2</sup> / Lombok : 4 739 km<sup>2</sup>.

**Population :** Bali : 4 225 000 habitants / Lombok : 3 167 000 habitants.

**Capitale :** Bali : Denpasar (835 000 habitants) / Lombok : Mataram (402 000 habitants).

**Formalités :** passeport valable 6 mois après la date de retour. Il n'y a plus besoin de visa depuis le 10 juin 2015 pour les séjours de moins de 30 jours.

**Décalage horaire :** + 5 h (hiver), + 6 h (été).

**Monnaie :** la Rupiah (IDR). 1€ = environ 15 000 IDR.

**Langues :** Bahasa Indonesia (officielle), Balinais. L'anglais est parlé dans les hôtels des zones touristiques.

**Courant électrique :** 220V.

**Temps de vol :** depuis Paris environ 18 h.

**Climat :** de juin à septembre, il fait plus frais et plus sec. La saison humide s'étend de décembre à mars, mais il ne s'agit pas d'une forte mousson comme en Inde. Il pleut généralement la nuit et/ou environ 2h en fin d'après-midi.

**Conduite automobile :** à gauche. Chauffeur impératif.

**Santé :** traitement antipaludéen recommandé.

MÉTÉO	Janv.	Fév.	Mars	Avr.	Mai	Juin	Juil.	Août	Sept.	Oct.	Nov.	Déc.
Bali												
Min.	24°	24°	24°	24°	24°	23°	23°	22°	23°	24°	24°	24°
Max.	33°	33°	34°	34°	33°	31°	30°	30°	31°	33°	33°	33°
Pluviométrie (mm/mois)	345	274	234	88	93	53	55	25	47	63	179	276

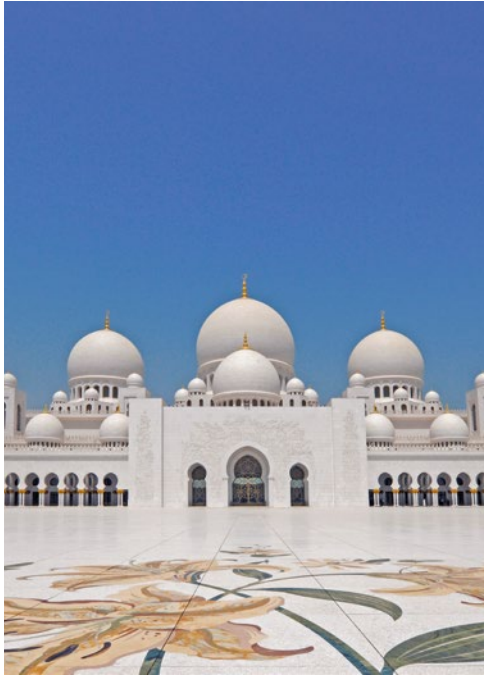

## DUBAÏ - ABU DHABI

**Superficie :** Dubaï : 3 885 km<sup>2</sup> / Abu Dhabi : 67 340 km<sup>2</sup>.

**Population :** Dubaï : 2 300 000 habitants / Abu Dhabi : 2 150 000 habitants.

**Capitale :** Dubaï (1 650 000 habitants) / Abu Dhabi (600 000 habitants).

**Formalités :** passeport valable 6 mois après la date de retour. 1 visa de 30 jours gratuit vous sera délivré à l'arrivée.

**Décalage horaire :** + 3 h (hiver), + 2 h (été).

**Monnaie :** le dirham (AED). 1€ = environ 4,10 AED

**Langues :** arabe. L'anglais est parlé dans les hôtels.

**Courant électrique :** 220 V. Prévoir un adaptateur universel.

**Temps de vol :** depuis Paris environ 7 h.

**Climat :** subtropical aride ! L'hiver est doux avec une amplitude thermique entre 10 et 30°C, nuits fraîches et d'occasionnelles tempêtes de sable. L'été est torride, et la température peut flirter avec les 50° C !!

**Conduite automobile :** à droite.

**Santé :** rien à signaler.

### MÉTÉO

	Janv.	Fév.	Mars	Avr.	Mai	Juin	Juil.	Août	Sept.	Oct.	Nov.	Déc.
Dubaï												
Min.	13°	14°	17°	19°	22°	24°	28°	26°	21°	18°	14°	18°
Max.	23°	24°	28°	31°	34°	36°	38°	39°	37°	34°	30°	25°
Pluviométrie (mm/mois)	13	32	15	8	0	0	0	0	0	0	0	18

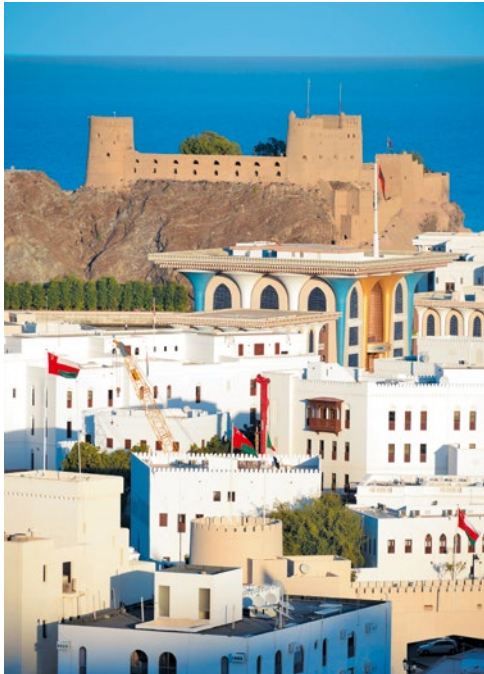

## OMAN

**Superficie :** 309 500 km<sup>2</sup>.

**Population :** 4 000 000 habitants.

**Capitale :** Mascate (650 000 habitants).

**Formalités :** passeport valable 6 mois après la date de retour. Visa obligatoire sur place (coût : 20 OMR) valable 30 jours.

**Décalage horaire :** + 3 h (hiver), + 2 h (été).

**Monnaie :** le Rial (OMR). 1€ = environ 0,43 OMR.

**Langues :** l'arabe. L'anglais est un peu parlé dans les hôtels des zones touristiques.

**Courant électrique :** 220V.

**Temps de vol :** depuis Paris environ 7 h30.

**Climat :** Désertique. De novembre à avril, l'hiver est doux et les températures maximales oscillent autour de 28°C. De mai à septembre, la côte Nord est humide et les températures très élevées, souvent au-delà de 40°C. Il fait plus frais à l'intérieur, dans les montagnes.

**Conduite automobile :** à droite.

**Santé :** rien à signaler.

### MÉTÉO

	Janv.	Fév.	Mars	Avr.	Mai	Juin	Juil.	Août	Sept.	Oct.	Nov.	Déc.
Mascate												
Min.	17°	17°	20°	24°	29°	30°	30°	28°	27°	25°	21°	19°
Max.	25°	26°	29°	34°	39°	40°	39°	36°	36°	35°	30°	27°
Pluviométrie (mm/mois)	13	24	16	17	7	1	0	0	0	1	7	13



# Austral Lagons signe la Charte du Voyage

## Vous faire voyager le mieux du Monde

Un Tour-Opérateur est un organisateur de voyages. Il sélectionne le moyen de transport, l'hébergement, et la nature du programme touristique, en fonction de vos attentes.

Généraliste ou spécialiste, un Tour-Opérateur est un créateur de multiples formules de voyages.

Voyages "clé en main", sur mesure, circuits culturels, croisières, vacances sportives, en clubs, quelle que soit la nature ou la durée de séjour, le Tour-Opérateur est là pour fabriquer avec vous le voyage que vous attendez.

## Être professionnel pour un Tour-Opérateur, c'est :

### ► Sélectionner et Contrôler

- Connaître le pays de destination.
- Sélectionner et contrôler régulièrement les hébergements référencés.
- Éliminer les hébergements qui ne respectent plus les critères de sélection annoncés.
- Sélectionner et contrôler régulièrement la qualité des prestations délivrées à destination.
- S'engager pour les voyages en groupe sur une assistance en langue française ou européenne dans le pays de destination.
- Sélectionner les compagnies aériennes internationales respectant les conventions européennes et internationales.
- Faire voyager dans des conditions normales de sécurité.

### ► Être là avant, pendant et après

#### Avant le départ :

- Communiquer directement ou par l'intermédiaire de l'agent de voyages les informations utiles et pratiques sur vos pays de destinations (vaccins, monnaie, hébergements, visas...).

#### Aérien : en cas de retard :

- Avant l'enregistrement, pour un retard connu excédant 3 heures mettre tout en œuvre pour reconvoquer les clients, soit en direct, soit par le biais de l'agent de voyages.
- Après l'enregistrement : faciliter avec la compagnie aérienne et /ou les autorités aéroportuaires, la transparence et mettre en place un dispositif d'assistance gratuite aéroport (rafraîchissement, restauration, hébergement) jusqu'au décollage.

- Mettre tout en œuvre pour gérer les conséquences de retard sur le déroulement du voyage.

#### Pendant le séjour / sur place :

- En cas de défaillance des prestations annoncées, s'engager à proposer une solution au problème posé dans les plus brefs délais pour les courts séjours et de 48 h pour les séjours.

#### Les moyens mis en œuvre :

- Être présent dans le pays de toutes les manières possibles (délégation du Tour-Opérateur ou de représentants locaux, chargés d'informer, de conseiller et de résoudre d'éventuelles défaillances...).
- Une grande majorité des signataires de la charte proposent un service en ligne permanent.

#### Après le séjour :

- Disposer d'un service "d'écoute consommateur".
- Proposer des solutions équitables à toutes les réclamations dans un délai de 4 semaines maximum à réception du courrier par le Tour-Opérateur.

#### Les moyens mis en œuvre :

- Adhésion au dispositif de la Médiation ([www.mtv.travel](http://www.mtv.travel)) afin de privilégier la résolution extra-judiciaire des litiges après-vente liés aux voyages à forfait et aux vols secs.

### ► Respecter Tout le Monde et Chacun

- Participer au développement économique durable sur place.
- Aider au respect de l'environnement, de la culture et du patrimoine du pays d'accueil.
- Appuyer des mouvements d'envergure mondiale, en signant notamment la déclinaison française du code mondial d'éthique, la charte tourisme et éthique initiée par le Secrétariat d'État au Tourisme.
- Attirer l'attention du voyageur sur le respect de la culture du pays d'accueil.



SYNDICAT  
DES ENTREPRISES DU  
TOUR OPERATING

*L'engagement jusqu'au bout de votre voyage*

# CONDITIONS GÉNÉRALES DE VENTE / Attention : ces conditions ne s'appliquent pas pour les vols sans achat de prestations.

**PRÉAMBULE :** toutes les informations contenues dans la présente brochure constituent l'information préalable visée aux articles L. 211- 8, L. 211- 9 et R. 211- 5 du Code du Tourisme et peuvent faire l'objet de modifications. Dans la présente brochure, par voyage, on entend un voyage à forfait comprenant le trans érien, les liaisons aéroport/hôtel/ aéroport à destination et les prestations hôtelières définies.

## I - PRIX

Les prix mentionnés dans cette édition sont des exemples de prix applicables pour les périodes indiquées et valables jusqu'à la parution d'une nouvelle édition sous réserve d'éventuelles modifications telles que mentionnées à l'article 2 ci-après, et en préambule des présentes. Le prix du voyage est impérativement indiqué par l'agent de voyages vendeur au client au moment de l'inscription. Le caractère forfaitaire de nos prix comprend exclusivement un ensemble de prestations décrites dans les programmes et tableaux de prix. Tous les tarifs indiqués dans la présente brochure et son annexe le cahier des prix sont indiqués par personne. Ils tiennent compte des réductions applicables au transport et à l'hébergement pour les jeunes enfants et les jeunes mariés. Aucune contestation concernant le prix du voyage ne pourra être admise au retour. Il appartient donc au client d'apprécier avant son inscription si le prix forfaitaire lui convient, prix comprenant outre les prestations figurant au programme et au tableau des prix, les différents frais techniques et d'organisation ainsi que la marge commerciale, tous éléments restant acquis. Par ailleurs LE MONDE A LA CARTE ne remboursera en aucune manière une différence tarifaire constatée par rapport aux prix mentionnés dans le catalogue et/ou cahier de tarifs.

**Vente partielle de prestations :** tout dossier ne comportant qu'une partie des prestations proposées en forfait telles que, par exemple, une semaine de séjour sans achat du transport aérien, donnera lieu à la perception de frais de dossier supplémentaires de 50 € par personne selon les dates de voyage ou de séjour concernées.

## II - CLAUSE DE RÉVISION DE PRIX

Les prix prévus au contrat ne sont pas révisibles, sauf dans les cas suivants :

- a) Variation du coût du transport lié notamment au coût du carburant et aux révisions tarifaires des contrats aériens en cours de saison ;
- b) Variation des redevances et taxes afférentes aux prestations offertes telles que taxes d'atterrissage, d'embarquement, de débarquement dans les ports et de l'aéroport, ou les taxes imposées par les gouvernements sur les prestations touristiques, comme la TVA ou les droits d'entrée sur les sites, par exemple.
- c) Variation du taux de change.

En cas de modification de l'une et/ou l'autre de ces données, nous nous réservons le droit de modifier nos prix de vente comme suit :

a) La variation du coût du transport sera intégralement répercutée dans nos prix vente conformément aux modalités de calcul suivantes :  
- Pour les vols réguliers, l'application de la hausse ou de la baisse est pratiquée directement par la compagnie aérienne régulière et ré-imputée par LE MONDE A LA CARTE à ses clients, sur la part aérienne des forfaits.

• La notification de cet impact se fera systématiquement à votre agent de voyages pour les voyages ayant lieu dans un délai de 30 jours suivant la notification par la compagnie aérienne à LE MONDE A LA CARTE.

b) S'agissant des taxes et redevances, la présente brochure indique le montant des taxes et redevances, retenus comme référence lors de l'établissement des prix. Le prix du voyage sera augmenté ou réduit du même montant que l'augmentation ou la diminution intervenue après la conclusion du contrat.

c) Variation du taux de change : si la fluctuation du cours des devis venait à influencer sur le prix total du voyage de plus de 3 %, cette incidence sera intégralement répercutée dans le prix de vente des voyages tant à la hausse qu'à la baisse. La variation du taux de change ne s'apprécie que sur les prestations qui nous sont facturées en devises.

## III - INSCRIPTION, ACOMPTE ET PAIEMENT DU SOLDE DU VOYAGE

L'inscription sera toujours précédée par la remise au client d'un devis personnalisé. La durée de validité de ce devis est généralement très courte. Une fois le devis accepté par le client, ce dernier peut s'inscrire au voyage. Toute inscription devra être accompagnée d'un acompte de 30 % du montant total du voyage et de 50 % pour les croisières. Le solde sera versé au plus tard un mois avant le départ et deux mois avant pour les croisières. Lorsque l'inscription se fait à moins de 30 jours du départ, le client paye la totalité du prix du voyage. Pour toute inscription effectuée à moins de 10 jours du départ, des frais de 30 € par personne sont perçus ainsi qu'une participation aux frais d'envoi des documents de voyage.

## IV - RISQUES

Certains événements ou risques très probables d'événements politiques (notamment guerres, troubles) ou naturels (notamment tsunamis, tremblement de terre, cyclone) peuvent survenir après la mise à disposition de la brochure au public. Soit LE MONDE A LA CARTE, soit l'agent de voyages, se réserve le droit de refuser une inscription pour une destination où est survenu ou risque très probablement de survenir un tel événement, sans que cela puisse constituer un refus de vente.

## V - MODIFICATION PAR LE CLIENT AVANT LE DÉPART :

Toute modification du contrat de voyage à la demande du client plus de 30 jours avant la date de départ entraîne 50 € de frais de dossier par personne sauf si la demande est justifiée par un événement extérieur au contrat qui s'impose au client. Les frais de dossiers peuvent être plus élevés dans certains cas, comme lorsque la compagnie aérienne a imposé l'émission immédiate ou anticipée du billet d'avion, ou si l'hôtel ou la croisière font l'objet de conditions particulières d'annulation, par exemple; LE MONDE A LA CARTE en informe immédiatement son client et fournit les justificatifs nécessaires.

Aucune demande de modification n'est possible :

- à moins de 30 jours de la date de départ ;

- et, quelle que soit la date, en cas d'émission anticipée du billet d'avion à la demande du client.

## VI - CESSIION DU CONTRAT

Le client peut céder son contrat tant que celui-ci n'a pas produit d'effet, si le cessionnaire remplit les mêmes conditions que lui pour effectuer le voyage ou le séjour (modes d'hébergement et de pension identiques, même formule de voyage, même nombre de passagers, enfants se situant dans la même tranche d'âge. Le client ne peut céder ses contrats d'assurance ni ses contrats d'assistance. Le client est tenu d'informer l'agent de voyages de sa décision par lettre recommandée avec accusé de réception au plus tard sept jours avant la date de

début du voyage ou séjour ou au plus tard quinze jours avant la date de départ s'il s'agit d'une croisière.

La cession entraîne des frais de dossier minimum supplémentaires de 30 € par personne. Si les frais de dossier en cas de cession sont plus élevés que ceux indiqués, LE MONDE A LA CARTE en informe immédiatement son client et fournit les justificatifs nécessaires.

En cas de transport aérien par vol régulier, dès lors que des billets sont émis au profit du client, ils ne sont ni échangeables ni remboursables par les compagnies aériennes. Le contrat de voyage ayant ainsi commencé de produire un effet, les dispositions de l'alinéa précédant ne peuvent trouver application.

## VII - FRAIS D'ANNULATION

Toute annulation émanant du client entraîne la perception des frais suivants :

- annulation intervenant plus de 30 jours avant la date de départ : 250 € par personne.
- annulation intervenant entre 30 jours et 21 jours avant la date de départ : 25 % du montant du voyage,
- annulation intervenant entre 20 jours et 8 jours avant la date de départ : 50 % du montant du voyage,
- annulation intervenant entre 7 jours et 3 jours avant la date de départ : 75 % du montant du voyage,
- annulation intervenant à moins de 3 jours de la date de départ, le jour du départ ou après le départ : 100 % du montant du voyage.

Certaines compagnies aériennes exigent l'émission des titres de transport dès la réservation, c'est le cas par exemple pour certains tarifs promotionnels ou en cas d'achats de services supplémentaires comme l'attribution des sièges, par exemple . En cas d'annulation du fait du client, des pénalités pouvant aller jusqu'à 100%, pourront être retenues en plus des indemnités forfaitaires énumérées ci-dessus, et cela quelle que soit la date d'annulation. Toutes les croisières et certains hôtels (notamment durant les fêtes de Noël et Nouvel An) font l'objet de conditions particulières d'annulation qui sont indiquées sur le devis remis au client avant son inscription.

## VIII - RÉGIME PARTICULIER DE LA PRIME « ASSURANCE VOYAGE », DES EXCURSIONS ET DES FRAIS DE VISA EN CAS D'ANNULATION 1/ Prime « assurance voyage »

Les assurances voyage proposées par LE MONDE A LA CARTE sont réglementées par le code des Assurances, et l'article R. 211-10 des conditions générales de vente ne leur est pas applicable. Les assurances voyage proposées par LE MONDE A LA CARTE ne couvrent pas les frais de dossier intervenant plus de 30 jours avant la date de départ.

La prime des assurances voyage proposées par LE MONDE A LA CARTE n'est pas remboursable.

## 2/ Excursions et frais de visa

Les excursions, droit de préférence et les éventuels frais de visa ne sont jamais remboursables, quelle que soit la date d'annulation.

## IX - ANNULATION DU FAIT DE L'ORGANISATEUR

Aucune indemnité ne pourra être demandée à LE MONDE A LA CARTE en cas d'annulation du voyage pour raisons de force majeure ou pour des raisons tenant à la sécurité des voyageurs.

## X - HÉBERGEMENT

La plupart de nos séjours sont présentés sur la base d'une chambre double, avec indication de prix par personne. Ces chambres sont meublées, le plus souvent de lits jumeaux. Les chambres triples ou quadruples sont des chambres doubles dans lesquelles un troisième, voire un 4e lit d'appoint est ajouté dans le même espace. En chambre double, le 3e lit est un lit d'appoint. Une personne voyageant seule sera hébergée en chambre individuelle et devra obligatoirement acquitter le supplément indiqué dans le tableau de prix. L'avantage d'être seul peut être diminué par le fait que la chambre individuelle est souvent exigüe et moins bien située. Les chambres communicantes, ou côte à côte, ne peuvent pas être garanties lors de la réservation : ces facilités sont à voir sur place, selon les disponibilités de l'hôtel. Selon la réglementation hôtelière internationale, le jour du départ, les chambres doivent être libérées à 11 heures, même si le départ a lieu dans la soirée. De ce fait, le jour de l'arrivée, les chambres sont généralement libres à partir de 15 heures. LE MONDE A LA CARTE ne peut être tenu pour responsable des objets ou vêtements perdus ou oubliés au cours du voyage.

## XI - REPAS

Le séjour en demi-pension comprend un dîner, une nuitée, et un petit déjeuner.

Le séjour en pension complète comprend un dîner, une nuitée, un petit déjeuner et un déjeuner.

Les boissons, y compris l'eau minérale, sont payantes sauf disposition contraire dans la brochure.

Dans la formule « tout compris », c'est la même chose que le séjour en pension complète pour les repas, mais les boissons incluses s'arrêtent après le dernier repas le jour du départ.

## XII - TRANSPORT AÉRIEN :

Le client est seul responsable de son titre de transport et LE MONDE A LA CARTE décline toute responsabilité s'il venait à le perdre. Les billets d'avion non utilisés, à l'aller ou au retour, ne sont pas remboursables. Il en est de même en cas de vol ou de perte de billet si le client est obligé d'acheter à ses frais un billet de remplacement.

## Responsabilité des transporteurs aériens

La responsabilité des compagnies aériennes assurant le transport aérien des voyages présentés dans cette brochure ainsi que celle des représentants, agents ou employés de celles-ci, est limitée en cas de dommages, plaintes ou réclamations de toute nature, au transport aérien des passagers et de leurs bagages exclusivement comme précisé dans leurs conditions générales de transport, dont un extrait figure sur les titres de transport qui sont remis aux clients ou sur l'avis informatif inséré dans le carnet de voyage des clients lorsque le titre de transport n'est pas matérialisé. En cas de retard de passagers, d'annulation d'un vol ou de refus d'embarquement d'un passager, le transporteur aérien est responsable dans les conditions et limites fixées notamment par le règlement communautaire n° 261/2004 du 11 février 2004 (applicable aux passagers au départ d'un aéroport situé sur le territoire d'un État membre de l'Union européenne, aux passagers au départ d'un aéroport situé dans un pays tiers et à destination d'un aéroport situé sur le territoire d'un État membre de l'Union européenne sauf si les passagers bénéficient de prestations ou d'indemnisation et d'une assistance dans le pays tiers concerné, si le transporteur aérien est un transporteur communautaire). Ce règlement précise en effet l'assistance que le transporteur est tenu de fournir aux passagers concernés et le montant de l'indemnisation auxquels ces derniers peuvent avoir droit. Un avis en zone d'enregistrement informe

les passagers.

## Conditions spéciales sur nos vols

Le transporteur se réserve le droit en cas de fait indépendant de sa volonté d'acheminer la clientèle par tout mode de transport de son choix avec une diligence raisonnable sans qu'aucun dédommagement ne puisse être revendiqué par les passagers concernés. Les horaires de tous les vols, ainsi que les types d'appareils, sont indiqués à titre indicatif et peuvent être soumis à des modifications. Dans la majorité des cas, nos horaires de retour seront confirmés sur place par nos représentants. De même, le nom de l'aéroport, lorsque la ville desservie contractuellement en comporte plusieurs, est également cité à titre indicatif et peut être soumis à des modifications éventuelles. Nos vols peuvent être directs, avec ou sans escales ou avec changements d'appareils.

Il est conseillé de ne prévoir aucun engagement important le jour du départ, le jour du retour ou le lendemain. Les modalités particulières d'organisation des vols spéciaux peuvent entraîner des départs tôt le matin ou tard dans la soirée et/ou des retours tôt le matin ou tard dans la soirée. Il est conseillé de ne pas mettre dans les bagages en soute de produits sous pression, de flacons cassables, d'espèces ou d'objets de valeur, de médicaments indispensables au client, de documents de voyages ou de papiers d'identité. Il est aussi recommandé de se munir des factures des appareils photos-vidéos. Elles peuvent être exigées lors de contrôles douaniers. LE MONDE A LA CARTE ne peut être tenu responsable des objets ou vêtements perdus ou oubliés au cours du voyage.

## XI - IDENTITÉ DU TRANSPORTEUR AÉRIEN

Conformément aux termes du Règlement (CE) 2111/2005 et des articles R. 211-15 et suivants du Code du Tourisme et de tout autre texte postérieur ayant le même objet, le client est informé avant l'achat de son voyage de l'identité du ou des transporteurs aériens contractuels ou de fait, auxquels LE MONDE A LA CARTE s'engage à recourir. Cette information sera communiquée au client dès qu'elle sera connue et confirmée au plus tard 8 jours avant le départ ou au moment de la conclusion du contrat si celle-ci intervient moins de 8 jours avant le départ. Cette information pourra être modifiée en cas de changement de transporteur, après conclusion du contrat, et sera communiquée au client dès qu'elle sera connue par LE MONDE A LA CARTE, au plus tard au moment de l'enregistrement ou avant les opérations d'embarquement, en cas de correspondance sans enregistrement préalable. Conformément à l'article 11 du Règlement précité, LE MONDE A LA CARTE ne sera pas responsable si elle n'a pas eu connaissance dans les délais du nom du transporteur malgré ses diligences.

## Partage de code

Les compagnies régulières passent entre elles des accords commerciaux dits de partage de code (codeshare) qui consistent à commercialiser un vol sous leur propre nom alors qu'il est utilisé par un appareil et un équipage d'une autre compagnie. Généralement ces accords sont conclus entre les grandes compagnies régulières ayant des services et une notoriété comparable. Les partages de code sont souvent pratiqués par des compagnies membres d'alliances. Les trois principales alliances sont constituées, à ce jour, par les compagnies aériennes suivantes : Alliance "Sky Team" : Aeroflot, Aerolineas Argentinas, Aeromexico, Air Europa, Air France, KLM, Alitalia, China Southern, Czech Airlines, Delta, Kenya Airways, Korean Air, Vietnam Airlines. - Alliance "One World" : Air Berlin, American Airlines, British Airways, Cathay Pacific, Finnair, Iberia, Japan Airlines, LAN, Malaysia Airlines, Qantas, Royal Jordanian. - Alliance "Star Alliance" : Aegean Airlines, Air Canada, Air China, Air New Zealand, ANA, Asiana Airlines, Austrian Airlines, Avianca, Brussels Airlines, Ethiopian Airlines, EVA Air, Lot Polish Airlines, Lufthansa, Scandinavian Airlines, Shenzhen Airlines, Singapore Airlines, South African Airways, Swiss, TAM Airlines, Tap Portugal, Thai Airways, Turkish Airlines, United, US Airways

## XIII - LISTE NOIRE

La liste des compagnies interdites d'exploitation dans l'Union Européenne, en vertu de l'article 9 du Règlement (CE) 2111/2005 peut être consultée en agences de voyages.

## XIV - DÉFAUT D'ENREGISTREMENT

• LE MONDE A LA CARTE ne peut être tenu pour responsable du défaut d'enregistrement des clients au lieu de départ du voyage occasionné par un retard de préacheminement aérien, ferroviaire ou terrestre non organisé par LE MONDE A LA CARTE, même si ce retard résulte d'un cas de force majeure, d'un cas fortuit ou du fait d'un tiers.

• LE MONDE A LA CARTE ne peut être tenu pour responsable du défaut d'enregistrement :  
- lorsque le participant présente des documents d'identification et/ou sanitaires périmés (carte d'identité, passeport, visa, certificat de vaccination...),  
- lorsque le participant ne présente pas les documents d'identification et/ou sanitaires nécessaires à la réalisation de son voyage.

En cas de défaut d'enregistrement du client au lieu de départ du voyage, il sera retenu 100 % du montant du voyage.

## XV - FORMALITÉS

Préalablement à la conclusion du contrat, le vendeur informe le client des diverses formalités administratives et/ou sanitaires nécessaires à l'exécution du voyage (carte d'identité, passeport, visa, vaccinations, etc.). Leur accomplissement et les frais en résultant incombent au seul client. Ces formalités administratives et sanitaires indiquées dans la présente brochure pour chaque pays s'adressent uniquement aux personnes de nationalité française ; elles sont données à titre indicatif dans la présente brochure. Les mineurs (moins de 18 ans) doivent être accompagnés d'un adulte (parent ou agréé des parents) qui en est responsable pendant toute la durée du voyage. À partir de 15 ans, les mineurs doivent posséder leur propre pièce d'identité (passeport ou carte d'identité selon le pays). En dessous de 15 ans et s'ils ne disposent pas de papiers d'identité personnels, les mineurs doivent être inscrits sur le passeport de la personne investie de l'autorité parentale avec laquelle ils voyagent (avec photo). Pour les États-Unis, les enfants quel que soit leur âge doivent se munir d'un passeport valide à lecture optique (se reporter à la page d'introduction de la destination). Les mineurs accompagnés d'une personne majeure autre que leurs parents, ou d'un seul de leur parent en cas de parents divorcés ou séparés, doivent se munir d'une pièce d'identité individuelle (passeport ou carte d'identité selon le pays) et d'une autorisation parentale de sortie du territoire établie par le commissariat ou la mairie de leur domicile. Attention : entre la parution de cette brochure et la date du départ, certaines modifications sont susceptibles d'intervenir. LE MONDE A LA CARTE ne peut être déclaré responsable de



l'inobservation des formalités qu'il aura conseillées au plus tard lors de la facturation des dossiers. LE MONDE A LA CARTE ne peut en aucun cas être tenu pour responsable des amendes résultant de l'inobservation des règlements douaniers ou sanitaires des pays visités. Par précaution, il est recommandé au client de se munir de sa facture pendant le voyage.

#### XVI - BON À SAVOIR SUR PLACE

- Achats : tous les achats effectués sur place sont sous la seule responsabilité des clients, même s'ils se font sur les conseils d'un guide LE MONDE A LA CARTE. Il est tout à fait déconseillé de se procurer des objets manufacturés ou des souvenirs fabriqués à partir d'espèces protégées, qu'il s'agisse d'animaux (comme les tortues) de poissons (comme les requins), du corail, de coquillages ou de crustacés. L'achat de ces produits contrevient à la législation maritime mondiale et encourage le pillage de réserves naturelles sévèrement réprimé par les législations locales.

- Modifications : dans la plupart des cas, il n'est pas possible, localement, de modifier les réservations. En cas de modification, le supplément éventuel est à régler sur place. Les prestations non consommées ne donnent lieu à aucun remboursement.

- Excursions : les excursions vendues sur place peuvent être annulées du fait de circonstances de force majeure ou si le nombre minimum de participants n'est pas atteint. Le client ne pourra prétendre, à ce titre, à aucune indemnité. Ces excursions ne sont pas remboursables en cas d'annulation du client. Les excursions vendues sur place sont proposées et organisées par des prestataires indépendants de LE MONDE A LA CARTE. Ces excursions dont le client a le libre choix sont soumises aux conditions de vente relevant desdits prestataires. L'information fournie par LE MONDE A LA CARTE (dont les prix et les programmes) est donnée à titre purement indicatif et n'engage en aucun cas sa responsabilité

#### XVII - ANIMAUX

Les animaux ne sont pas admis dans les circuits et les croisières organisés par LE MONDE A LA CARTE.

#### XVIII - APRÈS-VENTE

Toute réclamation pour inexécution ou mauvaise exécution du contrat de voyage doit être signalée le plus tôt possible à notre représentation sur place qui transmettra au service Relations Clientèle de LE MONDE A LA CARTE, afin qu'ils puissent le cas échéant apporter une solution au problème posé. Dans la négative, la réclamation doit être adressée dans les meilleurs délais après le retour du client par lettre recommandée avec accusé de réception à l'agence de voyages accompagnée des pièces justificatives qui transmettra au service Relations Clientèle de LE MONDE A LA CARTE.

Après avoir saisi le service Relations Clientèle et à défaut de réponse satisfaisante, le client peut saisir le médiateur du Tourisme et du Voyage, quand toutes les voies de recours internes auront été épuisées. Les coordonnées et modalités de saisine sont disponibles sur [www.mtv.travel](http://www.mtv.travel).

#### XIX - ASSURANCE

Aucune assurance voyage (assistance rapatriement ou assurance annulation ou autre) n'est incluse dans les voyages proposés dans la présente brochure. LE MONDE A LA CARTE conseille vivement de souscrire l'une des assurances présentées dans son offre. L'assurance doit être souscrite au moment de l'inscription au voyage.

#### XX - RESPONSABILITE

LE MONDE A LA CARTE sera exonérée de toute responsabilité lorsque l'inexécution ou la mauvaise exécution du contrat de voyage est imputable soit au client, soit au fait imprévisible et insurmontable d'un tiers étranger à la fourniture des prestations prévues au contrat, soit à un cas de force majeure.

LE MONDE A LA CARTE a souscrit une assurance auprès de GENERALI IARD, 7, boulevard Haussmann, 75009 Paris, afin de couvrir les conséquences de la responsabilité civile professionnelle que LE MONDE A LA CARTE peut encourir en sa qualité d'agent de voyages, et ce, dans la limite de ladite police.

Il est rappelé que la responsabilité des compagnies aériennes participant aux voyages proposés dans la présente brochure ainsi que celle de leurs représentants, agents ou employés est limitée en cas de dommages, plaintes ou réclamations de toute nature portant sur le transport aérien des passagers, exclusivement comme précisé aux conditions de transport figurant sur le billet des passagers, en conformité avec les conventions internationales en vigueur et/ou la réglementation locale et notamment la convention de Varsovie et/ou Montréal en fonction des pays sur lesquels sont situés le point de départ et le point de destination du transport aérien.

Il est également rappelé que LE MONDE A LA CARTE est un organisateur de voyages et n'est pas un transporteur aérien. Sa responsabilité ne saurait être supérieure à celle du transporteur aérien. Dans l'hypothèse où sa responsabilité serait engagée, LE MONDE A LA CARTE bénéficie des mêmes exclusions et/ou limitations de responsabilité que le transporteur aérien. LE MONDE A LA CARTE n'est jamais responsable des dommages indirects.

#### XXI - DONNÉES NOMINATIVES

Conformément à la loi n° 78.17 du 6 janvier 1978, relative à l'informatique, aux fichiers et aux libertés, le client dispose d'un droit d'accès et de rectification aux informations à caractère personnel que LE MONDE A LA CARTE peut être amené à recueillir pour les besoins de son activité. Il pourra s'exercer par lettre simple adressée au service Relations Clientèle, 75 rue des St-Pères - 75006 Paris. Les données collectées et enregistrées par LE MONDE A LA CARTE dans son système informatique sont nécessaires au traitement de l'inscription à un voyage et plus généralement à l'exécution des différentes prestations afférentes au voyage. Ainsi, le transfert à des tiers comme les compagnies de transport, les hôteliers, les prestataires réceptifs et les compagnies d'assurance (lesquels pourront être situés hors de l'Union Européenne) sont nécessaires à la vente et à l'exécution des prestations afférentes au voyage. L'opposition du client à la collecte, à l'enregistrement ou au transfert à des tiers, y compris à l'étranger, des données personnelles le concernant nécessaires et obligatoires à la réalisation de la vente ou de l'exécution des prestations afférentes au voyage engendrerait de facto l'impossibilité pour LE MONDE A LA CARTE d'assurer tout ou partie de la prestation demandée.

#### EXTRAIT DU CODE DU TOURISME.

Art. R. 211-3 - Sous réserve des exclusions prévues aux troisième et quatrième alinéas de l'article L. 211-7, toute offre et toute vente de prestations de voyages ou de séjours donnent lieu à la remise

de documents appropriés qui répondent aux règles définies par la présente section. En cas de vente de titres de transport aérien ou de titres de transport sur ligne régulière non accompagnée de prestations liées à ces transports, le vendeur délivre à l'acheteur un ou plusieurs billets de passage pour la totalité du voyage émis par le transporteur ou sous sa responsabilité. Dans le cas de transport à la demande, le nom et l'adresse du transporteur, pour le compte duquel les billets sont émis, doivent être mentionnés. La facturation séparée des divers éléments d'un même forfait touristique ne soustrait pas le vendeur aux obligations qui lui sont faites par les dispositions réglementaires de la présente section.

**ART. R. 211-3-1** - L'échange d'informations précontractuelles ou la mise à disposition des conditions contractuelles est effectué par écrit. Ils peuvent se faire par voie électronique dans les conditions de validité et d'exercice prévues aux articles 1369-1 à 1369-11 du code civil. Sont mentionnés le nom ou la raison sociale et l'adresse du vendeur ainsi que l'indication de son immatriculation au registre prévu au a de l'article L. 141-3 ou, le cas échéant, le nom, l'adresse et l'indication de l'immatriculation de la fédération ou de l'union mentionnées au deuxième alinéa de l'article R. 211-2.

**ART. R. 211-4** - Préalablement à la conclusion du contrat, le vendeur doit communiquer au consommateur les informations sur les prix, les dates et les autres éléments constitutifs des prestations fournies à l'occasion du voyage ou du séjour tels que :

**1°** - la destination, les moyens, les caractéristiques et les catégories de transport utilisés ;

**2°** - le mode d'hébergement, sa situation, son niveau de confort et ses principales caractéristiques, son homologation et son classement touristique correspondant à la réglementation ou aux usages du pays d'accueil ;

**3°** - les prestations de restauration proposées ;

**4°** - la description de l'itinéraire lorsqu'il s'agit d'un circuit ;

**5°** - les formalités administratives et sanitaires à accomplir par les nationaux ou par les ressortissants d'un autre État membre de l'Union européenne ou d'un État partie à l'accord sur l'Espace économique européen en cas, notamment, de franchissement des frontières ainsi que leurs délais d'accomplissement ;

**6°** - les visites, excursions et les autres services inclus dans le forfait ou éventuellement disponibles moyennant un supplément de prix ;

**7°** - la taille minimale ou maximale du groupe permettant la réalisation du voyage ou du séjour ainsi que, si la réalisation du voyage ou du séjour est subordonnée à un nombre minimal de participants, la date limite d'information du consommateur en cas d'annulation du voyage ou du séjour ; cette date ne peut être fixée à moins de vingt et un jours avant le départ ;

**8°** - le montant ou le pourcentage du prix à verser à titre d'acompte à la conclusion du contrat ainsi que le calendrier de paiement du solde ;

**9°** - les modalités de révision des prix telles que prévues par le contrat en application de l'article R. 211-8 ;

**10°** - les conditions d'annulation de nature contractuelle ;

**11°** - les conditions d'annulation définies aux articles R. 211-9, R. 211-10 et R. 211-11 ;

**12°** - l'information concernant la souscription facultative d'un contrat d'assurance couvrant les conséquences de certains cas d'annulation ou d'un contrat d'assistance couvrant certains risques particuliers, notamment les frais de rapatriement en cas d'accident ou de maladie ;

**13°** - lorsque le contrat comporte des prestations de transport aérien, l'information, pour chaque tronçon de vol, prévue aux articles R. 211-15 à R. 211-18.

**ART. R. 211-5** - L'information préalable faite au consommateur engage le vendeur, à moins que dans celle-ci le vendeur ne se soit réservé expressément le droit d'en modifier certains éléments. Le vendeur doit, dans ce cas, indiquer clairement dans quelle mesure cette modification peut intervenir et sur quels éléments. En tout état de cause, les modifications apportées à l'information préalable doivent être communiquées par écrit au consommateur avant la conclusion du contrat.

**ART. R. 211-6** - Le contrat conclu entre le vendeur et l'acheteur doit être écrit, établi en double exemplaire dont l'un est remis à l'acheteur, et signé par les deux parties. Lorsque le contrat est conclu par voie électronique, il est fait application des articles 1369-1 à 1369-11 du Code Civil. Il doit comporter les clauses suivantes :

**1°** - le nom et l'adresse du vendeur, de son garant et de son assureur ainsi que le nom et l'adresse de l'organisateur ;

**2°** - la destination ou les destinations du voyage et, en cas de séjour fractionné, les différentes périodes et leurs dates ;

**3°** - les moyens, les caractéristiques et les catégories des transports utilisés, les dates, heures et lieux de départ et de retour ;

**4°** - le mode d'hébergement, sa situation, son niveau de confort et ses principales caractéristiques, son classement touristique en vertu des réglementations ou des usages du pays d'accueil ;

**5°** - les prestations de restauration proposées ;

**6°** - l'itinéraire lorsqu'il s'agit d'un circuit ;

**7°** - les visites, les excursions ou autres services inclus dans le prix total du voyage ou du séjour ;

**8°** - le prix total des prestations facturées ainsi que l'indication de toute révision éventuelle de cette facturation en vertu des dispositions de l'article R. 211-8 ;

**9°** - l'indication, s'il y a lieu, des redevances ou taxes afférentes à certains services telles que taxes d'atterrissage, de débarquement ou d'embarquement dans les ports et aéroports, taxes de séjour lorsqu'elles ne sont pas incluses dans le prix de la ou des prestations fournies ;

**10°** - le calendrier et les modalités de paiement du prix ; le dernier versement effectué par l'acheteur ne peut être inférieur à 30 % du prix du voyage ou du séjour et doit être effectué lors de la remise des documents permettant de réaliser le voyage ou le séjour ;

**11°** - les conditions particulières demandées par l'acheteur et acceptées par le vendeur ;

**12°** - les modalités selon lesquelles l'acheteur peut saisir le vendeur d'une réclamation pour inexécution ou mauvaise exécution du contrat, réclamation qui doit être adressée dans les meilleurs délais, par lettre recommandée avec accusé de réception au vendeur, et signalée par écrit, l'organisateur du voyage et au prestataire de services concernés ;

**13°** - la date limite d'information de l'acheteur en cas d'annulation du voyage ou du séjour par le vendeur dans le cas où la réalisation du voyage ou du séjour est liée à un nombre minimal de participants,

conformément aux dispositions du 7° de l'article R. 211-4 ;

**14°** - les conditions d'annulation de nature contractuelle ;

**15°** - les conditions d'annulation prévues aux articles R. 211-9, R. 211-10 et R. 211-11 ;

**16°** - les précisions concernant les risques couverts et le montant des garanties souscrites au titre du contrat d'assurance couvrant les conséquences de la responsabilité civile professionnelle du vendeur ;

**17°** - les indications concernant le contrat d'assurance couvrant les conséquences de certains cas d'annulation souscrit par l'acheteur (numéro de police et nom de l'assureur), ainsi que celles concernant le contrat d'assistance couvrant certains risques particuliers, notamment les frais de rapatriement en cas d'accident ou de maladie ; dans ce cas, le vendeur doit remettre à l'acheteur un document précisant au minimum les risques couverts et les risques exclus ;

**18°** - la date limite d'information du vendeur en cas de cession du contrat par l'acheteur ;

**19°** - l'engagement de fournir, par écrit, à l'acheteur, au moins dix jours avant la date prévue pour son départ, les informations suivantes :

**A)** Le nom, l'adresse et le numéro de téléphone de la représentation locale du vendeur ou, à défaut, les noms, adresses et numéros de téléphone des organismes locaux susceptibles d'aider le consommateur en cas de difficulté, ou, à défaut, le numéro d'appel permettant d'établir de toute urgence un contact avec le vendeur ;

**B)** Pour les voyages et séjours de mineurs à l'étranger, un numéro de téléphone et une adresse permettant d'établir un contact direct avec l'enfant ou le responsable sur place de son séjour ;

**20°** - la clause de résiliation et de remboursement sans pénalités des sommes versées par l'acheteur en cas de non-respect de l'obligation d'information prévue au 13° de l'article R. 211-4.

**21°** - L'engagement de fournir à l'acheteur, en temps voulu avant le début du voyage ou du séjour, les heures de départ et d'arrivée.

**ART. R. 211-7** - L'acheteur peut céder son contrat à un cessionnaire qui remplit les mêmes conditions que lui pour effectuer le voyage ou le séjour, tant que ce contrat n'a produit aucun effet. Sauf stipulation plus favorable au cédant, celui-ci est tenu d'informer le vendeur de sa décision par lettre recommandée avec accusé de réception au plus tard sept jours avant le début du voyage. Lorsqu'il s'agit d'une croisière, ce délai est porté à quinze jours. Cette cession n'est soumise, en aucun cas, à une autorisation préalable du vendeur.

Art. R. 211-8 - Lorsque le contrat comporte une possibilité expresse de révision du prix, dans les limites prévues à l'article L. 211-12, il doit mentionner les modalités précises de calcul, tant à la hausse qu'à la baisse, les variations de prix, et notamment le montant des frais de transport et taxes afférentes, la ou les devises qui peuvent avoir une incidence sur le prix du voyage ou du séjour, la part du prix à laquelle s'applique la variation, le cours de la ou des devises retenu comme référence lors de l'établissement du prix figurant au contrat.

**ART. R. 211-9** - Lorsque, avant le départ de l'acheteur, le vendeur se trouve contraint d'apporter une modification à l'un des éléments essentiels du contrat tel qu'une hausse significative du prix et lorsqu'il méconnaît l'obligation d'information mentionnée au 13° de l'article R. 211-4, l'acheteur peut, sans préjuger des recours en réparation pour dommages éventuellement subis, et après en avoir été informé par le vendeur par lettre recommandée avec accusé de réception :

- soit résilier son contrat et obtenir sans pénalité le remboursement immédiat des sommes versées ;

- soit accepter la modification ou le voyage de substitution proposé par le vendeur ; un avenant au contrat précisant les modifications apportées est alors signé par les parties ; toute diminution de prix vient en déduction des sommes restant éventuellement dues par l'acheteur et, si le paiement déjà effectué par ce dernier excède le prix de la prestation modifiée, le trop-perçu doit lui être restitué avant la date de son départ.

**ART. R. 211-10** - Dans le cas prévu à l'article L. 211-14, lorsque, avant le départ de l'acheteur, le vendeur annule le voyage ou le séjour, il doit informer l'acheteur par tout moyen permettant d'en accuser de réception ; l'acheteur, sans préjuger des recours en réparation des dommages éventuellement subis, obtient auprès du vendeur le remboursement immédiat, et sans pénalité des sommes versées ; l'acheteur reçoit, dans ce cas, une indemnité au moins égale à la pénalité qu'il aurait supportée si l'annulation était intervenue de son fait à cette date. Les dispositions du présent article ne font en aucun cas obstacle à la conclusion d'un accord amiable ayant pour objet l'acceptation, par l'acheteur, d'un voyage ou séjour de substitution proposé par le vendeur.

**ART. R. 211-11** - Lorsque, après le départ de l'acheteur, le vendeur se trouve dans l'impossibilité de fournir une part prépondérante des services prévus au contrat représentant un pourcentage non négligeable du prix honoré par l'acheteur, le vendeur doit immédiatement prendre les dispositions suivantes sans préjuger des recours en réparation pour dommages éventuellement subis :

- soit proposer des prestations en remplacement des prestations prévues en supportant éventuellement tout supplément de prix et, si les prestations acceptées par l'acheteur sont de qualité inférieure, le vendeur doit lui rembourser, dès son retour, la différence de prix ;

- soit, s'il ne peut proposer aucune prestation de remplacement ou si celles-ci sont refusées par l'acheteur pour des motifs valables, fournir à l'acheteur, sans supplément de prix, des titres de transport pour assurer son retour dans des conditions pouvant être jugées équivalentes vers le lieu de départ ou vers un autre lieu accepté par les deux parties.

Les dispositions du présent article sont applicables en cas de non-respect de l'obligation prévue au 13° de l'article R. 211-4.

Aucune garantie d'assurances ne sont incluses dans nos voyages  
Nous vous conseillons de souscrire une garantie qui doit être réservée obligatoirement lors de votre réservation

# UNE ASSURANCE SUR MESURE, POUR PROFITER DE VOS VACANCES EN TOUTE SÉRÉNITÉ

## MULTIRISQUE 105€ par personne

### Garantie Annulation «toutes causes»

#### Garantie Bagages

Perte, vol, détérioration jusqu'à **2 000 € par personne**

Retard de + de 24H de la livraison des bagages **300 € par personne**

#### Garantie Interruption de séjour

Prorata temporis maxi **2 500 € par personne**

#### Garantie Retard de vol

Au delà de 4H **150 € par personne**

#### Garantie Assistance rapatriement

Plafond de remboursement des frais médicaux de **150 000 €**

**2<sup>ème</sup> pax gratuit** pour les « Honey Moon »

**Gratuit pour les bébé** de moins de 2 ans

**TARIF FAMILLE 350 €**

**TARIF TRIBU 445 €**

## ANNULATION -BAGAGES 80€ par personne

### Garantie Annulation «toutes causes»

#### Garantie Bagages

Perte, vol, détérioration jusqu'à **2 000 € par personne**

Retard de + de 24H de la livraison des bagages **300 € par personne**

**2<sup>ème</sup> pax gratuit** pour les « Honey Moon »

**Gratuit pour les bébé** de moins de 2 ans

**TARIF FAMILLE 250 €**

**TARIF TRIBU 350 €**

## + PACK SECURITÉ 15€ par personne

En complément du contrat MULTIRISQUE

### Retour Impossible

Fermeture aéroport, (catastrophe naturelle, cyclone...)

### Extension Garantie Frais d'Annulation

Attentats, émeutes, guerre civile...

### Garantie Prix

Hausse de carburant, cours des devises

Ce document est un résumé des garanties proposées et n'a aucune valeur contractuelle. Les conditions générales du contrat vous seront précisées et détaillées avec vos documents de voyages ou sur simple demande auprès de nos services. Nos contrats comprennent des franchises, nous vous invitons vivement à en prendre en connaissance.

# Avec Air Austral, tout l'Océan Indien s'ouvre à vous.

12 vols hebdomadaires sans escale au départ  
de Paris-Charles de Gaulle vers La Réunion

nautilus

OCÉAN INDIEN

Réunion  
Maurice  
Rodrigues  
Seychelles  
Mayotte  
Madagascar  
Afrique du Sud  
France métropolitaine  
Inde  
Thaïlande  
Australie \*

\* en code share avec Air Mauritius



**AIR AUSTRAL**

Vous serez toujours au cœur de notre compagnie



# AUSTRAL LAGONS

DÉCOUVREZ LA COLLECTION AUSTRAL LAGONS

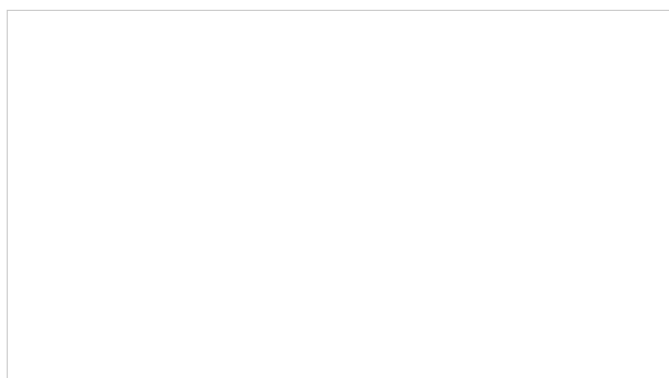
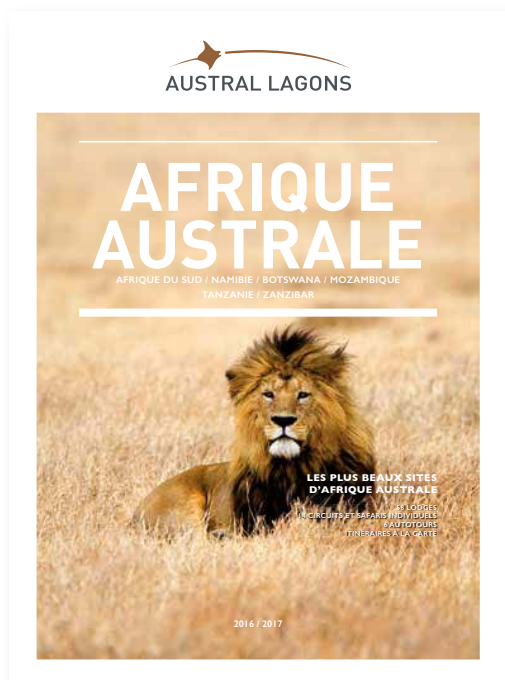

**Crédits photos** / Getty Images/Westend61, iStock, IRT/DR, Cédric Etienne, Gaetan Hoarau, Serge Gelabert, Studio Lumière, Emmanuel Virin, Stéphane Fournet, Sébastien Conejero, MTPA, OT Seychelles, DCTM, Abu Dhabi Tourism Authority, Yu Lounge, Air Mauritius, Aitken Spence Travel, Silk Route Lounge, Helitours, Cinnamon Air, Ahlan Services Dubaï, Wikipedia/Bernard Gagnon, Male Airport, Alxpin, Nicola Margaret, Andrey Danilovitch, Charles Gibson, Guenter Guni, Liz Leyden, MHGALLERY, dsukhov, alexerich, John Carnemolla, Johan Sjolander, chuvipro, LoweStock, Goddard\_Photography, Joakim Leroy, shirophoto, Rafal Cichawa, Fabio Mamanna, Elena Mirage, Panya Jampatong, Lorraine Boogich, Latsalomao, Photoservice, ZambeziShark, My Moris, Laurence Richard.

**Brochure réalisée par** / UGM / COMQUEST / A.88 sous la direction de Laurence RICHARD, Marion JUGUET et Bruce McNAMARA - Fabrication : UGM

