



# AUSTRALIE-PACIFIQUE

EN VOYAGE INDIVIDUEL SUR MESURE

COLLECTION 2018/2019 : AUSTRALIE - N<sup>LE</sup> ZÉLANDE - N<sup>LE</sup> CALÉDONIE - VANUATU - FIDJI - COOK



**ASIA** 

INVENTEUR DE VOYAGES EN ASIE

1MO7510020



## Le voyage d'une vie

Là-bas, *down under*, un autre monde vous attend. Un monde où les échelles se brouillent et où l'imaginaire s'affole. Un monde d'immensités vierges et de contrastes ahurissants. Un monde d'eau et de feu, entre terre et océan, où résonnent les *songlines* aborigènes et les légendes maories.

Un monde de découvertes sans limites, à la biodiversité unique, à l'esprit résolument pionnier et à l'art de vivre singulier. Un monde d'îles et de déserts, de montagnes et de forêts primaires, de volcans et de plages immaculées. De villes aussi... comme Melbourne, Auckland ou Sydney, qui trustent régulièrement les premières places au palmarès des endroits les plus agréables à vivre de la planète !

Là-bas, dans cet autre monde, le voyage change lui aussi de dimension... et se fait plus long, plus lointain, plus lent. Partir aux antipodes, c'est avant tout prendre son temps. Le temps du rêve, bien sûr. Le temps de la préparation, également. Pour mieux vous guider, nos équipes vous feront partager 25 ans de passion et d'expérience du terrain. Cerner vos envies, vous conseiller et vous inspirer, c'est notre métier.

Rouler toutes fenêtres baissées sur le littoral australien ou explorer en camping-car les paysages grandioses de Nouvelle-Zélande, plonger dans les lagons calédonniens ou vous évader aux Fidji, s'offrir une escale en Asie ou un tour du monde complet... vos aventures en Océanie commencent ici ! Alors, prêts pour le voyage d'une vie ?

**Jean-Paul Chantraine**  
*Président d'Asia*









Paysages fantastiques, âme de pionnier, « way of life » singulier, en Australie un nouveau monde vous attend ! Dans le Grand Sud (p.18 à 31), villes cool, routes côtières et nature belle en diable déclinent l'évasion tous azimuts. Du Centre Rouge au Top End, le Territoire du Nord (p.32 à 47) déroule ses espaces infinis, ses pistes d'ocre et ses mythes aborigènes. En Australie Occidentale (p.48 à 53), le Wild Wild West fleurit bon l'aventure et la beauté brute des frontières reculées. Tandis qu'au Queensland (p.54 à 67), sable blanc, mer turquoise et forêts émeraude convoquent toute la magie d'Oz sur carte postale... alors de l'Outback à la Grande Barrière, let's go ! Pour un voyage au bout de l'imaginaire.



Une escale à Dubaï ou à Singapour ? Un prologue à Bali ou une extension aux Fidji ? Nos bonnes idées pour vous évader « far far away ».

P.4

## LES RAISONS DE NOUS FAIRE CONFIANCE

Asia, c'est une philosophie et toute une palette de services, avant et pendant votre voyage. Suivez-nous, on vous guide et on vous dit tout.



S'envoler pour la Thaïlande ou le Japon, explorer l'Australie et la Nouvelle-Zélande, larguer les amarres en Polynésie et rentrer par les Etats-Unis... quitte à aller au bout du monde, pourquoi ne pas en faire le tour ?







# NOUVELLE-ZÉLANDE

P. 70

Immense nation de rugby et royaume des fameux « Kiwis », la Nouvelle-Zélande révèle ses décors inouïs façon blockbuster. De « l'île fumante » au Nord à « l'île de jade » au Sud, embarquement pour un formidable périple au pays du Long Nuage Blanc, entre traditions maori, histoires de hobbits et volcans king size. Attention, show devant... la Terre du Milieu sort le grand jeu !



VTO Kirkland

Plages de rêve, cultures insulaires et lagons XXL... du Vanuatu aux îles Cook et de la Nouvelle-Calédonie aux Fidji, cap sur les petits paradis de l'Océanie.

P. 68  
Asia et Ponant, un partenariat d'exception pour découvrir le Pacifique entre terre et océan... et vous offrir le voyage d'une vie, assurément.



## CROISIÈRES PONANT

Ponant

P. 90

### VOYAGES INSPIRÉS

#### Coups de cœur down under

Lodges insolites, campements chics ou retraites stylées, nos plus belles adresses au bout du monde (p.30 et 31, 42 et 43, 88 et 89)

#### Légendes du bush

D'Alice Springs à Darwin, rencontres, partage et émotions sur la terre sacrée des Aborigènes d'Australie (p.44 et 45)

#### Total éden sur la Grande Barrière

Notre sélection d'hôtels et de croisières pour buller à la plage, naviguer d'île en île ou plonger dans le plus fabuleux récif corallien de la planète (p.64 à 67)

#### Road movies aux antipodes

Des kilomètres d'horizons vierges, des images à couper le souffle et des noms qui font rêver... les routes australiennes sont un voyage dans le voyage. A vivre au volant et en toute liberté ! (p.46 et 47, 52 et 53)

### VOYAGEZ PRATIQUE

Climats, formalités, vols : tout ce qu'il faut savoir avant le départ (p.108 à 111)



## À votre **service**, ici comme là-bas



### Service visas

L'Australie requiert un visa ETA (électronique) pour entrer dans le pays. Pour tout voyage avec prestations terrestres, Asia s'en occupe gratuitement ! Pour cela, rien de plus simple, il vous suffit de nous faire parvenir la copie de votre passeport. <sup>(1)</sup>



### Assistance aéroport 24/24

Retard, correspondance trop juste, nom du terminal oublié... Notre service « Allô Asia » est là pour vous aider et vous faciliter l'embarquement. <sup>(2)</sup>



### Accueil VIP à l'aéroport

Accueil personnalisé à Roissy, prise en charge de vos bagages, coupe-file pour l'enregistrement et les formalités de police... Détendez-vous, on s'occupe de tout ! <sup>(3)</sup>



### Services à bord

Hublot ou couloir, à côté de vos amis ou de votre moitié, menu végétarien ou enfant... Dites-nous vos préférences et nous réserverons vos sièges et vos repas spéciaux à bord de l'avion. <sup>(4)</sup>

### Carnet de voyage et bagagerie



Avant le départ, Asia vous offre une pochette ou un sac contenant tout le nécessaire pour votre voyage : guide, étiquettes bagages, itinéraire détaillé, carnet de nos meilleures adresses, coordonnées de vos hôtels et contacts de nos correspondants locaux. <sup>(5)</sup>

### Assistance à destination 24/24



Un problème ou un imprévu sur place ? Quel que soit l'endroit ou le moment, notre service « Allô Asia » basé en France vous assiste et vous écoute... 7J/7 ! Voyagez rassuré. <sup>(2)</sup>

### Des départs de province



Des tarifs négociés avec la plupart de nos compagnies partenaires sur le pré/post-acheminement depuis votre région et avec certains hôtels près de Roissy. Pour partir de chez vous... Ou presque. <sup>(3)</sup>

### Un conseiller privilégié sur place



Une équipe dédiée francophone sur place pour vous conseiller et vous assister tout au long de votre voyage. <sup>(2)</sup>





## Les raisons de nous faire confiance

### Créativité

30 ans d'expérience pour imaginer des voyages pas comme les autres. Attendez-vous à l'inattendu !

### Passion

Notre vocation ? Vous révéler le Pacifique tel qu'il est... Mais aussi tel qu'on l'aime. Partager nos meilleures adresses, nos coups de cœur, nos rencontres. Vous emmener en voyage là-bas et vous faire rêver ici avec de vrais spécialistes pour vous conseiller.

### Partenariat



\* musée du quai Branly  
LA OÙ DIALOGUENT LES CULTURES

Déjà incontournable dans les « musts » parisiens, le musée des Arts Premiers du Quai Branly Jacques Chirac possède de remarquables collections d'art aborigène, Kanak ou Maori. De quoi préparer votre voyage ou prolonger le plaisir de la découverte à votre retour.

### Fans d'Océanie

Rejoignez la communauté Asia sur les réseaux sociaux, pour suivre notre actu et nos bons plans ou partager vos souvenirs et vos témoignages.



- (1) Uniquement pour les ressortissants français. Voir formalités p.110.
- (2) Numéro de téléphone figurant dans votre carnet de voyage
- (3) Tarifs et conditions, nous consulter
- (4) En fonction des compagnies aériennes
- (5) Kit variable selon les prestations réservées



## STOPOVERS

### Idées d'escapes sur le chemin de l'Océanie

#### Hong Kong



Chinoise et cosmopolite, avec ses boutiques et ses galeries chics, ses bars branchés et ses tables gastronomiques, c'est l'escale idéale vers l'Australie et les Fidji avec Cathay Pacific !

A partir de 75 €\*  
au Hilton Garden Inn Mongkok 4\*

#### Singapour



La Cité-État dont on ne se lasse pas... à la fois verte, futuriste, traditionnelle et furieusement tendance. Une ville à voir ou à revoir sans modération avec Singapore Airlines.

A partir de 80 €\*  
au Chancellor@Orchard 3\*

#### Dubaï



Royaume des mille et une folies et terrain de jeu des plus grands « architectes » de la planète, c'est LE nouveau hot spot pour un city-break avec Emirates et Qantas.

A partir de 70 €\*  
au Rove City Center 3\*

#### Doha



Capitale en plein boom d'un petit pays aux richesses colossales, Doha oscille entre mirage et miracle. Un hub en devenir, à découvrir en précurseur et loin des clichés avec Qatar Airways.

A partir de 180 €\*  
au Hilton 5\*

## COMBINÉS

### Voyages au long cours en Asie-Pacifique

#### Indonésie / Australie

**Des rizières de Bali aux mirages de l'Outback** un périple haut en couleurs et riche en contrastes ! Entre montagnes vénérées et mythes pionniers, temples vivants et immensités vierges, culture hindoue et lifestyle « Aussie », la promesse d'une incroyable aventure...

#### Nouvelle-Zélande / Cook

**Des îles d'eau et de feu** pour une extraordinaire odyssée nature aux antipodes : geysers et glaciers, fjords et volcans, lacs d'altitude et forêts tropicales, vignobles et lagons à perte de vue... un festival de paysages à couper le souffle, où règne la culture maorie et un lointain parfum de Polynésie.

#### Vanuatu / Nlle-Calédonie / Fidji

**Du bleu plein les yeux** avec ces archipels au bout du bout du monde, qui exhibent sans complexe leurs rivages étincelants et leur végétation luxuriante, leur identité mélanésienne et leurs atolls de rêve. Un grand bain de mer, de soleil et de jouvence au cœur du Pacifique Sud.

#### Japon / Nlle-Calédonie

**Pays du Soleil Levant et terre Kanak**, un duo de choc au Far Est pour relier Tokyo à Nouméa, le Mont Fuji et l'Île des Pins, les jardins zen de Kyoto et les plages lumineuses d'Ouvéa. Un voyage à part, forcément. Rare, original, inattendu... et formidablement dépaysant !

\* Prix à partir de, par personne en chambre double et petit déjeuner pour 1 nuit. Transferts, excursions et autres choix d'hôtels : nous consulter.

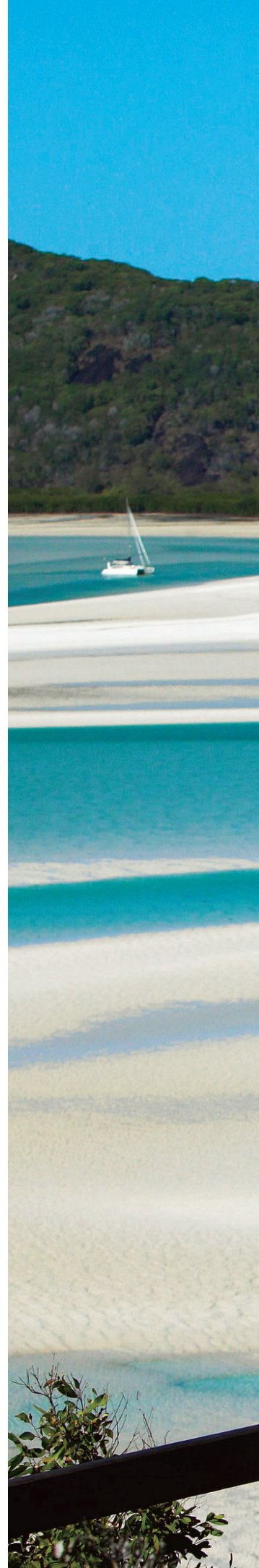





## TOUR DU MONDE

Quitte à aller au bout du monde, pourquoi ne pas en faire le tour ? Lune de miel, anniversaire, soif de découverte, rêve d'enfance ou jackpot au loto... autant de bonnes raisons de sortir le grand jeu et d'embarquer pour le voyage d'une vie, fantasme ultime de tout voyageur !

Rejoindre Dubaï puis s'envoler pour la Thaïlande ou le Japon. Sillonner l'Australie ou la Nouvelle-Zélande et faire relâche en Polynésie. S'arrêter en Californie avant de boucler la boucle... ou pas. A vous de voir. Quelle que soit votre motivation et la durée de votre tour du monde, nos conseillers sont à votre écoute pour concrétiser votre projet et négocier les meilleures conditions pour vos billets d'avion auprès de nos compagnies partenaires. Alors... chiche ?

### Quelques idées de parcours:

**TDM 1 :** France / Dubaï / Thaïlande / Australie / Nouvelle-Zélande / Polynésie / Etats-Unis / France

**TDM 2 :** France / Dubaï / Japon / Polynésie / Etats-Unis / France

**TDM 3 :** France / Etats-Unis / Fidji / Nouvelle-Zélande / Hong Kong / France



# Une **Australie** haute en couleurs

## Territoire du Nord (p.32) L'âme aborigène

Rocher sacré d'Uluru (Ayers Rock), monolithes de roche rouge, canyons peints de fresques millénaires, oasis luxuriantes... les chemins du Territoire du Nord sont jalonnés de sites extraordinaires qui racontent la culture unique du peuple Aborigène. Cap au nord sur la Stuart Highway, vous rejoindrez le Top End et sa faune unique nichée entre rivières et marécages. En campements ou en lodges intégrés dans leur environnement, le temps d'un séjour auprès des communautés, vous découvrirez leurs coutumes ancestrales sur la terre sacrée d'Arnhem.



## Australie Occidentale (p.48) L'ultime frontière

Avec presque un tiers du pays et 13 000 km de côtes longeant l'Océan Indien, c'est le plus grand État d'Australie, riche de paysages époustouflants : décor minéral des Bungle Bungles, aiguille de pierre des Pinnacles, falaises ocre de Kalbarri surplombant une mer turquoise, ranchs à perte de vue du Kimberley... De Perth sa capitale, au sud, à Kununurra, plein nord, l'Australie Occidentale est une destination à part entière qui séduira les plus aventureux. Fans d'éco-tourisme, posez-vous dans des éco-lodges de luxe ou de charme ou empruntez la Route de Corail pour nager avec les dauphins. Vous allez en rester «bush» bée !



## Queensland (p.54)

### Entre terre et mer

Deux géants se font face sur la côte est : la Grande Barrière de Corail et la forêt tropicale. Cocktail de verts et de bleus, le Queensland regorge de stations balnéaires chics et glamour ou sportives et animées autour de Brisbane et Port Douglas. De Cairns, on s'échappe vers les édens tropicaux de la forêt pluviale ou on plonge avec les poissons dans le Pacifique. Et si vous êtes sensible à l'appel du large, embarquez sur l'une des nombreuses croisières qui cabotent jusqu'aux Whitsundays.

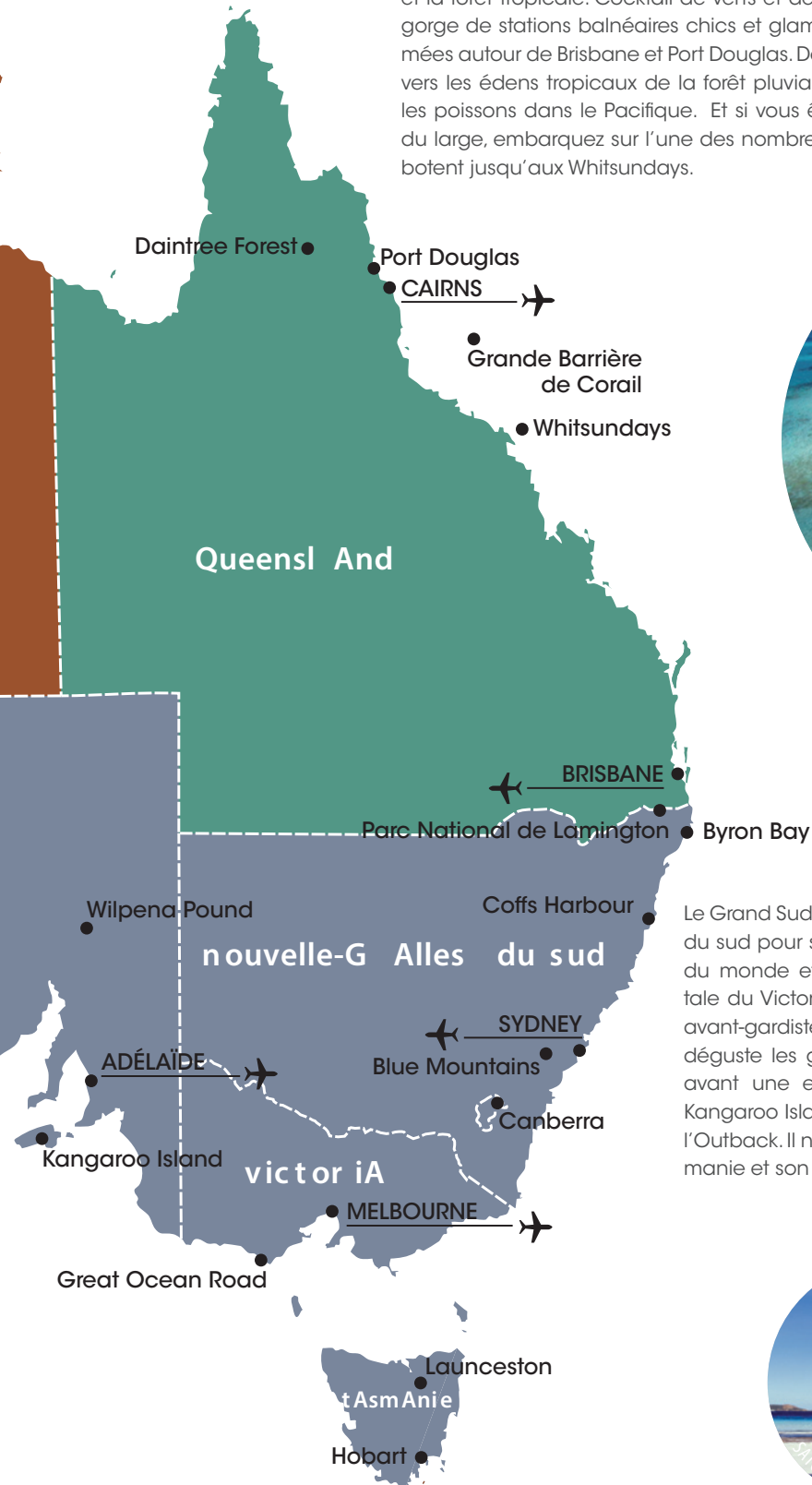

## Grand Sud (p.18)

### Show devant !

Le Grand Sud détient le record des célébrités : Sydney en Nouvelle-Galles du sud pour son fameux Opéra à l'entrée de l'une des plus belles baies du monde et ses balades dans les Blue Mountains, Melbourne, capitale du Victoria, pour son melting-pot culturel et son goût pour les arts avant-gardistes, et Adélaïde la méridionale, où l'on déguste les grands crus de la Barossa Valley avant une escapade nature sur l'île de Kangaroo Island ou une échappée dans l'Outback. Il ne manque plus que la Tasmanie et son célèbre « diable » !











Coucher de soleil sur Uluru à Ayers Rock - Asia DR



La Grande Barrière de corail - TQ

## Personnalisez votre voyage

### Prologue

enrichissez votre circuit par un prologue à Melbourne et sur la Great Ocean Road

Prologue de 3 nuits à Melbourne à certaines dates (descriptif : nous consulter) - À partir de 800 €



VICTC

### extension

Prolongez votre circuit par un séjour balnéaire

extension de 3 nuits à Palm Cove (descriptif et conditions : nous consulter) - À partir de 255 €



TourismPalmCove



TQ

## Les +++ d'Asia

### vous aimerez

- + **Le voyage « grandeur nature »** à la découverte de parcs nationaux exceptionnels et des sites emblématiques de l'Australie
- + **L'exploration** de la charmante île-réserve de Kangaroo Island pour se familiariser avec la faune australienne
- + La possibilité d'**enrichir votre programme** avec Melbourne et la Great Ocean Road à certaines dates
- + La possibilité de **prolonger votre voyage** par un séjour balnéaire à Palm Cove
- + **L'obtention gratuite du visa électronique**
- + **Les vols réguliers** sur la compagnie Qantas
- + **La pension complète** ou demi-pension (sauf jour 11)
- + **Les groupes limités** à 24 participants
- + La possibilité de découvrir les **Blue Mountains** ou le **parc de Wooroonooran** (avec supplément)
- + La possibilité de **voyager en classe Premium Economy** sur Qantas (avec supplément)
- + La possibilité de **partir de votre région** (avec supplément)
- + **Nos services** « Allô Asia 24/24 » infos voyages et assistance à destination (voir p.4)

### vos avantages

**Des réductions tarifaires avec nos offres :**

Fidélité - Jeunes mariés - Famille ou groupe d'amis.  
Détails et conditions : nous consulter.

## Votre voyage

### Vos hôtels

Adelaïde	Ibis	◆◆◆ sup
Kangaroo Island	Aurora Ozone	◆◆◆ sup
Alice Springs	Lasseters	◆◆◆
Kings Canyon	Campement (voir Asia Info)	Simple
Ayers Rock	Outback Pioneer	◆◆
Sydney	Vibe Rushcutters	◆◆◆◆
Cairns Bay	Village Tropical Retreat	◆◆◆

Durée du voyage (à partir des départs d'octobre) env : 25h

Nombre de participants mini : 10 - maxi : 24

Départs 2018 (code réservation TOAU1N à TOAU4N) : 04/05 - 18/05 - 03/08 - 26/09 - 05/10 - 19/10 - 24/10 - 09/11 - 23/11 - 28/11

Départs 2019 (code réservation TOAU1P à TOAU4P) : 15/03 - 20/03

**Départs de province :** Lyon, Marseille, Nice et Toulouse sur vols Qantas, via Londres Heathrow : 100 €\*.

\* sous réserve de correspondances existantes et de disponibilité.

### Asia info

- Départs de mai à septembre : les vols Paris / Adelaïde s'effectueront via Londres et Sydney avec une arrivée le jour 3 au matin (circuit 16J/12N).
- Kings Canyon : campement permanent de tentes fixes Safari Cabin en toile épaisse avec toit et sol en dur équipées de lits jumeaux, draps et couvertures ; douches et toilettes communes.
- Ayers Rock : les chambres de l'Outback Pioneer sont équipées de lits superposés.
- La croisière sur la Grande Barrière n'est pas privative.
- Options Blue Mountains et Wooroonooran : excursions en regroupé avec guide local francophone.

**Pratique :** Visa électronique obligatoire. Formalités et climats - voir p.110.

### Ce forfait comprend

- Les vols internationaux et domestiques sur la compagnie Qantas.
- Les transferts et transports mentionnés en véhicule climatisé.
- Les excursions et visites mentionnées avec guides locaux parlant français à chaque étape.
- L'hébergement en chambre double dans les hôtels mentionnés ou similaires (classification aux normes du pays).
- L'hébergement en tente double à Kings Canyon (voir Asia Info).
- Les repas mentionnés.
- Les taxes aériennes, de sécurité et surcharges (révisables).
- Le visa électronique. Ce forfait ne comprend pas : les excursions optionnelles à régler sur place, boissons, dépenses personnelles et pourboires.



## Nos tarifs

Prix TTC* par personne Base chambre double**	Départs Super Tentations			Départs Tentations			Supplément chambre individuelle
	04/05 <sup>(1)</sup> - 18/05 <sup>(1)</sup>	26/09	09/11 - 23/11	24/10 - 28/11 - 20/03	05/10 - 19/10 - 15/03	03/08 <sup>(1)</sup>	
1 - Odyssée Australienne	4 690	-	5 090	-	5 190	5 520	***
2 - Circuit + Extension Palm Cove	4 945	-	5 345	-	5 445	5 775	***
3 - Circuit + Prologue Melbourne	-	5 710	-	5 990	-	-	***
4 - Circuit + Prologue Melbourne + Ext. Palm Cove	-	5 965	-	6 245	-	-	***

supplément classe Premium economy sur Qantas (trajet Londres / Sydney ou Londres / Perth A/r) à partir de 1 900 € (sous réserve de disponibilité).

option Blue mountains (minimum 2 participants) : 155 €. option Wooroonooran (minimum 4 participants) : 160 €.

\* dont 795 € (révisables) de taxes aériennes et de sécurité et surcharges incluses au départ de Paris (au 27/12). \*\* sur les dates mentionnées et dans la limite des stocks disponibles. \*\*\* supplément chambre individuelle : nous consulter. <sup>(1)</sup> Départs 04/05 - 18/05 - 03/08 : circuit 16 jours / 12 nuits - cf. Asia Info.





## Mosaïque australienne

GRAND CLASSIQUE de Paris à Paris - 16 jours / 12 nuits en regroupé / guide local francophone - **4 963 €\* TTC** (4 173 € + 790 € taxes et surcharges)

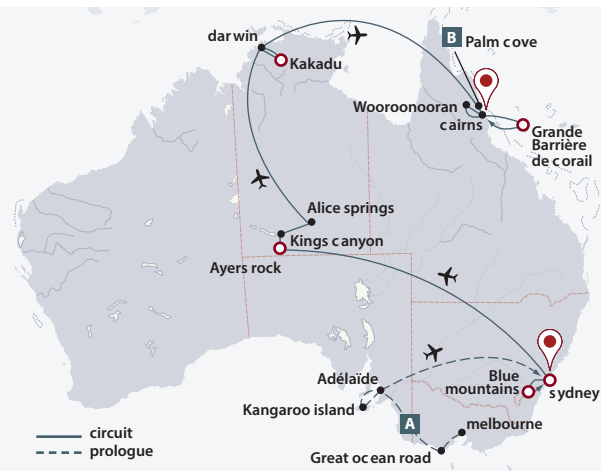

DNSW - Ethan Rohloff

○ Site classé au Patrimoine Mondial de l'UNESCO

### Circuit regroupé

Un voyage en groupe, de 2 à 30 personnes, avec guide accompagnateur francophone de Sydney à Cairns.

### Vos dates de départ

2018 : 07/08 - 11/09 - 09/10 - 16/10 - 13/11  
2019 : 15/01 - 12/02 - 12/03 - 09/04 - 07/05

### Vos hôtels

Sydney	Travelodge Wynyard	◆◆◆◆
Ayers Rock	Outback Pioneer	◆◆◆+
Kings Canyon	Kings Canyon Resort	◆◆◆◆+
Alice Springs	Lasseters	◆◆◆◆
Darwin	Vibe Darwin Waterfront	◆◆◆◆
Kakadu	Cooinda Lodge	◆◆◆◆
Cairns	Rydges Esplanade	◆◆◆◆

### Vos tarifs

4 963 €\*  
Supplément chambre individuelle : à partir de 1 436 €

\* Prix TTC à partir de, par personne (base 2) en chambre double - Vols internationaux à titre indicatif sur la compagnie Qantas. Départ le mardi.

**Inclus** : les vols internationaux et domestiques, les taxes aériennes et surcharges (790 € révisables), les transferts mentionnés en car avec guide accompagnateur francophone (sauf le jour 15 : transfert en regroupé avec chauffeur anglophone), l'hébergement en chambre double dans les hôtels mentionnés ou similaires (à Ayers Rock : chambre avec lits superposés et salle de bains privée), les repas, les excursions et les visites mentionnées, le visa électronique.

**Non inclus** : les excursions non mentionnées ou en option, les repas non mentionnés, boissons et autres dépenses, les porteurs dans les hôtels et aéroports.

### Dispo illico

Prix et disponibilité confirmés en temps réel, dès réception de votre demande ! Dans la limite de nos stocks.

### Asia info

• Programme modifiable selon les conditions météorologiques • Conditions particulières d'annulation : nous consulter • Possibilité de réaliser cet itinéraire en privé : nous consulter • Possibilité de prix enfant, de 8 à 12 ans : nous consulter.

### L'esprit du voyage

Découvrez ces quatre sites choisis par l'UNESCO pour leur beauté : Sydney et les Blue Mountains, Ayers Rock dans le désert du Centre Rouge, les parcs du Top End et la Grande Barrière de Corail, avec ce circuit en groupe guidé en français, à enrichir du prologue et des extensions ci-contre pour personnaliser votre voyage.

Jours 1 et 2 : Envol de Paris pour Sydney (ou Melbourne si prologue).

Jour 3 : Sydney - Arrivée à l'aéroport, transfert libre jusqu'à votre hôtel. Chambre disponible à partir de 14h. Reste de la journée libre.

► Possibilité de prologue ouvert sur le sud - (p.13)  
De Melbourne à Sydney - 5J/5N

Jour 4 : Sydney - Réunion d'information avec votre guide francophone puis découverte du centre de la ville à pied. Déjeuner-croisière dans la baie à bord d'un catamaran avant de découvrir l'intérieur de l'opéra et le jardin botanique. (P.déj+Déj)

Jour 5 : Les Blue Mountains (250 km) - Journée d'excursion dans les superbes paysages du Parc National des Blue Mountains. Arrêt dans un parc animalier pour découvrir la faune native puis panorama sur les « Three Sisters », descente dans la Jamison Valley par le chemin de fer, petite marche dans la forêt d'eucalyptus avant de remonter en téléphérique offrant un paysage spectaculaire. (P.déj+Déj)

Jour 6 : Sydney / Ayers Rock (avion) - Le matin, transfert à l'aéroport et

envol pour Ayers Rock. Dans l'après-midi, marche autour du fameux rocher d'Uluru en empruntant le chemin de Mala jusqu'à la gorge de Kantju et son trou d'eau. Poursuite jusqu'à Mutitjulu, billabong sacré où l'on peut admirer les peintures rupestres et entendre le récit du mythe aborigène Kuniya Tjukurpa. Coucher de soleil sur le rocher, un verre de vin à la main... un moment inoubliable ! (P.déj)

Jour 7 : Ayers Rock / Kings Canyon (320 km) - Départ matinal pour le lever de soleil sur Uluru, puis visite du centre culturel consacré à la culture Anangu. Route vers les Monts Olga (Kata-Tjuta), découverte des singulières formations rocheuses de granit rouge par le sentier de Walpa Gorge. L'après-midi, route pour Kings Canyon, avec arrêt-photo face à l'impressionnant Mont Connor. (P.déj)

### Les points forts

- La découverte des 4 sites majeurs australiens
- La convivialité d'un groupe guidé en français
- Des hébergements et des véhicules confortables

Jour 8 : Kings Canyon / Alice Springs (475 km) - Promenade spectaculaire (6 km) au sommet du canyon, le long de la Rim Walk, ou à la base (sans guide) au fil de la Kings Creek Walk. Route pour Alice Springs, arrivée en fin de journée, arrêt à Anzac Hill pour la vue panoramique sur la ville et les MacDonnell Ranges. (P.déj)

Jour 9 : Alice Springs / Darwin (avion) - Matinée en compagnie d'Aborigènes qui vous enseigneront les bases de leur culture et de la vie dans le désert. Dans l'après-midi, transfert à l'aéroport et envol pour Darwin avec votre guide. Visite du musée de l'Art du Territoire du Nord. (P.déj)

Jour 10 : Darwin / Kakadu (255 km) - Départ pour la réserve de Fogg Dam avec ses termitières géantes et ses nombreuses espèces d'oiseaux. Arrivée au cœur du Parc National de Kakadu : découverte des paysages et des fresques aborigènes d'Ubirr Rock dominant la Terre d'Arnhem et son escarpement spectaculaire. (P.déj)

Jour 11 : Kakadu / Darwin / Cairns (300 km + avion) - Croisière matinale sur les Yellow Waters au milieu des oiseaux et des crocodiles, visite du centre culturel Warradjan, et promenade à Nourlangie Rock, véritable galerie d'art aborigène en plein air. Retour à Darwin en fin d'après-midi et envol pour Cairns avec votre guide. (P.déj)

Jour 12 : Cairns - Journée libre. (P.déj)

Jour 13 : Grande Barrière de Corail - Croisière en catamaran jusqu'à la Grande Barrière qui s'étire sur près de 2 000 km. Déjeuner à bord et activités autour de Michaelmas Cay, baignade, découverte des fonds sous-marins (masques et tubas à disposition), initiation à la faune et flore sous-marines par un spécialiste anglophone. (P.déj+Déj)

Jour 14 : Parc National de Wooroonooran (150 km) - Journée d'excursion dans ce parc classé au Patrimoine Mondial de l'UNESCO : balades avec points de vue sans limites, baignades et découverte des légendes aborigènes au cœur des chutes d'eau et des gorges, entre lac et forêt tropicale. (P.déj+Déj)

Jour 15 : Retour en France - Transfert en navette à l'aéroport, envol pour Paris. (P.déj)

► Possibilité d'extensions séjour tropical à Palm Cove 3J/3N - (p.13) ou mosaïque néo-zélandaise - (p.13 et 75)

Jour 16 : Arrivée en France.



## ... et 3 manières de l'enrichir

### **A Ouverture sur le Sud** prologue GRAND CLASSIQUE de Melbourne à Sydney - 5 jours / 5 nuits en regroupé / guide francophone - 2 244 €\*

#### L'esprit du voyage

Un séduisant complément avec Melbourne et la plus belle route d'Australie, la Great Ocean Road, ainsi que Kangaroo Island, l'île-réserve à ciel ouvert pour côtoyer de près la faune endémique australienne.

**Jour 3 : melbourne** - Arrivée à l'aéroport et transfert libre à votre hôtel Travelodge Southbank (3\*+), en centre-ville (chambre disponible à partir de 14h). Reste de la journée libre.

**Jour 4 : melbourne / Great ocean road / melbourne** - Avec un guide francophone, découvrez la spectaculaire Great Ocean Road, ses panoramas somptueux sur le Bass Strait et la vie sauvage omniprésente. Arrêts à Bells Beach, Torquay et Lorne avant d'apprécier la splendeur des 12 Apôtres et de la Loch Ard Gorge. Retour en fin d'après-midi à Melbourne. (P.déj+Déj)

**Jour 5 : melbourne / Adélaïde (avion)** -

Transfert en navette, envol pour Adélaïde et transfert privatif à l'hôtel Ibis (3\*). Reste de la journée libre. (P.déj)

**Jour 6 : Adélaïde / Kangaroo island (ferry)** - Route matinale pour prendre le ferry et découvrir, en 4x4 avec un guide francophone, l'île sauvage de Kangaroo Island qui offre un aperçu unique sur le monde australien originaire : falaises escarpées, plages sauvages, villages hors du temps, bestiaire incomparable... Déjeuner pique-nique en cours de visite et nuit à l'hôtel Aurora Ozone (4\*). (Panier p.déj+Déj pique-nique)

**Jour 7 : Kangaroo island / Adélaïde (avion)** - Poursuite de la visite de l'île avec, entre autres, le Parc National de Flinders Chase. Retour à Adélaïde en avion et transfert en navette à l'hôtel Ibis. (Pdéj+Déj pique-nique)

**Jour 8 : Adélaïde / sydney (avion)** - Transfert privatif et envol pour Sydney. Arrivée à l'aéroport et transfert en navette (regroupé, avec chauffeur anglophone) jusqu'à votre hôtel. Reprise le jour 3 de « Mosaïque australienne ». (Pdéj)



#### Dates de départ (de Melbourne)

- 2018 : 04/08 - 08/09 - 06/09 - 13/10 - 10/11
- 2019 : 12/01 - 09/02 - 09/03 - 06/04 - 04/05

#### Asia info

- Vols intérieurs inclus (selon disponibilités aériennes dans la classe requise).
- Départ garanti à partir de 2 personnes.
- Guides locaux francophones à Melbourne et sur Kangaroo Island.
- Maximum 15 kg de bagages autorisé sur le vol Kangaroo Island / Adélaïde.

### **B Séjour tropical à Palm Cove** extension GRAND CLASSIQUE de Cairns à Cairns - 3 jours / 3 nuits - 829 €\*



#### L'esprit du voyage

Un séjour détente à Palm Cove sur l'une des plus belles plages du Queensland Nord, dans le superbe cadre tropical de l'éco-resort Kewarra Beach Resort & Spa.

**Jour 15 : cairns / Kewarra Beach** - Depuis votre hôtel à Cairns, transfert en véhicule privatif (sans guide) à Palm Cove et installation au Kewarra Beach

Resort & Spa (4\*) en chambre Pandanus bungalow (descriptif complet p.57). (Din)

**Jours 16 et 17 : Kewarra Beach** - Deux jours de détente pour profiter de la plage et des activités du resort. Possibilité d'excursions optionnelles : nous consulter. (Pdéj+Din)

**Jour 18 : Kewarra Beach / cairns** - Journée libre jusqu'au transfert privé (sans guide) à l'aéroport de Cairns et le vol de retour pour Paris. (Pdéj)

#### VOYAGE D'EXCEPTION

Vous rêvez d'un grand combiné Australie / Nouvelle-Zélande ?

#### DUO AUX ANTIPODES

33 jours / 29 nuits de Paris à Paris  
En regroupé / guides francophones - 10 992 €\* TTC  
(10 117 € + 875 € taxes et surcharges)

Complétez votre « Mosaïque australienne » (p.12) par un « Séjour tropical à Palm Cove » (ci-dessus) et poursuivez votre découverte du Pacifique Sud avec la « Mosaïque néo-zélandaise » (p.75). Prêts pour le voyage d'une vie ?

2018 : 09/10  
2019 : 12/02 et 12/03



\* Prix à partir de, par personne en chambre double.



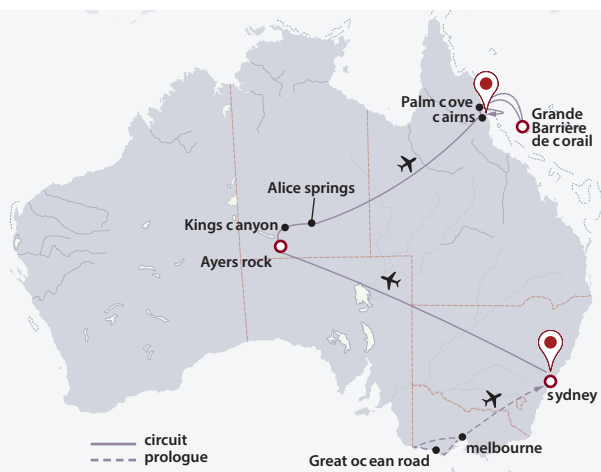

DNSW - Hamilton Lund

○ Site classé au Patrimoine Mondial de l'UNESCO

## Circuit regroupé

Un voyage en petit groupe, de 2 à 24 personnes, avec guides locaux francophones à chaque étape.

## Vos dates de départ

2018 : 12/04 - 17/05 - 16/08 - 06/09 - 11/10 - 15/11  
2019 : 17/01 - 07/03 - 04/04 - 09/05

## Vos hôtels

Sydney	Sydney Boulevard	◆◆◆◆
Ayers Rock	Outback Pioneer	◆◆◆+
Kings Canyon	Campement de Kings Creek Station	Simple
Alice Springs	Aurora	◆◆◆◆
Palm Cove	Grand Chancellor	◆◆◆◆

## Vos tarifs

4 312 €\*  
Supplément chambre individuelle : à partir de 1 012 €

\* Prix TTC à partir de, par personne (base 2) en chambre double - Vols internationaux à titre indicatif sur la compagnie Qantas. Départ le jeudi.

**Inclus** : les taxes aériennes et surcharges (766 € révisables), les vols internationaux et domestiques, les transferts mentionnés en car avec guides locaux francophones (sauf le jour 13 : transfert en regroupé avec chauffeur anglophone), l'hébergement en chambre double dans les hôtels mentionnés ou similaires (à Ayers Rock : chambre avec lits superposés et salle de bains privative - à Kings Creek Station : campement avec lits jumeaux, sanitaires en commun), l'assistance de guides locaux francophones à chaque étape, les repas, les excursions et les visites mentionnées, le visa électronique.

**Non inclus** : les excursions non mentionnées ou en option, les repas non mentionnés, boissons et autres dépenses, les porteurs dans les hôtels et aéroports.

## Dispo illico

Prix et disponibilité confirmés en temps réel, dès réception de votre demande ! Dans la limite de nos stocks.

## Asia info

- Départ garanti à partir de 2 personnes
- Programme modifiable selon les conditions météorologiques
- Conditions particulières d'annulation : nous consulter.
- Prologue Melbourne et la Great Ocean Road : à partir de 1 002 € (détail du programme : nous consulter).

## L'esprit du voyage

Le trio incontournable de l'Australie, de la dynamique Sydney à la spectaculaire Grande Barrière de Corail en passant par le Centre Rouge et le mythique rocher d'Ayers Rock. A enrichir éventuellement d'un prologue à Melbourne ou d'une extension au Queensland.

**Jours 1 et 2 : Envol de Paris pour Sydney** (ou Melbourne en cas de prologue).

**Jour 3 : Sydney** - Arrivée à l'aéroport, transfert libre jusqu'à votre hôtel et petit déjeuner. En milieu de matinée, départ à pied en compagnie de votre guide vers Circular Quay et découverte du quartier historique des Rocks avec ses rues pittoresques et animées. Déjeuner-croisière dans la baie et poursuite à pied avec le célèbre Opéra (de l'extérieur), les jardins botaniques, le Queen Victoria Building, la cathédrale Ste Marie et Hyde Park. (P.déj+Déj)

► Possibilité de prologue **melbourne et la Great ocean road**  
De Melbourne à Sydney - 3J/3N  
(nous consulter)

**Jour 4 : Sydney** - Découverte de Manly, jolie banlieue dans le « North shore » qui a la particularité d'avoir deux fronts de mer : l'un côté océan et l'autre sur la baie. Balade dans les environs, déjeuner à Watsons Bay au mythique « Doyles on the beach » puis retour en ferry vers la « city » pour terminer cette journée en beauté, avec une vue panoramique à 360° depuis la Sydney Tower. (P.déj+Déj)

**Jour 5 : Sydney** - Journée libre pour découvrir la ville à votre guise (ou excursion optionnelle, avec guide francophone, au Parc National des

Blue Mountains, classé à l'UNESCO - à réserver sur place). (P.déj)

**Jour 6 : Sydney / Ayers Rock (avion)** - Transfert à l'aéroport et envol pour Ayers Rock, dans le Centre Rouge. Accueil par votre chauffeur puis marche à la base du fameux rocher, jusqu'à la gorge de Kantju, et découverte des peintures rupestres de Mutitjulu pour mieux comprendre la spiritualité des Aborigènes. Coucher de soleil sur Uluru (Ayers Rock), avec un verre de vin pétillant australien... un moment inoubliable ! Dîner-barbecue à l'hôtel, dans une ambiance conviviale du bush. (P.déj+Din)

## Les points forts

- La découverte des trois sites emblématiques de l'Australie
- Des guides locaux francophones à chaque étape
- Des hébergements et des véhicules confortables

**Jour 7 : Ayers Rock / Kings Canyon (280 km)** - Lever de soleil sur les Monts Olga et marche d'environ 1h au milieu des étranges formations rocheuses appelées « Kata-Tjuta ». Visite du centre culturel consacré à la culture Anangu puis départ pour Kings Canyon, dans le Parc National de Watarrka. Superbe traversée du désert, avec déjeuner en route. Arrivée à Kings Creek Station, l'un des ranchs typiques de l'Outback. (P.déj+Déj+Din)

**Jour 8 : Kings Canyon / Alice Springs (475 km)** - Promenade spectaculaire (6 km) au sommet du Kings Canyon. Puis route pour Alice Springs et arrêt à Anzac Hill, offrant un très beau point de vue sur la ville et les MacDonnell Ranges. (P.déj+Déj)

**Jour 9 : Alice Springs / Cairns / Palm Cove (avion)** - Visite de la base des médecins volants, créée dans les années 1920, et initiation à la pratique

du didgeridoo (ou visite du centre des reptiles). Déjeuner et temps libre pour vous balader ou découvrir les galeries d'art aborigène. Puis transfert à l'aéroport et envol pour Cairns, au Queensland. Accueil par votre guide local et transfert à Palm Cove, jolie petite station balnéaire au Nord de la ville. (P.déj+Déj)

**Jour 10 : Palm Cove / Queensland Nord (50 km)** - Dans la matinée, visite d'une ferme de crocodiles et rencontre avec ces redoutables prédateurs, ainsi qu'avec d'autres animaux célèbres d'Australie tels que wallabies et koalas. Déjeuner à Port Douglas suivi d'une initiation à la peinture aborigène. Puis découverte des superbes Mossman Gorges, au cœur de la forêt tropicale de Daintree, en compagnie d'un guide aborigène (marche facile d'environ 1h30). Retour à l'hôtel en fin d'après-midi. (P.déj+Déj)

**Jour 11 : Palm Cove / Grande Barrière de Corail** - Départ pour une croisière en catamaran jusqu'à la Grande Barrière de Corail, site naturel exceptionnel classé à l'UNESCO. Déjeuner et activités à bord : baignade, plongée libre (masques et tubas à disposition), initiation à la faune et à la flore sous-marines avec un spécialiste anglophone. (P.déj+Déj)

**Jour 12 : Palm Cove** - Journée libre pour profiter de la plage ou découvrir Palm Cove, Cairns et la région. Possibilité d'excursion optionnelle vers le joli village de Kuranda, avec trajet à bord d'un petit train panoramique (à réserver sur place). (P.déj)

**Jour 13 : Retour en France** - Transfert en navette à l'aéroport et envol pour Paris. (P.déj)

► Possibilité d'extension **dans les îles de la Grande Barrière** - (p.64) ou programme à la carte

**Jour 14 : Arrivée en France.**





# Les essentiels de l'Australie

1<sup>ÈRE</sup> DÉCOUVERTE de Paris à Paris - 15 jours / 11 nuits en individuel - 3 152 €\* TTC (2 393 € + 759 € taxes et surcharges)

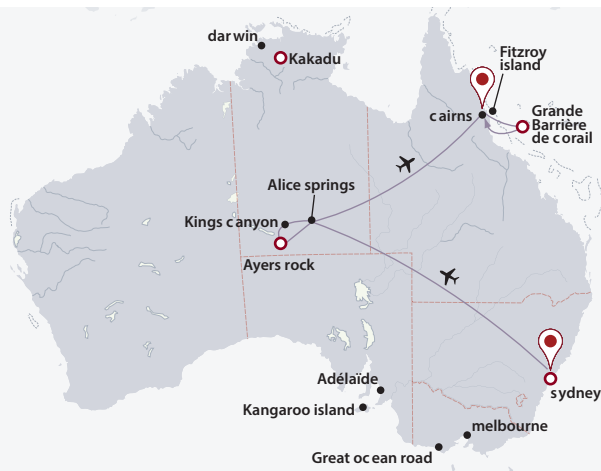

○ Site classé au Patrimoine Mondial de l'UNESCO

## Circuit individuel

Un voyage en toute liberté incluant des moments libres et des excursions ou la découverte d'une région en regroupé avec guide anglophone ou francophone.

### Vos hôtels

Sydney	Arts Hotel	◆◆◆◆
Alice Springs	Aurora	◆◆◆◆
Ayers Rock	Campement	Simple
Kings Canyon	Campement	Simple
Cairns	Cairns Plaza	◆◆◆◆+

### Vos tarifs

3 152 €\*  
Supplément chambre individuelle :  
à partir de 822 €

\* Prix TTC à partir de, par personne (base 2) en chambre double - Vols internationaux à titre indicatif sur la compagnie Qantas. Départ quotidien.

**Inclus :** taxes aériennes et surcharges (759 € révisables), les vols internationaux et domestiques, le transfert privé à l'arrivée à Sydney, les hôtels mentionnés ou similaires, les repas, excursions et visites mentionnés dans le programme (excursions en regroupé avec guide anglophone dans le Centre Rouge, à Cairns et à Sydney selon les jours), le visa électronique.

### Asia info

- Pour la partie Centre Rouge : groupes de max. 24 pers., campement confortable avec 2 lits simples, draps, oreillers et serviettes fournis, prévoir un sac souple de max 10 kg, des vêtements chauds d'avril à octobre, des chaussures de marche et une gourde. Programme modifiable selon les conditions météorologiques et les cérémonies aborigènes.
- D'avril à septembre, le safari dans le Centre Rouge est réalisable en français, avec un départ de Paris le mardi et moyennant un supplément de 81 € par personne.

## L'esprit du voyage

Un voyage idéal pour une première découverte de l'Australie pour ceux qui ne souhaitent pas conduire. Découvrez les icônes de Sydney, du Centre Rouge et de la Grande Barrière de Corail, à enrichir par les extensions de votre choix.

Jours 1 et 2 : Envol de Paris pour Sydney (ou Adélaïde ou Melbourne en cas de prologue).

Jour 3 : Sydney - Arrivée à l'aéroport, transfert privé jusqu'à votre hôtel (chambre disponible à partir de 14h). Reste de la journée libre.

► Possibilité de prologue  
**Adélaïde et Kangaroo Island** - (p.26 à 28)  
ou **melbourne et la Great ocean road** - (p.24 et 25)  
(nous consulter)

Jour 4 : Excursion « premiers pas à Sydney » le matin ou l'après-midi, pour un tour d'orientation de la ville et de ses plages (voir p.22).

Jour 5 : Sydney - Journée libre ou excursions optionnelles (p.22).

Jour 6 : Sydney / Alice Springs (avion) - Envol pour Alice Springs. Reste de la journée libre. Profitez-en pour découvrir en toute liberté les nombreuses galeries d'art aborigène de la ville ou familiarisez-vous avec la faune de la région au Desert Park.

Jour 7 : Alice Springs / Ayers Rock (460 km) - Départ matinal d'Alice Springs (vers 6h), arrêt dans une ferme d'élevage de chameaux (balade à dos de chameau en option sur place). Visite du centre culturel pour mieux comprendre la culture aborigène des Anangu

puis petite marche à la base du fameux rocher sacré avant d'assister au superbe coucher de soleil sur le monolithe classé par l'UNESCO, un verre de vin à la main. Retour au camp, dîner autour du feu et nuit sous les étoiles. (Déj+Dîn)

Jour 8 : Ayers Rock / Kings Canyon (320 km) - Lever de soleil sur Uluru puis exploration des Monts Olga (Kata-Tjuta) avec leurs 36 dômes rougeoyants et promenade (8 km) dans la Vallée des Vents. Départ pour Kings Canyon. Installation au camp dans la région de Kings Creek, et dîner-barbecue au coin du feu à l'australienne. (P.déj+Déj+Dîn)

## Les points forts

- La découverte des 3 sites majeurs de l'Australie
- L'expérience d'un campement à l'australienne dans le désert du Centre Rouge
- Une croisière sur la Grande Barrière de Corail
- Un choix de détours ou d'extensions à la carte, pour personnaliser votre voyage

Jour 9 : Kings Canyon / Alice Springs (475 km) - Départ matinal pour Kings Canyon, promenade spectaculaire au sommet du canyon, puis exploration des gorges avec la Cité Perdue, l'Amphithéâtre et le Jardin d'Eden (7 km en tout). Déjeuner au camp et retour à Alice Springs par la piste. Arrivée en fin d'après-midi. (P.déj+Déj)

Jour 10 : Alice Springs / Cairns (avion) - Envol pour Cairns. Reste de la journée libre. (P.déj)

► Possibilité de détour  
**safari dans le top end** - (p.41)  
(nous consulter)

Jour 11 : Cairns / Grande Barrière de Corail / Cairns - Départ pour une croisière sur la Grande Barrière de Corail, qui s'étire sur près de 2 000 km au large des côtes du Queensland. Déjeuner-buffet à bord. Au programme : baignade et découverte des fonds sous-marins de ce site naturel magnifique et protégé (des masques et tubas seront à votre disposition - plongée bouteille en option sur place). Retour à votre hôtel en fin d'après-midi. (P.déj+Déj)

Jours 12 et 13 : Cairns - Journées libres pour profiter de la plage ou de la forêt tropicale toute proche. Possibilité d'excursions optionnelles (p.59). (P.déj)

Jour 14 : Cairns / Paris - Transfert à l'aéroport par vos propres moyens pour le vol de retour ou poursuite de votre séjour au Queensland. (P.déj)

► Possibilité d'extension  
**séjour à Fitzroy Island** - (p.64)  
De Cairns à Cairns - 2J/2N

Jour 15 : Arrivée à Paris.



T©Jemma Craig





## Votre Australie en roue libre



1<sup>ÈRE</sup> DÉCOUVERTE de Paris à Paris - 16 jours / 12 nuits en autotour - 3 047 €\* TTC (2 281 € + 766 € taxes et surcharges)



○ Site classé au Patrimoine Mondial de l'UNESCO

### Circuit autotour

Un voyage au volant, avec location de véhicule + hôtels.

#### Vos hôtels

##### SELECTION BUDGET

Sydney	Cambridge	◆◆◆◆
Ayers Rock	Outback Pioneer	Simple*
Kings Canyon	Kings Creek Station	Simple*
Glen Helen	Glen Helen Homestead	◆◆◆◆
Alice Springs	Ibis Styles	◆◆◆◆
Cairns	Cairns Plaza	◆◆◆◆+

\*Sanitaires à partager

##### SELECTION CONFORT

Sydney	Cambridge	◆◆◆◆
Ayers Rock	Outback Pioneer	◆◆◆◆
Kings Canyon	Kings Canyon Resort	◆◆◆◆+
Glen Helen	Glen Helen Homestead	◆◆◆◆+
Alice Springs	Mercur	◆◆◆◆+
Cairns	Cairns Plaza	◆◆◆◆+

##### SELECTION SUPERIEURE

Sydney	Sydney Boulevard	◆◆◆◆+
Ayers Rock	Desert Gardens	◆◆◆◆+
Kings Canyon	Kings Canyon Resort	◆◆◆◆+
Glen Helen	Glen Helen Homestead	◆◆◆◆+
Alice Springs	Lasseters	◆◆◆◆+
Palm Cove	The Reef House	◆◆◆◆+

#### Vos tarifs

Sélection budget : 3 047 €\* \*

Sélection confort : 3 125 €\* \*

Sélection supérieure : 3 341 €\* \*

Supplément chambre individuelle : à partir de 893 €

\* Prix TTC à partir de, par personne (base 2) en chambre double - Vols internationaux à titre indicatif sur la compagnie Qantas.

**Inclus :** taxes aériennes et surcharges (766 € révisibles), les vols internationaux et domestiques, le transfert privé à l'arrivée à Sydney, les hôtels mentionnés ou similaires, les repas, excursions et visites mentionnés dans le programme, la location d'un 4x4 dans le Centre Rouge (assurance standard incluse, km illimités), la croisière sur la Grande Barrière de Corail, le visa électronique.

#### Asia info

• Les droits d'entrée dans le parc d'Uluru/Kata Tjuta sont à régler sur place • Seuls les 4x4 sont autorisés à circuler sur la piste Mereenie Loop (entre Alice Springs et Kings Canyon) moyennant un droit de passage à régler sur place.

### L'esprit du voyage

Vous conduisez, nous nous occupons de la logistique. Vous décidez de vos horaires, de vos pauses et de vos envies. En fil rouge, les grands incontournables de l'Australie, à enrichir avec nos suggestions de détours et d'extensions pour personnaliser votre voyage et faire durer le plaisir.

**Jours 1 et 2 :** Envol de Paris pour Sydney (ou Melbourne en cas de prologue).

**Jour 3 :** Sydney - Arrivée à l'aéroport, transfert privé et installation à votre hôtel pour 4 nuits.

► Possibilité de prologue  
**Great ocean road et Kangaroo island** - (p.17)

De Melbourne à Adélaïde - 6J/5N

**Jours 4 à 6 :** Sydney - Journées libres pour découvrir à votre rythme la plus belle ville australienne et ses environs (voir excursions p. 22).

**Jour 7 :** Sydney / Ayers Rock (avion) - Transfert à l'aéroport par vos propres moyens et envol pour Ayers Rock. A l'arrivée, prise en charge de votre véhicule 4x4 de location pour votre découverte du Centre Rouge. Ne manquez pas la visite des Monts Olga (Kata-Tjuta), le coucher de soleil sur le fameux rocher d'Uluru et laissez-vous tenter par un dîner sous les étoiles (en option p.35).

**Jour 8 :** Ayers Rock / Kings Canyon (300 km) - Profitez du lever de soleil sur Uluru et visitez le site tôt le matin, avant les premières chaleurs. Possibilité aussi de visiter le centre culturel consacré à la culture aborigène Anangu.

**Jour 9 :** Kings Canyon / Glen Helen (220 km) - Levez-vous tôt pour marcher dans les défilés spectaculaires de Kings Canyon, en observant les paysages surprenants de sites tels que la « Cité Perdue », le « Jardin d'Eden » ou les falaises abruptes des versants nord et sud du canyon. Route à travers le désert pour Glen Helen, au cœur des MacDonnell Ranges, en empruntant la célèbre piste de la Mereenie Loop.

**Jour 10 :** Glen Helen / Alice Springs (135 km) - Journée dans les West MacDonnell Ranges, entre oasis douces et gorges sculptées. Dans l'après-midi, très belle route pour Alice Springs, entre canyons et gommiers fantômes.

### Les points forts

- L'esprit de liberté de la formule autotour pour rythmer votre découverte selon vos envies
- La location d'un 4x4 dans le Centre Rouge pour emprunter la Mereenie Loop
- La croisière sur la Grande Barrière de Corail
- La possibilité d'enrichir votre voyage de détours ou extensions (ci-contre)

**Jour 11 :** Alice Springs / Cairns (avion) - Remise de votre véhicule puis envol pour Cairns. Installation à votre hôtel et fin de journée libre.

► Possibilité de détour  
**Aborigènes et crocodiles** - (p.17)

De Darwin à Darwin - 4J/3N

**Jour 12 :** Croisière sur la Grande Barrière de Corail - Un moment inoubliable sur ce site naturel unique, classé à l'UNESCO. Snorkeling, baignade... (Déj)

**Jours 13 et 14 :** Cairns - Journées libres pour profiter à votre guise des richesses tropicales du Queensland du Nord. En option: découvrez la forêt tropicale de Daintree ou partagez la culture ancestrale des Aborigènes (voir les excursions p.59).

► Possibilité de détour  
**escapade dans les Atherton tablelands** - (p.17)

De Cairns à Cairns - 3J/2N

**Jour 15 :** Retour en France - Transfert à l'aéroport par vos propres moyens pour votre vol de retour ou continuation de votre voyage.

► Possibilité d'extension  
**séjour à Fitzroy island** - (p.17)

De Cairns à Cairns - 3J/2N

**Jour 16 :** Arrivée en France.



DNSW - Graeme Gillmer



# suggestions pour jouer les prolongations

## VOS DÉTOURS OU EXTENSIONS



### Great Ocean Road et Kangaroo Island

Un prologue au fil d'une des plus belles routes côtières d'Australie, pour rejoindre Kangaroo Island, paradis des otaries, des koalas et bien sûr... des kangourous !

Prix à partir de **858 €\***   
Prologue de Melbourne à Adélaïde (p.25)  
6 jours / 5 nuits



### Aborigènes et crocodiles

Une incursion dans le Top End entre beautés naturelles et légendes aborigènes, à la découverte du magnifique Parc National de Kakadu, classé à l'UNESCO, des gorges de Katherine et des cascades d'eau vive de Litchfield.

Prix à partir de **347 €\***   
Détour de Darwin à Darwin (p.40)  
4 jours / 3 nuits



### Escapade dans les Atherton Tablelands

Une échappée belle aux portes du Parc National de Wooroonooran et au cœur des forêts tropicales du Queensland, pour un séjour au parfum d'aventure, dans le confort d'un petit lodge de charme blotti dans les arbres.

Prix à partir de **382 €\***   
Détour de Cairns à Cairns (p.60)  
3 jours / 2 nuits



### Séjour à Fitzroy Island

Une pause cool et ensoleillée pour conclure en beauté votre voyage en Australie, sur une île 100% nature où il fait bon paresser et s'évader, entre cocotiers et plages de sable blanc. Le tout à seulement 45 minutes de bateau de Cairns !

Prix à partir de **255 €\***   
Extension de Cairns à Cairns (p.64)  
3 jours / 2 nuits



# NOS BONNES RAISONS D'AIMER LE GRAND SUD

## Sydney

Sportive et décontractée, porte d'entrée symbole d'un continent hors normes

## Les Blue Mountains

Paysages somptueux, classés à l'Unesco, et randonnées estivales aux portes de Sydney

## Melbourne

Capitale culinaire, culturelle et artistique, emblème de l'art de vivre du Sud

## La Great Ocean Road

Panoramas spectaculaires et villages historiques, l'une des plus belles routes côtières du monde

## Adélaïde

Une ville à taille humaine où il fait bon vivre, porte d'entrée de l'Outback et haut-lieu de la gastronomie en Australie

## Kangaroo Island

Wallabies, koalas, lions de mer et otaries s'ébattent en toute liberté sur cette île unique et protégée

## La Tasmanie

Equilibre étonnant entre parcs montagneux, faune endémique et sites historiques

## Les Flinders Ranges

Cirque volcanique et gorges encaissées, pour les amateurs de randonnée et 4x4

## Coober Pedy

Une ville troglodyte creusée par les chercheurs d'opale et décor de nombreux films

## Byron Bay

Petite station balnéaire et ville bohème par excellence, devenue LE rendez-vous des surfeurs et des hippies





# Le Grand Sud

N<sup>elle</sup> Galles du Sud - Victoria - Tasmanie - Australie du Sud





# Sydney, icône indétrônable du



DNSW

## Dynamique, belle et décontractée, la plus grande ville d'Australie n'en finit pas de faire rêver

Porte d'entrée de l'Australie, lovée dans l'une des plus belles baies du monde, Sydney, comme toute la Nouvelle-Galles du Sud, conjugue la gaieté en vert et bleu. Bleu de la mer omniprésente au cœur d'une cité bâtie sur l'eau et vert tendre des parcs nationaux qui l'entourent. Côté séjour, qu'ils soient charme, luxe, trendy, arty ou bobo chic, tous les hôtels que nous avons sélectionnés sont proches de la baie ou des quartiers branchés.

**vivez** au diapason des « Sydneysiders », en parcourant les rues, les baies et les jardins de cette ville étonnante et détonante (p.22).

**Faites-vous plaisir** en séjournant au charmant Pier One Sydney ou au Old Clare Hotel, naviguez dans la baie à bord d'un petit yacht ou marquez votre séjour par une soirée au plus mythique des opéras (p.22).

**sortez des sentiers battus**, Sydney regorge de lieux cachés comme le Ku-Ring-Gai Chase National Park (p.22) et nous avons encore plein de secrets à vous dévoiler.

### Votre choix d'hôtels

#### Petit prix

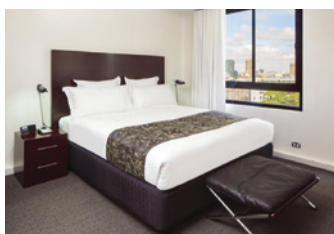

##### CAMBRIDGE HOTEL

149 ch. - standard ◆◆◆

Situé à proximité d'Oxford Street et de Crown Street à Surry Hills, cet hôtel offre des chambres de taille correcte pour un séjour confortable et sans prétention à prix mini.

**58 €\* Standard** (pour un minimum de 4 nuits).

#### Moderne et convivial

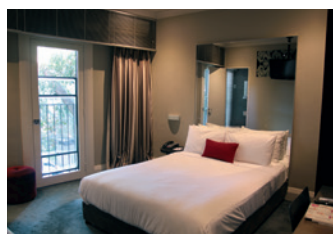

##### PARK REGIS CITY CENTRE

122 ch. - 1<sup>re</sup> cat. ◆◆◆

Entre Hyde Park et Town Hall au cœur de la city. Un hôtel au style moderne, confortable et bien équipé, avec une petite piscine sur le toit.

**71 €\* Premier** (pour un minimum de 3 nuits).

#### Bon plan



##### ARTS HOTEL

64 ch. - 1<sup>re</sup> cat. ◆◆◆

Accueil sympathique et francophone pour ce petit hôtel situé dans le quartier branché de Paddington. Chambres simples et bien équipées, un café pour le petit déjeuner, cour intérieure avec jardin et petite piscine chauffée, wifi gratuit, salle de gym, vélos et parking gratuits.

**85 €\* Standard - 98 €\* Garden.**

#### Valeur sûre

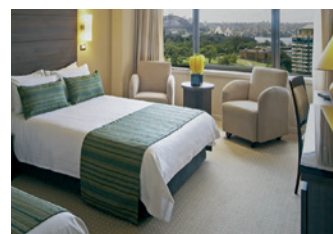

##### SYDNEY BOULEVARD

270 ch. - 1<sup>re</sup> cat. ◆◆◆◆

Une excellente situation pour cet hôtel bien entretenu. A quelques pas de Hyde Park et 20 min de l'Opéra, cet hôtel offre un excellent rapport qualité/prix avec des chambres spacieuses et pour certaines, une vue incroyable sur la baie.

**110 €\* Standard city view - 122 €\* Standard harbour view.**

\* Prix à partir de, par personne en chambre double.



## « lifestyle » australien

### Historique : **PIER ONE SYDNEY**

189 ch. - charme ♦♦♦♦



**Un lieu** : sous le Harbour Bridge, presque posé sur l'eau, le Pier One vous place aux premières loges du spectacle de la baie de Sydney. Un lieu calme à deux pas de Circular Quay et du quartier des Rocks.

**Une ambiance** : un ancien entrepôt qui mêle subtilement l'histoire du bâtiment avec un style contemporain chic.

**Vous aimerez...** les sublimes couchers de soleil sur la baie depuis le restaurant. Une parenthèse à l'agitation de Sydney.

184 €\* Heritage - 211 €\* Waterside

### Côté luxe : **SHANGRI-LA SYDNEY**

563 ch. - luxe ♦♦♦♦♦



**Un lieu** : un des fleurons de l'hôtellerie de luxe à Sydney qui bénéficie d'une situation privilégiée à mi-chemin entre l'Opéra et le « Harbour Bridge ». Les chambres offrent toutes une vue magnifique sur la baie. 2 restaurants, un bar. Piscine couverte, centre de fitness et superbe « Chi Spa ».

**Une ambiance** : un luxe feutré empreint d'une sérénité toute orientale et un havre d'élégance et de raffinement.

**Vous aimerez...** dîner en tête à tête au restaurant « Altitude » offrant une des plus belles vues sur la baie.

198 €\* Deluxe darling harbour view - 206 €\* Deluxe opera house city view.

### L'exception : **PARK HYATT SYDNEY**

155 ch. - luxe ♦♦♦♦♦



**Un lieu** : au cœur des « Rocks », idéalement situé au bord de l'eau face à l'Opéra et au « Harbour Bridge », cet hôtel aux chambres très design, confortables et dotées d'équipements high-tech, est l'adresse la plus luxueuse de Sydney et sans doute la mieux placée. 2 restaurants jouissant d'une vue spectaculaire sur la baie, un bar, piscine sur le toit, spa et salle de fitness.

**Une ambiance** : sobriété, luxe et raffinement, et un service de majordome assuré 24 heures sur 24.

**Vous aimerez...** être aux premières loges pour observer la vie animée de la baie.

495 €\* City harbour - 545 €\* Opera (p.déj. inclus pour les 2 catégories).

### Trendy : **THE OLD CLARE HOTEL**

62 ch. - tendance / design ♦♦♦♦



**Un lieu** : dans le quartier de Chippendale, près de Central Station, un quartier en pleine mutation où prend place la scène artistique de Sydney. Cet hôtel est un mélange subtil et osé d'ancien et de moderne avec une touche avant-gardiste.

**Une ambiance** : beaucoup de cachet, toutes les chambres sont différentes, une situation idéale pour vivre le Sydney des Sydneysiders. Décontracté mais soucieux du détail, le Old Clare Hotel est une belle réussite dans son genre.

**Vous aimerez...** un hôtel à la fois historique, décalé et chic dans un quartier arty.

164 €\* Connel - 177 €\* Abercrombie (photo).

### Côté design : **QT SYDNEY**

200 ch. - tendance / design ♦♦♦♦



**Un lieu** : coup de cœur pour cet hôtel « arty » conçu dans un ancien « Department Store » des années 20, dans le quartier commerçant de « Market Street ». Chambres signées par différents architectes de renommée.

**Une ambiance** : un décor feutré aux couleurs chatoyantes, mobilier de style art-déco et contemporain, nombreuses œuvres du propriétaire collectionneur, plus qu'un hôtel, une véritable galerie d'art.

**Vous aimerez...** le confort et le caractère unique de ce lieu insolite, idéal pour rayonner facilement dans Sydney.

190 €\* QT king deluxe - 238 €\* QT junior suite.

### Appartements : **MEDINA APARTMENT MARTIN PLACE**

49 appartements - 1<sup>re</sup> cat. sup. ♦♦♦♦

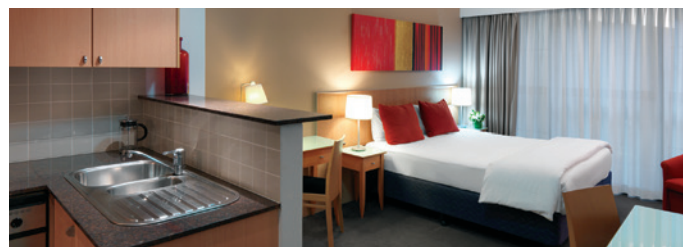

**Un lieu** : à 15 min à pied de l'Opéra, en plein cœur de la city ! Une situation de premier choix pour visiter Sydney à pied. .

**Une ambiance** : une formule idéale en famille ou entre amis ou pour un long séjour pour ces appartements stylés et modernes allant du studio à l'appartement de 1 chambre (max 3 pers), parfaitement équipés, avec balcon pour certains. Pas de restauration sur place mais vous trouverez de nombreux restaurants à proximité.

**Vous aimerez...** vous sentir comme « à la maison ».

116 €\* Studio - 135 €\* 1 bedroom apartment. Possibilité d'appartements avec 2 et 3 chambres : nous consulter.



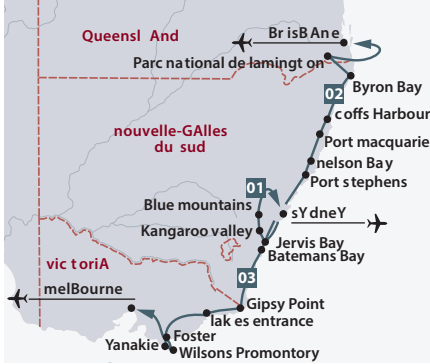

# De Sydney à la plage, sensations

## Vos excursions à Sydney



DNSW



DNSW © Anson Smart



DNSW - Steve Back

**Premiers pas à Sydney (1/2 journée)** - Sous la conduite d'un guide, tour d'orientation des principaux centres d'intérêt de la ville : l'Opéra, les villas de Paddington, les plages de surfers et le quartier animé de Kings Cross...  
Quotidien en anglais : 113 €\* et avec guide francophone lun, mer, ven et dim : 153 €\*.

**Le meilleur de Sydney (1 journée)** - Une superbe journée pour découvrir les plus beaux recoins de Sydney, de Manly jusqu'aux Rocks en passant par Watsons Bay, la Sydney Tower, le Queen Victoria Building et Darling Harbour en empruntant les transports en commun (ferries et bus) et à pied ! Avec guide francophone mar, jeu et sam (Déj) : 337 €\*.

**Une soirée à l'Opéra** - Associez une visite de l'Opéra avec un dîner dans l'un des meilleurs restaurants de Sydney suivi d'un spectacle à l'Opéra pour une soirée tapis rouge mémorable : 394 €\*.

**Balade en yacht dans la baie** - Le passe-temps favori des « Sydneysiders » et la meilleure façon d'apprécier l'une des plus belles baies au monde ! Laissez-vous glisser au fil de l'eau à bord d'un petit yacht pour découvrir les plages, criques et îlots et de superbes vues sur l'Opéra, le Harbour Bridge et la « City ».  
Départ mar, jeu, ven et dim (min. 2 - max. 16 pers.). 10h/12h (2h) au départ de Circular Quay : 93 €\*.

**L'air des Blue Mountains (1 journée)** - Pour découvrir en petit groupe les villes pionnières de la Nouvelle-Galles du Sud et les paysages surprenants des Blue Mountains. En chemin, observation des kangourous et des koalas.  
Quotidien avec guide anglophone (Déj) : 268 €\*  
Départ mar, jeu et dim avec guide francophone (Déj) : 305 €\*.

**Merveilleux Ku-Ring-Gai Chase (1 journée)** - Une immersion dans l'histoire de l'Australie avec votre guide aborigène. Matinée dédiée au parc national et ses superbes panoramas avant d'embarquer pour une croisière de 2h30. Une journée riche tant au niveau culturel qu'au niveau visuel, le tout à seulement

40 min du centre de Sydney. Un secret bien gardé à découvrir absolument !  
Départ lun, jeu, ven et sam - guide anglophone (min 4 - max 10 pers) (Déj) : 203 €\*.

### D'autres envies ?

Vous voulez découvrir Sydney à vélo ou en Harley Davidson ? Apprendre à surfer à Bondi Beach ? Goûter aux vins de la Hunter Valley ? Ou encore escalader le fameux « Harbour Bridge » ? Les possibilités ne manquent pas. Demandez-nous !

## 01 Dauphins et montagnes bleues autotour GRAND CLASSIQUE de Sydney à Sydney - 4 jours / 3 nuits - 334 €\*



DNSW - Hamilton Lund



DNSW - Hamilton Lund

### L'esprit du voyage

Une façon originale d'enrichir votre séjour à Sydney. Vous pourrez profiter des splendides plages de Jervis Bay et de ses parcs nationaux avant d'arriver dans le parc des Montagnes Bleues en passant par le charmant village bohème de la Kangaroo Valley. Mer, montagne et campagne à moins de 3h de Sydney !

**Jour 1 : Sydney / Jervis Bay (200 km)** - Prise en charge de votre véhicule et route vers le sud via les jolis villages de Kiama, Berry, Nowra. Détour par la côte pour les magnifiques plages de Jervis Bay. Exploration du superbe Booderee Park avec ses sentiers de balade, ses plages de sable blanc et sa riche faune.

**Jour 2 : Jervis Bay** - Journée libre pour explorer les environs. Embarquez à bord d'une croisière (en option) pour voir les dauphins et peut-être les baleines si vous voyagez entre juin et novembre. De nombreuses activités sont proposées : kayak, location de bateau, tours à

vélo ou plongée sous-marine... et explorez le Jervis Bay National Park.

**Jour 3 : Jervis Bay / Kangaroo Valley / Blue Mountains (260 km)** - A 1h30 de Jervis Bay, la Kangaroo Valley offre un paysage bien différent en milieu rural entre escarpements rocheux et nature verdoyante. À voir aussi : le village bohème de Kangaroo Valley, entre artisanat et cafés. Arrivée dans les Blue Mountains en fin de journée.

**Jour 4 : Blue Mountains / Sydney (120km)** - Profitez du lever de soleil sur les «Three Sisters» avant que les touristes arrivent. Empruntez les nombreux sentiers de randonnée qui entourent Katoomba, puis route vers le nord en direction du Mont Victoria. Les points de vue, vallées, pitons, villages montagnards se succèdent et de nombreux arrêts pittoresques s'offriront à vous. Retour en fin d'après-midi.

### Asia info

- Supplément catégorie charme à partir de 344 € par personne (dont 2 nuits au ravissant Paperbark Camp à Jervis Bay - voir p.30).

\* Prix à partir de, par personne.

\*\*Prix à partir de, par personne en chambre double (catégorie confort) avec voiture économique.



# et grand spectacle sur les côtes australes

## 02 Great Pacific Highway 1 autotour GRAND CLASSIQUE de Sydney à Brisbane (ou vice versa) - 5 jours / 4 nuits - 588 €\*

### L'esprit du voyage

Pour rejoindre le Queensland en prenant le temps de musarder entre guesthouses, bistros dans les petits ports et bungalows en forêt dans un parc national classé à l'UNESCO.

**Jour 1: Sydney / Nelson Bay (210km)** - Prise en charge de votre véhicule de location et route vers le nord en suivant la côte. Port Stephens est l'un des lieux préférés des « Sydneysiders » le week-end : 26 plages de sable blanc aux eaux cristallines, des restaurants, des croisières pour voir les dauphins et les baleines et bien plus encore. Un lieu où il fait bon vivre et s'arrêter. Nuit à Nelson Bay.

**Jour 2: Nelson Bay / Coffs Harbour (390 km)** - Route vers la Pacific Highway pour longer les différents ports de la côte. Arrêt pour déjeuner à Port Macquarie et profiter des jolies plages de la région. Remontée vers Coffs Harbour, mixant sables dorés, montagnes et forêts tropicales.

**Jour 3: Coffs Harbour / Byron Bay (240 km)** - De plages pour surfeurs en falaises panoramiques, vous arriverez à Byron Bay, haut-lieu du mouvement hippie. Possibilité de leçon de surf en option.

**Jour 4: Byron Bay / Lamington National Park (125km)** - Balade dans la charmante ville historique de Bangalow à 30 min de Byron Bay puis découverte du Parc National de Nightcap et de ses chutes d'eau, excellent endroit pour pique-niquer. Route en début d'après-midi pour rejoindre avant la nuit le Parc National de Lamington classé à l'UNESCO.

**Jour 5: Lamington National Park / Brisbane (80 km)** - Profitez de l'atmosphère sauvage de la forêt ou des plages de la Gold Coast avant de rejoindre Brisbane en fin de journée.



## 03 Coastal Scenic Highway autotour GRAND CLASSIQUE de Sydney à Melbourne (ou vice versa) - 6 jours / 5 nuits - 600 €\*



### L'esprit du voyage

On the road ! Au départ de Sydney, longez à votre rythme la côte sud festonnée de parcs pour rejoindre Melbourne, en passant sur les superbes plages de Jervis Bay, dans les parcs nationaux, véritables paradis pour amoureux de la nature, et les lagons de Lakes Entrance pour finir dans la région sauvage de Wilsons Promontory.

**Jour 1: Sydney / Batemans Bay ou Jervis Bay (280 ou 180 km)** - Prise en charge de votre véhicule et route vers le sud via les jolis villages de Kiama, Berry, Nowra. Détour par la côte pour les magnifiques plages de Jervis Bay, croisière d'observation des dauphins (en option). Arrêt au superbe Booderee Park avec ses sentiers de balade, ses plages de sable blanc et sa riche faune.

**Jour 2: Batemans Bay ou Jervis Bay / Gipsy Point (270 ou 390 km)** - Visitez l'Eurobodalla Park, paradis des ornithologues. Le long de la Sapphire Coast Drive, ne ratez pas les panoramas lagunaires de Mimosa Rocks. Visitez le Killer Whale Museum à Eden, et possibilité de croisière pour observer les baleines (en option - de mai à novembre).

**Jour 3: Gipsy Point / Lakes Entrance (190 km)** - Traversée des somptueux Ben Boyd et Croa-Jingolong Parks de part et d'autre de la frontière avec le Victoria.

**Jour 4: Lakes Entrance / Foster ou Yanakie (230 km)** - Admirez les 3 lagons de Lakes District séparés de l'océan par une étroite bande de sable. Nuit proche de l'entrée du parc de Wilsons Promontory.

**Jour 5: Wilsons Promontory (Foster ou Yanakie)** - Randonnée dans le « Prom » à la découverte d'une région sauvage très ancienne avec forêts d'eucalyptus et plages de sable blanc, wombats, kangourous et émeus : tous les contrastes de la nature australienne, compacte et quasi intacte.

**Jour 6: Foster ou Yanakie / Melbourne (170 km)** - Profitez d'une deuxième journée dans le parc du « Prom » avant de poursuivre vers Melbourne. Remise de votre véhicule en fin de journée.

### Asia info

- Supplément catégorie charme à partir de 325 € par personne (dont 1 nuit au Paperbark Camp à Jervis Bay - voir p.30).





# Melbourne, un parfum



## Moderne, jeune et cool, Melbourne conjugue à merveille esprit arty et douceur de vivre

Grande gagnante du palmarès des meilleurs endroits où vivre de notre planète depuis plusieurs années, Melbourne a su se démarquer de Sydney et trouver l'équilibre entre la culture européenne de ses origines et la nature exubérante de son environnement. Résolument « laid-back » et underground, moderne et rétro à la fois, elle a su attirer des créateurs dans tous les domaines et c'est d'ailleurs ici que naissent la plupart des tendances culturelles australiennes. Melbourne ne se raconte pas, elle se vit (intensément).

**sillonnez** la ville à pied, à vélo ou en tramway, entre bâtiments victoriens et gratte-ciels rutilants, quartiers branchés et passages secrets sur fond de street art. **roulez** toutes fenêtres baissées sur la « Great Ocean Road », l'une des plus belles routes côtières d'Australie, reliant Melbourne à Adelaïde. **evadez-vous** dans les vignobles de la Yarra Valley ou sur les sentiers des Grampians, respirez l'air du large sur les plages de Mornington ou de Phillip Island et arpentez les paysages bruts du « Wilsons Prom », à la rencontre des kangourous, koalas et autres wombats...

### Votre choix d'hôtels



**CAUSEWAY INN ON THE MALL**  
82 ch. - 1<sup>re</sup> cat. ♦♦♦♦  
Un hôtel simple et confortable, parfaitement situé au cœur de Melbourne. Les chambres sont petites mais agréables et bien équipées. Un hôtel idéal pour un séjour à prix tout doux.  
77 €\* Standard.

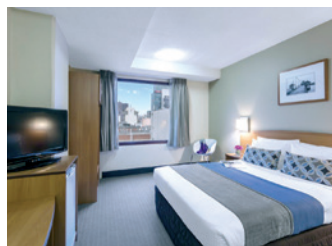

**MERCURE WELCOME**  
330 ch. - 1<sup>re</sup> cat. ♦♦♦♦  
Un emplacement idéal à proximité des bars, cafés, restaurants, galeries... Des chambres simples, spacieuses et bien entretenues et un excellent service de conciergerie pour répondre à toutes vos questions. Une valeur sûre !  
79 €\* Standard - 92 €\* Superior.

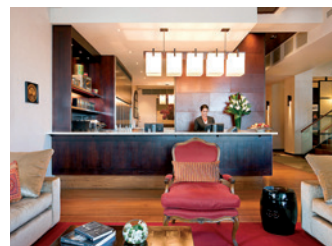

**HOTEL LINDRUM**  
59 ch. - 1<sup>re</sup> cat. sup. ♦♦♦♦♦  
Boutique-hôtel signé MGallery by Sofitel, au design intérieur épuré qui contraste avec le classicisme du bâtiment ancien qui l'héberge. Décor élégant et sophistiqué, chambres confortables et séduisantes, restaurant, bar, billard, wifi gratuit et parking.  
141 €\* Studio - 161 €\* Superior.



**CROWN METROPOL**  
658 ch. - 1<sup>re</sup> cat. sup. ♦♦♦♦♦  
Chambres élégantes et modernes, service impeccable, et bar offrant une vue panoramique sur Melbourne. Le tout situé au cœur de Southbank, quartier entièrement réaménagé avec restaurants, bars et boutiques à deux pas de Federation Square.  
194 €\* City luxe - 204 €\* Urban luxe.



# de movida au Victoria

## Vos excursions

**Les rues de Melbourne (3h)** - Plongez dans le labyrinthe des ruelles et des passages couverts de la ville afin d'y découvrir le plus grand mouvement culturel et artistique d'Australie. Renommée pour son architecture éclectique, ses boutiques branchées, ses cafés discrets et son street art, Melbourne n'a pas fini de vous étonner !  
Quotidien. Guide francophone (min 2 - max 6 pers) : **128 €\***

**La route entre ciel et mer (1 journée)** - Excursion sur la Great Ocean Road, l'une des plus belles routes côtières au monde. Au menu : plages de surfeurs, vues panoramiques, petits ports de pêche et étonnantes roches sculptées par la mer, comme les 12 Apôtres ou Loch Ard Gorge.  
Quotidien. Guide anglophone (max 24 pers) (Déj) : **122 €\***

**Escapade à Wilsons Prom (1 journée)** - Une escapade guidée à travers une région sauvage extraordinaire à 3h de Melbourne, entre forêts d'eucalyptus et plages de sable blanc, faune variée et panoramas exceptionnels.  
Départ mer et dim. Guide anglophone (min 4 - max 24 pers) : **119 €\***

### Asia info

- Possibilité de séjour au cœur du parc, au charmant Wilderness Retreat (p.31). Nous consulter.



VICTC



©Roberto Seba Tourism Australia



Wilson's Promontory National Park - VICTC

## 04 Great Ocean Road et Kangaroo Island autotour GRAND CLASSIQUE de Melbourne à Adélaïde - 6 jours / 5 nuits - 858 €\* \*\*



VICTC



©Don Fuchs - SATC

### L'esprit du voyage

Un périple aux multiples facettes : sur une route côtière spectaculaire qui longe de vertigineuses falaises escarpées pour laisser place à la paisible campagne australienne avant d'atteindre Kangaroo Island, véritable zoo à ciel ouvert où l'on retrouve les animaux endémiques d'Australie.

**Jour 1 : Melbourne / Apollo Bay (195 km)** - Prise en charge de votre véhicule et direction Torquay, célèbre spot de surf. Route le long de la côte jusqu'à Apollo Bay, point de départ pour découvrir le Parc National d'Otway.

**Jour 2 : Apollo Bay / Port Fairy (190 km)** - Route pour Port Campbell d'où vous rayonnerez vers Loch Ard Gorge, London Bridge et les 12 Apôtres. Passage par le port de pêche à la baleine de Warnambool.

**Jour 3 : Port Fairy / Naracoorte (260 km)** - Poursuite de votre route vers l'ouest, entre paysages marins et balades dans le bush. Passage par les pentes du Mont Gambier, volcan éteint connu pour ses lacs bleutés. Soirée à Naracoorte, célèbre pour ses grottes où ont été découverts des fossiles d'animaux préhistoriques.

**Jour 4 : Naracoorte / Victor Harbor (350 km)** - Profitez de la matinée pour visiter quelques grottes avant de prendre la route vers Victor Harbor en passant par Goolwa, située au bord du Coorong, long chapelet de lagons d'eau salée, où le fleuve Murray (le plus long d'Australie) se jette dans la mer.

**Jour 5 : Victor Harbor / Kangaroo Island (215km)** - Traversée en ferry le matin. Journée de découverte de la côte sud de l'île et de sa faune incroyable où otaries, kangourous, koalas, émeus et certainement d'autres espèces seront au rendez-vous.

**Jour 6 : Kangaroo Island / Adélaïde (340 km)** - Matinée dans le Flinders Chase National Park puis route pour Penneshaw en empruntant la route du nord de l'île. Arrivée en fin de journée à Adélaïde. Restitution de votre véhicule le lendemain matin.

### Asia info

- Supplément catégorie charme à partir de 157 € par personne.
- Possibilité de réaliser cet itinéraire dans le sens Adélaïde / Melbourne : nous consulter.

\* Prix à partir de, par personne.

\*\*Prix à partir de, par personne en chambre double (catégorie confort) avec voiture économique.





# Adélaïde, porte d'entrée



SATC©Julie Fletcher



SATC

## Esprit *British*, âme pionnière et culture gastronomique... Adélaïde réserve bien des surprises !

Porte d'entrée au Sud vers la vie sauvage de l'Outback, Adélaïde, perchée sur ses collines et fière de ses traditions culinaires et surtout viticoles, séduit le visiteur par sa douceur et sa fibre hédoniste. Adossée aux vignobles de la Barossa Valley et aux Flinders Ranges, paradis des randonneurs, elle s'ouvre aussi largement sur les merveilles marines de la Grande Baie et tout particulièrement sur la faune endémique exceptionnelle de Kangaroo Island, « l'arche de Noé » australienne.

**vivez Adélaïde** en découvrant les classiques et l'art de vivre de cette ville-jardin avec les excursions « Premiers pas à Adélaïde » ou « Le marché central d'Adélaïde » (p.27).

**évadez-vous** sur l'île nature de Kangaroo Island, en prenant le temps de la découverte, avec l'itinéraire « Escapade à Kangaroo Island » (p.28).

**sortez des sentiers battus**, si vous avez l'esprit pionnier, et remontez la mythique Explorer Way (p.47) jusqu'au Centre Rouge, entre paysages minéraux et mines d'opales, ou séjournez dans un ranch d'élevage au Rawnsley Park Station (p.31).

### Votre choix d'hôtels

#### Petit budget



**IBIS ADELAIDE**  
311 ch. - standard ♦♦♦♦

Un hôtel moderne situé au cœur du quartier commerçant, idéal pour découvrir la ville à pied, à quelques pas des jardins botaniques et du superbe musée de l'Australie du Sud. Chambres modernes, restaurant-bar, salle de sport.

73 €\* Standard.

#### Valeur sûre



**MERCURE GROSVENOR**  
181 ch. - 1<sup>re</sup> cat. ♦♦♦♦+

Face au casino et proche des commerces, un ancien établissement prestigieux entièrement rénové pour moderniser les équipements et proposer un nouveau niveau de confort. Restaurant-bar, salle de sport et sauna.

67 €\* Standard.

#### Casual chic



**MAJESTIC ROOF GARDEN**  
120 ch. - 1<sup>re</sup> cat. sup. ♦♦♦♦♦

En plein centre, à deux pas des restaurants et de la rue commerçante « Rundle Street » et à 5 min à pied du musée de l'Australie du Sud, une décoration stylée, proposant des chambres modernes et confortables. Une cuisine moderne et bio, wifi gratuit, salle de sport et terrasse sur le toit.

89 €\* Classic.

#### Coup de cœur

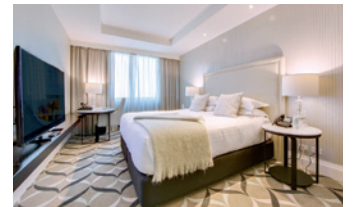

**MAYFAIR**  
170 ch. - charme ♦♦♦♦♦+

Du style, de l'élégance avec une touche glamour, le Mayfair est le nouvel hôtel d'Adélaïde. Une bâtisse d'antan, un restaurant raffiné, une situation de premier choix, un combiné parfait pour vivre Adélaïde « in style ».

103 €\* Superior. 121 €\* Deluxe.

\* Prix à partir de, par personne en chambre double.



# de l'Outback et de Kangaroo Island

## Vos excursions



Graphic Obsession



SATC



SATC

**Premiers pas à Adélaïde (1/2 journée)** - Pour découvrir le centre-ville charmant, les parcs, la fabrique de chocolat (pause thé / café incluse) et la plus vieille église d'Adélaïde.

Quotidien. Guide anglophone : **61 €\***

**Le marché central d'Adélaïde (1h30)** - En compagnie d'un guide anglophone, une balade gourmande et insolite entre sons et odeurs dans le célèbre marché d'Adélaïde, capitale de la gastronomie australienne.

Départ mar, jeu, ven et sam. Pause-café et dégustations incluses (min 2 - max 20 pers) : **63 €\***

**Échappée à Kangaroo Island (1 journée)** - Pour les plus pressés mais qui ne veulent pas manquer ce coin de paradis, plusieurs formules au choix accompagnées d'un guide naturaliste expert : pour une aventure intimiste et personnalisée sur l'île, optez pour le minibus (8 pers. max), pour les budgets plus serrés, prenez la version en bus (52 pers. max). Au programme, découverte des sites étonnants et essentiels de l'île.

- **272 €\***  bus + aller ferry / retour ferry  
- **721 €\***  minibus + aller avion / retour ferry  
Supplément guide francophone (version minibus) les mar. et ven. : à partir de 83 € par personne. Pour un itinéraire plus complet, voir p.28.

**Escapade dans les Flinders (3 jours / 2 nuits) - Jour 1 (460 km)** : prise en charge de votre véhicule à Adélaïde puis route vers Port Augusta et Wilpena Pound, au cœur de l'Outback. En chemin, arrêt possible à Quorn, terminus de l'ancien train à vapeur Pichi Richi, aux grottes près de Hawker et au joli point de vue d'Arkaba Hills. Nuit au charmant Wilpena Pound Resort (3\*). **Jour 2** : journée libre pour explorer les magnifiques paysages minéraux du Parc National des Flinders Ranges. Promenade dans les gorges de Brachina et Bunyerro, à travers la vallée d'Aroona et le Sacred Canyon, ou sur Arkaroo Rock, à la

recherche des peintures aborigènes. Possibilité de survol en petit avion (en option, à régler sur place). **Jour 3 (460 km)** : retour à Adélaïde, via la petite bourgade de Snowtown et l'étonnant lac salé de Bumbunga, aux eaux rose pâle. Remise de votre véhicule le lendemain matin.

Quotidien. En autotour : **319 €\*\***. Supplément hébergement au ranch de Rawnsley Park Station (p.31) : nous consulter.

## 05 On the Great Ocean Road autotour GRAND CLASSIQUE d'Adélaïde à Melbourne (ou vice versa) - 5 jours / 4 nuits - **464 €\*\***



VICT



VICT

### L'esprit du voyage

En voiture ! Pour relier Adélaïde à Melbourne le long d'une des plus belles routes côtières du pays. Parcs nationaux, panoramas à couper le souffle, falaises sculptées par l'océan et spots de surf... un concentré d'Australie, à découvrir au volant et en toute liberté, au rythme des bornes qui défilent et des virages en lacets.

**Jour 1 : Adélaïde / Halls Gap (500 km)** - Prise en charge de votre véhicule le matin et direction le Parc National des Grampians, l'un des sites naturels les plus remarquables du Victoria. Arrivée en fin d'après-midi.

**Jour 2 : Grampians National Park** - Journée de découverte du parc, avec ses collines de granit et de sable plantées d'eucalyptus. Profitez des nombreuses balades libres et bien balisées pour admirer ces paysages grandioses, qui raviront les amateurs de nature, de rando et d'escalade.

**Jour 3 : Halls Gap / Port Fairy (160 km)** - Poursuite de l'exploration du parc, de ses cascades, grottes et peintures rupestres aborigènes avant de descendre vers la côte jusqu'à la charmante petite ville de Port Fairy, port de pêche où il fait bon vivre, fréquenté par les baleiniers au siècle dernier.

**Jour 4 : Port Fairy / Apollo Bay (190 km)** - Suivez la Great Ocean Road dans sa partie la plus spectaculaire. De nombreux stops agrémenteront votre journée. Et si le temps vous le permet, faites un crochet jusqu'au Cape Otway National Park, entre forêts zébrées de cascades et falaises semées de plages et de criques rocheuses.

**Jour 5 : Apollo Bay / Melbourne (185km)** - Avant de rejoindre Melbourne, la célèbre Great Ocean Road et ses longues plages de sable blanc vous guideront jusqu'à Torquay, célèbre spot de surf à ne pas manquer.

Asia info \_\_\_\_\_

• Supplément catégorie charme : à partir de 267 € par personne.

\* Prix à partir de, par personne.

\*\* Prix à partir de, par personne en chambre double (catégorie confort) avec voiture économique.





# Wild attitude dans le Grand Sud

## CARNET DE ROUTE

### Virées nature sur deux îles belles et sauvages en diable

Au large des côtes sud de l'Australie, balayées par les vents de l'océan, Kangaroo Island et la Tasmanie invitent à des séjours loin de tout, dans des paysages de premier matin du monde où sébat une faune endémique d'une étonnante variété. Entre plages immaculées et parcs nationaux, ports de pêche et sanctuaires animaliers, embarquement pour un grand bol d'air frais au royaume des koalas, des kangourous... et du (gentil) « diable » !



Sur Kangaroo Island, partez à la rencontre du plus sympathique et du plus emblématique des marsupiaux australiens, au cœur de son habitat naturel...



... et de son cousin le koala, véritable peluche des eucalyptus dont la bouille jouffle et l'air bonhomme en font l'autre star incontournable du pays.



Parcourez au volant et en toute liberté les décors bruts de ces îles australes. Lacs d'eau pure et montagnes silencieuses, forêts exubérantes et criques abritées... les amateurs de randonnée et d'horizons vierges seront comblés !



Tourism Tasmania

Dans le petit port de pêche de Strahan comme à Hobart, la capitale de l'île, savourez la douceur de vivre de la Tasmanie... et un bon « fish and chips », aussi !

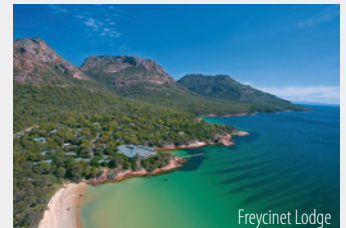

Freycinet Lodge

Explorez le magnifique parc du Freycinet depuis votre lodge de charme (p.29) ou votre adresse d'exception (p.30), sur la piste du fameux « diable » de Tasmanie.

## 06 Escapade à Kangaroo Island autotour GRAND CLASSIQUE d'Adélaïde à Adélaïde - 2 jours / 1 nuit - 348 €\*



### L'esprit du voyage

Une échappée essentielle à Kangaroo Island, pour partir à la découverte de cette île préservée à la faune unique... véritable « arche de Noé » australienne.

**Jour 1: Adélaïde / Kangaroo Island** - Transfert en regroupé à Cape Jervis, traversée en ferry jusqu'à Penneshaw sur Kangaroo Island et prise en charge de votre véhicule. Puis rayonnez en liberté à travers les sites de cette extraordinaire réserve animalière, où se côtoient

phoques, lions de mer, wallabies et kangourous, dans des paysages de toute beauté. Nuit au Kangaroo Island Wilderness Retreat (2\*+) dans la partie ouest de l'île.

**Jour 2: Kangaroo Island / Adélaïde** - Poursuivez votre découverte de l'île avec les sites sauvages de la côte occidentale, tels que Remarkable Rocks, Flinders Chase ou encore Admiral Arch. Remise de votre véhicule à Penneshaw et ferry pour Cape Jervis en fin d'après-midi, puis transfert en regroupé vers votre hôtel à Adélaïde.

### Vous ne souhaitez pas conduire ?

Optez pour les « Classiques de Kangaroo »

2 jours / 1 nuit en regroupé et en hébergement confort d'Adélaïde à Adélaïde.

Prix à partir de 1 048 € par personne en chambre double.

Supplément guide francophone les mar et ven : à partir de 134 € par personne.



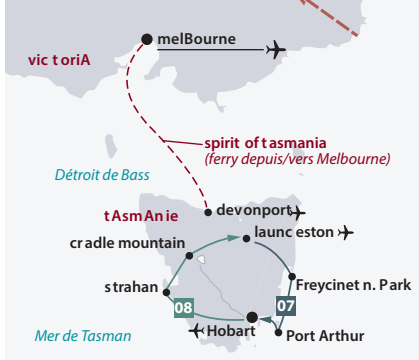

**07 La côte de Tasmanie** autotour GRAND CLASSIQUE de Launceston à Hobart - 4 jours / 3 nuits - 499 €\* 

**L'esprit du voyage**

Une jolie boucle au volant pour explorer à votre rythme le littoral est de la Tasmanie, du superbe Parc National du Freycinet à la capitale Hobart, au fil de plages immenses et de pics de granit aux reflets roses.

**Jour 1 : Launceston / Freycinet (160 km)** - Prise en charge de votre véhicule puis route pour le Parc National du Freycinet. En chemin, vous pourrez faire un crochet par Bicheno, petit village de pêcheurs, pour visiter le Nature World Wildlife Sanctuary et rencontrer le « Diable » de Tasmanie. Nuit au Freycinet Lodge (3\*+).

**Jour 2 : Journée dans le parc du Freycinet** - Nous vous conseillons de vous rendre au promontoire de Wineglass Bay, pour son panorama incroyable. Faites aussi la marche autour du phare du Cap Tourville pour d'autres vues splendides. (Pd.j)

**Jour 3 : Freycinet / Port Arthur (220 km)** - Poursuivez votre route le long de la côte est, vous découvrirez la Péninsule de Tasman jusqu'à Port Arthur, où vous sera relatée l'histoire du site pénitentiaire inscrit au Patrimoine de l'UNESCO. Cette péninsule faite de paysages impressionnants regorge de détails géologiques tels que « la Cuisine du Diable » et « l'Arche de Tasmanie ». Nuit au Port Arthur Villas (3\*). (Pd.j)

**Jour 4 : Port Arthur / Hobart (95 km)** - À Hobart, la capitale de l'île, ne manquez pas de vous balader dans le marché de Salamanca et de faire une visite au musée Mona, qui héberge la plus grande collection privée d'art ancien et contemporain d'Australie, un vrai bijou ! Restitution de votre véhicule le lendemain matin ou continuation de votre découverte de la Tasmanie avec l'autotour « Les montagnes de Tasmanie » (ci-dessous).

Asia info \_\_\_\_\_

- Supplément catégorie supérieure : à partir de 69 € par personne.
- Supplément hébergement au splendide Saffire (p.30) : nous consulter.



Tourism Tasmania

**08 Les montagnes de Tasmanie** autotour ENVIES BUISSONNIÈRES de Hobart à Launceston - 4 jours / 3 nuits - 449 €\* 



Tourism Tasmania

**VOTRE LODGE DE CHARME À CRADLE MOUNTAIN**

**PEPPERS CRADLE MOUNTAIN LODGE**



Ravissante adresse aux airs de chalet alpin, située aux portes du Parc National de Cradle Mountain et du lac St Clair, l'un des plus beaux sites naturels de Tasmanie, classé à l'UNESCO. Ambiance chaleureuse, chambres cosy et chic, délicieuse table, spa... l'endroit idéal pour tout déconnecter et se relaxer après une journée de rando, en savourant un verre de vin ou un bon bouquin au coin du feu.

**L'esprit du voyage**

Du joli village de Strahan à Launceston, un autotour 100% nature le long de la côte ouest de l'île, à travers les paysages vierges du lac St Clair et du Parc National de Cradle Mountain.

**Jour 1 : Hobart / Strahan (310km)** - Prise en charge de votre véhicule puis route pour le lac St Clair pour profiter du grand spectacle d'une nature sauvage. Marche au grand air puis direction Strahan, joli petit village de pêcheurs. Nuit au Strahan Village (3\*+).

**Jour 2 : Strahan / Cradle Mountain (150 km)** - Départ pour Cradle Mountain, l'emblème de la Tasmanie. Cette montagne qui culmine à 1500 m d'altitude fait le bonheur des randonneurs aguerris comme des marcheurs du dimanche. De nombreuses balades balisées et de tout niveau seront facilement accessibles. Nuit au Peppers Cradle Mountain Lodge (charme).

**Jour 3 : Cradle Mountain** - Journée dans le parc national, propice à la flânerie et à la marche, avec notamment la plus célèbre randonnée d'Australie, l'Overland Track (sur une partie, droit d'entrée à régler sur place). Au programme : mosaïque végétale et vie animale préservée, dont les amusants platypus, de nombreux marsupiaux et une multitude d'oiseaux qui s'ébattent en liberté. (Pd.j)

**Jour 4 : Cradle Mountain / Launceston (150km)** - Départ pour Launceston. Prenez le temps de visiter ce port fluvial et montez sur Cataract Cliff qui surplombe la gorge encaissée de la rivière. Remise de votre véhicule le lendemain matin ou continuation avec l'autotour « La côte de Tasmanie » (ci-dessus). (Pd.j)

Asia info \_\_\_\_\_

- Supplément catégorie supérieure : à partir de 100 € par personne.



# Nos adresses d'Exception dans le Grand Sud



Southern Ocean Lodge

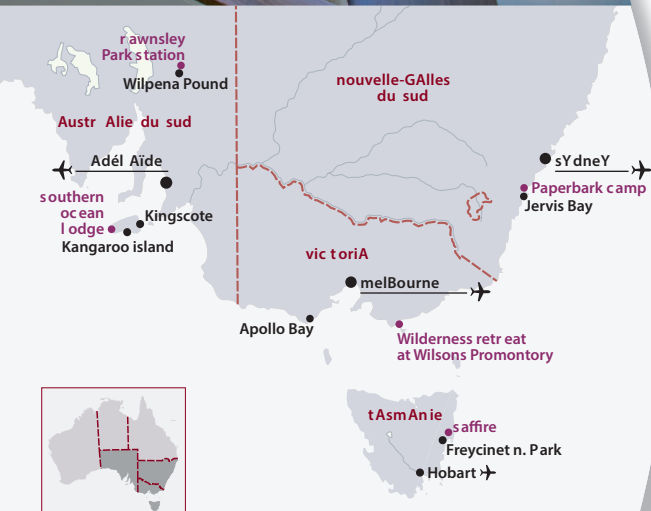

## Into the bush

### PAPERBARK CAMP

12 tentes - Jervis Bay

À seulement 2h30 au sud de Sydney, le privilège étonnant d'un campement de 12 vastes tentes de safari au cœur même du bush qui borde la baie de Jervis, célèbre pour ses plages étincelantes et sa faune marine. Les tentes sur pilotis sont luxueuses, largement ouvertes sur la nature et éclairées à l'énergie solaire. Le campement est géré en autarcie écologique mais cela n'empêche pas le chef de servir une délicieuse cuisine dans son restaurant sous les arbres. Bicyclettes à disposition, canoës pour remonter la rivière et de belles randonnées dans le bush.

200 €\* Original safari tent, petit déjeuner inclus.



## Art pur

### SAFFIRE

20 suites - Freycinet N. Park (Tasmanie)

Surplombant la « Great Oyster Bay », à 5 min du magnifique Parc National de Freycinet, 2h30 d'Hobart et 2h de Launceston. Un luxueux écolodge à l'architecture épurée, parfaitement intégré dans son cadre naturel exceptionnel. Les larges baies vitrées des parties communes et des suites offrent de magnifiques vues sur la nature. Cuisine très soignée et service impeccable, centre de fitness, spa, bibliothèque. Nombreuses activités telles que promenades en bateau, randonnées, vélo, canoë-kayak, cours de cuisine, dégustation d'huîtres et de vins, pique-niques...

1012 €\* Luxury suite, pension complète incluse. Séjour de 2 nuits minimum.



\* Prix à partir de, par personne en chambre double.





## Waouh

### SOUTHERN OCEAN LODGE

21 suites - Hanson Bay (Kangaroo Island)

A proximité du parc de Flinders Chase, cet éco-lodge vous offre un panorama imprenable. Les suites très design s'ouvrent sur la mer et le cadre sauvage de la baie d'Hanson peu fréquentée. Au programme : nombreuses excursions dans les parcs nationaux voisins, randonnées guidées à la rencontre de la flore locale, sorties en mer, spa, cuisine gastronomique raffinée et carte de vins comme seule l'Australie du Sud sait en offrir.

1 175 €\* Flinders suite, incluant la pension complète avec open bar, un apéritif au coucher du soleil, une demi-journée de découverte des principaux sites, les transferts aéroport en regroupé et la location de VTT. Séjour de 2 nuits minimum.

## La vie au ranch

### RAWNSLEY PARK STATION

25 ch. & 8 villas - Hawker (Wilpena Pound)

A 5h de route au nord d'Adélaïde, dans la superbe région des Flinders Ranges, un ranch d'élevage de moutons aux portes de Wilpena Pound d'où vous vivrez une réelle expérience de l'Outback. Plusieurs hébergements de toutes catégories, de la tente à la villa de luxe, sont étalés sur la propriété où viennent se balader émeus et kangourous. Restaurant-bar, piscine pour se relaxer avant le barbecue du soir. Nombreuses activités sur place : balade en 4x4, spectaculaire survol en petit avion, VTT, randonnées en compagnie de guides experts, observation de la faune locale (rock wallabies, émeus, aigles...), démonstration de tonte de moutons... Minimum de 2 nuits conseillé.

95 €\* 1 bedroom holiday unit, petit déjeuner inclus.



## Glamping

### WILDERNESS RETREAT

4 tentes - Wilsons Promontory

Joli campement éco-friendly, niché au cœur du magnifique Parc National de Wilsons Promontory, à un peu plus de 3h de route de Melbourne. Les tentes, légèrement surélevées, sont confortables et aménagées avec soin, dans un style safari chic : grand lit double (plus un lit d'appoint) avec draps et couvertures fournis, salle de bain privée avec serviettes, électricité et eau chaude, petit frigo et terrasse extérieure. A votre disposition aussi : cuisine commune bien équipée, avec un coin barbecue, et supérette à 10/15 minutes à pied. Une retraite idéale pour les amoureux de la nature, point de départ de belles balades à pied entre forêts et océan, jusqu'à la magnifique plage de sable blanc de Norman Bay, très facile d'accès. C'est aussi une halte insolite sur la Coastal Scenic Highway, reliant Melbourne à Sydney (voir p.23).

148 €\* Tente wilderness. Séjour de 2 nuits minimum.



\* Prix à partir de, par personne en chambre double.



# NOS BONNES RAISONS D'AIMER LE TERRITOIRE DU NORD

## Uluru

Rocher sacré des Aborigènes, et Kata-Tjuta, le cœur rouge et flamboyant d'un désert sans limite

## Le spectaculaire Kings Canyon

L'un des paysages les plus époustouflants du centre australien

## Glen Helen

Au cœur de la chaîne de montagnes des MacDonnell Ranges, une bourgade 100% « aussie », accessible par la célèbre piste Mereenie Loop !

## Alice Springs

Une oasis dans le désert qui puise son essence dans le « Temps du Rêve » des Aborigènes

## L'Explorer Way

La route la plus mythique d'Australie, la traversant du Nord au Sud sur les traces des pionniers d'antan

## Le Parc National de Kakadu

Réserve animale exceptionnelle, avec ses cascades, billabongs et forêts denses

## Arnhem Land et le camp Davidson's

Une expérience unique sur une immense terre aborigène sacrée

## Nitmiluk

Les magnifiques gorges de la Katherine River se découvrent en bateau ou en canoë

## Litchfield

Parc aux nombreuses chutes d'eau et piscines naturelles au milieu de la forêt tropicale humide

## Mary River

Sublimes paysages de rivières et de marécages peuplés d'oiseaux et de crocodiles





# Le Territoire du Nord

Centre Rouge - Top End





# Dans le Centre Rouge, nature originelle



Tourism Australia

## Voyage au centre de la Terre australienne

Rocher sacré d'Uluru, monolithes et canyons peints de fresques millénaires, oasis luxuriantes... Partez sur les traces des marcheurs du rêve aborigène à la découverte de ces sites extraordinaires qui racontent cette culture unique, et n'oubliez pas de lever les yeux vers les étoiles comme le font les indigènes pour guider leurs pas dans ce grand désert rouge. Séjournez dans des camps, lodges et hôtels respectueux des coutumes locales, et surtout prenez bien le temps d'écouter la légende...

**explorez** le désert rouge australien au volant de votre voiture, entre oasis luxuriantes, gorges sculptées et rocher mythique avec l'autotour « Monolithes et wallabies » ou « Rock'n Canyon » (p.36).

**Faites-vous plaisir** le temps d'un dîner sous les étoiles face au rocher le plus célèbre du monde, ou d'un survol en hélicoptère.

**sortez des sentiers battus** et profitez de cette nature éblouissante en passant vos soirées au coin du feu près de votre campement lors de votre « Safari dans le Centre Rouge » (p.37).

## Votre choix d'hôtels à Ayers Rock

### Simple et convivial



#### OUTBACK PIONEER

167 ch. - standard ◆◆◆

Ambiance « aussie » pour cet hôtel simple mais bien équipé. Lits superposés pour les Budget, chambre Standard avec grand lit ou 2 lits simples. Pour les petits budgets, possibilité de chambre avec salle de bains à partager. 3 restaurants, bar, piscine, navette aéroport et certaines activités gratuites.

117 €\* Budget - 164 €\* Standard (salle de bains privative pour les 2 cat.).

### Smart casual



#### THE LOST CAMEL HOTEL

99 ch. - 1<sup>re</sup> cat. ◆◆◆◆

Boutique-hôtel entièrement rénové et rouvert en juillet 2018, avec piscine et chambres très agréables, mêlant déco aborigène et style contemporain aux tons clairs. Cafés, boutiques et restaurants à quelques minutes à pied (ou en navette). Transferts aéroport, sélection d'activités et wifi gratuits.

183 €\* Standard.

### Valeur sûre

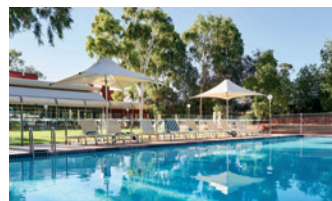

#### DESERT GARDENS

218 ch. - 1<sup>re</sup> cat. sup. ◆◆◆◆◆

Le point fort du Desert Gardens est son atmosphère décontractée et chaleureuse, dans un décor d'arbustes et de fleurs tropicales contrastant avec la sécheresse climatique de l'extérieur. Chambres confortables, restaurant, bar, piscine, atelier d'art aborigène, navette aéroport et certaines activités gratuites.

211 €\* Garden view - 263 €\* Deluxe rock view.

### Moderne et stylé

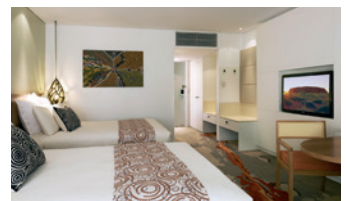

#### SAILS IN THE DESERT

228 ch. - 1<sup>re</sup> cat. sup. ◆◆◆◆◆

Son architecture basse décorée de voiles blanches tendues contre le ciel fait du Sails in the Desert le premier rendez-vous hôtelier d'Ayers Rock. Chambres et suites très spacieuses, restaurants, bars, piscine, spa, boutique, navette aéroport et certaines activités gratuites.

260 €\* Superior - 309 €\* Terrace.

\* Prix à partir de, par personne en chambre double.



# et chant des pistes aborigène

## COUP DE COEUR À AYERS ROCK



### UN LIEU : LONGITUDE 131°

Posé sur un cordon de dunes émergeant de la plaine désertique face au mythique rocher d'Uluru, le Longitude 131° est sans conteste la plus belle adresse d'Ayers Rock. Un lodge aérien et incroyablement raffiné, composé de 15 « tentes » luxueuses coiffées d'une large voileure blanche et offrant une vue imprenable depuis leur terrasse privée. A votre disposition aussi : superbe lounge avec bar et coin bibliothèque, spa, piscine et délicieuse cuisine.

### ... UNE EXPERIENCE :

Matériaux naturels, équipements dernier cri, déco élégante aux lignes épurées murmurent des promesses de séjour hors normes. Un programme d'excursions exclusives, accompagnées par des guides spécialisés, vous sera également proposé afin de découvrir la région d'une façon différente et intime.

**1 410 €\* Luxury tent** incluant la pension complète, une sélection de boissons, les excursions et les transferts aéroport. Séjour de 2 nuits minimum (enfants à partir de 10 ans). Conditions particulières de réservation : nous consulter.

## Votre choix d'hôtels à Kings Canyon

### Le seul hôtel



### KINGS CANYON RESORT

140 ch. - 1<sup>re</sup> cat. & 1<sup>re</sup> cat. sup. ♦♦♦♦

Au milieu du désert, à 7 km du site de Kings Canyon, env. 3h de route d'Ayers Rock et 4h d'Alice Springs. Chambres Standard avec douche et Deluxe spa avec vue sur le désert. 2 piscines, 1 restaurant, BBQ en haute saison. Activités payantes : balades guidées à pied ou à dos de chameau, survols en hélicoptère, dîner sous les étoiles...

**156 €\* Standard - 183 €\* Deluxe spa** (p.déj inclus pour les 2 cat.).

### Campement



### KINGS CREEK STATION

Tente safari - simple

A 40 km du Parc National du Watarrka, le Kings Creek Station est une solution idéale pour les petits budgets. Des tentes permanentes avec 2 lits simples dans chaque tente, un bloc sanitaire à partager ainsi qu'une cuisine et des barbecues à disposition.

**97 €\* Safari cabin** (p.déj inclus).

## À Glen Helen

### Simple et chaleureux



### GLEN HELEN HOMESTEAD LODGE

25 ch. - 1<sup>re</sup> cat. ♦♦♦

Une adresse typique de l'Outback, à 1h d'Alice Springs. Simple et authentique, à l'accueil chaleureux, c'est le point de départ idéal pour découvrir les oasis des West MacDonnell et la piste Meerenie Loop.

**76 €\* Motel Room.**

## Votre choix d'hôtels à Alice Springs

### En plein centre



### AURORA ALICE SPRINGS

109 ch. - 1<sup>re</sup> cat. ♦♦♦♦

En plein cœur d'Alice Springs, sur Todd Mall, idéal pour découvrir la ville à pied. Chambres modernes et bien équipées. Restaurant réputé pour sa cuisine traditionnelle, bar et petite piscine.

**53 €\* Standard.**

### Décontracté



### IBIS STYLES ALICE SPRINGS

102 ch. - 1<sup>re</sup> cat. ♦♦♦♦

A 10 min à pied du centre-ville, un ensemble de petits bâtiments abritant des chambres simples, modernes et bien équipées. 2 petites piscines, restaurant, bar, wifi, parking gratuit.

**104 €\* Superior** (p.déj inclus).

### Valeur sûre



### MERCURE ALICE SPRINGS RESORT

139 ch. - 1<sup>re</sup> cat. sup. ♦♦♦♦♦

A quelques minutes du centre-ville, un hôtel agréable et convivial proposant des chambres très confortables réparties dans plusieurs petits bâtiments. Très bonne restauration, terrasse donnant sur la piscine, bar, wifi gratuit, parking.

**78 €\* Standard.**

## Vos excursions à Ayers Rock

**Le rêve du Liru (5 heures)** - Départ dans l'après-midi pour le célèbre coucher de soleil sur Uluru. Balade à la base du rocher sur les lieux chargés d'histoires et de légendes aborigènes, comme celle du Liru. Puis arrêtez sur un autre site pour une vue inoubliable sur Uluru et les Monts Olga.

Quotidien (max 11 pers.) Horaire à confirmer sur place en fonction du coucher de soleil, commentaires en français avec audiophone gratuit et avec guide francophone le vendredi : **152 €\*\*** (hors droits d'entrée au parc).

**Sounds of Silence (3h30)** - Goûtez à la douceur du désert australien en dînant sous les étoiles. Buffet BBQ à base de spécialités « aussie », avec kangourou, barramundi et buffle. Après le dîner, les lanternes s'éteignent pour laisser la place à la lueur des étoiles, dont un astronome vous expliquera les secrets au milieu de la nuit silencieuse.

Quotidien - 17h30/21h (max. 70 pers.) : **196 €\*\***. Dîner « Tali Wiru », plus sophistiqué et intime, quotidien d'avril à mi-octobre (min. 2 - max. 20 pers.) : **335 €\*\***.

**Survol d'Uluru en hélico (15 min)** - Rien de mieux que d'admirer ce monolithe chargé d'histoire vu d'en haut ! Une expérience à ne pas manquer pour une découverte insolite du Centre Rouge. Quotidien : **147 €\*\***.

### D'autres envies ?

Un tour en quad ou en Harley dans le désert ? Une petite balade à dos de chameau ou encore un survol en montgolfière au-dessus des MacDonnell Ranges ? Dites-nous ce qui vous ferait plaisir, on le trouvera pour vous.



\* Prix à partir de, par personne en chambre double - \*\* Prix à partir de, par personne.



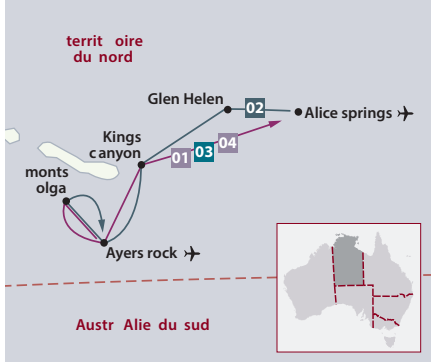

# En petit groupe ou au volant,

**01 Rock'n Canyon** autotour 1<sup>ÈRE</sup> DÉCOUVERTE d'Ayers Rock à Alice Springs (ou vice versa) - 4 jours / 3 nuits - 504 €\* 

## L'esprit du voyage

Parcourir le Centre Rouge en quelques jours pour voir défiler les paysages époustouffants de cette région. D'Ayers Rock à Alice Springs en passant par Kings Canyon, l'essentiel y est, alors on the road !

**Jour 1 : Ayers Rock** - À votre arrivée à Ayers Rock, prenez les clés de votre véhicule de location et à vous l'aventure ! Découvrez le Parc National des Monts Olga, ou Kata Tjuta, ensemble de rochers aux formes arrondies. N'oubliez surtout pas de rentrer à temps pour le coucher de soleil sur Uluru afin d'apprécier toute la magie de ce lieu sacré.

**Jour 2 : Ayers Rock / Kings Canyon (300 km)** - Si le cœur vous en dit, levez-vous avant l'aube pour assister à un lever de soleil sur un panorama unique au monde. Puis faites le tour à pied d'Uluru pour visiter le centre culturel aborigène avant de prendre la route pour Kings Canyon, à travers des espaces sidérants semés de gommiers fantômes et d'eucalyptus verdoyants.

**Jour 3 : Kings Canyon / Alice Springs (470 km)** - Consacrez votre matinée à une grande randonnée dans les gorges du canyon, entre falaises et concrétions minérales aux silhouettes fantomatiques puis rejoignez Alice Springs en empruntant la Lasseter Highway, route goudronnée.

**Jour 4 : Alice Springs** - Découverte de cette cité mythique des premiers pionniers de l'Outback, dont vous pourrez saisir l'énorme engagement en visitant le centre des Flying Doctors ou l'école par radio. Remise de votre véhicule dans la journée.

\*Prix à partir de, en catégorie budget (avec sanitaires à partager, en chambre budget à Ayers Rock et en cabine safari à Kings Canyon) et voiture économique. Pour un véhicule plus grand, nous consulter.

## Asia info

- Supplément catégorie confort : 88 €\*
- Supplément catégorie supérieure : 153 €\*
- Cet itinéraire peut être inversé.
- Frais d'abandon de 138 AUD à régler sur place pour toute location de moins de 72 h.



Tourism Australia

**02 Monolithes et wallabies** autotour GRAND CLASSIQUE d'Alice Springs à Ayers Rock (ou vice versa) - 5 jours / 4 nuits - 736 €\* 

## COUP DE CŒUR



Tourism Australia

## L'esprit du voyage

En toute liberté au volant de votre 4x4, reliez les sites phares du Centre Rouge par les chemins de l'Outback, entre monolithes sacrés, canyons creusés dans des horizons illimités de sable rouge, silhouettes fantomatiques des gommiers immaculés, et fraîcheur des eucalyptus.

**Jour 1 : Alice Springs** - Prise en charge de votre véhicule et découverte de la cité pionnière du centre australien.

**Jour 2 : Alice Springs / Glen Helen (135km)** - En route pour explorer les West MacDonnell Ranges, entre oasis douces et gorges sculptées. Arrêt à Simpsons Gap pour une promenade dans le gouffre de Standley Chasm, et baignade dans les trous d'eau d'Ellery Creek Big Hole ou Ormiston Gorge, où vous aurez peut-être la chance d'apercevoir un wallaby dans les rochers qui vous surplombent.

**Jour 3 : Glen Helen / Kings Canyon (220 km)** - Direction le sud par la piste Mereenie Loop, entre canyons et défilés

semés de gommiers fantômes. Possibilité de visiter la mission Hermannsburg avant d'arriver à Kings Canyon dans l'après-midi.

**Jour 4 : Kings Canyon / Ayers Rock (300 km)** - Levez-vous tôt pour marcher dans les défilés sinueux de Kings Canyon avant de prendre la route pour Ayers Rock. Ne manquez pas le coucher de soleil sur le légendaire rocher d'Uluru.

**Jour 5 : Ayers Rock** - Profitez du lever de soleil sur Uluru et visitez le site tôt le matin avant les premières chaleurs. Remise de votre véhicule en fin de matinée.

\*Prix à partir de, en catégorie budget (avec sanitaires à partager, en chambre budget à Ayers Rock et en cabine safari à Kings Canyon) et véhicule 4x4.

## Asia info

- Supplément catégorie confort : 88 €\*
- Supplément catégorie supérieure : 152 €\*
- Cet itinéraire peut être inversé.



# le Centre Rouge sur grand écran

## 03 Safari dans le centre rouge itinéraire regroupé PARFUM D'AVENTURE d'Alice Springs à Alice Springs - 3 jours / 2 nuits - 763 €\*

En minibus 4x4 + campement confort / départ quotidien

### L'esprit du voyage

Les charmes de la vie en campement pour revivre les sensations des premiers pionniers de l'Outback et suivre du regard les pistes du rêve aborigène.

**Jour 1: Alice Springs / Ayers Rock** - Départ matinal d'Alice Springs (vers 6h), arrêt dans une ferme d'élevage de chameaux (balade à dos de chameau en option sur place). Visite du centre culturel pour mieux comprendre la culture aborigène des Anangu puis petite marche à la base du fameux rocher sacré d'Uluru avant d'assister au superbe coucher de soleil sur le monolithe classé par l'UNESCO, un verre de vin à la main. Retour au camp, dîner autour du feu et nuit sous les étoiles. (Déj+Din)

**Jour 2 : Ayers Rock / Kings Canyon** - Lever de soleil sur Uluru puis exploration des Monts Olga (Kata-Tjuta) avec leurs 36 dômes rougeoyants et promenade (8 km) dans la Vallée des Vents. Départ pour Kings Canyon, installation au camp dans

la région de Kings Creek et dîner-barbecue au coin du feu à l'australienne. (P.déj+Déj+Din)

**Jour 3 : Kings Canyon / Alice Springs** - Départ matinal pour Kings Canyon, promenade spectaculaire au sommet du canyon, puis exploration des gorges avec la Cité Perdue, l'Amphithéâtre et le Jardin d'Eden (7 km en tout). Déjeuner au camp et retour vers Alice Springs par la piste. Arrivée en fin d'après-midi. (P.déj+Déj)

\*Prix à partir de, par personne en tente double à partager.

### Asia info

- Groupes de 21 pers. max., avec guide anglophone.
- Campements confortables avec 2 lits simples, draps et oreillers fournis (sac de couchage en location).
- Prévoir un sac souple (max. 10 kg), des vêtements chauds d'avril à octobre, et des chaussures de marche.
- Possibilité d'itinéraires en 4 ou 5 jours. Programmes et prix : nous consulter.
- Droits d'entrée dans les parcs nationaux à régler sur place.
- L'ordre des visites peut être inversé.



Tourism Australia

### Vous ne parlez pas anglais ?

Ce tour est réalisable avec un guide **francophone**, départ tous les lundis d'avril à septembre (max 24 pers). Supplément de **81 €** par personne.

## 04 Easy Red Center itinéraire regroupé 1<sup>ÈRE</sup> DÉCOUVERTE d'Alice Springs à Alice Springs - 3 jours / 2 nuits - 1 076 €\*

**COUP DE CŒUR** En véhicule 4x4 + hôtel / départ le lundi avec guide francophone



Tourism Australia

### L'esprit du voyage

Un itinéraire qui met l'accent sur une découverte personnalisée des défilés des Monts Olga, du rocher sacré d'Uluru et de Kings Canyon, en compagnie d'un guide francophone expert de la région.

**Jour 1: Alice Springs / Ayers Rock** - Départ d'Alice Springs vers 7h/8h (selon votre hôtel - ou vers 13h d'Ayers Rock, à l'aéroport ou à l'hôtel Outback Pioneer) et en route pour votre découverte du Centre Rouge en compagnie d'un guide francophone passionné. Découverte de Kata-Tjuta (Monts Olga), et marche dans la Walpa Gorge, au milieu des dômes rocheux caractéristiques de ce Parc National. Poursuite vers Uluru pour assister au coucher du soleil sur le monolithe, avec verre de vin pétillant et petits snacks. Nuit en lodge (ou à l'hôtel, selon la formule choisie).

**Jour 2 : Ayers Rock / Kings Canyon** - Départ vers 8h pour explorer la base d'Uluru et découvrir les nombreux sites chargés d'histoires et de légendes aborigènes, puis visite du centre culturel consacré à la culture Anangu. Après le déjeuner, départ pour Kings Canyon avec arrêts en route pour admirer le panorama

sur le Mont Connor puis sur la Luritja Road pour observer les chênes du désert et les petits cacatoès roses (« Major Mitchell ») qui y nichent. Arrivée en fin d'après-midi. Nuit au Kings Canyon Resort.

**Jour 3 : Kings Canyon / Alice Springs** - Départ vers 6h/7h (selon la saison) pour une belle balade à pied (7 km - env. 3h) dans le défilé spectaculaire de Kings Canyon, dont les parois ocre et rouges s'élèvent à plus de 100 m de haut (ou marche d'1h plus facile à l'intérieur du canyon). Déjeuner à Kings Creek Station puis retour à Alice Springs et arrivée vers 17h/18h. (P.déj)

### Asia info

- Groupes de 2 à 10 pers. en véhicule 4x4, avec guide francophone. Départ le lundi uniquement.
- Possibilité de privatiser cet itinéraire : nous consulter.
- Les visites de Kata-Tjuta (Monts Olga) et Uluru (rocher d'Ayers Rock) peuvent être inversées selon la saison.
- Droits d'entrée dans les parcs nationaux à régler sur place.

\*Prix à partir de, par personne en catégorie budget (en chambre budget à l'Outback Pioneer Lodge à Ayers Rock, avec lits superposés et salle de bains privative). Supplément catégorie confort (en chambre standard à l'Outback Pioneer Hotel à Ayers Rock) : 47 € par personne.



# Au Nord, le souffle de l'aventure



TNT

## Espaces vierges, *salties* et âme aborigène... Top End en vue !

L'extrême nord flirte avec les tropiques et offre, en contraste saisissant avec l'aridité du désert rouge, le spectacle de parcs somptueux, de savanes aux couleurs africaines et de plaines inondées luxuriantes, refuge d'espèces animales impressionnantes de diversité et de communautés aborigènes gardiennes des traditions sur leurs terres ancestrales. Partez de Darwin vers les parcs de Kakadu, Katherine, Litchfield ou vers la lointaine Terre d'Arnhem, et découvrez les icônes sauvages du Top End.

**r vivez** les aventures de Crocodile Dundee au volant de votre voiture avec les itinéraires « Aborigènes et crocodiles » et « Les lodges de Kakadu » (p.40).

**contemplez** le Top End aux premières « lodges » le temps d'un éco-safari de luxe (p.42) ou d'un survol inoubliable du fabuleux parc de Kakadu.

**sortez des sentiers battus** et découvrez ces terres ancestrales en compagnie de guides aborigènes avec nos excursions thématiques (p.44). Des rencontres authentiques et des expériences hors du commun !

## Votre choix d'hôtels à Darwin

### Esprit resort



#### TRAVELODGE RESORT

222 ch. - 1<sup>re</sup> cat. ◆◆◆

Une oasis de fraîcheur en plein centre de Darwin pour avoir l'impression d'être à la plage et à la ville. 1 restaurant et 2 bars. 2 piscines, bains à remous, 1 mini-golf et 1 centre de fitness pour la détente.

58 €\* Guest.

### Moderne



#### ARGUS HOTEL

102 ch. - 1<sup>re</sup> cat. ◆◆◆

Idéalement situé en centre-ville, cet hôtel récent satisfera toutes vos attentes avec ses chambres modernes et spacieuses, son restaurant, sa piscine et sa salle de gym.

76 €\* Superior (p.déj inclus).

### Valeur sûre



#### H HOTEL

189 ch. - 1<sup>re</sup> cat. ◆◆◆+

Au cœur de Darwin et proche des animations de la ville. Chambres spacieuses, lumineuses, gaies et modernes. Restaurant, bar, parking, piscine et gym.

82 €\* Standard.

### Appartement

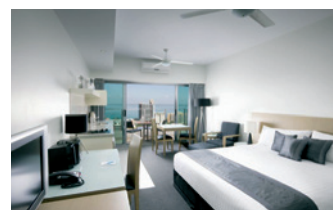

#### MANTRA PANDANAS DARWIN

336 ch. - 1<sup>re</sup> cat. sup. ◆◆◆◆

Du studio tout équipé à l'appartement avec deux chambres, une bonne formule pour un séjour en famille ou entre amis, dans un complexe résidentiel très bien situé, avec piscine, spa, gym et restaurant.

88 €\* Studio city view - 104 €\* 1 bedroom city view.

\* Prix à partir de, par personne en chambre double.



# entre savane et billabongs

## Votre hôtel à Mary River

### Charme



#### MARY RIVER WILDERNESS RETREAT

26 ch. - 1<sup>re</sup> cat. ◆◆◆◆

Un petit lodge agréable et très typique de la région du Top End, proposant des « cabins » confortables et climatisées, un restaurant et 2 petites piscines pour se rafraîchir après vos belles journées de balade.

94 €\* Bush bungalow - 121 €\* Pool bungalow.

## Votre choix d'hôtels à Kakadu

### Valeurs sûres



#### KAKADU LODGE COOINDA

48 ch. - 1<sup>re</sup> cat. ◆◆◆◆

Situé dans le Parc National de Kakadu, sur la route sud qui relie Jabiru à Katherine, ce pionnier des hôteliers de Kakadu est la base de départ incontournable des croisières sur les Yellow Waters. Chambres confortables dans des bungalows disséminés dans le parc.

90 €\* Standard.



#### ANBINIK

10 ch. - 1<sup>re</sup> cat. ◆◆◆◆

Situé à Jabiru, l'Anbinik est agréable avec ses grands jardins. Ses chalets (bungalows) sont propres et bien agencés, le parking est gratuit, la piscine permet de se rafraîchir après une journée dans le parc. Idéal à deux comme en famille. Pas de restaurant sur place (mais à proximité).

84 €\* Anbinik suite - 196 €\*\* 2 bedroom self-contained cabin.

## Votre choix d'hôtels à Katherine

### Into the wild



#### NITMILUK CHALETs

10 ch. - 1<sup>re</sup> cat. ◆◆◆◆

Idéalement situé en plein cœur du Parc National de Nitmiluk (Katherine Gorge) et à quelques pas de l'embarcadere pour les promenades en bateau ou en canoë, un ensemble de chalets (bungalows) entièrement équipés sur un beau terrain peuplé de kangourous. Restaurant, piscine, barbecue, internet, parking.

94 €\* 1 bedroom chalet - 232 €\*\* 2 bedroom chalet.

### Lodge stylé

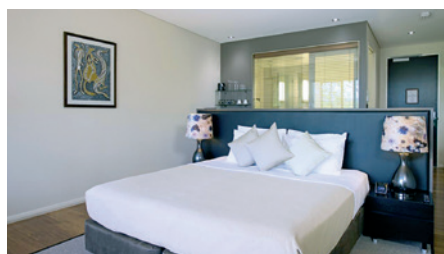

#### CICADA LODGE

18 ch. - 1<sup>re</sup> cat. sup. ◆◆◆◆◆

Dans le somptueux parc de Nitmiluk, un lodge moderne construit sur la terre aborigène. Restaurant-bar, librairie, piscine. Nombreuses excursions proposées au départ du lodge pour découvrir la région.

211 €\* Lodge (p.déj, canapés et sélection de boissons tous les soirs inclus).

## Votre hôtel à Litchfield

### Aux portes du parc



#### LITCHFIELD TOURIST PARK

10 ch. - 1<sup>re</sup> cat. ◆◆◆◆

C'est l'hébergement le plus près du parc, offrant un confort simple mais ambiance « bush du Top End » assurée. Un ensemble de chalets (bungalows ou cabins) agréables avec BBQ, café, restaurant, piscine. Une étape d'une ou deux nuits dans un esprit très australien.

93 €\* Stockman's ensuite cabin - 290 €\*\* 2 bedroom Ringers cabin.

## Vos excursions dans le Top End

**Croisière sur les Yellow Waters (1h30 ou 2h)** - L'une des plus belles excursions dans le parc de Kakadu. Croisière au milieu des plaines inondables avec observation d'une multitude d'oiseaux aquatiques. Spectacle très émouvant au petit matin, lorsque la brume et le soleil se lèvent.

Quotidien, départ de Cooinda - 71 €\*\*\* (croisière de 1h30) - 97 €\*\*\* (croisière de 2h)

**Baignades à Litchfield (1 journée)** - Le Parc National de Litchfield, connu pour ses nombreuses chutes d'eau et ses piscines naturelles. Vous irez jusqu'au Table Top Range, un ancien plateau calcaire parsemé de termitières géantes et découvrirez Florence Falls, Tolmer Falls et Wangi Falls. Temps pour la baignade avant le retour à Darwin (Déj).

Quotidien, départ de Darwin : 163 €\*\*\*

**Cascades de Kakadu (1 journée)** - L'une des grandes icônes du Parc National de Kakadu, des chutes vertigineuses où il fait bon se baigner et où vous pourrez profiter d'une vue imprenable sur le parc. Un must !

Uniquement durant la saison sèche d'avril à mi-octobre et selon le niveau de l'eau. Bonne condition physique recommandée. Départ de Cooinda : 220 €\*\*\*

**Rencontres aux îles Tiwi (1 journée)** - Deux îles au large de Darwin, surnommées « les îles sourires », qui perpétuent un art aborigène qui leur est propre. Sous la conduite d'un guide aborigène originaire de l'île, vous découvrirez et vous vous initierez à ce savoir-faire ancestral.

Départ jeudi et vendredi de Darwin : 312 €\*\*\*



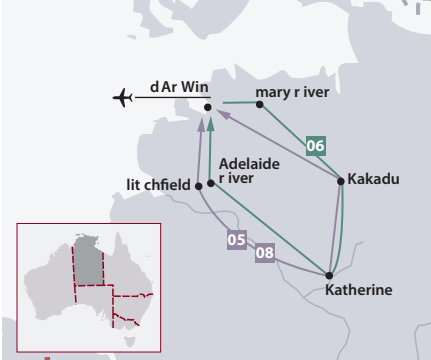

# Explorez les beautés

## 05 Aborigènes et crocodiles autotour 1<sup>ÈRE</sup> DÉCOUVERTE de Darwin à Darwin - 4 jours / 3 nuits - 347 €\*



### L'esprit du voyage

Au volant de votre voiture, une belle exploration en toute liberté des sites majeurs du Top End, en séjournant dans des hôtels confortables.

**Jour 1 : Darwin / Kakadu (210 km)** - Le matin, prise en charge de votre véhicule à Darwin et route plein Est vers le Parc National de Kakadu, classé au Patrimoine Mondial par l'UNESCO. Découverte d'Ubirr Rock et des anciennes galeries d'art rupestre des Aborigènes.

**Jour 2 : Kakadu** - Balade à pied ou en voiture dans ce parc luxuriant où vit une faune incroyable, entre marais et billabongs. Possibilité d'insérer des excursions optionnelles telle qu'une promenade en bateau sur les Yellow Waters (voir excursions p.39).

**Jour 3 : Kakadu / Katherine (340 km)** - Route vers le Sud pour Barramundi Gorge ou Baroalpa Springs. Arrivez sur

Nitmiluk Gorge (Katherine River National Park) avant 15h pour une croisière de 2h (en option) ou bien partez en balade en canoë.

**Jour 4 : Katherine / Litchfield / Darwin (345 km)** - Partez tôt pour profiter des cascades et piscines naturelles du Parc National de Litchfield, et arrêtez à Table Top Range, ancien plateau parsemé de termitières géantes. Retour à Darwin, et remise de votre véhicule en ville ou à l'aéroport.

### Asia info

- Les principaux sites sont accessibles en voiture classique. Véhicules de location interdits sur les pistes.



## 06 Les lodges de Kakadu autotour ENVIES BUISSONNIÈRES de Darwin à Darwin - 5 jours / 4 nuits - 561 €\*



### VOS LODGES



À Mary River, Mary River Wilderness Retreat



À Kakadu, Kakadu Lodge Cooina



À Katherine, Nitmiluk Chalets



À Adelaide River, Mount Bundy Station

### L'esprit du voyage

Une jolie boucle au fil de 3 parcs nationaux à la découverte de toutes les beautés du Top End entre sites sacrés aborigènes, gorges, cascades et faune merveille, ponctuée d'hébergements authentiques.

**Jour 1 : Darwin / Mary River (110km)** - Prise en charge de votre véhicule à Darwin et route pour Mary River. Visite en chemin de la réserve « Fogg Dam » avec ses 250 espèces d'oiseaux. En option, croisière d'observation des impressionnants crocodiles d'eau de mer, les « salties ». Nuit au Mary River Wilderness Retreat (voir p.39).

**Jour 2 : Mary River / Kakadu (100 km)** - Départ pour le Parc National de Kakadu, classé par l'UNESCO, avec ses escarpements, gorges, chutes d'eau et peintures rupestres aborigènes d'Ubirr Rock et Nourlangie Rock. En option (voir p.39), croisière sur les Yellow Waters abritant crocodiles, jabirus, hérons, pygargues... Nuit au Kakadu Lodge Cooina.

**Jour 3 : Kakadu / Katherine (320km)** - Ce matin, direction le Parc National de Nitmiluk (Katherine Gorge), une succession de 13 gorges formées le long de la « Katherine River » dans un cadre tropical magnifique. Activités variées sur place : baignade, promenades à pied, en bateau ou en canoë, survol en hélicoptère... Nuit au Nitmiluk Chalets (voir p.39).

**Jour 4 : Katherine / Adelaide River (240 km)** - Cap au Nord en direction de Mount Bundy Station, ferme d'élevage très typique, en activité depuis 1911 et située dans la région de l'Adelaide River habitée de crocodiles, buffles, brumbies et wallabies. Nuit à la Mount Bundy Station.

**Jour 5 : Adelaide River / Darwin (110km)** - En route pour Litchfield, exploration de ce parc national de toute beauté avec ses chutes d'eau spectaculaires, ses piscines naturelles et ses hautes termitières, un lieu très apprécié des locaux. Retour à Darwin en fin d'après-midi et restitution de votre véhicule en centre-ville ou à l'aéroport.



# sauvages du Top End

## 07 Top adventure autotour PARFUM D'AVENTURE de Darwin à Darwin - 216 €\*

### L'esprit du voyage

La solution idéale pour un voyage en famille ou entre copains ! Partez sur les traces de Crocodile Dundee en restant au plus près de la nature. Une nouvelle façon de camper, l'esprit léger sans s'encombrer.

Ce véhicule 4x4 robuste et fonctionnel vous permettra d'emmener votre hébergement avec vous et n'importe où. Jusqu'à 5 couchages, un équipement de cuisine extérieure avec un petit réfrigérateur, un réservoir de 100 litres d'eau, une grande batterie, du rangement, le tout dans une remorque. Il vous suffira de quelques minutes pour établir votre

campement. Adapté pour les régions extrêmes d'Australie, un téléphone satellite vous sera remis pour être en sécurité où que vous soyez.

La région du Top End est idéale pour expérimenter cette nouvelle aventure, prenez le temps de passer 1 nuit à Mary River, 2 à Kakadu, 2 à Katherine et 1 à Litchfield pour savourer pleinement cette région extraordinaire.

### Asia info

- Conditions p.108
- Minimum 7 jours de location
- Au départ de Darwin, Perth et Broome avec possibilité d'aller simple sans supplément.



Asia DR



Asia DR



Asia DR

## 08 Safari dans le Top End itinéraire regroupé 1<sup>ÈRE</sup> DÉCOUVERTE de Darwin à Darwin - 3 jours / 2 nuits - 894 €\*\*

En minibus 4x4 + campement confort / départ quotidien



TNT



Tourism Australia

### L'esprit du voyage

Un condensé des incontournables du Top End en petit groupe, entre randonnées, croisières, baignades et peintures rupestres millénaires.

**Jour 1 : Darwin / Litchfield / Kakadu** - Départ matinal (7h) pour rejoindre le Parc National de Litchfield avec ses cascades, piscines naturelles et termitières, petite marche à la découverte de Florence et Wangi Falls. Après déjeuner route à travers les billabongs de la région jusqu'à Coinda dans le Parc National de Kakadu. Installation au camp puis dîner autour du feu et nuit sous les étoiles. (Déj+Dîn)

**Jour 2 : Kakadu** - Une expérience à vivre pour toucher de très près le spectacle d'une nature exceptionnelle : croisière de 2h sur les Yellow Waters, pour admirer la faune sauvage entre crocodiles et oiseaux colorés. Poursuite de la découverte du fabuleux Parc National de Kakadu classé au Patrimoine Mondial par l'UNESCO, avec le « Bowali Visitor Center ». Après déjeuner, visite du site d'Ubirr Rock et ses anciennes galeries d'art rupestre aborigène datant de 20 000 ans, site sacré d'où vous aurez également une vue spectaculaire sur les plaines inondées et la Terre d'Arnhem.

Nuit en campement dans le Parc National de Kakadu. (P.déj+Déj+Dîn)

**Jour 3 : Kakadu / Darwin** - Route sur les pistes dans des paysages incroyables peuplés d'animaux de toute nature pour atteindre Twin Falls, puis les Jim Jim Falls, superbes piscines naturelles au cœur de la forêt, propices à la baignade. Temps libre pour profiter de cet environnement tropical magnifique avant votre retour à Darwin en fin d'après-midi. (P.déj+Déj)

### Asia info

- Groupes de 4 à 17 personnes, avec guide anglophone. Départ quotidien.
- Campements confortables avec 2 lits simples, draps, oreillers et serviettes fournis.
- Durant la saison humide, du 1<sup>er</sup> novembre au 30 avril, l'itinéraire est modifié : nous consulter.

\*Prix à partir de, par véhicule et par jour.  
\*\*Prix à partir de, par personne en tente double.



# Le Top End aux premières « Lodges »

Tourism Australia - Photo courtesy of Davidson's Safaris

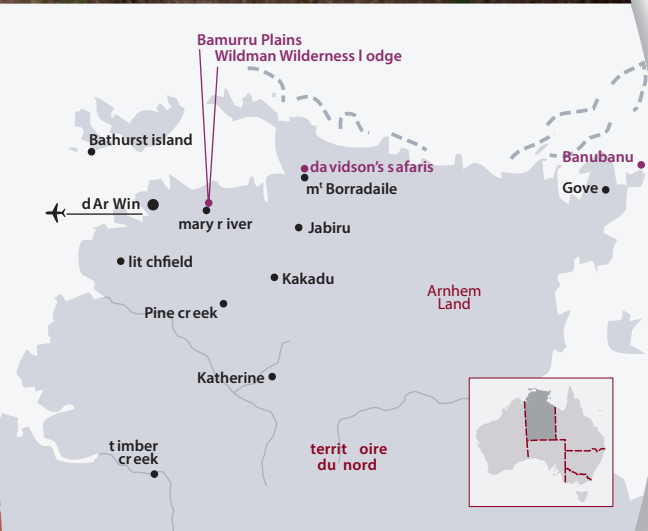

TNT - Photo courtesy of Davidson's Safaris

## Nos lodges « coups de cœur »



Bamurru Plains - Photo courtesy of Archie Sartracom

Stop ! Vous êtes dans le Top End et la nature est trop belle pour ne pas s'y arrêter quelques jours. Pour profiter pleinement d'une faune et d'une flore exceptionnelles et vous immerger dans les mystères de la culture aborigène, rien de mieux que de se poser dans l'un des éco-lodges plantés dans le décor sauvage de cette région à part.

## Une île au bout du monde



### BANUBANU

5 tentes et 2 bungalows - Bremer Island (Arnhem Land)

Une expérience unique en terre d'Arnhem, dans un hébergement simple et « eco-friendly », situé sur l'île de Bremer Island au large de Gove. Un havre de paix préservé et spectaculaire, propice à la détente. Durant votre séjour, vous pourrez vous essayer aux joies de la pêche, observer les oiseaux ou les tortues, et partager des moments privilégiés avec les habitants aborigènes de l'île, les Yolgnu. Côté hébergement, vous avez le choix entre cinq tentes avec lits jumeaux, se partageant une salle de bains, et deux bungalows avec salle de bains privée. Pour s'y rendre, vols réguliers depuis Cairns et Darwin jusqu'à Gove, puis transfert en bateau. Une véritable expérience de Robinson, pour un retour à l'essentiel en toute simplicité.

446 €\* en Beach cabin, incluant la pension complète (hors boissons) et les taxes de séjour (2 nuits minimum). Transferts A/R depuis Gove : 147 € par personne.

\* Prix à partir de, par personne en chambre double.





Photo courtesy of Peter Eve

## Bivouac chic

### BAMURRU PLAINS

9 tentes - Mary River

Superbe lodge situé dans le cadre unique des Mary River Wetlands, à 3h de Darwin et 2h30 de Kakadu, ou à 30 min de vol scénique. Chaque tente, montée sur une plateforme, est largement ouverte sur la nature et dispose d'un grand espace animé à toute heure par la vie du bush. Espace lounge au bord de la piscine avec terrasse en teck pour la détente, cuisine très soignée. Nombreuses activités : randonnées dans le bush, observation de la faune sauvage, balade en aéroglisseur sur les terres inondées, safaris 4x4, pêche en rivière, excursions vers Kakadu et les sites aborigènes voisins. Ouvert de mai à octobre, 2 nuits minimum. Enfants de moins de 8 ans non admis.

**603 €\* en Safari bungalow**, incluant la pension complète et certaines boissons. Transfert de Darwin : par la route en privé : **291 € par véhicule 4x4 (3 pers.)** - en petit avion privé : **727 € par personne (max. 4 pers.)** - en petit avion regroupé : **671 € par personne aller/retour (max. 4 pers.)**.

## Cabanes avec vue

### WILDMAN WILDERNESS LODGE

10 ch. & 15 tentes - Mary River

Au cœur des Mary River Wetlands, un bel éco-lodge situé entre Darwin et Kakadu (2h de route). Dans un style très nature, les Habitat climatisés et les Safari tents avec ventilateur (pour 4 pers.) sont modernes et confortables. Au centre de la propriété, le lodge, ouvert sur la nature préservée et les marais au loin, abrite le restaurant, un lounge, une petite piscine avec deck aménagé, le tout parfaitement intégré à l'environnement. Belles croisières sur la Mary River au lever ou au coucher du soleil, observation de la faune sauvage, excursions vers Kakadu et les escarpements d'Arnhem, treks dans le bush en compagnie d'un guide aborigène, pêche en billabong... Ouvert d'avril à novembre.

**286 €\* en Safari tent - 357 €\* en Habitat**, incluant la demi-pension hors boissons. Transfert par la route de Darwin : en regroupé (lun, mer et ven) : **200 € par pers.**, en privé : **817 € par véhicule (4 pers.)**. Transfert également possible en hélicoptère ou en petit avion privé : nous consulter.



## Séjour en terre aborigène

### DAVIDSON'S ARNHEMLAND SAFARIS

20 cabins - Mont Borradaile (Arnhem Land)

Sur l'immense terre aborigène d'Arnhem Land, à 5h de route ou 1h de vol de Darwin, 2h de route ou 30 min de vol de Kakadu. Dans un cadre unique et chargé d'histoire, le lodge permet une découverte riche et approfondie de la culture aborigène, des beautés de la région entre billabongs, plaines marécageuses, forêt tropicale, escarpements, galeries d'art rupestre de plus de 50 000 ans, faune et flore. Cabins confortables avec terrasse, restaurant-bar, librairie, piscine. Riche choix d'activités à petite distance du camp : balades en 4x4 en forêt tropicale ou en bateau sur les billabongs et rivières, visite des galeries d'art aborigène, pêche, observation de la faune locale, nourriture et médecine du bush, baignades... Ouvert de mars à octobre.

**733 €\* en Cabin**, incluant la pension complète hors boissons, toutes les activités et excursions. Transfert en petit avion vers Mt Borradaile (10kg de bagages) / pers. : de Darwin : **637 €** - de Kakadu : **290 €**. Road levy fee de 54 AUD par pers. à régler sur place si arrivée en véhicule de location.



# Immersion en terre aborigène

## Regards aborigènes



Livre d'histoire géologique, l'Australie est habitée depuis des temps immémoriaux par la plus ancienne civilisation humaine. Les Aborigènes ont respecté pendant plus de 60 000 ans un mode de vie relié à une mystique très particulière et respectueuse de leur environnement. Dans le même esprit de respect, nous vous proposons des excursions s'approchant des sites sacrés dans leur démesure inédite, et surtout des expériences à partager avec les communautés du Territoire du Nord. A découvrir depuis les principaux sites et villes du Centre Rouge et du Top End, ou à insérer dans vos itinéraires autotours, choisissez parmi ces excursions hors des sentiers battus, réalisées en compagnie de guides experts en culture aborigène, pour une réelle approche de leur culture dans un environnement très préservé.

## Mbantua



### OUTBACK SKY

En soirée - Au départ d'Alice Springs

Route le long des West McDonnell Ranges jusqu'au camp installé en plein cœur du bush. Petite balade dans le désert rouge pour observer les couleurs changeantes sur les formations rocheuses alentours. Vous vous installerez ensuite autour du feu de camp et dégusterez, sous le ciel étoilé, un dîner BBQ traditionnel en compagnie de votre hôte. Entre légendes aborigènes et initiation à la nourriture du bush, vous apprécierez le silence du désert sous la voie lactée. Après le dîner, votre guide vous fera découvrir la faune locale s'animent dans la nuit, puis retour sur Alice Springs. Possibilité de déjeuner également ou d'excursion sur la thématique de l'art aborigène : nous consulter. Groupes de 4 à 18 pers.

Départ mardi - 16h/21h. Dîner hors boissons : 156 €\*  
Asia DR

\* Prix à partir de, par personne





## Anangu

### AUX ORIGINES D'ULURU

1 journée - Au départ d'Ayers Rock

Départ d'Ayers Rock avec Sam Wilson, l'un des propriétaires traditionnels d'Uluru. Il vous racontera l'histoire de sa famille et du rocher tout en traversant l'outback. La journée se terminera par un point de vue unique et exclusif sur le rocher à l'heure où le soleil se couche... Magique !

Le mar, jeu, sam d'avril à octobre - 252 €\*

## Yolngu

### EN TERRE D'ARNHEM

1 journée - Au départ de Darwin ou Jabiru

La Terre d'Arnhem est un vaste territoire sauvage préservé, au patrimoine aborigène exceptionnel appartenant au peuple Yolngu, qui vit dans cette région depuis au moins 60 000 ans. Côtes accidentées, îles reculées, rivières poissonneuses, forêts luxuriantes, escarpements vertigineux et savanes boisées sont autant de trésors qui composent les magnifiques paysages aux contrastes saisissants. Les Yolngu ont conservé un lien culturel et spirituel intense avec leur terre ancestrale. Direction Gunbalanya (Oenpelli) pour découvrir des artistes à l'œuvre au centre d'art et d'artisanat Injalak (Injalak Art and Craft Centre). Accompagnés d'un guide aborigène, vous découvrirez l'art rupestre ancestral qui caractérise cette région, et serez initiés aux légendes et au « temps du rêve ». Un lieu unique en Australie, au cœur d'un peuple millénaire, pour un véritable retour aux sources de l'humanité.

Quotidien sauf dimanche de mai à octobre. Départ de Darwin : 285 €\* ou de Jabiru : 267 €. Bonne condition physique requise.



## Jawoyn

### DECOUVERTE DE NITMILUK GORGE

Croisière - Au départ de Katherine

Sur les terres des « Jawoyn People », découvrez les superbes gorges de Nitmiluk au fil de l'eau dans un environnement de canyons et de végétation luxuriante, à l'affût des « freshies », crocodiles d'eau douce qui peuplent les berges. En croisière de 2h ou 4h, ou le soir avec dîner à bord.

85 €\* croisière de 2h - 124 €\* croisière de 4h - 156 €\* dîner croisière.

## Woolaning

### LITCHFIELD DREAMTIME

1 journée - Au départ de Darwin

Une belle découverte du Parc National de Litchfield hors des sentiers battus et en petit groupe de 10 personnes maximum, en compagnie d'un guide expert de la région qui vous emmènera sur les terres ancestrales d'une famille aborigène comme celles de Woolaning, normalement inaccessibles. Une journée riche en expériences, entre patrimoine et sites sacrés aborigènes, somptueux paysages de cascades et forêt tropicale, baignade dans les piscines naturelles, termitières géantes, faune, flore, pause thé et savoureux déjeuner servi dans le bush.

Quotidien (Déj) : 239 €\*



\* Prix à partir de, par personne



# Road movie à l'australienne



*Mer de Timor*



*Darwin*

*Kakadu*

*Katherine*

*Mataranka*

*Territoire du Nord*



10



*Tennant Creek*



*Glen Helen*

*Kings Canyon*

*Alice Springs*

*Queensland*

*Ayers Rock*

*Erldunda*

09

*Australie du Sud*



*Australie Occidentale*

*Coober Pedy*

*Marnee*

*Ankaroola*

*Wilpena Pound*

*Grande Baie Australienne*



*Adélaïde*



SITC

SITC



# sur la mythique Explorer Way



## 09 La traversée de l'Outback d'Adélaïde à Alice Springs (ou vice versa - nous consulter)



Autotour ENVIES BUISSONNIÈRES - 11 jours / 10 nuits - 1 687 €\*

**On the road...** une aventure à vivre sur les traces des pionniers qui modelèrent l'Australie d'aujourd'hui. Ressentez ces émotions en prenant le volant au fil de la mythique Explorer Way et de la piste Oodnadatta track, des paysages escarpés des Flinders, en Australie du Sud, aux monolithes et canyons sacrés du Territoire du Nord.

**Jour 1 : Adélaïde / Wilpena Pound (460 km)** - Prise en charge de votre véhicule de location et en route pour l'aventure ! Départ pour la cité minière de Burra, arrêt à Port Augusta, puis Hawker et ses grottes peintes. Nuit au Wilpena Pound Resort.

**Jour 2 : Wilpena Pound** - Journée de découverte des Flinders Ranges, ensemble de vagues minérales creusées de canyons où niche une faune abondante. Possibilité de survol en petit avion depuis Wilpena Pound Resort, spectaculaire ! (en option sur place)

**Jour 3 : Wilpena Pound / Arkaroola (210km)** - Départ pour le Parc National des Gammon Ranges. Cette chaîne montagneuse vieille de 1,6 milliard d'années est le domaine original d'une espèce rare de kangourou : le wallaby

des rochers à pattes jaunes. Nuit au Arkaroola Wilderness sanctuary.

**Jour 4 : Arkaroola / Marree (240 km)** - Journée sur la Oodnadatta track. Arrêt au lac Eyre, le lac le plus salé d'Australie, situé à 15m sous le niveau de la mer. Nuit au Marree Hotel.

**Jour 5 : Marree / Coober Pedy (375km)** - Départ pour la capitale de l'opale en Australie, Coober Pedy, ville souterraine dans un décor lunaire, et lieu de tournage de « Mad Max 3 ». Visite des Breakaways. Nuit au Desert Cave Hotel.

**Jour 6 : Coober Pedy / Erdunda (490 km)** - Longue journée sur la Stuart Highway (ou Explorer Way), dans l'immensité du grand désert australien. Nuit au Erdunda Resort.

**Jour 7 : Erdunda / Ayers Rock (270km)** - Après-midi à Uluru pour faire l'une des marches autour du rocher avant d'assister à l'inoubliable coucher de soleil. Nuit à l'Outback Pioneer.

**Jour 8 : Ayers Rock / Kings Canyon (300 km)** - Matinée consacrée aux Mt Olga. Ne manquez pas la marche dans la Vallée des Vents. Route pour Kings Canyon l'après-midi. Nuit au Kings Canyon Resort.

**Jour 9 : Kings Canyon / Glen Helen (270 km)** - Lever matinal pour randonner au sommet du canyon en empruntant les sentiers de la Rim Walk. En fin de matinée, départ pour Glen Helen en empruntant la mythique piste «Mereenie Loop». Nuit au Glen Helen Homestead.

**Jour 10 : Glen Helen / Alice Springs (130 km)** - Direction Alice Springs après avoir profité du Parc National des MacDonnell Ranges.

**Jour 11 : Alice Springs** - Restitution de votre véhicule le matin.

\*Prix à partir de, par personne en chambre double et véhicule 4x4.

Asia info \_\_\_\_\_

• Prévoir 1100 AUD de frais d'abandon à régler sur place.



SAIC



## 10 La piste des parcs d'Ayers Rock à Darwin (ou vice versa)



Autotour PARFUM D'AVENTURE - 10 jours / 9 nuits - 1 262 €\*

**On the road...** tels les pionniers d'antan, remontez jusqu'au nord du continent à travers des paysages aussi variés qu'exaltants. Depuis le mythique rocher d'Uluru surgissant du désert rouge, vous emprunterez des canyons spectaculaires, traverserez des parcs luxuriants et atteindrez les rivages tropicaux de la Mer de Timor en suivant le parcours semé de légendes de la mythique Explorer Way.

**Jour 1 : Ayers Rock** - Prenez les clés de votre véhicule et à vous l'aventure ! Familiarisez-vous avec les routes du Centre Rouge en découvrant le Parc National des Monts Olga, en revenant à temps au pied du spectaculaire Uluru pour le fameux coucher de soleil sur le monolithe rouge. Nuit à l'hôtel Outback Pioneer.

**Jour 2 : Ayers Rock / Kings Canyon (300 km)** - Levez-vous avant l'aube pour assister à un lever de soleil sur un panorama unique au monde. Puis faites le tour d'Uluru et visitez le centre culturel Anangu avant de prendre la route pour Kings Canyon, à travers des espaces sidérants semés de gommiers fantômes et d'eucalyptus. Nuit au Kings Canyon Resort.

**Jour 3 : Kings Canyon / Alice Springs (470 km)** - Grande randonnée dans les gorges du canyon, entre falaises et concrétions minérales aux silhouettes fantomatiques. Puis rejoignez la Lasseter Highway qui vous mène à Alice Springs, la cité mythique des premiers pionniers de l'Outback, dont vous pourrez saisir l'énormité de leur engagement en visitant le centre des Flying Doctors ou l'école par radio. Nuit à l'hôtel Ibis Styles Alice Springs.

**Jour 4 : Alice Springs / Tennant Creek (505km)** - Une dernière balade dans les galeries d'art aborigène et route du nord jusqu'aux Devil's Marbles, cascade de rochers équilibrés, avant d'arriver à Tennant Creek, haut-lieu de la ruée vers l'or. Nuit à l'hôtel Eldorado Motor Inn.

**Jour 5 : Tennant Creek / Mataranka (565 km)** - Poursuivez vers le nord avec étape à Daly Waters, où subsiste le plus vieil hôtel et pub du Territoire du Nord, ouvert depuis 1862, avant d'atteindre une région surnommée le Never-Never-Country, dans un parc semé de sources thermales où la baignade est fortement recommandée. Nuit au Mataranka Homestead.

**Jour 6 : Mataranka / Katherine (105 km)** - Petite baignade matinale dans les sources avant de reprendre la route vers Katherine. En chemin, visitez les grottes Cutta Cutta, et prenez le temps de balades dans le Nitmiluk National Park, ensemble de gorges, falaises, canyons, rivières et forêt tropicale où vivent faune et flore uniques au monde. Nuit à l'hôtel Nitmiluk Chalets.

**Jour 7 : Katherine** - Journée à votre guise à Katherine et dans ses environs, possibilité de croisière (voir p.45), randonnée, survol en petit avion...

**Jour 8 : Katherine / Kakadu (255 km)** - Poursuite de la remontée vers le nord, via Pine Creek et Edith Falls, et découverte du célèbre parc de Kakadu classé par l'UNESCO, ses Yellow Waters fourmillantes d'oiseaux et de crocodiles, et le rocher sacré aborigène de Nourlangie avec ses gravures mystérieuses. Nuit à l'hôtel Aurora Kakadu.

**Jour 9 : Kakadu** - Journée libre pour explorer le parc à votre gré : Ubirr Rock, le centre culturel Warradjan, survol en avion, immersion dans la culture

aborigène (excursions p.39).

**Jour 10 : Kakadu / Darwin (230 km)** - Détour possible en chemin par le fabuleux parc de Litchfield. Remise de votre véhicule à Darwin.

\*Prix à partir de, par personne en chambre double et voiture économique.

Asia info \_\_\_\_\_

• Supplément véhicule SUV : nous consulter.  
• Prévoir 110 AUD de frais d'abandon à régler sur place.



TNT

### LA BONNE PISTE

11 La traversée du bushman - d'Adélaïde à Darwin ou vice versa - 17 jours / 16 nuits

Si le temps ne vous est pas compté, alors faites la totale ! Une traversée exceptionnelle du continent australien, du sud au nord, ou vice versa, à vivre à votre rythme au volant de votre véhicule. Les étapes vous laissent une grande liberté d'escapade et de découverte approfondie de cet Outback mythique dont la nature change au fil des États, sur les traces des pionniers et des Aborigènes. Moteur !

\*Prix à partir de 2 528 € par personne en chambre double et véhicule 4x4. Prévoir 1100 AUD de frais d'abandon à régler sur place.



# NOS RAISONS D'AIMER L'AUSTRALIE OCCIDENTALE

## La Gibb River Road

L'Australie des pionniers au fil d'une route de légende

## Le Kimberley

Région aux paysages grandioses de rivières et de gouffres vertigineux

## Les Bungle Bungles

Canyons et dômes de roches rouges au cœur du parc de Purnululu

## Ningaloo Reef

Paradis pour les plongeurs et repaire des requins-baleines

## Le parc François Péron

Près de Monkey Mia et réputé pour ses plages vierges, ses falaises spectaculaires et ses lacs salés

## Margaret River

Vignobles, ports de pêche et forêts de karris géants



WATC



-  Grands sites Unesco
-  Paysages mythiques
-  Rencontres animalières
-  Esprit aborigène





## Poussez les portes du « Wild Wild West »



### Grands espaces et road trips... Il était une fois dans l'Ouest

Avec presque un tiers du pays, et 13 000 km de côtes longeant l'Océan Indien, c'est le plus grand État d'Australie, riche de paysages époustouffants : décor minéral des Bungle Bungle, aiguille de pierre des Pinnacles, falaises ocre de Kalbarri dominant une mer turquoise, ranchs à perte de vue comme dans le film « Australia »... De sa capitale Perth, au sud, au Kimberley, plein nord, l'Australie Occidentale est une destination à part entière qui a de quoi surprendre les plus aventureux et les plus blasés.

**vivez** des moments inoubliables en nageant avec les dauphins de Monkey Mia ou les requals baleines du Ningaloo Reef ou accordez-vous une pause détente dans les vignobles de la Margaret River (p.51).

**Faites-vous plaisir** en profitant des plages désertes, récifs coralliens et parcs nationaux grandioses de la côte de Corail avec l'autotour « La route de Corail » (p.53) **sortez des sentiers battus** et ressentez le frisson de l'aventure vécue par les premiers pionniers en parcourant au volant de votre 4x4 les espaces sauvages et les somptueux paysages minéraux du Kimberley (p.53)

### Votre choix d'hôtels à Perth

#### Central et animé

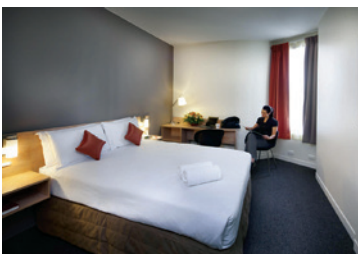

**IBIS PERTH**  
192 ch. - standard ◆◆◆

Au cœur des rues animées, un hôtel convivial, bien situé pour rayonner dans la ville à pied. D'un bon rapport qualité/prix, il propose des chambres de style sobre avec équipements modernes. Un restaurant et un bar ouverts sur la rue.

76 €\* Standard.

#### Charme et élégance



**THE TERRACE HOTEL**  
15 ch. - 1<sup>re</sup> cat. sup. ◆◆◆◆

Près du King's Park et à 5 min en voiture du centre, cette superbe demeure du 19<sup>e</sup> s. abrite des chambres et suites élégantes, dotées de tout le confort moderne. Très bon restaurant, salon et parking. Enfants non admis.

147 €\* Deluxe.

### Vos excursions

**Un bateau pour Rottnest (1 journée)** - Embarquement sur la Swan River pour une courte traversée jusqu'à l'île de Rottnest, paradis des marsupiaux quokkas. Déjeuner sur l'île et temps libre. Petit tour de l'île en bus avant de prendre votre ferry retour. Possibilité de louer des vélos. Quotidien. (Déj) : 166 €\*\*

**L'aventure aux Pinnacles (1 journée)** - En 4x4 le long de la côte, petit safari entre les dunes et les plages désertes où est servi le pique-nique avant de rejoindre les formations rocheuses lunaires des Pinnacles dans leur décor marin impénétrable. Quotidien. (Déj) : 194 €\*\*



Plage sur l'île de Rottnest - WATC

\* Prix à partir de, par personne en chambre double. - \*\* Prix à partir de, par personne.



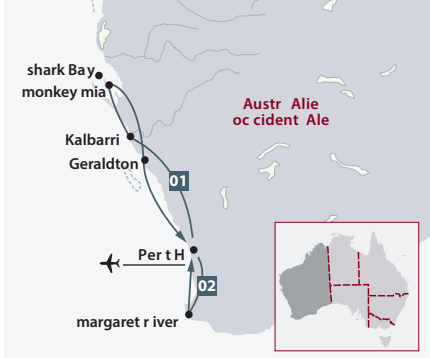

On the road again,

CARNET DE ROUTE

## Grand angle sur le Grand Ouest

Loin des sentiers fréquentés, le Grand Ouest australien offre des périples exceptionnels qui vous conduiront sur la côte de Corail et le Kimberley. Longez le littoral sauvage qu'affectionnent les dauphins de Monkey Mia jusqu'à la « terra incognita » dans le nord sauvage, véritable « far west » australien pour un voyage aux contrastes saisissants.



**Les Pinnacles**, un décor irréal de formations calcaires se dressant par milliers dans le désert du Grand Nambung.

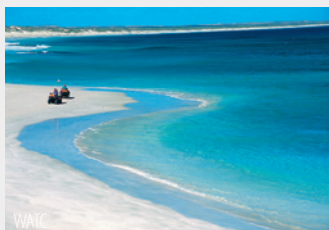

**Shark Bay** dans le Parc National de François Peron classé à l'UNESCO, avec ses plages grandioses, ses stromatolithes et ses dauphins souffleurs.



**La Gibb River Road**, route mythique traversant la région du Kimberley sur environ 660 km, et terrain de jeu d'aventuriers chevronnés. Le long de la route, vous pourrez bifurquer vers de nombreuses gorges et cascades, communautés aborigènes et grandes stations d'élevage.



Sur la **Barrière de Corail de Ningaloo**, plongez dans l'aquarium méconnu d'une vraie merveille du monde entre tortues, raies Manta et requins-baleines.



**Les Bungle Bungles**, depuis El Questro ou Kununurra, explorez le spectaculaire Purnululu National Park (UNESCO) avec ses dômes striés de couleurs ocrées.

## Vos éco-lodges sur la côte ouest



### EL QUESTRO

60 tentes, 12 bungalows et 9 chambres - charme & luxe - El Questro

**Un lieu :** l'une des plus vastes « cattle stations » de la région, pour une vraie immersion dans l'Outback australien. Différents hébergements: Emma Gorge Resort en « Tented cabins » confortables avec lit et salle de bains privée. El Questro Station Township : 12 bungalows climatisés avec terrasse. El Questro Homestead : le must, superbe lodge luxueux dans un cadre spectaculaire entre rivière et falaises ocre incluant tous les repas, boissons et activités.

**Vos activités :** croisière sur la rivière Chamberlain, pêche au barramundi, balades à cheval, exploration d'Emma Gorge, Moonshine Gorge, Champagne Spring, ou exploration des Bungle Bungles avec survol en hélicoptère...

148 €\* Tented cabin à Emma Gorge - 159 €\* Garden view à la Station Township - 980 €\* Homestead garden à El Questro Homestead.

Permis « Wilderness Park » à régler sur place : 20 AUD par personne (valable pour 7 jours). Ouvert d'avril à octobre. Minimum de 2 nuits conseillé pour bien profiter des lieux. Transferts possibles depuis Kununurra.

### KOOLJAMAN AT CAPE LEVEQUE

15 tentes - éco-lodge

**Un lieu :** petit bout de paradis très reculé et confidentiel à la pointe nord de la Dampier Peninsula, Cape Leveque vous séduira par ses eaux scintillantes émeraude et ses falaises rouges resplendissantes. Ce site incroyable, totalement isolé du reste du monde est accessible uniquement par avion ou en 4x4 (3h de route) depuis Broome. Côté hébergement, nous retenons les « Family safari tent » pouvant accueillir 4 personnes ou les « Deluxe safari tent » idéales pour les couples. Chaque tente dispose d'une terrasse et d'un barbecue. Sur place vous trouverez un restaurant simple est une supérette rudimentaire. Mieux vaut faire quelques courses à Broome avant le départ.

**Vos activités :** ce camp de pleine nature appartient conjointement aux communautés aborigènes Djarindjin et One Arm Point ce qui vous permettra de vivre une multitude d'expériences en communion avec la nature et la culture locale.

160 €\* Family safari tent - 182 €\* Deluxe safari tent.





## à travers le « Far West » australien

### 01 Des Pinnacles à Monkey Mia autotour GRAND CLASSIQUE de Perth à Perth - 6 jours / 5 nuits - 682 €\*



#### L'esprit du voyage

Une découverte haute en couleurs avec les falaises ocre du Parc National de Kalbarri, le mélange de terre rouge et d'eau turquoise de Monkey Mia et le désert jaune des Pinnacles. Des merveilles naturelles à contempler tous les jours.

**Jour 1 : Perth / Kalbarri (575km)** - Prise en charge de votre véhicule de location puis route vers le Parc National de Kalbarri. Avant d'arriver, ne manquez pas l'une des merveilles du coin : le lac rose de Port Gregory.

**Jour 2 : Kalbarri** - Journée consacrée au parc. Vous apprécierez ce paysage façonné par le temps, les falaises spectaculaires qui surplombent la côte et ses fleurs sauvages. Le « Nature's Window » est probablement l'attraction naturelle la plus emblématique du parc, une arche de pierre très photogénique.

**Jour 3 : Kalbarri / Monkey Mia (385 km)** - Cap au Nord en direction de Shark Bay, classée par l'UNESCO. Lieu de rendez-vous des dauphins, la baie de Monkey Mia attire beaucoup de visiteurs, des sentiers en bord de mer permettent de les contempler à loisir. Ne manquez pas aussi

les stromatolithes d'Hamelin Pool, la plage de fossiles de Shell Beach, et le magnifique François Péron National Park réputé pour ses plages vierges, ses falaises spectaculaires, ses lacs salés et ses espèces rares de marsupiaux.

**Jour 4 : Monkey Mia** - Journée libre pour profiter de ce site spectaculaire et peut-être jouer avec les dauphins. (possibilité de croisière en option).

**Jour 5 : Monkey Mia / Geraldton (430 km)** - Route pour Geraldton, paradis des sports nautiques, face aux îles Houtman Abrolhos, également centre de pêche à la langouste et proche des vignobles de Chapman Valley.

**Jour 6 : Geraldton / Perth (420 km)** - Route vers le Sud au fil de plages magnifiques bordées d'eaux turquoise, jusqu'à Cervantes, proche des Pinnacles, formations rocheuses lunaires dans un décor marin imprenable. Arrivée en fin d'après-midi à Perth, remise de votre véhicule le lendemain matin.



### 02 Vignobles et splendeurs du sud autotour GRAND CLASSIQUE de Perth à Perth - 3 jours / 2 nuits - 267 €\*

#### L'esprit du voyage

Prenez le volant et cap au Sud pour découvrir la côte battue par l'océan et les vignobles de Margaret River.

**Jour 1 : Perth / Margaret River (280 km)** - Prise en charge de votre véhicule et route vers le Sud et la presqu'île de Margaret River. Petit stop au port de Fremantle d'où partit l'America's Cup en 1987. Continuation vers Bunbury et ses galeries d'art et d'artisanat, traversée du Parc National de Tuart Forest, puis Busselton et sa jetée en bois de 2 km. Visite conseillée de l'Océanarium, et balade à Geographe Bay, baignée par les eaux de l'Océan Indien.

**Jour 2 : Région de Margaret River** - Tous proches des interminables plages appréciées des surfeurs, dont Yallingup ou Conto Springs, les quelques 120

domaines viticoles de la région sont reconnus pour leurs grands crus classés. Laissez-vous tenter par la dégustation et passez à table dans l'une des nombreuses haltes gastronomiques. Vers la pointe sud, Bonarup Karri Forest et ses arbres gigantesques, Augusta et Cape Leeuwin méritent le détour.

**Jour 3 : Margaret River / Perth (280 km)** - Route du retour par Dunsborough. Détour conseillé par le Cap Naturaliste, avec son phare souvent doublé par les baleines. Remise de votre véhicule en fin de journée.

Asia info \_\_\_\_\_

• Supplément catégorie charme à partir de 287 € par personne (p.déj inclus).





# Road movie à l'australienne

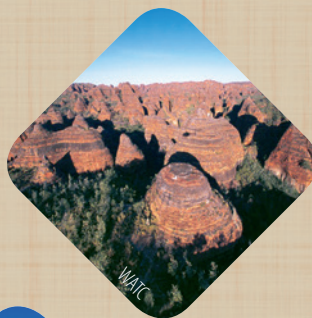

Kununurra  
El Questro  
Mt Elizabeth Station  
Broome  
Mer de Timor  
Mount Hart

Port Hedland

03

Karizini



Australie Occidentale

Coral Bay

Carnarvon

Monkey Mia

Kalbarri

Cervantes

Perth



Grande Baie Australienne





# sur la Gibb River et les pistes du Western Australia



## 03 La route du corail de Perth à Broome



Autotour **PARFUM D'AVEVENTURE** - 12 jours / 11 nuits - 1 406 €\*

**On the road...** pour une aventure hors des sentiers battus, le long d'un littoral sauvage où défilent les merveilles naturelles : parcs nationaux exceptionnels, dauphins, plages paradisiaques, la barrière de corail de Ningaloo, sans oublier le Karijini, probablement l'un des plus beaux parcs d'Australie.

**Jour 1 : Perth / Cervantes (260 km)** - En route vers le nord au fil de plages magnifiques bordées d'eaux turquoise, jusqu'à Cervantes, proche des Pinnacles, formations rocheuses lunaires dans un décor marin imprenable.

**Jour 2 : Cervantes / Kalbarri (440 km)** - Route pour Geraldton, paradis des sports nautiques, face aux îles Houtman Abrolhos, puis destination le Parc National de Kalbarri, autre station balnéaire décontractée située à l'embouchure de la Murchison River.

**Jour 3 : Kalbarri** - Journée d'exploration de ce fabuleux parc abritant plus de 800 espèces de fleurs et offrant aux randonneurs le spectacle de gorges et de falaises en surplomb d'une mer turquoise, où vivent de nombreux animaux sauvages.

**Jour 4 : Kalbarri / Monkey Mia (395 km)** - C'est le lieu de rendez-vous des dauphins. Des sentiers en bord de mer permettent de les contempler à loisir. Ne manquez pas le François

Péron National Park (UNESCO) réputé pour ses plages vierges, ses falaises spectaculaires, ses lacs salés et ses espèces rares de marsupiaux.

**Jour 5 : Monkey Mia** - Journée libre pour profiter de ce site spectaculaire et peut-être jouer avec les dauphins. (Possibilité de croisière en option).

**Jour 6 : Monkey Mia / Carnarvon (350 km)** - Vous entrez peu à peu dans la zone tropicale et les bananeraies, jusqu'à Carnarvon, où se sont entraînés les astronautes de la mission Apollo en 1960. Au nord de la ville, spectaculaires geysers en bord de mer.

**Jour 7 : Carnarvon / Coral Bay (240 km)** - Arrivée à l'extrémité sud du Ningaloo Reef, équivalent occidental de la Grande Barrière de Corail. Le lagon regorge de merveilles sous-marines et permet aux plongeurs de faire l'expérience presque solitaire d'un aquarium multicolore.

**Jour 8 : Coral Bay** - Profitez à loisir de la beauté du Ningaloo Reef et de

Coral Bay, jolie baie ourlée de plages somptueuses où vous pourrez pratiquer le snorkeling à votre aise, le récif corallien se trouvant tout près du rivage.

**Jour 9 : Coral Bay / Karijini (610 km)** - Une journée de route pour accéder au spectaculaire Parc National du Karijini Pilbara.

**Jour 10 : Karijini** - Journée d'exploration du parc. De nombreux sentiers de randonnée vous permettront de profiter des splendides panoramas - cascades, piscines naturelles, canyons et falaises abruptes - qu'offre ce parc.

**Jour 11 : Karijini / Port Hedland (410 km)** - Route vers le nord vers Port Hedland, port florissant grâce à l'export du fer et du sel. Ici commence la 80 Miles Beach qui s'étend jusqu'à Broome.

**Jour 12 : Port Hedland / Broome (610 km)** - Rejoignez Broome par la « Great Northern Highway ». Remise de votre véhicule en soirée. Possibilité d'extension balnéaire

à Broome (nous consulter) ou de poursuivre avec la Gibb River Road (voir itinéraire ci-dessous).

Asia info \_\_\_\_\_

- Cet itinéraire est recommandé d'avril à octobre.
- Prévoir 1 430 AUD de frais d'abandon à régler sur place à la prise en charge du véhicule.

\***Prix à partir de**, par personne en chambre double en hébergement confort et voiture économique.



## 04 Easy Kimberley de Broome à Kununurra



Autotour **PARFUM D'AVEVENTURE** - 6 jours / 5 nuits - 1 418 €\*

**On the road...** sur la Gibb River, sans doute la plus mythique piste d'Australie! Entrez dans la magie du film « Australia », prenez le volant de votre propre 4x4 et parcourez le « Grand Ouest » sauvage entre gorges, cascades, stations d'élevage et d'autres merveilles naturelles dont seule l'Australie a le secret.

**Jour 1 : Broome / Mount Hart (465 km)** - Prise en charge de votre 4x4 pour rejoindre la Gibb River Road, via Boab Prison Tree et le Tunnel Creek, et à travers les canyons de Windjana Gorge et les King Leopold Ranges. Nuit au Mt Hart Wilderness Lodge. (Din)

**Jour 2 : Mount Hart / Mt Elizabeth Station (195 km)** - À travers gorges et cascades, retour sur la Gibb River Road pour rejoindre Mt Elizabeth Station, ferme d'élevage proche de peintures rupestres aborigènes. (P.déj+Din)

**Jour 3 : Mt Elizabeth Station / El Questro (310 km)** - Traversée de rivières souvent tumultueuses jadis franchies par les premiers troupeaux

d'éleveurs, comme la Pentecost River. Arrivée à la station d'élevage d'El Questro et installation pour 2 nuits au Emma Gorge Resort en « Tented cabin » confortable. (P.déj)

**Jour 4 : El Questro** - Journée pour profiter de la région, explorer à pied ou avec votre 4x4 gorges, cascades et piscines naturelles. Ou depuis le ranch, excursion optionnelle en petit avion et 4x4 pour explorer les fabuleux Bungle Bungle, avec survol en hélicoptère pour approcher au plus près les dômes rougeoyants (à régler sur place).

**Jour 5 : El Questro / Kununurra (100 km)** - Prenez encore le temps de flâner dans le ranch et de comprendre la vie passionnée de ses

habitants. Route pour Kununurra, petite ville entourée de beaux paysages et flanquée du Lily Creek Lagoon. Nuit à l'hôtel Ibis Styles Kununurra.

**Jour 6 : Kununurra** - Remise de votre véhicule au dépôt de Kununurra.

Asia info \_\_\_\_\_

- Cet itinéraire est réalisable de mai à septembre, la Gibb River Road étant fermée les autres mois de l'année.
- Kilométrage limité à 100 km/jour (0,28 AUD le km supplémentaire).
- Prévoir 770 AUD de frais d'abandon à régler sur place au moment de la prise en charge du véhicule.
- Possibilité d'autotours plus longs de Broome à Darwin pour rejoindre le Top End :

- Extension Kununurra/Darwin 4J/3N : 2 nuits Katherine, 1 nuit Kakadu : supplément de 505 € par personne (770 AUD de frais d'abandon à régler sur place).

- Extension Kununurra/Broome 4J/3N : 2 nuits Bungle Bungle, 1 nuit Fitzroy Crossing : supplément de 775 € par personne (pas de frais d'abandon et kilométrage illimité).

\***Prix à partir de**, par personne en chambre double et véhicule 4x4.



# NOS BONNES RAISONS D'AIMER LE QUEENSLAND

## La Grande Barrière de Corail

Pour plonger sur le plus grand récif du monde, merveille classée à l'UNESCO

## Cairns et les plages du Nord

Port Douglas, Palm Cove ou Cairns, des stations balnéaires pleines de charme entre jungle et océan

## La forêt tropicale de Daintree

Entre lianes, mangrove et écoresorts, un des plus vieux sanctuaires naturels de la planète

## Cape Tribulation

Découvrir des décors de premier matin du monde, dans le sillage de James Cook

## Mareeba Wetlands et Atherton

Entre lacs, cascades, forêts, faune sauvage et petits lodges de charme

## Les Whitsundays

Archipel de plus de 70 îles coralliennes, paradis du cabotage en voilier ou en kayak de mer

## Fraser Island

La plus grande île de sable au monde, terrain de jeu pour les 4x4 entre dunes et lacs translucides

## Noosa

Station balnéaire glamour et décontractée aux jolies plages bordées de parcs nationaux luxuriants

## Gold Coast

Gratte-ciels scintillants, surf et parcs à thèmes en tout genre... un parfum de Californie « down under »

## Brisbane

Capitale ensoleillée, elle est la porte d'entrée du Queensland Sud





# Le Queensland

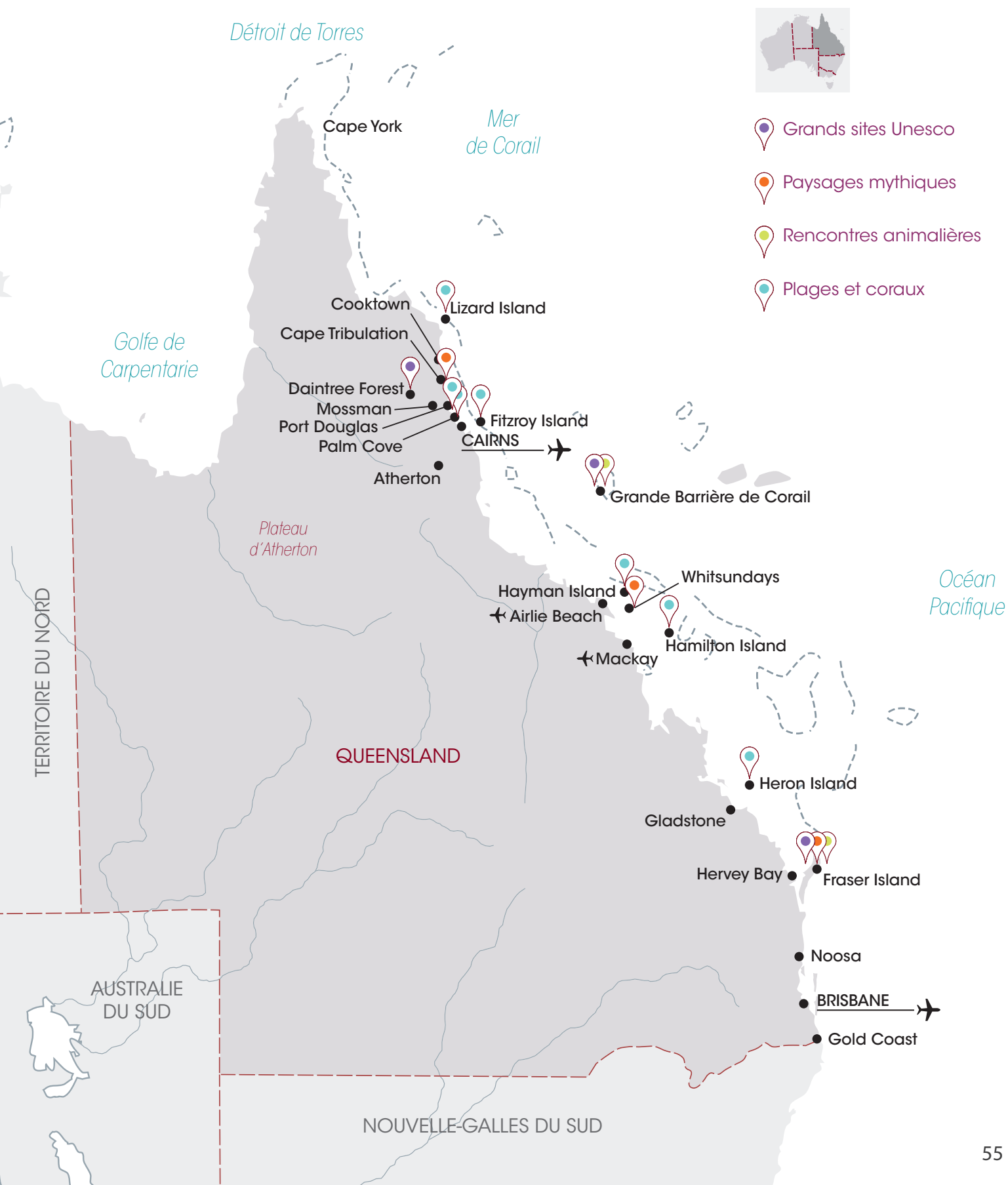



# Cairns et le Queensland Nord,



## Blond, vert ou bleu... au Queensland, le Pacifique décline toute sa palette chromatique

Si la Grande Barrière de Corail est la plus célèbre, le Nord du Queensland recèle bien d'autres merveilles terrestres et maritimes. Cairns, Palm Cove et Port Douglas ont déjà une longue vocation d'épicurisme balnéaire : éco-lodges, resorts conviviaux ou luxueux, animations sportives, divertissements familiaux, invitent à des séjours cool sous les tropiques. D'un côté, la jungle exubérante, de l'autre le spectacle de carte postale unique au monde des eaux bleues de la Grande Barrière. Ici, tout le monde trouve son bonheur.

**vivez** des moments insolites dans les Atherton Tablelands, entre villages, nature pure et faune endémique (p.60).

**Faites-vous plaisir** en partageant avec vos enfants un Queensland ludique le temps d'une escale à Cairns ou à Palm Cove, rythmée de balades en train et en téléphérique dans la forêt tropicale ou en bateau vers une île corallienne (p.59).

**sortez des sentiers battus** au volant de votre véhicule entre océan et canopée tropicale à Cape Tribulation avant de glisser entre eaux turquoise et récifs coralliens à bord d'un voilier (p.60).

### Votre choix d'hôtels à Cairns

#### Valeur sûre

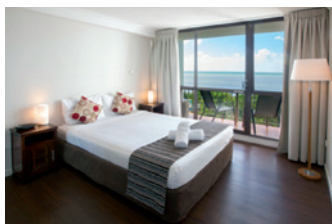

**CAIRNS PLAZA HOTEL**  
60 ch. - 1<sup>re</sup> cat. ◆◆◆+

Idéalement situé sur l'esplanade, face à la mer et à deux pas du lagon et des commerces, le Cairns Plaza a récemment fait peau neuve et propose une prestation de premier choix dans la région. Toutes les chambres sont dotées d'un balcon privé et à votre disposition : piscine, restaurant, parking.

**69 €\* Standard - 90 €\* Suite** (p.déj inclus pour les 2 cat.). Offres spéciales - nuit gratuite selon périodes : nous consulter.

#### Eden tropical



**BAY VILLAGE TROPICAL RETREAT**  
90 ch. - standard ◆◆◆

En plein centre, un hôtel agréable enfoui sous la verdure et les fleurs, abritant des chambres spacieuses ou des appartements avec cuisine et salon. Restaurant proposant une cuisine balnéaire savoureuse, bar, piscine, wifi et parking gratuit, lave-linge.

**68 €\* Standard - 244 €\*\* 2 bedroom apartment.** Offres spéciales - nuit gratuite selon périodes : nous consulter.

#### Moderne et décontracté

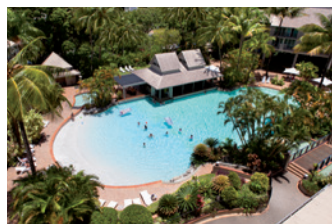

**NOVOTEL CAIRNS OASIS RESORT**  
314 ch. - 1<sup>re</sup> cat. sup. ◆◆◆◆

En plein centre, à proximité du casino, de l'esplanade et du point de départ des excursions en bateau, un bel ensemble de bâtiments de 3 à 6 étages organisés autour d'une grande piscine. Chambres modernes parfaitement équipées. Restaurant, pool-bar, salle de gym, massages.

**92 €\* Standard - 122 €\* Superior pool view.**

#### Côté luxe



**SHANGRI-LA AT THE MARINA**  
255 ch. - luxe ◆◆◆◆◆

Idéalement situé sur la marina, proposant des chambres et des suites modernes et très confortables, avec balcon. Restaurant et lounge-bar en front de mer. Belle piscine avec pool-bar, salle de sport et spa. La meilleure expérience de luxe à Cairns.

**140 €\* Superior city view - 147 €\* Superior sea view.** Offres spéciales - nuit gratuite selon périodes : nous consulter.

\* Prix à partir de, par personne en chambre double  
\*\* Prix à partir de, par appartement.



## plongée dans la magie d'Oz

### Resort cool : **BLUE LAGOON RESORT, TRINITY BEACH**

78 appartements - 1<sup>re</sup> cat. sup. ◆◆◆◆



**Un lieu :** un complexe implanté dans une nature luxuriante à proximité de la longue plage dorée de Trinity Beach, à seulement 20 min de voiture de Cairns.

**Une ambiance :** des appartements allant du studio à l'appartement 2 chambres, tous modernes avec balcon et très bien équipés que ce soit pour un court ou un long séjour. 3 piscines, un court de tennis, gym...

**Vous aimerez...** le confort et l'espace de ce resort à proximité de Cairns et de la plage.

79 €\* Studio - 89 €\* 1 bedroom apartment. Séjour de 3 nuits minimum.

### Actif et convivial : **HOTEL GRAND CHANCELLOR, PALM COVE**

140 ch. - 1<sup>re</sup> cat. sup. ◆◆◆◆



**Un lieu :** à 15 min à pied du centre, entre mer et cocoteraie pour une impression d'espace aéré.

**Une ambiance :** les chambres sont spacieuses avec de larges baies vitrées donnant sur l'extérieur et la plupart avec balcon. Restaurant et bar. Boutique, baby-sitting. Piscines avec jeux pour enfants, tennis, squash, salle de fitness, sports nautiques, golf 9 trous, vélos, massages.

**Vous aimerez...** les espaces verts et la grande convivialité pour petits et grands.

71 €\* Standard. Offres spéciales : nous consulter.

### Charme colonial : **THE REEF HOUSE, PALM COVE**

69 ch. - 1<sup>re</sup> cat. sup. ◆◆◆◆+



**Un lieu :** très belle adresse à l'architecture coloniale signée MGallery by Sofitel et lovée entre piscines et jardins tropicaux.

**Une ambiance :** chambres spacieuses et lumineuses, avec balcon. Possibilité de chambres avec bain à remous, avec vue mer, ou appartements. Restaurant-bar face à la mer, pool-bar, wifi. 2 piscines, vélos, salon-librairie avec jeux de société, spa.

**Vous aimerez...** le chic très « British » de cet hôtel coup de cœur, situé sur le front de mer.

113 €\* Brigadier king studio. Offres spéciales : nous consulter.

### Eco-resort tropical : **KEWARRA BEACH RESORT & SPA, KEWARRA BEACH**

44 ch. - 1<sup>re</sup> cat. sup. ◆◆◆◆



**Un lieu :** cet éco-resort a choisi un emplacement magnifique, entre verdure et plage, où il a su recréer une atmosphère tropicale étonnante.

**Une ambiance :** entre jardins luxuriants, bassins et cascades, les bungalows avec terrasse sont disséminés dans le jardin, et décorés de bois, bambou et cotonnades. Restaurants, bar, wifi. 3 piscines enfouies dans la végétation, belle plage, joli spa, yoga.

**Vous aimerez...** vous réveiller avec le chant des oiseaux et lézarder sur la longue plage de Kewarra, à seulement 30 min en voiture de Cairns.

135 €\* Pandanus bungalow - 180 €\* Pipi beachfront bungalow. Offres spéciales : nous consulter.

### Pied-à-terre : **PARADISE ON THE BEACH, PALM COVE**

34 appartements. - 1<sup>re</sup> cat. ◆◆◆+



**Un lieu :** bon point de chute pour explorer la région, situé sur le front de mer au centre de Palm Cove.

**Une ambiance :** du studio à l'appartement 2 chambres, tous spacieux et dotés d'une terrasse. Une piscine, pas de restaurant sur place mais de nombreux restaurants à proximité immédiate.

**Vous aimerez...** le confort simple de cette adresse bien placée et à prix doux.

81 €\* Luxury studio pool view - 97 €\* 1 bedroom pool view suite. Offres spéciales : nous consulter.

### Élégance et design : **ALAMANDA PALM COVE, PALM COVE**

60 suites - 1<sup>re</sup> cat. sup. ◆◆◆◆



**Un lieu :** un resort zen au cœur de Palm Cove, avec accès direct à la longue plage de sable doré.

**Une ambiance :** bâtiments organisés autour d'une piscine offrant de véritables appartements à la décoration design et lumineuse. Restaurant-bar ouvert sur la plage et les cocotiers. 3 piscines, spa et sports nautiques.

**Vous aimerez...** l'élégance épurée et le service de qualité.

166 €\* 1 bedroom pool view suite. Offres spéciales : nous consulter.



# Pauses cool au Queensland Nord

## Charme méditerranéen : VILLA SAN MICHELE, PORT DOUGLAS

40 appartements - 1<sup>re</sup> cat. sup. ◆◆◆◆

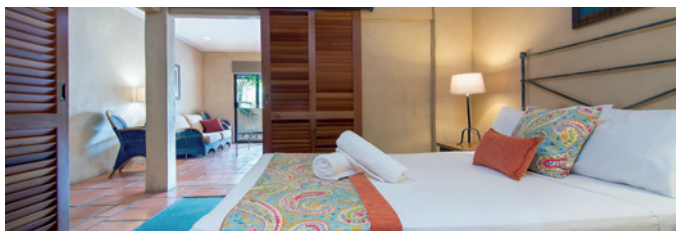

**Un lieu :** en plein cœur de Port Douglas, à 15 min à pied de la longue plage de « Four Mile ».

**Une ambiance :** accueil chaleureux pour cet ensemble d'appartements donnant sur 2 jolies piscines et une cour fleurie, unités de 1 ou 2 ch. spacieuses et confortables avec grand balcon, salon avec mobilier tropical, cuisine équipée. Nécessaire à BBQ, wifi, lave-linge, parking, 2 petites piscines et bain à remous. Nombreux restaurants en ville.

**Vous aimerez...** le calme et le charme des lieux et vous sentir comme à la maison !

90 €\* 1 bedroom apartment - 275 €\*\* 2 bedroom apartment.

## En pleine nature : THALA BEACH NATURE RESERVE, PORT DOUGLAS

84 bungalows - 1<sup>re</sup> cat. sup. ◆◆◆◆

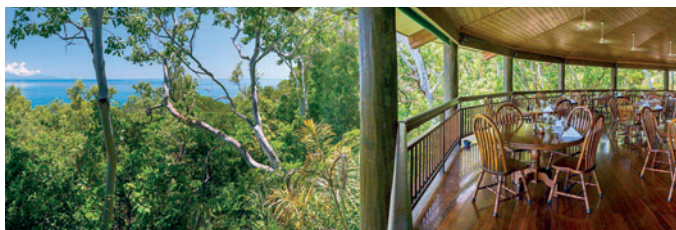

**Un lieu :** dans un cadre exceptionnel à 15 min de Port Douglas, un éco-lodge au charme unique pour les amoureux de la nature et de plages désertes.

**Une ambiance :** bel ensemble de bungalows dispersés sur 60 ha de forêt dévalant jusqu'à la plage privée bordée de cocotiers. Restaurant et bar, 2 piscines paysagées intégrées aux jardins et cascades, spa, balades en forêt.

**Vous aimerez...** le cadre privilégié entre forêt émeraude et grand bleu.

171 €\* Jungle walk bungalow - 233 €\* Eucalypt bungalow.

## CAPE TRIB BEACH HOUSE

41 ch. - 1<sup>re</sup> cat. ◆◆



Le seul hébergement situé au cœur de la forêt de Daintree à seulement quelques mètres de la plage de Cape Tribulation. Toutes les cabines (bungalows en bois) sont climatisées et comprennent une salle de bains privative, une terrasse, un réfrigérateur et une bouilloire.

48 €\* Rudder - 88 €\* Ribbon cabin.

## DAINTREE WILDERNESS LODGE

7 ch. - charme

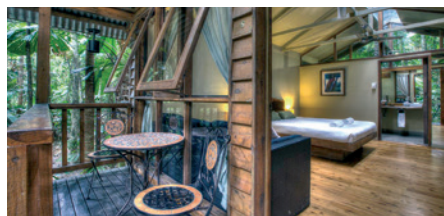

Un petit éco-lodge intimiste et plein de charme pour une complète immersion dans la forêt tropicale de Daintree. Une partie du toit est en verre pour ne pas oublier l'environnement dans lequel vous êtes. Restaurant, piscine et un accueil convivial feront de votre séjour un moment de détente idéal en pleine nature.

145 €\* Rainforest cabin (p.déj inclus).

## Tropical et design : QT PORT DOUGLAS, PORT DOUGLAS

170 ch. - 1<sup>re</sup> cat. sup. ◆◆◆◆



**Un lieu :** au cœur d'une cocoteraie, à 10 min de Port Douglas et à 7 min à pied de la longue plage de « Four Mile ».

**Une ambiance :** design contemporain pour cet ensemble harmonieux de chambres ou appartements d'1 à 2 chambres très confortables et équipés de balcon ou terrasse donnant sur les jardins ou la piscine. Restaurant, bar, baby-sitting, boutique, navettes pour le centre de Port Douglas. Belle piscine, vélos, ping-pong, billard, centre de sport à deux pas avec fitness, piscine olympique et tennis.

**Vous aimerez...** le design résolument moderne et l'ambiance relax dans un cadre naturel reposant.

121 €\* Resort - 145 €\* 1 bedroom villa.

## Dans les arbres : SILKY OAKS LODGE, MOSSMAN

36 bungalows - charme ◆◆◆◆

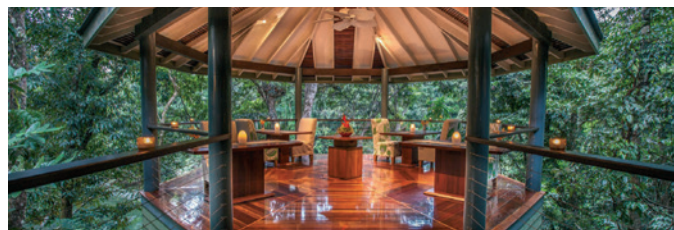

**Un lieu :** dans le cadre exceptionnel de la forêt primaire de Daintree, un éco-lodge au charme unique en pleine nature, à 2h de Cairns et 20 min de Port Douglas.

**Une ambiance :** très apprécié pour son concept de bungalows blottis dans les arbres et répartis dans la forêt ou en bord de rivière. Restaurant perché dans la canopée au cœur de la forêt. Piscine, spa, excursions dans la forêt et sur la Grande Barrière de Corail.

**Vous aimerez...** le charme absolu de ce lodge en pleine nature et le service impeccable de ses prestations.

192 €\* Daintree treehouse - 274 €\* Deluxe treehouse (p.déj inclus pour les 2 cat.).

## ROSE GUM WILDERNESS RETREAT

9 ch. - charme



Dans les Atherton Tablelands, à 1h30 au sud de Cairns, aux portes du Parc National de Wooroonoora, des bungalows en bois au milieu des arbres et des oiseaux, des hôtes accueillants, une bonne table, de nombreuses balades au départ du lodge pour explorer la faune et la flore environnantes... le Rose Gum promet une expérience inoubliable.

168 €\* Studio tree house - 386 €\*\* 2 bedroom tree house.

\* Prix à partir de, par personne en chambre double.

\*\* Prix à partir de, par hébergement.



## Excursions entre jungle et récif

### Vos excursions en forêt tropicale



**Les secrets de Wooroonooran (1 journée depuis Cairns ou Palm Cove)** - Découverte de l'exubérante forêt tropicale du parc de Wooroonooran. Une journée riche en expériences entre marche spectaculaire sur la canopée, pause baignade dans les bassins au pied de Josephine Falls, petite croisière d'observation des crocodiles et des nombreux oiseaux, ou encore balade dans les gorges de Babinda

Boulders entre légendes aborigènes et mystérieux rochers granitiques... Départ lun et mer avec guide anglophone, et mar et jeu avec guide francophone (min 4 - max 21 pers.). (Déj) : **189 €\***

**Les dessous de Daintree (1 journée depuis Cairns, Palm Cove ou Port Douglas)** - Allez plus loin dans la connaissance de la vie aborigène en milieu tropical sous la conduite d'une

équipe de guides aborigènes qui vous feront découvrir leurs us et coutumes. Initiation à la pêche, marche dans la mangrove, rencontre de communautés, découverte de chutes d'eau, thé du bush. Déjeuner dans le cadre enchanteur de la forêt tropicale. Départ lundi, mardi, jeudi et vendredi, en minibus 4x4 avec guide anglophone (max. 18 pers.). (Déj) : **228 €\***

**Cape Tribulation (1 journée depuis Cairns, Palm Cove ou Port Douglas)** - Vous découvrirez Port Douglas, Mossman River Gorge et le Daintree National Park avec une croisière sur la rivière (1h), Coconut Beach et ferez une marche en forêt avec passage aérien dans la canopée. Quotidien (max. 23 pers.), avec audio-guide francophone et GPS intégré. (Déj) : **192 €\***

### Vos excursions sur la Grande Barrière



**Ocean Freedom (1 journée depuis Cairns)** - Un catamaran confortable de 20 m de long (max. 75 pers.), qui vous mènera à Upolu Cay et Outer Edge Upolu Reef, à découvrir avec un naturaliste expert et d'où vous pourrez admirer de beaux récifs coralliens. Baignade, plongée libre avec masque et tuba, bateau à fond de verre, déjeuner servi à bord et transfert sur le banc de sable d'Upolu Cay si le temps le permet. Quotidien (Déj) : **176 €\***  « Reef tax » à régler sur place : 20 AUD par pers.

**Magic Reef (1 journée depuis Cairns ou Palm Cove)** - Une belle journée à faire en famille au Marine World, une plateforme flottante au milieu de la Grande Barrière. Après 1h30 de navigation, Marine World laisse le choix de faire du snorkeling, une balade en bateau à fond de verre, de profiter de l'observatoire

sous-marin avec un biologiste expérimenté, de lézarder sur un transat ou faire de la plongée sous-marine (en supplément). Après avoir découvert le reef sous l'eau, vous pourrez l'admirer d'en haut lors d'un survol de 5 min en hélicoptère (inclus). Matériel adapté et espace de snorkeling surveillé pour les enfants. Quotidien (Déj et survol de 5 min inclus) : **318 €\***

**Aquarius (1 journée depuis Port Douglas)** - Embarquement sur un luxueux catamaran de 18 m de long (max. 25 pers.) et navigation vers « Tongue Reef », où vous pourrez faire une balade en bateau à fond de verre ou de la plongée libre avec masque et tuba entre poissons multicolores, coraux et tortues. Déjeuner-buffet à bord. Après-midi de plongée libre puis retour au port à la voile. Quotidien (Déj) : **215 €\*** . « Reef tax »

à régler sur place : 6,50 AUD par pers.

**Silverswift & Silversonic (1 journée)** - Deux bateaux identiques, mais l'un au départ de Cairns (le Silverswift) et l'autre au départ de Port Douglas (Silversonic) avec une capacité maximale de 100 personnes à bord. Ces croisières vous permettront d'aller plus loin sur la Grande Barrière, ce qui réjouira les férus de snorkeling et les plongeurs bouteille (en supplément) en passant 5h sur le reef sur trois sites différents. Quotidien (Déj). Silverswift (Cairns) : **236 €\***  Silversonic (Port Douglas) : **223 €\***

**La Grande Barrière vue du ciel (en hélicoptère depuis Cairns)** - S'étirant sur plus de 2 000 km, la Grande Barrière est le plus vaste ensemble corallien de la planète. Pour un point de vue

incomparable sur cette merveille de la nature classée à l'UNESCO, offrez-vous un survol en hélico au-dessus des fonds translucides avec une vue plongeante sur les ébats des raies et des tortues... un panorama inoubliable !  
- 30 minutes au-dessus de Cairns et Green Island : **357 €\***   
- 40 minutes au-dessus de Cairns et la Grande Barrière : **446 €\***   
- 60 minutes au-dessus de la forêt tropicale et la Grande Barrière : **625 €\***

Asia info \_\_\_\_\_  
• Pour un séjour ou une croisière au cœur des îles et récifs de la Grande Barrière : voir p.64 à 67.



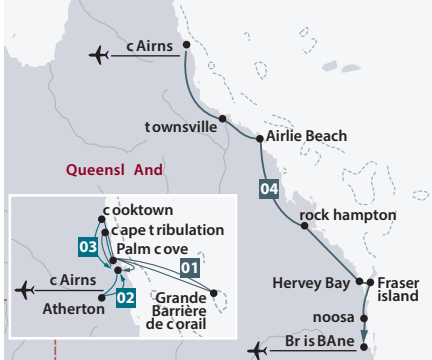

# Aventures au volant

## 01 Mer et forêt du Queensland autotour GRAND CLASSIQUE de Cairns à Cairns - 6 jours / 5 nuits - 812 €\*

### L'esprit du voyage

Une belle conclusion pour un voyage en Australie, permettant de mêler les richesses de cette région et qui débutera par une immersion dans la forêt tropicale avant de naviguer sur la Grande Barrière et de lézarder sur la plage.

**Jour 1 : Cairns / Cape Tribulation (140 km)** - Prise en charge de votre véhicule en ville et direction le nord et Cape Tribulation, région d'une beauté éblouissante, l'un des rares endroits au monde où la forêt pluviale rejoint l'océan. Vous traverserez la rivière en bac (à régler sur place), et agrémenterez votre journée de balades.

**Jour 2 : Cape Tribulation** - Journée de découverte du parc national, magnifique mélange d'océan et de forêt tropicale, de torrents et de mangroves. Les guides et bushmen vous guideront ou vous donneront des pistes à suivre.

**Jour 3 : Cape Tribulation / Palm Cove (115km)** - Profitez encore du parc pour la journée puis retour par la côte dans

la charmante station balnéaire de Palm Cove.

**Jour 4 : Palm Cove / Grande Barrière / Palm Cove** - Route pour Port Douglas et embarquement sur un luxueux catamaran de 18 m de long (max. 25 pers.) et navigation vers « Tongue Reef », vaste lagon bleu où les coraux qui affleurent offrent une multitude de spots de snorkeling. Retour à Port Douglas en fin d'après-midi puis route pour Palm Cove. (Déj)

**Jour 5 : Palm Cove** - Journée libre pour profiter de Palm Cove, de sa plage et de ses alentours.

**Jour 6 : Palm Cove / Cairns (30 km)** - Restitution de votre véhicule à Cairns en fin d'après-midi.

\* Prix à partir de, par personne en chambre double (catégorie confort) avec voiture économique. Croisière le jour 4 incluse, avec déjeuner à bord.

Supplément catégorie charme à partir de 195 € par personne.



## 02 Escapade dans les Atherton Tablelands autotour PARFUM D'AVENTURE de Cairns à Cairns - 3 jours / 2 nuits - 382 €\*

### L'esprit du voyage

Au volant de votre véhicule, une découverte relax d'un Queensland hors sentiers entre réserves naturelles et lodge de charme.

**Jour 1 : Cairns / Atherton (200 km)** - Route vers la région verdoyante d'Atherton Tablelands offrant de merveilleux paysages où ségrènent lacs, cascades, parcs nationaux, forêts et petites bourgades. Nombreuses balades possibles dans les villages pittoresques de Malanda ou Yungaburra, vers les chutes d'eau de Millaa Millaa, Malanda ou Millstream, les marais de Bromfield et Nyleta... Nuit au Rose Gum Wilderness Retreat, avec ses cabanes en bois perchées dans les arbres dans un cadre de forêt remarquable (voir p.58).

**Jour 2 : Atherton** - Journée libre pour profiter des sentiers de randonnée environnants. Peut-être que vous aurez la chance de voir un ornithorynque dans son milieu naturel, ou un « tree

kangaroo », une espèce endémique du parc entre le kangourou et le singe. (Pd.j)

**Jour 3 : Atherton / Cairns (200 km)** - Retour à Cairns, détour par le sud à la découverte du Parc National de Woornoonoran entre cascades et bassins naturels. Remise de votre véhicule en fin de journée en ville ou à l'aéroport. (Pd.j)

\* Prix à partir de, par personne en chambre double (catégorie charme) avec voiture économique.

Asia info \_\_\_\_\_

• Pour des raisons climatiques, cet itinéraire est conseillé d'avril à novembre.



Rose Gum Wilderness Retreat



Rose Gum Wilderness Retreat



# sous les tropiques du Queensland

## 03 Les étoiles du cap autotour PARFUM D'AVENTURE de Cairns à Cairns - 4 jours / 3 nuits - 471 €\*



### L'esprit du voyage

Au volant d'un 4x4, musardez au fil des pistes serpentant entre mer et jungle jusqu'à la ville historique de Cooktown en passant par la spectaculaire Bloomfield Track avant de lézarder selon vos envies sur les plages de Cairns ou de Palm Cove...

**Jour 1 : Cairns / Cape Tribulation (140 km)** - Prise en charge de votre 4x4 en ville et direction le nord et Cape Tribulation, région d'une beauté éblouissante, l'un des rares endroits au monde où la forêt pluviale rejoint l'océan.

**Jour 2 : Cape Tribulation** - Journée de découverte du parc national, magnifique mélange d'océan et de forêt tropicale, de torrents et de mangroves. Les guides et bushmen vous guideront ou vous conseilleront les bonnes pistes à suivre.

**Jour 3 : Cape Tribulation / Cooktown (95 km)** - En route via la très sauvage Bloomfield Track pour la ville qui vit s'échouer James Cook lors de sa première exploration et visite du petit musée local, joliment aménagé dans un bâtiment en briques du 19<sup>e</sup> s.

**Jour 4 : Cooktown / Cairns (300 km)** - Redescende vers l'embouchure de la rivière Mossman et via la jolie station balnéaire de Port Douglas bordée de la longue « Four Mile Beach », continuation jusqu'à Cairns et remise de votre véhicule en fin de journée. Poursuite de votre séjour à Cairns ou Palm Cove (p.56 et 57).

\*Prix à partir de, par personne en chambre double (catégorie confort) avec véhicule 4x4.



## 04 The Pacific Coast autotour GRAND CLASSIQUE de Cairns à Brisbane - 8 jours / 7 nuits - 1 249 €\*



### L'esprit du voyage

Un condensé des plus beaux sites du Queensland. De Cairns à Brisbane en commençant par une croisière dans les Whitsundays et Whitehaven Beach suivie d'une balade aventure à Fraser Island, la plus grande île de sable au monde, avant d'apprécier le calme de la jolie petite ville de Noosa.

**Jour 1 : Cairns / Townsville (350km)** - Prise en charge de votre véhicule de location au dépôt du loueur avant de prendre la route pour Townsville. En cours de route, faites une halte à Mission Beach.

**Jour 2 : Townsville / Airlie Beach (270km)** - A Mackay, faites un détour par le Parc National de Hillsborough où la forêt tropicale côtoie le récif. De nombreux sentiers de randonnées s'offriront à vous. Continuation jusqu'à Proserpine et Airlie Beach, porte d'entrée des sublimes îles Whitsundays.

**Jour 3 : Journée dans les Whitsundays** - Au départ de la marina d'Airlie Beach, naviguez jusqu'aux Whitsundays à travers les quelques 74 îles de l'archipel. Temps libre à Whitehaven Beach, l'une des plus belles plages au monde et marche dans le parc national jusqu'au point de vue. Vous verrez également le « Hill Inlet », le bras de mer qui, selon les marées, offre un paysage spectaculaire d'eau turquoise et de bancs de sable blanc. Vous vivrez une

expérience exclusive dans un décor de carte postale. Retour à Airlie Beach en fin d'après-midi. (Déj pique-nique)

**Jour 4 : Airlie Beach / Rockhampton (480 km)** - Départ dans la matinée pour rejoindre la ville de Rockhampton, située sur la latitude exacte du Tropique du Capricorne.

**Jour 5 : Rockhampton / Hervey Bay (390 km)** - Poursuite du périple jusqu'à Hervey Bay, paradis aquatique et l'un des meilleurs endroits en Australie pour faire l'expérience de la nature sauvage.

**Jour 6 : Journée sur Fraser Island** - Journée d'excursion à Fraser Island sur les pistes de la plus grande île de sable au monde, en petit bus 4x4. Visite des principaux sites de l'île et retour à Hervey Bay en fin de journée. (Déj)

**Jour 7 : Hervey Bay / Noosa (190 km)** - Continuation vers le sud en direction de Noosa, jolie petite ville estivale. Journée de détente en bord de mer et promenade côtière dans le parc national.

**Jour 8 : Noosa / Brisbane (140 km)** - Journée à Noosa puis route pour Brisbane. Restitution de votre véhicule en fin de journée.

\* Prix à partir de, par personne en chambre double (catégorie confort) avec voiture économique. Croisière dans les Whitsundays et journée à Fraser Island (en regroupé avec guide anglophone) incluses.



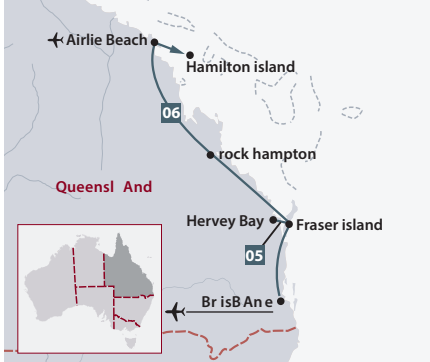

# Fraser Island et les Whitsundays,



TQ©Tourism Australia

## Cocotiers, beach culture et confettis de corail... paradis sablés à l'horizon !

Lieu de vacances des « Aussies », la côte au nord de Brisbane, capitale verte et cool, regorge de villes dynamiques témoignant de la joie de vivre locale. Atmosphère conviviale et esprit sportif sont garantis dans les stations balnéaires qui longent la côte. À Noosa, vivez l'ambiance St Tropez ; sur Hervey Bay, guettez les baleines ; d'Airlie Beach, embarquez pour les Whitsundays ; sur Fraser Island, foulez la plus grande île de sable du monde ou prenez le volant pour rejoindre les parcs nationaux qui bordent la Great Pacific Highway.

**Goûtez** au charme de Noosa, le « petit Saint-Tropez australien », puis embarquez pour la plus vaste île de sable de la planète à Fraser Island, au cœur d'une nature préservée (p.63).

**Prenez-en plein la vue** en parcourant l'archipel des Whitsundays en hydravion ou en voilier pour découvrir des paysages de carte postale inoubliables.

**Évadez-vous**, séjournes sur l'une des îles des Whitsundays ou à Heron Island, et combinez toutes ces aventures au volant de votre véhicule avec les autotours « Aventure et Cocotiers » (p.63) ou « The Pacific Coast » (p.61).

### Votre hôtel à Brisbane

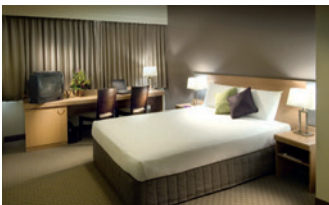

**IBIS BRISBANE**  
218 ch. - standard ◆◆◆◆

Situé en bordure de la Brisbane River, une escale bien équilibrée pour séjour loisirs ou affaires, avec des chambres modernes et confortables et toutes les facilités d'accès aux musées, centre commercial, parc d'exposition et casino voisins. 2 restaurants, bar.

60 €\* Standard.

### Votre hôtel à Airlie Beach

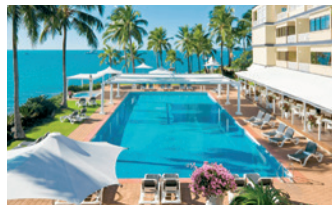

**CORAL SEA RESORT**  
78 ch. - 1<sup>re</sup> cat. sup. ◆◆◆◆

Au cœur d'Airlie Beach, un charmant hôtel face à l'archipel des Whitsundays, construit sur un promontoire offrant une superbe vue panoramique. Belle piscine, sports nautiques, salle de sport et excursions.

138 €\* Garden view - 172 €\* Ocean view (p.déj inclus pour les 2 cat.).

### Votre hôtel à Hervey Bay



**MANTRA HERVEY BAY**  
153 ch. - 1<sup>re</sup> cat. ◆◆◆◆

Situé sur la marina, cet hôtel propose des chambres et des appartements de 1 à 3 chambres modernes et confortables, avec vue agréable sur le port. Restaurant, bars, piscine, centre de remise en forme.

90 €\* Hotel room.

### Votre hôtel à Fraser Island



**KINGFISHER BAY RESORT**  
152 ch. et 108 villas - 1<sup>re</sup> cat. sup. ◆◆◆◆

Sur la plus grande île de sable au monde, un bel éco-resort avec chambres confortables et bien équipées, 4 piscines, 3 restaurants, 5 bars. Nombreuses activités : balades à pied, tennis, volley-ball, paddle, location de 4x4.

98 €\* Hotel room.

\* Prix à partir de, par personne en chambre double.



# Îles-merveilles du Queensland Sud

## Vos excursions

**Croisière à Whitehaven Beach (1 journée)** - Explorez la splendide plage de Whitehaven, les îles et les magnifiques baies de la région à bord du « Camira », l'un des catamarans les plus rapides et modernes au monde ! Baignade, snorkeling et farniente au programme dans un décor idyllique. Déjeuner à bord (boissons et transferts depuis les hôtels d'Airlie Beach inclus). Quotidien au départ d'Airlie Beach (Déj) : **197 €\***

**Survol des Whitsundays (matinée)** - Découverte de la fabuleuse région des Whitsundays en hydravion. Il n'y a de meilleur point de vue que depuis les airs pour admirer toute la magnificence de ce site remarquable. Atterrissage à Whitehaven Beach, l'une des plus belles plages au monde pour profiter de ce petit coin de paradis pendant 2h. Vous vivrez une expérience exclusive dans un décor de carte postale. Quotidien au départ d'Airlie Beach : **596 €\***

**Expérience à Fraser (1 journée)** - Le nom aborigène de l'île est « K'Gari », ce qui signifie « paradis », avec près de 100 km de sites à explorer. Vous découvrirez lors de cette journée quelques-uns de ces sites à bord d'un petit bus 4x4 : le lac McKenzie, Seventy-Five Mile Beach, la forêt tropicale, Eli Creek, et l'emblème de l'île : l'épave du Maheno, échoué sur la plage depuis 1935. Quotidien au départ d'Hervey Bay avec guide anglophone (Déj) : **175 €\***



## 05 Escapade à Fraser Island autotour ENVIES BUISSONNIÈRES de Hervey Bay à Hervey Bay - 3 jours / 2 nuits - 435 €\*\*



**Jour 1 : Hervey Bay / Fraser Island** - Embarquement à bord du ferry dans l'après-midi pour rejoindre l'île de Fraser après 45 min de traversée. Installation au Kingfisher Bay Resort (voir p.62).

**Jour 2 : Fraser Island** - Prise en charge de votre véhicule 4x4 de location (conditions spéciales, nous consulter) ou départ en excursion en petit bus 4x4 pour la journée, selon la formule choisie. Journée d'exploration de l'île : le magnifique lac McKenzie, l'épave du Maheno, le sable coloré des Pinnacles, balades en forêt, baignade dans les « creeks »... Retour à l'hôtel en fin de journée.

**Jour 3 : Fraser Island / Hervey Bay** - Retour à

Hervey Bay dans la matinée puis route pour votre prochaine destination.

**\*\*Prix à partir de**, par personne en chambre double :  
Formule autotour avec location de 4x4 : **435 €**  
Formule excursion anglophone en véhicule 4x4 (déjeuner inclus) : **448 €**.

Asia info \_\_\_\_\_

- Fraser Island est une île de sable, où il n'est pas rare de s'enliser avec un véhicule de location. Des pelles sont fournies avec le véhicule mais l'esprit d'aventure est fortement recommandé.

## 06 Aventure et cocotiers autotour GRAND CLASSIQUE de Brisbane à Hamilton Island (ou vice versa) - 7 jours / 6 nuits - 1 340 €\*\*



### L'esprit du voyage

Une remontée vers le nord à la découverte d'une côte alternant plages et forêts luxuriantes, agrémentée de séjours sur les îles de Fraser et Hamilton pour combiner aventure, exotisme et farniente.

**Jour 1 : Brisbane / Fraser Island (290 km)** - Prise en charge de votre véhicule de location puis route pour Hervey Bay, le point de départ des ferries pour Fraser Island. En chemin, profitez de la charmante station balnéaire de Noosa, mini « Saint Trop' » sous les tropiques. Ferry en milieu d'après-midi pour Fraser Island. Nuit au Kingfisher Bay Resort.

**Jour 2 : Fraser Island** - Prise en charge de votre véhicule 4x4 de location (conditions spéciales, nous consulter) ou départ en excursion en petit bus 4x4 pour la journée, selon la formule choisie. Journée d'exploration de l'île : le magnifique lac McKenzie, l'épave du Maheno, le sable coloré des Pinnacles, balades en forêt, baignade dans les « creeks »... Retour à l'hôtel en fin de journée.

**Jour 3 : Fraser Island / Rockhampton (390 km)** - Départ en ferry le matin pour le continent, puis route en direction de Rockhampton, situé sur la latitude exacte du Tropic du Capricorne.

**Jour 4 : Rockhampton / Airlie Beach (530km)** - Cap sur Airlie Beach, porte d'entrée des Whitsundays. De nombreux stops agrémenteront votre journée. Prévoyez une arrivée en fin d'après-midi. Restitution de votre véhicule.

**Jour 5 : Airlie Beach / Hamilton Island** - Départ pour une journée dans les Whitsundays. Navigation à travers les îles avec une pause à Whitehaven Beach et Hill Inlet. A la fin de cette journée, le bateau vous déposera à Hamilton Island. Transfert jusqu'à votre hôtel.

**Jour 6 : Hamilton Island** - Journée libre pour profiter de la plage. Quelques jolies balades sont facilement accessibles en transport public (gratuit) ou louez un buggy pour faire le tour de l'île à votre façon.

**Jour 7 : Hamilton Island / Sydney, Brisbane, Melbourne ou Cairns** - Transfert à l'aéroport si vous avez un vol pour l'une des villes mentionnées ci-dessus ; transfert pour la marina si vous repartez en direction d'Airlie Beach en bateau ou ajoutez des nuits supplémentaires sur l'île (voir p.65).

Asia info \_\_\_\_\_

- Fraser Island est une île de sable, où il n'est pas rare de s'enliser avec un véhicule de location. Des pelles sont fournies avec le véhicule mais l'esprit d'aventure est fortement recommandé.
- Croisière le jour 5 incluse.



TQ© Tourism Australia

**\*\*Prix à partir de**, par personne en chambre double (catégorie confort), véhicule économique et formule autotour avec location de 4x4 sur Fraser Island : **1 340 €** ou formule excursion anglophone en véhicule 4x4 (déj) sur Fraser : **1 357 €**.

\* Prix à partir de, par personne.



# Grande Barrière, le voyage d'une vie

## Cap sur l'archipel enchanté



La myriade d'îles et d'îlots qui affleurent l'Océan Pacifique tout le long de la Grande Barrière de Corail offre un panorama complet de tous les fantasmes d'édens. A chaque île son style, son décor, ses activités sportives ou nocturnes : édens de rêve pour farniente en amoureux, fonds marins exceptionnels pour safaris plongée ou plages infinies pour vacances en famille, à chacun son bonheur. Situées à proximité de Cairns, sur la Grande Barrière, ou dans l'archipel des Whitsundays, ces îles sont souvent accessibles en petit avion, hélico ou hydravion : de quoi se régaler du survol du plus grand récif de la planète avant de vous poser sur la plage...

## Nature fun

### FITZROY ISLAND

Petit paradis tropical entre forêt tropicale et eaux cristallines bordées de sable blanc située à seulement 45 min de Cairns en bateau. Dotée d'un parc national avec des chemins de randonnées, d'un centre de protection des tortues d'eaux de mer et de jolis fonds sous-marins, l'île est idéale pour un séjour romantique ou en famille. Que vous y passiez la journée ou quelques jours, les activités ne manqueront pas et vous pourrez vous adonner au kayak, snorkeling, plongée sous-marine ou bateau à fond de verre pour les moins téméraires ou tout simplement lézarder sur la plage devant ce paysage exotique. Un resort sur l'île, moderne, au confort simple avec un restaurant, un bar, une piscine, une supérette...

Séjour 3 jours / 2 nuits à partir de **255 €\* en catégorie Resort studio** au départ de Cairns (transferts en bateau inclus).

\*Prix à partir de, par personne en chambre double.







## Paradis corallien

### HERON ISLAND

Véritable îlot de corail au sud de l'archipel des Whitsundays, Heron est posée sur la Grande Barrière entourée d'un lagon fermé, une île parfaite pour les amoureux de nature et de plongée. L'îlot principal abrite un complexe bien intégré où la mer et le récif sont omniprésents. Chambres très agréables disposant d'un balcon ou terrasse donnant sur l'océan ou les jardins où vit une multitude d'oiseaux et d'animaux marins. De nombreuses activités sont possibles: tennis, tennis de table, billard, spa, promenades sur le récif, observation des tortues (de janvier à mars), plongée libre et bouteille, promenades en bateau à fond de verre, pêche, croisières au coucher de soleil. L'île est accessible depuis Gladstone en bateau certains jours ou en hydravion.

Séjour 3 jours / 2 nuits à partir de **456 €\* en chambre Turtle** au départ de Gladstone (p.déj et transferts en bateau inclus).

## Une île pour tous

### HAMILTON ISLAND

Parfaitement située au bord de la Grande Barrière de Corail, entre les 74 îles des Whitsundays, l'île Hamilton offre une expérience unique : mer d'azur, longues plages brillantes, flore et faune sauvages, et seulement à quelques encablures de Whitehaven Beach et de Hill Inlet. Véritable station balnéaire des Australiens, ce ne sont pas les resorts qui manquent sur l'île : des hébergements simples en bungalows au Palm Bungalow, ou au Reef View, un bâtiment de 19 étages qui fut autrefois la fierté de l'île, avec une vue superbe, le Beach Club, pour une belle prestation au bord de l'eau, le Qualia, merveilleuse adresse signée Relais & Châteaux, avec ses 60 villas disséminées dans la nature, ou encore Hayman Island à 1h de bateau d'Hamilton pour une île resort de la chaîne One & Only. Des activités pour tous les goûts, un terrain de golf, location de buggy (pas de voiture sur l'île), croisières, kids club... impossible de s'ennuyer ! Autre avantage, Hamilton est accessible depuis Cairns, Melbourne, Sydney et Brisbane en vol direct.

Séjour 3 jours / 2 nuits à partir de **378 €\* au départ d'Hamilton au Palm Bungalow** ou **1 206 €\* au Qualia** (p.déj inclus).



## Rêve de luxe

### LIZARD ISLAND

C'est l'expérience de l'île de rêve par excellence avec une sensation d'intimité accompagnée d'un service luxueusement discret. On la trouve au nord de la Grande Barrière, dans un petit archipel d'îlots idylliques à 1h en petit avion de Cairns, au beau milieu d'un parc national très préservé. Son unique resort offre des bungalows indépendants en bordure de plage sous les cocotiers ou un peu à l'ombre dans les jardins. Le restaurant et sa véranda ouverte sur la mer sert une cuisine soignée et d'excellents fruits de mer, pique-niques sur les îles ou dîners romantiques sur la plage. Enfants de moins de 10 ans non admis. Les activités ne sont pas en reste, vous pourrez vous essayer au catamaran, au bateau à fond de verre, faire des croisières vers les îlots voisins, de la plongée libre et bouteille, de la pêche au gros, faire des promenades sur l'île ou profiter du spa.

Séjour 3 jours / 2 nuits à partir de **2 646 €\* en chambre Garden view** au départ de Cairns (pension complète et transferts en avion inclus).



# « Slow cruise », sur la Grande Barrière

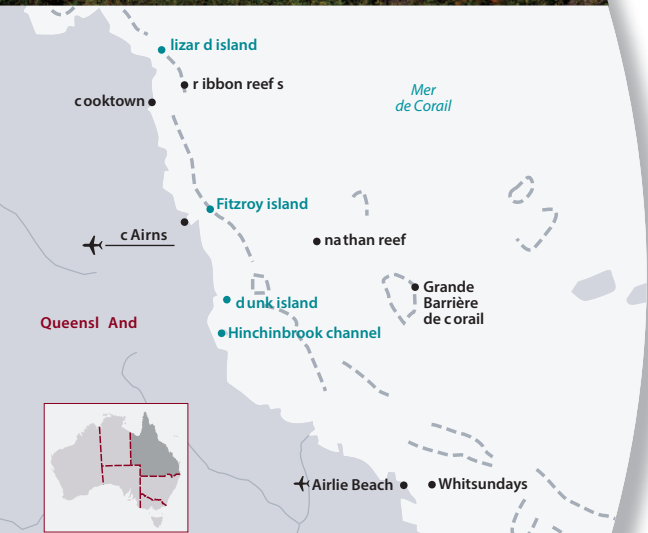

Photo courtesy of Heron Island

## Larguez les amarres !



Asia DR

### CORAL SEA DREAMING

Une croisière de deux belles journées de navigation à bord d'un voilier de 16 m sur la Grande Barrière en petit groupe de maximum 12 passagers. Une ambiance conviviale entre baignade, snorkeling, plongée bouteille (en option sur place), dans un environnement paradisiaque au milieu des poissons et coraux de toutes les couleurs. Pas moins de 27 points d'ancrage sur 9 récifs différents dont Flynn, Milln, Norman, Hasting réputés pour leur faune sous-marine : tortues, barracudas, requins de récif, poissons clown... et balades sur les îlots de Michaelmas Cay et Paradise Reef. Choix de cabines doubles ou quadruples à partager (lits superposés) et cabines doubles privées. 2 cabines de douche et toilettes communes. Départ le mardi, jeudi et samedi depuis Cairns. 2 jours / 1 nuit à partir de 432 €\* en cabine privée incluant la pension complète et une sélection de boissons.



Photo courtesy of Lizard Island

\* Prix à partir de, par personne en cabine double.





## Confort et découverte

### REEF ENCOUNTER

Explorez la Grande Barrière autour des récifs de Saxon, Michaelmas, Hastings et Norman à bord d'un confortable catamaran de 35 m de long, doté de 21 cabines bien équipées avec cabinet de toilette privatif. Cette croisière vous permettra de découvrir de nombreux sites et récifs, pour des expériences sous-marines à chaque fois renouvelées. Adapté à tous niveaux, en plongée libre (baignade et snorkeling sur les spots de plongée), ou plongée bouteille (avec supplément). Une formule qui ravira les passionnés de plongée sous-marine et les férus de snorkeling. Départ quotidien.  
2 jours / 1 nuit à partir de **393 €\* en cabine double**.  
3 jours / 2 nuits à partir de **589 €\* en cabine double**. Ces croisières incluent la pension complète, une sélection de boissons, et les transferts en bateau express depuis Cairns pour rejoindre le Reef Encounter.

## Cabotage dans les Whitsundays

### VOILE ET FARNIENTE D'ÎLE EN ÎLE

Savourez le bonheur d'accoster à la voile les îles paradisiaques du magnifique parc marin des Whitsundays, avec ses plages étincelantes et ses récifs multicolores. Si vous préférez naviguer à bord d'un petit voilier ou d'une belle goélette, que vous soyez sportif ou en famille, et découvrir toutes les beautés des Whitsundays Islands et la fameuse Whitehaven Beach, vous apprécierez l'intimité du Whitsunday Blue, catamaran à moteur de 41 pieds, d'une capacité de 8 passagers avec 4 cabines doubles et salle de douche privative pour 3 nuits ou le Powerplay pour 2 nuits plus accès sur la plongée (sanitaires à partager) acceptant jusqu'à 18 passagers ; pour les nostalgiques, partez pour 3 nuits sur la goélette de 1902 du Solway Lass qui possède 11 cabines pouvant accueillir jusqu'à 30 passagers à bord. Whitsunday Blue, 4J/3N à partir de **826 €\* en cabine privative - départ samedi**. Powerplay, 3J/2N à partir de **547 €\* en cabine privative - départ lun, jeu et sam**. Solway Lass, 4J/3N à partir de **725 €\* en cabine privative - départ mar et sam**.



## Yacht « down under »

### CORAL EXPEDITIONS

Appréciez pleinement les îlots privés de la Grande Barrière de Corail lors de cette croisière d'exception de 3 ou 4 nuits au départ de Cairns. Un yacht très confortable de 35 m de long, pouvant accueillir 42 personnes, entièrement climatisé, cabines avec salles de bains, salle à manger et bar, pont solarium, bain à remous, boutique. Cabotage d'îles en îles jusqu'à Hinchinbrook Channel, Dunk avec sa flore et faune uniques, Fitzroy, Nathan Reef... ou jusqu'à l'exclusive Lizard Island et les Ribbon Reefs, avec un arrêt prévu à la ville historique de Cooktown.  
Croisière 4 jours / 3 nuits à partir de **1 631 €\* en cabine double** incluant la pension complète - départ le vendredi.  
Croisière 5 jours / 4 nuits à partir de **2 099 €\* en cabine double** incluant la pension complète - départ le lundi.



# UN COMBINÉ UNIQUE DE CROISIÈRES

**ASIA** ET **PONANT**



Des moments de navigation exceptionnels, des parenthèses de découverte enchantées : une expérience unique de voyage riche d'émotions entre Terre et Mer.

Partenaires autour d'une même passion pour les voyages en Asie et en Océanie, animés par une même recherche de l'authenticité, nous avons décidé d'associer notre savoir-faire et notre expertise pour vous faire découvrir l'Océanie entre Terre et Mer.

Embarquer au cœur du Pacifique à bord du Boréal ou du Lapérouse, dernier fleuron de la flotte du PONANT, c'est vivre une expérience différente et privilégiée de la croisière, c'est découvrir une conception du voyage à la fois intimiste, luxueuse et authentique sur un yacht 5 étoiles battant pavillon français.

Pour ne rien manquer des richesses de ces pays, Asia pourra imaginer pour vous un séjour sur-mesure, en prélude ou en prolongation de votre croisière, afin de faire de votre voyage une expérience personnalisée, unique et inoubliable.



## L'esprit des lieux...

Choisir la flotte PONANT, c'est embarquer pour un voyage au long cours dans le sillage des grands navigateurs et savourer le plaisir de ne pas faire sa valise tous les jours. Des yachts élégants à la silhouette élancée et au confort 5\*, pour vous emporter le long des rivages du plus exotique des continents. Bienvenue à bord et cap sur le Pacifique !



## Votre yacht...

A bord du Boréal ou du Lapérouse, design recherché et décoration raffinée pour la petite centaine de cabines et suites tournées vers la mer, gastronomie d'excellence, service attentionné, véritable proximité avec l'équipage et l'avantage de naviguer d'escales mythiques en mouillages plus secrets, toute la philosophie du PONANT au service d'un indéniable « art de vivre à la française ».

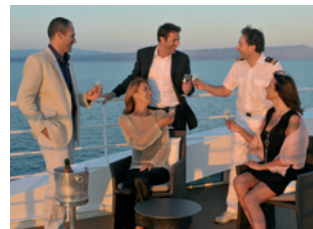

## Vous aimerez...

Vivre à votre rythme, libre de goûter aux délices d'une tranquillité choisie ou de partager des moments conviviaux lors des nombreuses activités. Savourer une gastronomie inspirée : produits finement sélectionnés, service élégant et discret, chefs talentueux mettant en lumière leur savoir-faire tout en sublimant les saveurs locales.



# ET DE DÉCOUVERTES PERSONNALISÉES

## QUELQUES IDÉES DE CROISIÈRES ET D'ESCAPADES

De l'Australie à la Nouvelle-Zélande, de la Papouasie aux Îles Moluques ou du Vanuatu à la Nouvelle-Calédonie, des croisières qui vous mèneront vers ces terres de démesure à la découverte des trésors naturels de l'Océanie.

### DE LA NOUVELLE CALÉDONIE À LA NOUVELLE ZÉLANDE

#### TRÉSORS CACHÉS DE LA NOUVELLE CALÉDONIE

##### Croisière Expédition Ponant

Auckland - Nouméa  
14 jours / 13 nuits  
Départ le 07 avril 2019 - 5 620 €\*\*

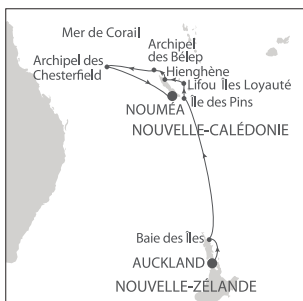

#### ESCAPADE SUR L'ÎLE DU NORD

##### Escapade Asia

Au départ d'Auckland, en prélude à votre croisière, un « road trip » pour relier les principaux sites de l'Île du Nord, de la péninsule de Coromandel bordée de forêts à la culture maorie de Rotorua et aux volcans du Parc National de Tongariro. Une belle découverte des sites iconiques de Nouvelle Zélande pour voyageurs en quête de nouveaux émerveillements.

Total 5 jours / 4 nuits à partir de 444 €\*\*\*

### DÉCOUVERTE DE L'OUEST AUSTRALIEN

#### LE KIMBERLEY EMBLÉMATIQUE

##### Croisière Expédition Ponant

Broome - Darwin  
11 jours / 10 nuits  
Départ le 21 août 2019 - 7 060 €\*\*

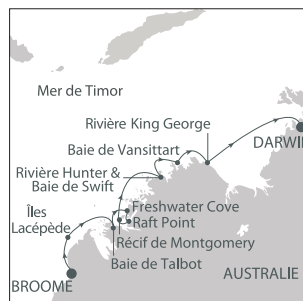

#### PRÉLUDE DANS LE TOP END

##### Escapade Asia

Avant de quitter Darwin, explorez les parcs du Top End, au Nord de l'Australie, pour une immersion dans des paysages d'exception entre forêt tropicale, sites sacrés aborigènes et escarpements surplombant vallées et marécages peuplés d'une faune sauvage. Séjour de 2 nuits au H Hotel à Darwin combiné à 2 nuits au Wildman Wilderness Lodge (p.43), bel éco-lodge dans le cadre exceptionnel de Mary River entre Darwin et Kakadu.

Total 5 jours / 4 nuits à partir de 1136 €\*\*\* incluant les transferts A/R pour le lodge.

### ÎLES DU BOUT DU MONDE

#### RENCONTRES ET NATURES EN PAPOUASIE

##### Croisière Expédition Ponant

Brisbane - Cairns  
12 jours / 11 nuits  
Départ le 1er mai 2019 - 5 880 €\*\*

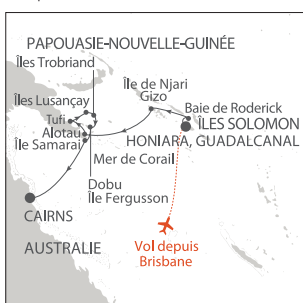

#### MER ET FORÊT DU QUEENSLAND

##### Escapade Asia

Une belle introduction aux richesses de l'Australie. Après une nuit à Cairns au Cairns Plaza Hotel, poursuivez par l'autotour « Mer et forêt du Queensland » (p.60) pour une immersion dans la forêt tropicale de la Daintree et la Grande Barrière de Corail, deux sites classés au Patrimoine Mondial par l'UNESCO. En conclusion, vous aurez une journée pour lézarder sur la jolie plage de Palm Cove avant d'embarquer pour votre croisière.

Total 7 jours / 6 nuits à partir de 881 €\*\*\*

### SPLENDEURS DU PACIFIQUE

#### DÉCOUVERTE DU VANUATU

##### Croisière Expédition Ponant

Nouméa - Brisbane  
12 jours / 11 nuits  
Départ le 20 avril 2019 - 6 450 €\*\*



#### SÉJOUR PARADIS À L'ÎLE DES PINS

##### Escapade Asia

Profitez dès votre arrivée à Nouméa d'un peu de repos sur l'Île des Pins, un des plus beaux paradis du Pacifique. Dans son lagon de rêve, à l'abri des pins colonnaires, un merveilleux ensemble de plages idylliques et de piscines naturelles pour tous les fantasmes, à découvrir lors d'un séjour au superbe Méridien Île des Pins niché dans la baie d'Oro. Total 3 jours / 2 nuits à partir de 724 €\*\*\* au départ de Nouméa, incluant les vols A/R et les transferts.

### ÎLES DES ANTIPODES

#### TRÉSORS DE POLYNÉSIE

##### Croisière Ponant

Papeete - Papeete  
8 jours / 7 nuits  
Départ le 18 octobre 2018 - 3 310 €\*\*

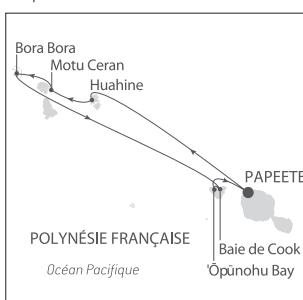

#### FLÂNERIE NÉO-ZÉLANDAISE

##### Escapade Asia

A moins de 6h de vol de Papeete, un combiné insolite et un voyage en toute liberté pour découvrir les incontournables de cette autre île du bout du monde. Au volant de votre voiture, partez à la découverte de sites naturels grandioses : volcans, côtes sauvages, glaciers, fjords... Des contrastes incroyables et saisissants et des paysages à couper le souffle.

Total 16 jours / 15 nuits à partir de 1786 €\*\*\*

### CAP POUR LES MOLUQUES

#### LES ÎLES AUX ÉPICES

##### Croisière Expédition Ponant

Cairns - Darwin  
12 jours / 11 nuits  
Départ le 12 mai 2019 - 6 180 €\*\*

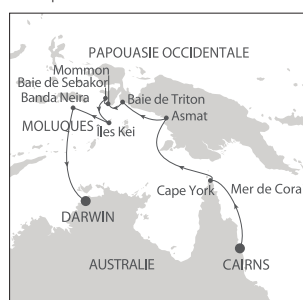

#### PRÉLUDE NATURE DANS LE QUEENSLAND

##### Escapade Asia

Offrez-vous, en prélude, une pause « cool » à Cairns, entre jungle et récifs. Séjournez 4 nuits à Palm Cove, bien connue pour son épiscure balnéaire et enrichissez la découverte par 2 belles journées d'excursions : découverte du Parc National de Woornooran et son exubérante forêt tropicale (p. 59) puis une journée en catamaran pour admirer au plus près les magnifiques récifs coralliens de la Grande Barrière (p.59)

Total 5 jours / 4 nuits à partir de 649 €\*\*\*

\* Crédit de bord (p.68) à valoir sur les prestations à bord de toutes les croisières Océanie associé à la vente de prestations terrestres.

\*\* Prix à partir de, par personne en cabine double base 2 - \*\*\* Prix à partir de, par personne en chambre double.



# Nouvelle-Zélande, voyage au « pays du long nuage blanc »...

## Forêts de kauris et îles par milliers...

### Le Northland et Bay of Islands

A l'extrême Nord d'Auckland, c'est la région du Northland où débarquèrent les Maoris suivis bien après par les premiers explorateurs européens. C'est d'ailleurs à Waitangi que fut signé le traité plaçant officiellement le pays sous la souveraineté de la reine d'Angleterre. Mais l'histoire n'est pas le seul attrait de la région, étonnante mosaïque de paysages contrastés. A l'ouest, criques, plages, îles et baies tranquilles - à l'est, forêts denses d'arbres kauris et plaines verdoyantes - plein nord, le Cape Reinga, dont la majesté n'a d'égal que sa signification spirituelle: pour les Maoris, c'est le lieu où s'envolent les âmes vers la mythique patrie : Hawaïki.



## Fjords, montagnes et glaciers...

### Le sud austral

De Franz Josef à Dunedin, traversée par les Alpes néo-zélandaises, c'est la terre des glaciers, mais aussi celle des stations de montagnes de Wanaka et de Queenstown, qui raviront randonneurs et mordus de sports extrêmes. Plus au sud, la région du Fjordland avec les deux fjords Milford Sound et Doubtful Sound sur lesquels naviguer est un des « must » de tout voyage en Nouvelle-Zélande. Enfin, au pied du Mt Cook, la région des lacs vous éblouira par sa palette de couleurs : eaux d'azur ou d'émeraude serties dans un écrin verdoyant. Ses richesses sont multiples et nul besoin d'être un féru de montagne pour en apprécier toute la splendeur.







## Volcans, hobbits et Maoris... Au nord, l'île fumante

D'Auckland à l'ouest à Wellington, au sud, elle doit son surnom d'«île fumante» aux nombreux volcans qu'elle abrite et à son intense activité géothermique. Diverse et fascinante, elle recèle de nombreux trésors : paysages lunaires du Parc National du Tongariro et du volcan Ruhapehu, forêt immense et eaux opalescentes du lac Taupo, geysers et bains bouillonnants de Wai-O-Tapu, vignobles de Martinborough, vestiges de la culture maori à Rotorua et maisons de hobbits à Matamata pour revivre le célèbre film de Peter Jackson.

## Plages, vignobles et baleines... L'île du sud septentrionale

Au nord de Christchurch, une région d'une incroyable diversité. Autour de Nelson, le Parc National d'Abel Tasman, pour ses balades à pied ou en kayak dans des paysages de carte postale, entre criques oubliées et vallées sauvages. Non loin de là, la région des Marlborough, réputée pour son vin. Sur la côte est, Kaikoura, où abondent baleines à bosse, orques et dauphins. Plein ouest, le Cape Foulwind avec sa colonie de phoques ou l'étrange formation rocheuse des Pancakes Rocks, sur lesquels viennent se briser les flots déchaînés de la Mer de Tasman.





5 790 € TTC

(prix à partir de : 5 670 € + 120 € taxes + surcharges)

DE 8 À 16 PARTICIPANTS

## Fjords et Maoris

18 jours / 15 nuits

## L'esprit du voyage

De « l'île fumante » au Nord à « l'île de jade » au Sud, la Nouvelle-Zélande oscille entre culture maorie et paysages inouïs. Glaciers et cimes enneigées, geysers, lacs turquoise et forêts vierges... au bout du monde, la nature change d'échelle. Prêts pour le voyage d'une vie ?

## Vos étapes



○ Site classé au Patrimoine Mondial de l'UNESCO

**rythme du voyage**  
Histoire & monuments  
Peuples & traditions  
nature & paysages



## Temps forts

## des sites incontournables

Sur l'île du Nord, les geysers et la culture maorie de Rotorua ; sur l'île du Sud, les glaciers, le Parc National de Fiordland classé à l'UNESCO, les formations rocheuses des Pancake Rocks, le charme de la station de Queenstown.

## des lieux plus secrets

La traversée du Parc National du Tongariro classé à l'UNESCO, le Parc National d'Abel Tasman, le Parc National du Mt Cook entre lacs turquoise et pics enneigés, la jolie ville de Wanaka.

## des moments privilégiés

Des croisières sur les eaux turquoise du Parc Abel Tasman et dans l'impressionnant fjord de Milford Sound pour admirer les colonies de phoques, l'ascension à bord du téléphérique de Queenstown et de Rotorua avec déjeuner en haut de la Skyline pour une vue panoramique, un dîner-spectacle maori traditionnel à Rotorua.

## des expériences originales

La balade dans le Rainbow Springs, la visite du village Ohinemutu, le site géothermique de Whakarewarewa, une dégustation dans un vignoble.

**Jour 1 :** Envol de Paris pour Auckland avec la compagnie Singapore Airlines via Singapour. Repas et nuit à bord.

**Jour 2 :** Bienvenue en Nouvelle-Zélande (Auckland) - Arrivée tardive et transfert à l'hôtel (voir Asia Info).

**Jour 3 :** Premiers pas dans la cité des voiles (Auckland) - Matinée libre pour se reposer. Déjeuner puis visite du superbe musée d'Auckland. Poursuite de la découverte de la ville par une montée au Mont Eden et une balade au bord de l'océan à Mission Bay. (P.déj+Déj+Din)

**Jour 4 :** Maori et géothermie (Auckland / Rotorua - 230 km) - Départ pour Rotorua, le cœur de l'activité géothermique du pays et patrie de la tribu Te Arawa depuis plus de 600 ans. Déjeuner panoramique au skyline Rotorua, accessible en télécabine puis balade dans le Rainbow Springs, où vous pourrez vous familiariser avec la faune et la flore locale avant de vous perdre dans les rues du village maori de Whakarewarewa, l'un des centres thermaux les plus actifs de la région de Rotorua. Le soir, visite du village maori de Mitai : découverte du waka (canoë de guerre maori), marche guidée dans le bush et spectacle-concert suivi d'un repas traditionnel Hangi. (P.déj+Déj+Din)

**Jour 5 :** Geysers et kiwis (Rotorua / Ohakune - 220 km) - Visite de l'église d'Ohinemutu, découverte des traditions et de la culture Maori ainsi que de l'activité géothermique de Rotorua où chaque matin, vers 10h15, l'éruption du geyser géant de Wai-O-Tapu atteint les 20 m. Après le déjeuner aux Huka Falls, route pour Ohakune à travers le Parc National du Tongariro, Patrimoine Mondial de l'UNESCO depuis 1990, sous l'œil du Mont Ruhapehu qui domine l'île du Nord. Arrivée en fin d'après-midi à Ohakune et installation à l'hôtel. (P.déj+Déj+Din)

**Jour 6 :** Une capitale de charme (Ohakune / Wellington - 290 km) - Route pour Wellington, capitale de la Nouvelle-Zélande, petite ville pleine de charme, nichée entre mer et collines. Déjeuner, puis visite de la ville et du musée Te Papa. Fin d'après-midi libre pour flâner dans les rues animées de Wellington. (P.déj+Déj+Din)

**Jour 7 :** Direction l'île du Sud (Wellington / Nelson - 120 km + ferry) - Départ matinal en ferry pour

rejoindre l'île du Sud. La traversée (3h) emprunte les Marlborough Sounds, détroit semé de petites îles et de baies couvertes de forêts. Débarquement à Picton. Déjeuner dans un vignoble et continuation jusqu'à Nelson par la route panoramique. (P.déj+Déj+Din)

**Jour 8 :** Parc National d'Abel Tasman (Nelson / Abel Tasman / Nelson - 110km) - Une grande journée d'excursion depuis Nelson dans des décors étonnants de roche creusée par des vallées sauvages et de plage au sable orangé du parc. Croisière le matin le long des côtes puis à pied dans le parc pour en découvrir ses richesses cachées. Déjeuner pique-nique. Dîner et nuit à l'hôtel. (P.déj+Déj+Din)

**Jour 9 :** Otaries et étonnants rochers (Nelson / Punakaiki / Greymouth - 290 km) - Descente par la route panoramique qui rejoint la côte ouest en longeant le fleuve et les gorges de Buller. Au Cap Foulwind, vous aurez tout loisir d'observer une colonie d'otaries avant de rejoindre Punakaiki et ses impressionnants Pancake Rocks, étranges rochers que l'érosion de la mer de Tasman fait ressembler à des crêpes empilées. Arrivée à Greymouth dans la soirée. (P.déj+Déj+Din)

**Jour 10 :** La région des glaciers (Greymouth / Fox Glacier - 195 km) - En poursuivant vers le sud, vous découvrirez Hokitika, petite ville célèbre pour ses ateliers de jade, avant d'arriver aux glaciers de Franz Josef et de Fox. Uniques au monde, ces glaciers sont les plus proches de la mer à cette latitude, et la rencontre de ces deux mondes paradoxaux est très surprenante. Déjeuner en route. L'après-midi, petite marche jusqu'au pied de Fox Glacier. (P.déj+Déj+Din)

**Jour 11 :** Là-haut sur la montagne (Fox Glacier / Queenstown - 330km) - Le matin, possibilité de survol des glaciers en hélicoptère (en option, à régler sur place). Toujours vers le sud, vous découvrirez Wanaka, un des lieux de villégiature les plus populaires du pays grâce à son lac. Déjeuner en route. Arrivée à Queenstown en fin d'après-midi. Cette station de montagne est connue pour ses sports extrêmes mais aussi pour sa gastronomie, son vin et la beauté de son lac ! (P.déj+Déj+Din)

**Jour 12 :** Queenstown - Dans la matinée, visite de la ville de Queenstown incluant notamment le pont suspendu des gorges de

Kawarau. Puis montée au Bob's Peak par un téléphérique pentu pour une vue à couper le souffle sur la ville, les Remarkables et le lac Wakatipu. Déjeuner au sommet et après-midi libre. (P.déj+Déj+Din)

**Jour 13 :** La route des fjords et le Milford Sound (Queenstown / Te Anau / Milford Sound / Te Anau - 415km) - Départ pour Milford Sound dans le Parc National du Fiordland. Inscrit au Patrimoine Mondial de l'UNESCO, ce parc est l'une des zones naturelles les plus spectaculaires du monde. La route qui relie Te Anau au Milford Sound est considérée comme l'une des plus belles du pays. A l'arrivée, une croisière inoubliable vous attend, sous l'œil du majestueux Mitre Peak (1695 m). Lorsqu'il pleut sur Milford Sound (ce qui arrive très souvent), les cascades se multiplient et certaines font alors plus de 100m ! Panier repas à bord. Retour en fin de journée à Te Anau. (P.déj+Déj+Din)

**Jour 14 :** Péninsule d'Otago (Te Anau / Dunedin - 330 km) - Visite de la ville côtière de Dunedin. Puis route vers la péninsule d'Otago où l'on peut admirer des espèces animales très rares dans un panorama extraordinaire. Possibilité d'effectuer une petite croisière d'une heure pour observer la faune locale (albatros, phoques...) (en option, à régler sur place). (P.déj+Déj+Din)

**Jour 15 :** Vergers et grand lac au pied du Mont Cook (Dunedin / Twizel - 250 km) - Traversée de l'île par les terres. Arrêt sur la plage de Koekohe, célèbre pour ses Moeraki Boulders, grandes pierres sphériques sculptées par l'érosion. Continuation le long du lac Pukaki d'où vous aurez une vue imprenable sur le Mt Cook, le point culminant de la Nouvelle-Zélande (3755 m). Déjeuner en chemin. (P.déj+Déj+Din)

**Jour 16 :** La région des lacs (Twizel / Christchurch - 280 km) - Départ pour le lac Tekapo aux eaux turquoise. Petite marche jusqu'à la chapelle Church of the Good Shepherd et déjeuner à la ferme. Arrivée à Christchurch, capitale de l'île du Sud, dans l'après-midi puis visite de la ville. (P.déj+Déj+Din)

**Jour 17 :** Retour vers la France (Christchurch / Paris) - Transfert à l'aéroport et envol pour Paris dans la matinée via Singapour. (P.déj)

**Jour 18 :** Bienvenue à Paris. Arrivée matinale.





Le salut maori - TNZ



Champagne Pool à Wai-o-Tapu - Graphic Obsession

## Personnalisez votre voyage

### suggestions d'extensions

Prolongez votre circuit par une escapade rien que pour vous !  
nos idées d'échappées à la carte pour quelques jours en plus  
tarifs sur demande : nous consulter



Cook Island Tourism

séjour balnéaire aux îles Cook



GraphicObsession

city-break à Singapour



Tourism Fiji

séjour balnéaire aux îles Fidji



Vue sur le Mont Cook depuis le lac Pukaki - GraphicObsession

## Votre voyage

### Vos hôtels

Auckland	Auckland City Hotel
Rotorua	Sudima
Ohakune	Powderhorn Château
Wellington	Quality Inn Wellington
Nelson	Grand Mercure Monaco
Greymouth	Ashley
Fox Glacier	Fox Sunset Motel
Queenstown	Heartland Queenstown
Te Anau	Village Inn Te Anau
Dunedin	Mercure Leisure Lodge

Twizel	Mackenzie Country Inn	◆◆◆◆
Christchurch	Château On The Park	◆◆◆◆ sup
<b>Durée du voyage</b>		env : 24h40
<b>Nombre de participants</b>		mini : 8 - maxi : 16
<b>Départs 2018 (code réservation TFJO1N)</b>		03/10 - 17/10 - 31/10 - 14/11 - 28/11
<b>Départs 2019 (code réservation TFJO1P)</b>		02/01 - 09/01 - 18/01 - 03/02 - 13/02 - 19/02 - 07/03 - 13/03
<b>Asia info</b>		■ Selon les horaires du vol Singapour / Auckland, l'arrivée en Nouvelle-Zélande pourra avoir lieu le jour 3 au matin.

**Pratique** : Formalités et climats - voir p.110.

### Ce forfait comprend

■ Les vols internationaux sur la compagnie Singapore Airlines. ■ Les transferts et transports mentionnés en véhicule climatisé. ■ Les excursions et visites mentionnées avec chauffeur-guide accompagnateur local parlant français d'Auckland à Christchurch. ■ L'hébergement en chambre double dans les hôtels mentionnés ou similaires. ■ Les repas mentionnés. ■ Les taxes aériennes, de sécurité et surcharges (révisables).  
Ce forfait ne comprend pas : les boissons, dépenses personnelles et pourboires.



## Nos tarifs

Prix TTC* par personne Base chambre double**	Départs Super Tentations	Départs Tentations	Supplément chambre individuelle
	03/10 - 17/10 - 02/01	31/10 - 14/11 - 28/11 - 09/01 - 18/01 - 03/02 - 13/02 - 19/02 - 07/03 - 13/03	
Fjords et Maoris	5 790	5 990	1 230

supplément classe Premium economy sur Singapore Airlines (trajet Paris / Auckland - Singapour / Paris) à partir de 1 150 € (sous réserve de disponibilité).

\* dont 120 € (révisables) de taxes aériennes et de sécurité et surcharges incluses au départ de Paris (au 27/12). \*\* sur les dates mentionnées et dans la limite des stocks disponibles.



# Deux grands circuits en petits groupes



## Splendeurs de Nouvelle-Zélande



1<sup>ÈRE</sup> DÉCOUVERTE de Paris à Paris - 17 jours / 14 nuits en regroupé / guide francophone - 5 739 €\* TTC (5 618 € + 121 € taxes et surcharges)



○ Site classé au Patrimoine Mondial de l'UNESCO

### Circuit regroupé

Un voyage en groupe de 2 à 16 personnes (min. 6 pour le départ du 04/04/19) avec chauffeur-guide francophone.

### Vos dates de départ

2018 : 27/09 - 25/10 - 15/11

2019 : 17/01 - 14/02 - 14/03 - 04/04 - 26/09 - 24/10 - 14/11

### Vos hôtels

Auckland	Auckland City Hotel	◆◆◆◆
Rotorua	Sudima Lake	◆◆◆◆◆
Tongariro	Skotel Alpine Resort	◆◆◆◆◆
Wellington	West Plaza	◆◆◆◆
Motueka	Motueka Garden Motel	◆◆◆◆
Greymouth	Ashley Hotel	◆◆◆◆◆
Fox Glacier	Sunset Motel	◆◆◆◆◆
Queenstown	Aspen Hotel	◆◆◆◆◆
Te Anau	Village Inn	◆◆◆◆◆
Omarama	Heritage Gateway	◆◆◆◆◆
Christchurch	Ashley Hotel	◆◆◆◆◆

### Vos tarifs

5 739 €\*

Supplément chambre individuelle : à partir de 1 200 €

\* Prix TTC à partir de, par personne en chambre double - Vols internationaux à titre indicatif sur la compagnie Singapore Airlines. Départ le jeudi.

**Inclus** : les vols internationaux, les taxes aériennes et surcharges (121 € révisables), le chauffeur-guide francophone pour toute la durée du circuit (sauf pour le transfert aéroport / hôtel le jour 2 et le jour 12), les transferts mentionnés en petit bus, en ferry le jour 7, l'hébergement en chambre double dans les hôtels mentionnés ou similaires, les repas mentionnés, les excursions et visites mentionnées, la croisière en bateau dans le « Milford Sound » le jour 13.

**Non inclus** : les excursions et activités en option, les repas non mentionnés, les boissons et dépenses personnelles, les porteurs dans les hôtels et les aéroports.

### Dispo illico

Prix et disponibilité confirmés en temps réel, dès réception de votre demande ! Dans la limite de nos stocks.

### Asia info

- Conditions particulières d'annulation.
- Circuit non adapté aux enfants de moins de 12 ans.
- Bagage de 20 kg maximum.

### L'esprit du voyage

Culture maorie et géothermie, lacs et glaciers, fjords et montagnes... du Nord au Sud, le best-of de la Nouvelle-Zélande, pour un voyage sur grand écran au « pays du long nuage blanc ».

**Jour 1: Envol de Paris pour Auckland.**

**Jour 2 : Auckland** - Transfert en navette (sans guide) jusqu'à votre hôtel et fin de journée libre.

**Jour 3 : Auckland / Waitomo / Rotorua (350 km)** - Tour de la ville avec votre guide puis route pour Waitomo et découverte de ses immenses grottes, « éclairées » par des milliers de vers luisants. Poursuite vers Rotorua, haut-lieu de la culture maorie et siège d'une intense activité géothermique. En soirée, dîner traditionnel « Hangi ». (P.déj+Dîn)

**Jour 4 : Rotorua** - Découverte de la faune et de la flore néo-zélandaises dans le parc de Rainbow Springs, où vous aurez peut-être la chance d'apercevoir un « kiwi »... l'oiseau national, pas le fruit ! Puis visite du village maori de Whakarewarewa, l'un des centres thermaux les plus actifs de la région, avec le geyser de Pohutu et ses piscines de boue chaude. (P.déj+Dîn)

**Jour 5: Rotorua/Tongariro(190km)** - Arrêt au site de Wai-O-Tapu, célèbre pour ses bains bouillonnants et ses geysers pouvant atteindre 20 m de hauteur ! Puis route vers le lac Taupo, le plus grand du pays, et le Parc National de Tongariro (UNESCO). En chemin, coup d'œil aux chutes de Huka et au volcan Ruapehu. (P.déj+Dîn)

**Jour 6 : Tongariro / Wellington (300 km)** - Route pour Wellington, la capitale néo-zélandaise. Petit tour de cette ville agréable, face au détroit

de Cook. Vue panoramique depuis le Mont Victoria et temps libre pour flâner ou visiter le musée national de Te Papa. (P.déj+Dîn)

**Jour 7: Wellington / Motueka (ferry + 220 km)** - Traversée en ferry (3h) pour rejoindre l'île du Sud, au fil des îlots et des criques des Marlborough Sounds. Débarquement à Picton et départ pour Blenheim, haut-lieu de la viticulture néo-zélandaise. Déjeuner et visite d'un vignoble, suivie d'une dégustation. Puis route pour Motueka. (P.déj+Déj+Dîn)

### Les points forts

- Le confort et la convivialité d'un petit groupe guidé en français
- Un joli tour d'horizon des sites-phares de l'île du Nord...
- ... et des merveilles naturelles de l'île du Sud

**Jour 8 : Motueka / Abel Tasman / Motueka** - Journée d'exploration du magnifique Parc National d'Abel Tasman, entre plages dorées bordées d'eaux translucides et falaises de granit taillées par l'érosion. Croisière le long des côtes en passant par l'île de Tonga, refuge pour de nombreux phoques. (P.déj+Déj pique-nique+Dîn)

**Jour 9 : Motueka / Greymouth (300 km)** - Belle route panoramique pour la côte ouest, via Murchison, la rivière Buller et Westport. Arrêt au Cap Foulwind, réputé pour ses colonies d'otaries, et poursuite vers Punakaiki et ses étonnantes « Pancakes Rocks », rochers sculptés par la Mer de Tasman, aux airs de crêpes empilées. (P.déj+Dîn)

**Jour 10 : Greymouth / Fox Glacier (200 km)** - Cap au Sud vers la région des glaciers et marche d'approche du magnifique Fox Glacier, offrant un spectacle saisissant dans un décor de forêts, de roches et d'eau (en option : survol en hélicoptère). (P.déj+Dîn)

**Jour 11: Fox Glacier / Queenstown (330 km)** - Départ pour Queenstown via la petite ville de Wanaka, au bord du lac éponyme, puis Arrowtown, qui connut son heure de gloire à l'époque de la ruée vers l'or. Arrivée en fin d'après-midi et montée à bord du téléphérique de Bob's Peak pour une vue splendide sur la chaîne des Remarkables et le lac Wakatipu. (P.déj+Dîn)

**Jour 12: Queenstown** - Journée libre pour vous reposer ou vous promener dans cette station de montagne attachante, appréciée autant pour sa gastronomie et sa douceur de vivre que pour sa culture sportive. En option, possibilité d'excursions (à réserver auprès de votre guide). (P.déj+Dîn)

**Jour 13: Queenstown / Milford Sound / Te Anau (400 km)** - Route splendide vers le Parc National du Fjordland (UNESCO), en longeant les rives du lac Wakatipu jusqu'à Te Anau. Croisière d'1h30 dans le décor grandiose des fjords du Milford Sound, le long de montagnes zébrées de cascades, dont le majestueux Mitre Peak (1695 m). (P.déj+Déj pique-nique+Dîn)

**Jour 14: Te Anau/Omarama(330km)** - Route à travers les vergers de la région d'Otago puis le long du lac Pukaki, offrant une vue imprenable sur le Mont Cook (3755 m), point culminant de la Nouvelle-Zélande. Arrivée à Omarama dans l'après-midi. (P.déj+Dîn)

**Jour 15: Omarama / Christchurch (310 km)** - Départ pour le superbe lac Tekapo et ses eaux laiteuses aux reflets turquoise. Petite marche au grand air et coup d'œil à la jolie chapelle du « Good Shepherd » puis route pour Christchurch et fin de journée libre. (P.déj+Dîn)

**Jour 16: Retour en France** - Transfert en navette à l'aéroport et envol pour Paris. (P.déj)

**Jour 17 : Arrivée à Paris** dans la matinée.



avec guide francophone



## Mosaïque néo-zélandaise



GRAND CLASSIQUE de Paris à Paris - 17 jours / 14 nuits - en regroupé / guide francophone - **6 316 €\* TTC** (6 195 € + 121 € taxes et surcharges)



 Site classé au Patrimoine Mondial de l'UNESCO

### Circuit regroupé

Un voyage en petit groupe de 2 à 10 personnes (min. 6 pour le départ du 09/10/18) avec chauffeur-guide francophone.

### Vos dates de départ

2018 : 09/10 - 25/10 - 08/11 - 22/11  
2019 : 09/01 - 24/01 - 07/02 - 14/02 - 28/02 - 14/03 - 28/03

### Vos hôtels

Auckland	Amora Hotel	◆◆◆◆
Coromandel	Pacific Harbour Villas	◆◆◆◆
Rotorua	Sudima Lake	◆◆◆◆
Tongariro	Château Tongariro	◆◆◆◆
Wellington	CQ Quality Hotel	◆◆◆◆+
Nelson	Grand Mercure Monaco	◆◆◆◆
Greymouth	Ashley Hotel	◆◆◆◆
Fox Glacier	Sunset Motel	◆◆◆+
Queenstown	Heartland	◆◆◆◆+
Te Anau	Village Inn	◆◆◆+
Mt Cook	The Hermitage	◆◆◆◆
Christchurch	Sudima Airport	◆◆◆◆

### Vos tarifs

6 316 €\*  
Supplément chambre individuelle :  
à partir de 1 269 €

\* Prix TTC à partir de, par personne en chambre double - Vols internationaux à titre indicatif sur la compagnie Singapore Airlines.

**Inclus** : les vols internationaux, les taxes aériennes et surcharges (121 € révisables), le chauffeur-guide francophone pour toute la durée du circuit (sauf pour le transfert aéroport / hôtel le jour 2 et le jour 12), les transferts mentionnés en minibus, en ferry le jour 8, l'hébergement en chambre double dans les hôtels mentionnés ou similaires, les repas, excursions et visites mentionnés, la croisière en bateau dans le « Milford Sound » le jour 13.

**Non inclus** : les excursions et activités en option, les repas non mentionnés, les boissons et dépenses personnelles, les porteurs dans les hôtels et les aéroports.

### Dispo illico

Prix et disponibilité confirmés en temps réel, dès réception de votre demande ! Dans la limite de nos stocks.

### Asia info

• Conditions particulières d'annulation • Circuit non adapté aux enfants de moins de 12 ans  
• Possibilité d'effectuer uniquement la partie sud du voyage, de Wellington à Christchurch, moyennant réduction : nous consulter.

### L'esprit du voyage

Un panorama complet des beautés naturelles des deux grandes îles de la Nouvelle-Zélande, au fil d'un circuit bien rythmé et en petit groupe, avec guide local francophone.

Jour 1 : Envol de Paris pour Auckland.

Jour 2 : Auckland - Transfert en navette (sans guide) à votre hôtel et fin de journée libre.

Jour 3 : Auckland / Coromandel (150 km) - Découverte de la plus grande ville du pays et croisière de 2h à bord d'un des bateaux de l'America's Cup. Puis route pour la péninsule de Coromandel et ses paysages mystérieux, entre forêts et plages dorées. (Pd.j+Din)

Jour 4 : Coromandel / Rotorua (260 km) - Excursion aux sources thermales de la plage de Hot Water, avant de poursuivre vers la réserve historique de Te Pare. Petite marche sur la falaise (1h) pour rejoindre le spectaculaire arche de Cathedral Cove et continuation vers Rotorua. (Pd.j+Din)

Jour 5 : Rotorua - Visite du centre culturel maori de Te Puia, siège également d'une intense activité géothermique. Temps libre avant de rejoindre le village maori de Mitai pour un concert suivi d'un dîner traditionnel « Hangi ». (Pd.j+Din)

Jour 6 : Rotorua / Tongariro (190 km) - Arrêt au site de Wai-O-Tapu, célèbre pour ses bains bouillonnants et ses geysers pouvant atteindre 20 m de hauteur ! Puis route vers le lac Taupo, le plus grand du pays, et le Parc National de Tongariro (UNESCO). En chemin, coup d'œil aux chutes de Huka et au volcan Ruahapehu. (Pd.j+Din)

Jour 7 : Tongariro / Wellington (300 km) - Route pour Wellington, la capitale néo-zélandaise. Petit tour de cette ville agréable, blottie entre collines et océan. Vue panoramique

depuis le Mont Victoria et temps libre pour flâner ou visiter le musée national de Te Papa. (Pd.j)

Jour 8 : Wellington / Nelson (ferry + 150 km) - Traversée en ferry (3h) pour rejoindre l'île du Sud, au fil des îlots et des baies découpées des Marlborough Sounds. Débarquement à Picton et départ pour Blenheim, haut-lieu de la viticulture néo-zélandaise. Déjeuner et visite d'un vignoble, suivie d'une dégustation. Puis superbe route panoramique vers Nelson. (Pd.j+D.j+Din)

### Les points forts

- La convivialité d'un petit groupe guidé en français
- Les trésors de l'île du Nord : Coromandel, Rotorua et sa culture maorie, Tongariro, le lac Taupo et la capitale Wellington
- Les merveilles de l'île du Sud : Fox Glacier, Queenstown, les fjords de Milford Sound et les lacs Pukaki et Tekapo

Jour 9 : Nelson / Greymouth (300 km) - Départ pour la côte ouest et premier arrêt au Cap Foulwind, réputé pour ses colonies d'otaries. Poursuite vers Punakaiki et ses étonnants « Pancakes Rocks », rochers sculptés par la Mer de Tasman, aux airs de crêpes empilées. (Pd.j+Din)

Jour 10 : Greymouth / Fox Glacier (200 km) - Arrêt à la jolie bourgade d'Hokitika, célèbre pour ses fabriques de jade. Puis cap au Sud vers la région des glaciers et marche d'approche du magnifique Fox Glacier, offrant un spectacle saisissant dans un décor de forêts, de roches et d'eau (en option : survol en hélicoptère). (Pd.j+Din)

Jour 11 : Fox Glacier / Queenstown (330 km) - Départ pour Queenstown via la petite ville de Wanaka puis Arrowtown, qui connut son heure de gloire à l'époque de la ruée vers l'or. Arrivée en fin d'après-midi et montée à bord du

téléphérique de Bob's Peak pour une vue splendide sur la chaîne des Remarkables et le lac Wakatipu. (Pd.j+Din)

Jour 12 : Queenstown - Journée libre pour vous reposer ou vous promener dans cette station de montagne attachante, où il fait bon vivre. En option, possibilité d'excursions (à réserver sur place auprès de votre guide). (Pd.j+Din)

Jour 13 : Queenstown / Milford Sound / Te Anau (400 km) - Route impressionnante vers le Parc National du Fiordland (UNESCO), en longeant les rives du lac Wakatipu jusqu'à Te Anau. Croisière d'1h30 dans le décor grandiose des fjords du Milford Sound, le long de montagnes zébrées de cascades, dont le majestueux Mitre Peak (1695 m). (Pd.j+D.j pique-nique+Din)

Jour 14 : Te Anau / Mt Cook (380 km) - Route à travers les vergers de la région d'Otago puis le long du lac Pukaki, offrant une vue imprenable sur le Mont Cook (3755 m), point culminant de la Nouvelle-Zélande. Installation à votre hôtel et temps libre pour vous balader ou pour visiter le musée consacré au plus célèbre explorateur de la région, Sir Edmund Hillary, vainqueur de l'Everest. Soirée au planétarium, suivie d'une observation des étoiles dans le ciel austral (selon météo). (Pd.j+Din)

Jour 15 : Mt Cook / Christchurch (350 km) - Départ pour le lac Tekapo et ses eaux turquoise, où l'air serait le plus pur de tout l'hémisphère sud ! Arrêt à la jolie petite église du « Good Shepherd » et poursuite vers Christchurch. En option : survol des Alpes du Sud (50 min environ) pour un panorama unique sur le bassin Mackenzie, les Monts Cook et Tasman et les glaciers. (Pd.j+Din)

Jour 16 : Retour en France - Transfert en navette à l'aéroport et envol pour Paris. (Pd.j)

Jour 17 : Arrivée à Paris dans la matinée.





## Flânerie néo-zélandaise



1<sup>ÈRE</sup> DÉCOUVERTE de Paris à Paris - 18 jours / 15 nuits en autotour - 3 263 €\* TTC (3 142 € + 121 € taxes et surcharges)

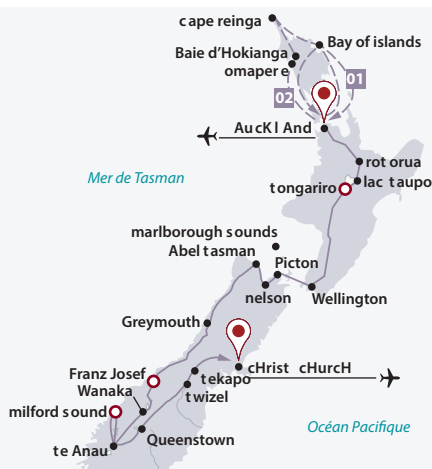

TNZ Sara Orme

○ Site classé au Patrimoine Mondial de l'UNESCO

### Circuit autotour

Un voyage au volant, avec location de véhicule + hôtels.

### Vos tarifs

**Sélection motels** : 3 263 €\*  
**Supplément confort (1<sup>re</sup> cat.)** :

à partir de 220 €

**Supplément B&B** : à partir de 916 € (p.déj inclus)

\* Prix TTC à partir de, par personne en chambre double - Vols internationaux à titre indicatif sur la compagnie Singapore Airlines.

**Inclus** : les vols internationaux, les taxes aériennes et surcharges (121 € révisables), la location d'un véhicule de catégorie économique (avec km illimités et assurance au tiers incluse), l'hébergement dans la catégorie choisie, la traversée en ferry des passagers et du véhicule le jour 7, la croisière de 2h dans le Milford Sound le jour 13.

**Non inclus** : les repas non mentionnés, les excursions et activités suggérées, les boissons et autres dépenses.

### Asia info

- Cet itinéraire peut aussi s'effectuer dans le sens Christchurch / Auckland moyennant une réduction tarifaire : nous consulter.
- Retrouvez les exemples d'hébergements p.80-81 et p.84-85.



TNZ Sara Orme

### L'esprit du voyage

Un voyage en toute liberté, au volant de votre voiture, pour découvrir à votre rythme les plus beaux sites de Nouvelle-Zélande, de l'Île du Nord à l'Île du Sud (ou vice versa). Let's go !

**Jour 1:** Envol de Paris pour Auckland.

**Jour 2:** Auckland - Transfert libre et installation à votre hôtel.

- ▶ Possibilité de prologue **un goût d'éden** - 3J/2N ou **merveilles du nord** - 5J/4N D'Auckland à Auckland - (p.82)

**Jour 3:** Auckland / Rotorua (230 km) - Prise en charge de votre véhicule et départ pour Rotorua. Pour les fans du Seigneur des anneaux, un crochet par Matamata s'impose pour voir les maisons des Hobbits dans le décor en vrai de « La Comté ». Sinon, direction Waitomo pour la visite de ses immenses grottes « éclairées » par des milliers de vers luisants.

**Jour 4:** Rotorua - Journée libre pour découvrir les environs de Rotorua, haut-lieu de la culture maorie et siège d'une intense activité géothermique. Suggestions : le parc naturel de Rainbow Springs, le centre culturel Te Puia, les villages de Whakarewarewa ou Mitai... avant de savourer un dîner traditionnel « Hangi » lors d'une soirée maorie (voir p.81).

**Jour 5:** Rotorua / Tongariro (180km) - En quittant Rotorua, ne manquez pas le site volcanique de Wai-O-Tapu. Puis route jusqu'à Tongariro, en passant par les chutes de Huka et le lac Taupo.

**Jour 6:** Tongariro / Wellington (330 km) - Départ pour la capitale, Wellington. Prévoyez une arrivée en début d'après-midi pour profiter du musée Te Papa, de l'animation autour

de Cuba Street et du panorama depuis le Mont Victoria.

**Jour 7:** Wellington / Abel Tasman (ferry + 200 km) - Traversée en ferry (3h) avec votre véhicule, à travers les superbes paysages marins des Marlborough Sounds, pour rejoindre Picton sur l'Île du Sud. Poursuite vers Abel Tasman, via la région viticole de Blenheim ou la charmante bourgade de Nelson.

### Les points forts

- Une formule autotour idéale pour les voyageurs autonomes
- Des hébergements pré-réservés à chaque étape pour rouler l'esprit tranquille
- La possibilité d'enrichir votre voyage, pour aller encore plus loin

**Jour 8:** Abel Tasman - Journée libre pour explorer le magnifique Parc National d'Abel Tasman, à pied ou en bateau (voir p.85).

**Jour 9:** Abel Tasman / Greymouth (290 km) - Belle route panoramique vers la côte ouest, le long de la rivière Buller. Arrêt possible au Cap Foulwind, réputé pour ses colonies d'otaries, ou à Punakaiki pour observer les étonnantes « Pancakes Rocks », rochers sculptés par les vagues, aux airs de crêpes empilées.

**Jour 10:** Greymouth / Franz Josef (170 km) - Juste après Greymouth, faites une halte à Hokitika, la capitale du jade. Puis cap au Sud, vers les glaciers de Franz Josef et Fox, extraordinaires coulées de glace bordées d'une végétation luxuriante. Survol en hélicoptère en option (voir p.85).

**Jour 11:** Franz Josef / Wanaka (290 km) - Sur la route, *again*... entre forêts, eaux vives et plages sauvages, jusqu'à Wanaka, l'un des lieux de villégiature préférés des Néo-zélandais, au bord du lac

éponyme. Quelques sentiers de randonnée vous offriront de très beaux points de vue sur la région.

**Jour 12:** Wanaka / Te Anau (230 km) - Départ pour Arrowtown, où flotte le souvenir de la ruée vers l'or au siècle dernier. Puis direction le lac Wakatipu et Te Anau, porte d'entrée du Parc National du Fiordland (UNESCO).

**Jour 13:** Te Anau / Queenstown (410 km) - Départ matinal pour le Milford Sound, pour embarquer sur la première croisière de la journée (environ 2h) dans le décor grandiose de ce fjord du bout du monde. Poursuite vers Queenstown dans l'après-midi.

**Jour 14:** Queenstown - Journée libre pour profiter de cette station de montagne attachante, appréciée autant pour sa gastronomie et sa douceur de vivre que pour sa culture sportive. Nombreuses excursions possibles (voir p.85).

**Jour 15:** Queenstown / Twizel ou Tekapo (230 km) - Départ pour Twizel à travers les vergers de la région d'Otago puis le long du lac Pukaki, offrant une vue imprenable sur le Mont Cook (3755 m), point culminant de la Nouvelle-Zélande. Puis coup d'œil aux eaux turquoise du lac Tekapo et à la jolie petite chapelle du « Good Shepherd ».

**Jour 16:** Twizel ou Tekapo / Christchurch (260 km) - Route pour Christchurch, la capitale de l'Île du Sud, et fin de journée libre dans cette ville agréable, à l'atmosphère très British.

**Jour 17:** Retour en France - Restitution de votre véhicule à l'aéroport et envol pour Paris.

- ▶ Possibilité d'extension **city-break à Singapour** ou **séjour dans les îles du Pacifique sud** (voir suggestions p.79)

**Jour 18:** Arrivée à Paris dans la matinée.



## explorez la Nouvelle-Zélande au volant



## Road trip en Nouvelle-Zélande

1<sup>ÈRE</sup> DÉCOUVERTE de Paris à Paris - 17 jours / 14 nuits en autotour - 2 784 €\* TTC (2 196 € + 588 € taxes et surcharges)

TNZ David Wall



TNZ Fred Road

 Site classé au Patrimoine Mondial de l'UNESCO**Circuit autotour**

Un voyage en toute autonomie, au volant d'un motorhome de location.

**Vos tarifs**

2 784 €\*

Supplément chambre individuelle (à Auckland et Christchurch) : à partir de 211 €

\* Prix TTC à partir de, par personne (base 2) en chambre double - Vols internationaux à titre indicatif sur la compagnie Emirates.

**Inclus** : les taxes aériennes et surcharges (588 € révisables), les vols internationaux, les hôtels mentionnés ou similaires (à Auckland et Christchurch), la location d'un motorhome moderne et confortable type Euro Tourer du jour 3 au jour 15 (avec couchette double, kitchenette, cabine de douche et toilettes), la traversée en ferry des passagers et du véhicule le jour 7, la croisière de 2h dans le Milford Sound le jour 13.**Non inclus** : les repas non mentionnés, les excursions et activités suggérées, les boissons et autres dépenses.**Asia info**

- Possibilité d'effectuer cet itinéraire dans le sens Christchurch / Auckland : nous consulter.
- Conditions de location du motorhome : voir p.109.

**L'esprit du voyage**

*On the road*, pour une grande traversée de la Nouvelle-Zélande du Nord au Sud, à bord d'un motorhome... littéralement, votre « maison à moteur ». Au programme, des miles et des miles d'horizons vierges, des noms qui font fantasmer même les plus blasés et surtout, surtout, des paysages à couper le souffle ! Un voyage dans le voyage, pour un road movie vraiment pas comme les autres : le vôtre.

**Jour 1: Envol de Paris pour Auckland.****Jour 2 : Auckland** - Arrivée à l'aéroport, transfert libre et installation au Sudima Hotel Auckland Airport (4\*).**Jour 3: Auckland / Rotorua (230 km)** - Prise en charge de votre motorhome puis direction Rotorua, haut-lieu de la culture maorie. En chemin, ne manquez pas Waitomo et ses immenses grottes peuplées de vers luisants.**Jour 4: Rotorua** - Découverte de cette ville renommée pour son intense activité géothermique. Profitez-en pour vous prélasser dans l'une des nombreuses piscines thermales de la région ou pour savourer un dîner « Hangi » traditionnel (voir p. 81).**Jour 5: Rotorua / Tongariro (180 km)** - Visite du site de Wai-O-Tapu, célèbre pour ses bains bouillonnants et ses geysers pouvant atteindre 20 m de hauteur ! Poursuite vers les chutes de Huka et le lac Taupo, le plus grand du pays, formé il y a quelques milliers d'années suite à une éruption volcanique. Arrivée au Parc National de Tongariro, classé au Patrimoine Mondial de l'UNESCO.**Jour 6 : Tongariro / Wellington (330 km)** - Possibilité de randonnée dans le parc puis route vers la

capitale néo-zélandaise, Wellington.

**Jour 7 : Wellington / Abel Tasman (ferry + 200 km)** - Traversée en ferry du détroit de Cook avec votre véhicule, à travers les superbes paysages marins des Marlborough Sounds, pour rejoindre Picton sur l'île du Sud. Poursuite via les vignobles de Blenheim vers Nelson, porte d'entrée du Parc National d'Abel Tasman.**Les points forts**

- Une formule autotour originale, au volant d'un motorhome (camping-car)
- Des étapes suggérées pour ne rien rater des « must » des deux grandes îles de Nouvelle-Zélande...
- ... mais c'est vous qui décidez, en totale liberté, selon vos envies et à votre rythme !
- La possibilité d'enrichir votre voyage, pour aller encore plus loin

**Jour 8 : Abel Tasman** - Journée libre pour explorer le parc, à pied ou en bateau (voir p.85), entre plages dorées bordées d'eaux translucides et falaises de granit taillées par l'érosion.**Jour 9 : Abel Tasman / Greymouth (280 km)** - Belle route panoramique pour rejoindre le Cap Foulwind, réputé pour ses colonies de lions de mer, puis Punakaiki et ses étonnants « Pancake Rocks », formations rocheuses sculptées par les vagues, en forme de crêpes empilées.**Jour 10 : Greymouth / Glaciers (170 km)** - Départ pour les glaciers de Franz Josef et Fox, spectaculaires coulées de glace dévalant la montagne, entre forêts et océan. Possibilité de marche guidée et de survol en hélicoptère avec dépose (voir p.85).**Jour 11: Glaciers / Queenstown (350 km)** - Départ pour Queenstown via la petite ville de Wanaka, au bord

du lac éponyme, puis Arrowtown, qui connut son heure de gloire lors de la ruée vers l'or au siècle dernier.

**Jour 12 : Queenstown** - Journée libre pour profiter de cette station de montagne attachante, appréciée autant pour sa gastronomie et sa douceur de vivre que pour sa culture sportive. Nombreuses excursions possibles (voir p.85).**Jour 13 : Queenstown / Milford Sound / Te Anau (400 km)** - Route splendide vers le Parc National du Fjordland (UNESCO), en longeant les rives du lac Wakatipu jusqu'à Te Anau, et embarquement pour une croisière (2h environ) dans le décor grandiose des fjords du Milford Sound, le long de montagnes zébrées de cascades, dont le majestueux Mitre Peak (1695 m).**Jour 14: Te Anau / Tekapo (430 km)** - Départ pour la région agricole d'Otago et le superbe lac Pukaki, offrant une vue imprenable sur le Mont Cook (3755 m), point culminant de la Nouvelle-Zélande. Puis continuation vers le lac Tekapo.**Jour 15 : Tekapo / Christchurch (240 km)** - Balade autour du lac Tekapo et arrêt à la jolie petite chapelle du « Good Shepherd ». Poursuite vers Christchurch et restitution de votre véhicule. Nuit au Sudima Hotel Christchurch Airport (3\*).**Jour 16: Retour en France** - Journée libre pour vous reposer ou flâner dans Christchurch, la capitale de l'île du Sud, à l'atmosphère très British, avant de vous envoler pour Paris.

► Possibilité d'extension  
dans les îles du Pacifique sud  
(voir suggestions p.79)

**Jour 17: Arrivée à Paris** dans la journée.

TNZ Miles Holden



# La Nouvelle-Zélande en autotour et quelques



## Les jumelles des antipodes



GRAND CLASSIQUE de Paris à Paris - 19 jours / 16 nuits en autotour - 3 362 €\* TTC (3 241 € + 121 € taxes et surcharges)



TNZ Miles Holden

○ Site classé au Patrimoine Mondial de l'UNESCO

### Circuit autotour

Un voyage au volant, avec location de véhicule + hôtels.

### Vos tarifs

Sélection motels : 3 362 €\*  
Supplément confort (1<sup>er</sup> cat.) :

à partir de 326 €

Supplément B&B : à partir de 1 163 € (p.déj inclus)

\* Prix TTC à partir de, par personne en chambre double - Vols internationaux à titre indicatif sur la compagnie Singapore Airlines.

**Inclus :** les vols internationaux, les taxes aériennes et surcharges (121 € révisables), la location d'un véhicule de catégorie économique (avec km illimités et assurance au tiers incluse), l'hébergement dans la catégorie choisie, la traversée en ferry des passagers et du véhicule le jour 8, la croisière de 2h dans le Milford Sound le jour 14.

**Non inclus :** les repas non mentionnés, les excursions et activités suggérées, les boissons et autres dépenses.

### Asia info

- Cet itinéraire peut aussi s'effectuer dans le sens Christchurch / Auckland moyennant une réduction tarifaire : nous consulter.
- Retrouvez les exemples d'hébergements p.80-81 et p.84-85.



TNZ Lac Taupo

### L'esprit du voyage

C'est parti pour un grand road trip à travers les paysages inouïs de la Nouvelle-Zélande, entre culture maorie et volcans majestueux, lacs étincelants et fjords prodigieux. Un voyage au fil de la nature et de ses quatre éléments. Renversant !

Jour 1: Envol de Paris pour Auckland.

Jour 2 : Auckland - Transfert libre et installation à votre hôtel.

► Possibilité de prologue  
**un goût d'éden** - 3J/2N

ou **merveilles du nord** - 5J/4N  
D'Auckland à Auckland - (p.82)

Jour 3 : Auckland / Coromandel (170 km) - Prise en charge de votre véhicule et route pour la péninsule de Coromandel, parc national aux plages de sable blanc bordées d'eaux claires et riche en espèces sauvages.

Jour 4 : Coromandel / Rotorua (215 km) - Départ vers Rotorua, siège d'une intense activité géothermique et cœur de la civilisation maorie.

Jour 5 : Rotorua - Journée d'exploration de la région, entre sources chaudes, geysers et traditions maories, fièrement exposées dans le Maori Arts & Crafts Institute de Te Puia.

Jour 6 : Rotorua / Taupo / Napier (220 km) - Route pour le lac Taupo, le plus grand du pays, que vous pourrez découvrir en bateau. Puis direction les vignobles de Hawke's Bay et la jolie ville côtière de Napier, à l'étonnante architecture Art Déco.

Jour 7: Napier / Wellington (335 km) - Départ pour Wellington, via le charmant village de Martinborough, et temps libre pour flâner dans la coquette capitale néo-zélandaise

ou profiter du splendide panorama depuis le Mont Victoria.

Jour 8 : Wellington / Picton / Nelson (ferry + 110 km) - Traversée en ferry (3h) du détroit de Cook avec votre véhicule, à travers les fantastiques paysages marins des Marlborough Sounds, pour rejoindre Picton sur l'Île du Sud. Poursuite vers la bourgade de Nelson, réputée pour la douceur de son climat.

Jour 9 : Nelson - Journée libre pour explorer le magnifique Parc National d'Abel Tasman, à pied ou en bateau (voir p.85).

### Les points forts

- Une formule autotour idéale pour les voyageurs autonomes
- Des hébergements pré-réservés à chaque étape pour rouler l'esprit tranquille
- Les plus beaux sites de Nouvelle-Zélande, du Nord au Sud...
- ... et des étapes plus secrètes, comme la ville Art Déco de Napier ou la péninsule d'Otago
- La possibilité d'enrichir votre voyage, pour aller encore plus loin

Jour 10: Nelson / Greymouth (330 km) - Route vers le Sud. Arrêt possible au Cap Foulwind pour observer les lions de mer et autres otaries, ou à Punakaiki pour découvrir le parc de Paparoa et les étranges « Pancakes Rocks », rochers sculptés par les vagues, aux airs de crêpes empilées.

Jour 11: Greymouth / Franz Josef (190 km) - Juste après Greymouth, faites une halte à Hokitika, la capitale du jade. Puis cap sur les glaciers de Franz Josef et Fox, extraordinaires coulées de glace dévalant la montagne, entre forêts et océan. Possibilité de marche guidée et de survol en hélicoptère avec dépose (voir p.85).

Jour 12: Franz Josef / Queenstown (400 km) - Départ pour Queenstown via la petite ville de Wanaka, au bord

du lac éponyme, ou Arrowtown, qui connut son heure de gloire lors de la ruée vers l'or au siècle dernier.

Jour 13: Queenstown - Journée libre pour profiter de cette station de montagne attachante, où il fait (très !) bon vivre. Nombreuses excursions possibles (voir p.85).

Jour 14 : Queenstown / Milford Sound / Te Anau (405 km) - Superbe route panoramique pour rejoindre le Parc National du Fiordland (UNESCO), en longeant les rives du lac Wakatipu jusqu'à Te Anau, et embarquement pour une croisière (environ 2h) dans le décor grandiose des fjords du Milford Sound, le long de montagnes zébrées de cascades, dont le majestueux Mitre Peak (1695 m).

Jour 15: Te Anau / Dunedin (290 km) - Départ pour la ville côtière de Dunedin, au charme très écossais et dont les plages sont le refuge de nombreux phoques et manchots. Pour approcher cette faune marine, possibilité de croisière autour de la magnifique péninsule d'Otago (voir p.85).

Jour 16: Dunedin / Tekapo (300 km) - Route vers le Nord, via la belle plage de Moeraki et ses curieux rochers sphériques et le merveilleux lac Tekapo, célèbre pour ses eaux laiteuses aux teintes turquoise et sa petite chapelle du « Good Shepherd ».

Jour 17 : Tekapo / Christchurch (240 km) - Départ pour Christchurch et fin de journée libre dans la capitale de l'Île du Sud, à l'atmosphère British et provinciale.

Jour 18 : Retour en France - Restitution de votre véhicule à l'aéroport et envol pour Paris.

► Possibilité d'extension  
**cit y-break à Singapour**  
ou **séjour dans les îles du Pacifique sud**  
(voir suggestions ci-contre)

Jour 19 : Arrivée à Paris dans la matinée.



# suggestions pour jouer les prolongations

## VOS DÉTOURS OU EXTENSIONS



T.&B.Morandi

### City-break à Singapour

A l'aller ou au retour, profitez de votre escale à Singapour pour (re)découvrir cette cité-Etat sensationnelle... verte et futuriste, traditionnelle et furieusement tendance !

Prix à partir de **348 €\***   
 Séjour chic et branché à l'hôtel The Quincy (4\*)  
 4 jours / 3 nuits



JFC Kirkland

### Escapade au Vanuatu

Après les montagnes et les lacs de Nouvelle-Zélande, offrez-vous une parenthèse enchantée au cœur de la Mélanésie... dans le sillage de Bougainville et de James Cook.

Prix à partir de **732 €\***   
 Séjour inédit au superbe The Havannah sur l'île d'Efate (p.102)  
 4 jours / 3 nuits



Six Senses Fiji

### Rêverie aux Fidji

Une échappée belle vers l'un des plus féériques archipels du Pacifique Sud, dans le confort ultra-raffiné d'un resort de carte postale... LA nouvelle adresse des îles Mamanuca.

Prix à partir de **1 410 €\***   
 Séjour d'exception au sublime Six Senses Fiji (p.105)  
 4 jours / 3 nuits



Cook Island Tourism

### Romance aux Îles Cook

Une pause cool et ensoleillée dans le décor paradisiaque de Rarotonga, entre lagon turquoise et plage de sable blanc... pour un séjour au doux parfum polynésien.

Prix à partir de **792 €\***   
 Séjour Robinson de luxe au Little Polynesian à Rarotonga (p.106)  
 4 jours / 3 nuits



# Hobbits, Maoris et volcans...



## Entre ciel et océan, rencontre avec la « terre du long nuage blanc »

Si le charme d'Auckland mérite qu'on séjourne dans cette ville amoureuse de la mer, le voyageur curieux ne manquera pas de partir à la découverte de l'île du Nord pour aller à la rencontre des traditions maories à Rotorua, des plages de Coromandel et du magnifique chaos minéral du Parc National de Tongariro. Riche en centres d'intérêts humains et naturels, l'île du Nord abrite de très anciennes coutumes polynésiennes dans le décor fantastique de lacs bouillonnants et de volcans.

**explorez** l'île du Nord en profitant pleinement de tout ce qu'elle a à offrir : randonnées sur le volcan Ruapeu, croisière dans la baie d'Auckland à bord d'un bateau de l'America's Cup, excursion dans les vignobles de Waiheke ou sur les lieux du tournage du Seigneur des Anneaux...

**Parcourez** au volant les péninsules sauvages de Bay of Islands et de Coromandel (p.82 et 83), avec leurs charmants villages d'artistes et leur faune marine.

**sortez des sentiers battus** en vous imprégnant de la culture maorie ou en vous rendant sur White Island, un volcan fumant au milieu de l'Océan Pacifique.

### Votre choix d'hôtels à Auckland

#### Bon plan

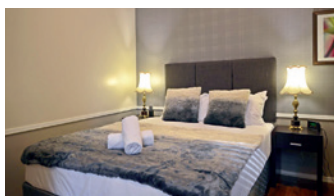

#### AUCKLAND CITY HOTEL

138 ch. - 1<sup>re</sup> cat. ◆◆◆◆

En plein centre-ville, à quelques minutes à pied de toutes les animations et du port, un hôtel agréable établi dans un ancien bâtiment de 1912 et proposant des chambres modernes et confortables. Restaurant, bar, piscine, location de vélos.

70 €\* Standard.

#### Coup de cœur

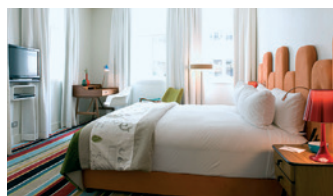

#### HOTEL DEBRETT

25 ch. - 1<sup>re</sup> cat. sup. ◆◆◆◆+

Boutique-hôtel élégant et très bien placé, dans un bâtiment ancien soigneusement relooké. Grandes chambres cosy et chaleureuses, décorées dans un style contemporain aux couleurs vives, avec wifi gratuit et lecteur DVD. Bonne table et bar funky, aménagé dans un esprit Art Déco.

164 €\* Classic - 188 €\* Superior (p.déj inclus pour les 2 cat.).

#### Valeur sûre



#### SUDIMA LAKE ROTORUA

250 ch. - 1<sup>re</sup> cat. sup. ◆◆◆◆

Bien situé sur les rives du lac, en plein centre-ville, à 2 min à pied des « bains polynésiens » et du musée de Rotorua, un hôtel confortable avec piscine, bains à remous, massages, restaurant, bar et soirées maories.

73 €\* Economy Plus - 86 €\* Superior.

#### Comme à la maison

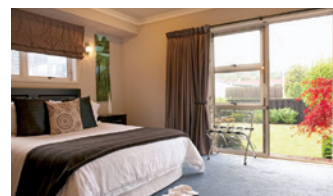

#### B&B @ THE REDWOODS

2 ch. - B&B

Situé à 5 min du centre, ce petit B&B lové dans la verdure offre un excellent service. 2 chambres au décor moderne et sobre avec chacune une petite terrasse privée donnant sur le jardin, un lieu idéal pour déguster un bon verre de vin néo-zélandais tranquillement installé. Votre hôte Vivien, passionné de voyages, vous donnera toutes les informations nécessaires pour découvrir la région.

131 €\* Koru Suite (p.déj inclus).

\* Prix à partir de, par personne en chambre double.



# L'Île du Nord fait son show !

## Votre choix d'hôtels dans l'Île du Nord

### à Bay of Islands



#### APPLEDORE LODGE

3 chambres et 1 cottage - B&B

Situé sur les collines à 10 min de route de Paihia, une adresse pleine de charme dans un beau cadre de nature, au bord de la rivière Waitangi. Ce B&B offre un cottage et des chambres toutes équipées ainsi qu'une piscine et de belles balades à faire dans les alentours.

75 €\* Victoria room (p.déj inclus).

### à Coromandel

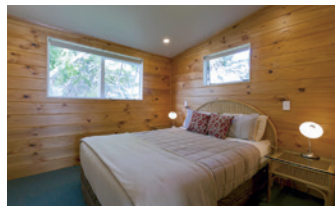

#### PAUANUI PINES MOTOR LODGE

21 chambres - motel

Des bungalows confortables et fonctionnels avec un coin salon et un coin chambre avec terrasse. Un excellent point de départ pour découvrir la péninsule de Coromandel et ses nombreux attraits. Piscine, barbecue, court de tennis et vélos à votre disposition.

80 €\* 1 bedroom unit.

### à Tongariro

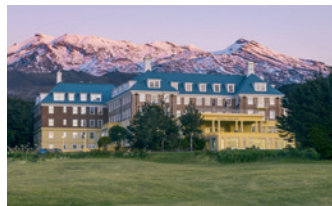

#### CHATEAU TONGARIRO HOTEL

106 ch. - charme ♦♦♦♦

En plein cœur du magnifique Parc National de Tongariro, au pied des montagnes aux neiges éternelles et des volcans toujours actifs, ce château construit en 1929 saura vous accueillir de manière élégante et chaleureuse. Restaurant, cafés, lounge, piscine, sauna, tennis, salle de gym, billard, cinéma.

99 €\* Premium.

### à Wellington

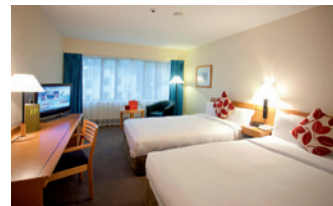

#### CQ COMFORT HOTEL WELLINGTON

114 ch. - 1<sup>re</sup> cat. ♦♦♦♦

Très proche du musée Te Papa et des quartiers commerçants de la capitale, cet hôtel agréable aux chambres confortables se situe dans un secteur calme et central à la fois. Bar, restaurant, gym et piscine (chauffée).

65 €\* Standard.

## Vos excursions dans l'Île du Nord



TNZ Sara Orme



TNZ



TNZ James Hereimaia



TNZ Eric Lindberg

**En voilier sur le port (1h30)** - Découvrez la baie d'Auckland, rendue célèbre par l'America's Cup, avec cette croisière guidée sur un voilier.

Quotidien au départ d'Auckland - 86 €\*\*

**La trilogie de la Terre du Milieu (pass activités)** - Sur votre route entre Auckland et Rotorua, ne manquez pas les « must » à découvrir : la grotte souterraine de vers luisants à Waitomo, les maisons des Hobbits à Matamata et la visite de Te Puia pour vous familiariser avec l'activité géothermique de Rotorua et la culture maorie avec un dîner-spectacle « hangi ».

Quotidien : 277 €\*\*

**Une soirée maorie** - Une initiation à la culture maorie au sein d'un village traditionnel situé dans la forêt, pour une découverte de ses rituels, ses danses et sa musique. Un voyage dans le temps sur les traces de la Nouvelle-Zélande d'antan avec un dîner traditionnel « hangi » et une balade dans la nature sous la conduite d'un ranger pour admirer la féérie des vers luisants dans la nuit. Quotidien au départ de votre hôtel à Rotorua. (Din) : 100 €\*\*

**Survol de White Island (3h)** - Approche du cratère de White Island, volcan actif au cœur du Pacifique, en hélicoptère et dépose sur le sentier qui en fait le tour. Balade à pied (1h) en surplomb des vieilles mines de sulfures avant la redescente en hélicoptère.

Quotidien au départ de Rotorua : 856 €\*\*

\*Prix à partir de, par personne en chambre double.

\*\* Prix à partir de, par personne.



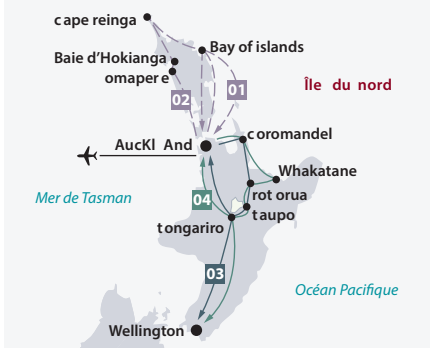

# D'Auckland à Wellington,

## 01 Un goût d'édén autotour 1<sup>ÈRE</sup> DÉCOUVERTE dans la Baie des Îles d'Auckland à Auckland - 3 jours / 2 nuits - 217 €\*



### L'esprit du voyage

Entre plages de sable blanc, falaises escarpées et forêts de kauris géants, un avant-goût du paradis terrestre.

**Jour 1 : Auckland / Bay of Islands (230 km)** - Prise en charge de votre véhicule puis route le long de la côte pour découvrir des forêts de kauris géants et leur musée à Matakoho, des ports de pêche et des plages à perte de vue, les magnifiques lacs Kwai Iwi, avant d'arriver sur Bay of Islands à Paihia, porte d'entrée des 144 îlots de la baie.

**Jour 2 : Bay of Islands** - Une journée à votre guise sur la terre historique du traité de Waitangi, acte de naissance

de la nation, avec la ville historique de Russell, balade en bateau pour admirer les dauphins, ou encore nombreux spectacles maoris disponibles en soirée.

**Jour 3 : Bay of Islands / Auckland (230 km)** - Journée à profiter de la baie avant de prendre la route du retour pour Auckland.

### Asia info

- Cet autotour peut être inséré en prologue le jour 3 des circuits p.76 et p.78 : nous consulter.



TNZ Chris McLennan



TNZ Mike Heydon

## 02 Merveilles du Nord autotour 1<sup>ÈRE</sup> DÉCOUVERTE dans le Northland d'Auckland à Auckland - 5 jours / 4 nuits - 404 €\*



Graphic Obsession



TNZ Northland Adventure

### L'esprit du voyage

Une découverte complète des merveilles du Northland entre forêts de kauris, dunes de sable, phare du bout du monde et baies aux mille îles...

**Jour 1: Auckland / Omapere (260km)** - Prise en charge de votre véhicule de location puis route pour le nord-ouest. En passant par Dargaville, goûtez la kumara, la patate douce maorie, c'est la grande spécialité locale. L'après-midi, découvrez le Parc National de la Waipoua Forest, la plus grande forêt de kauris.

**Jour 2: Omapere** - La baie d'Hokianga offre de nombreuses activités : randonnées en bord de mer ou en forêt, la visite du joli village colonial de Rawene mais l'attraction principale sera sans doute de louer un surf pour glisser le long de la dune de sable jusqu'à la mer, un toboggan géant qui amusera petits et grands.

**Jour 3 : Omapere / Cape Reinga / Bay of Islands (420 km)** - Une journée qui vous permettra d'approcher l'une des icônes de la Nouvelle-Zélande, le phare de Cape Reinga, trônant face à l'océan, là où la Mer de Tasman

rencontre l'Océan Pacifique. Vous pourrez également admirer la plage de Ninety Mile Beach, longue de 90 km... Sur la côte est, arrêtez-vous à la Waitangi National Reserve, lieu où a été signé le traité entre les Maoris et la couronne d'Angleterre le 6 février 1840.

**Jour 4 : Bay of Islands** - Une journée pour profiter de cet environnement enchanteur. En option, faites une croisière pour voir les dauphins, vous aurez peut-être même la chance de pouvoir nager avec eux.

**Jour 5 : Bay of Islands / Auckland (230 km)** - Journée à profiter de la baie avant de prendre la route du retour pour Auckland.

### Asia info

- Supplément en B&B à partir de 71 € par personne (p.déj inclus).
- Cet autotour peut être inséré en prologue le jour 3 des circuits p.76 et p.78 : nous consulter.



## road trips sur « l'île fumante »

### 03 Escapade sur l'Île du Nord autotour GRAND CLASSIQUE d'Auckland à Auckland (ou Wellington) - 5 jours / 4 nuits - 444 €\*

#### L'esprit du voyage

Un itinéraire au volant, qui relie les principaux sites de l'Île du Nord, de la péninsule de Coromandel bordée de forêts à la culture maorie de Rotorua et aux volcans du Parc National du Tongariro.

**Jour 1 : Auckland / Coromandel (150km)** - Prise en charge de votre véhicule de location puis route pour la péninsule de Coromandel. A Hot Water Beach, vous pourrez profiter de la particularité surprenante de la plage en créant votre propre bain à remous dans le sable à marée basse. Découvrez également la vie sauvage de Cathedral Cove et ses plages de sable blanc.

**Jour 2 : Coromandel / Rotorua (190 km)** - Roulez vers le Sud et le cœur de l'île. Découvrez Rotorua, siège d'une activité géothermique intense qui se manifeste en geysers, marmites bouillonnantes,

sources chaudes et de nombreuses attractions sur le même thème.

**Jour 3 : Rotorua** - Journée libre pour explorer la ville et ses environs.

**Jour 4 : Rotorua / Tongariro (180 km)** - Route pour le magnifique Tongariro National Park en passant par le lac Taupo. Avec ses hauts volcans en activité, vous découvrirez de nombreuses balades à pied, notamment la randonnée du Tongariro Alpine Crossing (prévoir dans ce cas une nuit supplémentaire).

**Jour 5 : Tongariro / Auckland ou Wellington (330 km)** - Retour à Auckland ou continuation jusqu'à Wellington, la capitale de Nouvelle-Zélande. Possibilité de prolonger votre périple avec nos suggestions d'autotours dans l'Île du Sud (p.86 et 87).

Asia info \_\_\_\_\_

• Supplément en B&B à partir de 282 € par personne (p.déj inclus).



### 04 Volcans et Maoris autotour ENVIES BUISSONNIÈRES d'Auckland à Auckland (ou Wellington) - 7 jours / 6 nuits - 846 €\*



#### L'esprit du voyage

Volcans, bains bouillonnants, fumerolles et geysers sont les maîtres-mots de cet autotour. Une belle découverte pour les passionnés de géologie comme pour les curieux en quête de nouveaux émerveillements.

**Jour 1 : Auckland / Coromandel (150 km)** - Après avoir récupéré votre véhicule de location, direction la péninsule de Coromandel entre forêts et plages étincelantes. Prêlassez-vous à Hot Water Beach en creusant votre propre bain à remous à marée basse et marchez le long du littoral jusqu'à l'arche de Cathedral Cove.

**Jour 2 : Coromandel / Whakatane (250 km)** - Journée à profiter de la péninsule. Prenez le « bush train » (non inclus) à Coromandel Town pour une virée à travers la « Driving Creek Railway », une initiative originale à explorer. Route pour Whakatane dans l'après-midi.

**Jour 3 : Whakatane / Rotorua (90 km)** - Un volcan au milieu de l'océan... départ en bateau le matin, puis marche dans le cratère de White Island. Un masque et un casque seront fournis pour explorer cette merveille de la nature. Retour sur le bateau pour déjeuner. Soyez vigilant sur le retour, vous rencontrerez certainement des dauphins voire des baleines. Route pour Rotorua.

**Jour 4 : Rotorua** - Après le volcan de White Island, découverte de cette ville exceptionnelle, entre fumerolles et geysers. Et pourquoi ne pas terminer la journée par une soirée maorie avec un repas traditionnel « hangi » ? (Voir excursions p.81).

**Jour 5 : Rotorua / Tongariro (180 km)** - En chemin pour la prochaine étape, vous pourrez admirer les Huka Falls, et le lac Taupo. Quelques balades agrémenteront aussi votre route.

**Jour 6 : Tongariro** - Journée libre pour vous laisser le temps de randonner dans le parc national. Pour faire le Tongariro Crossing (7h de marche), une bonne condition physique est requise et il faut réserver les navettes auprès de votre hébergement la veille (la randonnée ne se termine pas là où elle commence).

**Jour 7 : Tongariro / Auckland ou Wellington (330 km)** - Retour à Auckland ou continuation jusqu'à Wellington, la capitale de Nouvelle-Zélande. Possibilité de prolonger votre périple avec nos suggestions d'autotours dans l'Île du Sud (p.86 et 87)... ou pourquoi ne pas découvrir le volcan actif Yasur au Vanuatu ? (p.102).

Asia info \_\_\_\_\_

• Excursion sur White Island le jour 3 incluse.  
• Supplément en B&B à partir de 400 € par personne (p.déj inclus).



# Sur l'île du Sud, nature brute



TNZ Miles Holden

## Voyage sur grand écran, au rythme des fjords, des montagnes et des glaciers

L'île du Sud est montagneuse et sauvage. Le décor naturel de son cœur de cimes enneigées qui domine des lacs aux éclats de pierres précieuses a inspiré les cinéastes, tandis que sa côte dentelée cache des fjords profonds. Son relief spectaculaire est un formidable terrain de jeux pour amoureux de la nature : marchez sur les glaciers, pagayez en rivière, contemplez les pingouins, observez les baleines... Evadez-vous, ouvrez grand les yeux et respirez à fond !

**vivez** des moments forts en admirant les paysages qui s'offriront à vous tout au long de votre route. Si vous cherchez un peu d'adrénaline, la Nouvelle-Zélande est le pays des sports extrêmes, c'est le moment de vous lancer !

**Faites-vous plaisir** et survolez les glaciers en hélicoptère, naviguez dans les fjords ou rencontrez les cachalots à Kaikoura (p.85).

**sortez des sentiers battus** et explorez Stewart Island ou encore les Catlins (p.87), des régions sauvages encore méconnues mais à la beauté incroyable.

### Votre choix d'hôtels à Christchurch

#### Valeur sûre



#### IBIS CHRISTCHURCH

155 ch. - 1<sup>re</sup> cat. ◆◆◆◆

Au centre de la ville, proche de tous les commerces et du cœur historique, un hôtel moderne proposant des chambres bien équipées pour un séjour confortable sans prétention. Restaurant, bar, salle de sport et parking.

65 €\* Standard.

#### Maison d'hôtes



#### ORARI BED & BREAKFAST

10 ch. - B&B

A 5 min du centre, face à la galerie d'art de Christchurch, cette maison historique de style victorien offre confort et charme avec ses chambres spacieuses et lumineuses donnant sur un jardin fleuri. Espace lounge et salle à manger pour vos petits déjeuners.

98 €\* Room ensuite (p.déj inclus).

#### Vue lac



#### COPTHORNE HOTEL & RESORT QUEENSTOWN LAKEFRONT

240 ch. - 1<sup>re</sup> cat. ◆◆◆◆+

Près de la rive du lac Wakatipu, avec de très beaux panoramas sur la montagne ou le lac, à seulement 5 minutes à pied du centre-ville de Queenstown, un hôtel très convivial proposant des chambres modernes et confortables. Restaurants, piscine, spa.

98 €\* Superior lakeview.

#### Côté charme

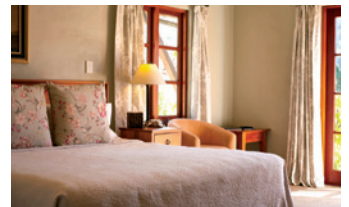

#### BROWNS BOUTIQUE HOTEL

10 ch. - charme ◆◆◆◆◆

Proche des quartiers animés de Queenstown, les chambres confortables offrent de superbes vues sur la baie avec la bien nommée chaîne des « Remarkables » en arrière-plan. Cheminée dans la salle de séjour et cour intérieure contribuent à l'atmosphère chaleureuse et « vieille Europe » du lieu.

191 €\* Deluxe (p.déj inclus).

\* Prix à partir de, par personne en chambre double.



## et sensations fortes

### Votre choix d'hôtels dans l'Île du Sud

#### à Abel Tasman



**MOTUEKA GARDEN MOTEL**  
18 ch. - motel

Un motel confortable et familial à Motueka, à une vingtaine de minutes du Parc National d'Abel Tasman. Studios et appartements de 1 à 2 chambres entièrement équipés, une petite piscine, un hébergement simple pour une étape à prix doux.

73 €\* Studio.

#### à Nelson



**KERSHAW HOUSE**  
4 ch. - charme ♦♦♦♦

A proximité des plages, restaurants et boutiques, une ravissante maison de 1929 confortablement et soigneusement aménagée avec terrasse donnant sur les jardins fleuris, salon cosy avec cheminée, wifi gratuit, parking. Une petite adresse coup de cœur pour un séjour romantique.

127 €\* Nelson (p.déj inclus).

#### à Franz Josef Glacier



**GLACIER VIEW MOTEL**  
15 ch. - motel

Proposant des appartements allant du studio au 2 pièces, cet hébergement est situé à 2 km du village de Franz et bénéficie d'un environnement calme au plus près de la nature. Restaurants à proximité, parking gratuit.

72 €\* Studio.

#### à Te Anau



**TE ANAU LODGE**  
6 ch. - charme

Un ancien couvent de 1936 réplacé dans près de 3 ha de terrain face au lac Te Anau et aux montagnes. Accueil chaleureux et intérieur cosy. Le petit déjeuner sera servi dans l'ancienne chapelle, les chambres sont spacieuses, certaines avec vue. Un beau point de départ pour découvrir la région des fjords.

131 €\* The Baptistry (p.déj inclus).

### Vos excursions dans l'Île du Sud



**Les baleines de Kaikoura (3h30 ou 1 journée)** - Embarquement pour aller à la rencontre des cétacés qui peuplent la région, orques, cachalots qui ont élu domicile à l'année, dauphins Hector, et leur cortège d'oiseaux marins.

Quotidien au départ de Kaikoura (3h30) - 138 €\* ou au départ de Christchurch (1 journée, déj inclus) - 315 €\*.

**Survol et dépose sur le glacier (20 min)** - Combinez la magie d'un survol en hélicoptère du glacier de Fox ou de Franz Josef avec une dépose au sommet, là où la glace est immaculée... un souvenir inoubliable !

Quotidien au départ de Fox ou de Franz Josef : 225 €\*.

**Croisière Milford Sound (2h15)** - Dans un superbe fjord étroit entre montagnes couvertes de végétation subtropicale, falaises abruptes, torrents et cascades grandioses, une croisière ressourçante au cœur de l'un des écosystèmes les



plus fragiles au monde.

Quotidien au départ de Milford : 90 €\*.

**Le son du silence (1 journée)** - Une journée dans le fjord de Doubtful Sound où vous traverserez le lac Manapouri puis la forêt primaire avant d'arriver au fjord pour une croisière de 3h. L'isolement du fjord Doubtful en fait un lieu calme et paisible pour une parfaite communion avec la nature.

Quotidien au départ de Manapouri : 216 €\* ou de Queenstown : 238 €. Possibilité de croisière de 2J/1N dans le fjord : nous consulter.

**Sur les traces du Seigneur des Anneaux (1/2 journée)** - En matinée ou l'après-midi, un combiné de descente de rivière en jetboat et une très belle marche en forêt sur les lieux de tournage du Seigneur des Anneaux. Autres excursions possibles sur les lieux de tournage : nous consulter.

Quotidien au départ de Queenstown : 216 €\*.



**A vélo autour de Queenstown (1/2 journée ou 1 journée)** - Une belle balade à VTT pour découvrir les beautés naturelles des environs de Queenstown (tous niveaux) avec 2 options : découverte à la 1/2 journée des somptueux paysages de l'Arrow River et des gorges de la Kawarau River ; ou le long du lac Wakatipu, Arrow River, Kawarau River, Gibbston Valley avec une dégustation de vin et déjeuner pique-nique en route pour la journée entière.

Quotidien au départ de Queenstown : 1/2 journée : 128 €\* - 1 journée : 174 €\*.

**Balade et kayak (1 journée)** - Une découverte sportive et ludique du Parc National d'Abel Tasman qui commence par une balade en kayak (2h) au pied des falaises spectaculaires, puis un transfert en bateau jusqu'à la plage de Onetahuti en admirant au passage les colonies de phoques de Tonga. Ensuite marche (1h30) sur les sentiers qui do-

minent Bark Bay et retour en bateau vers Marahau.

Quotidien de nov. à mars au départ de Kaikōteriteri : 131 €\*.

**Marche et croisière dans Abel Tasman (1 journée)** - Départ en bateau pour 1h de navigation jusqu'à la belle plage de Medlands Beach. Marche libre jusqu'à Anchorage (env. 4h / 10 km) entre plages, criques secrètes et forêt primaire. Retour en bateau jusqu'à Kaikōteriteri. Quotidien au départ de Kaikōteriteri : 65 €\*.

**La péninsule d'Otago (1/2 journée)** - La vie sauvage de la péninsule à contempler depuis le bus panoramique qui en fait le tour, puis à pied pour approcher l'habitat des pingouins aux yeux jaunes, et enfin depuis le bateau de croisière qui vous ramène au port. En chemin, vous croiserez des animaux protégés comme l'Albatros Royal ou le phoque endémique des eaux néo-zélandaises. Quotidien au départ de Dunedin : 130 €\*.



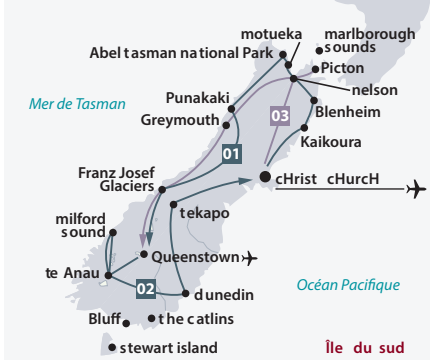

# Au bout du bout du monde...

## 01 Mer et glaciers autotour GRAND CLASSIQUE de Christchurch à Queenstown - 8 jours / 7 nuits - 1 199 €\*

### L'esprit du voyage

En prenant le volant, sillonnez la partie nord de l'île du Sud en décidant de vos curiosités et de vos rencontres. Des moments forts vous attendent avec une croisière incluse pour observer les baleines, la découverte du Parc National d'Abel Tasman et les superbes glaciers.

**Jour 1 : Christchurch / Kaikoura (180 km)** - Prise en charge de votre véhicule et route pour Kaikoura pour observer les baleines lors d'une croisière (incluse). C'est l'un des rares endroits au monde où l'on peut les observer toute l'année.

**Jour 2 : Kaikoura / Motueka (290 km)** - Départ pour Blenheim et sa région viticole. C'est le lieu idéal pour une dégustation de vin néo-zélandais. Passez un peu de temps dans la charmante petite ville de Nelson avant d'arriver à l'entrée du Parc National d'Abel Tasman.

**Jour 3 : Motueka** - Journée libre dans le parc d'Abel Tasman. Empruntez l'un des sentiers de randonnée qui vous emmènera de crique en crique à travers la forêt ou découvrez le parc

en croisière ou en kayak (en option p.85).

**Jour 4 : Motueka / Punakaki (270 km)** - Une belle journée qui commence par la route le long de la Buller River avant de rejoindre la côte Est au Cape Foulwind pour observer la colonie d'otaries. Continuation jusqu'aux « Pancake Rocks », étranges rochers que l'érosion de la mer fait ressembler à des crêpes empilées.

**Jour 5 : Punakaki / Franz Josef (220 km)** - Juste après Greymouth, Hokitika, la capitale du jade. Poursuite en direction de la région des glaciers, le Franz Josef et le Fox Glacier, spectaculaires coulées de glace bordées de végétation luxuriante. Survol en hélicoptère en option (p.85).

**Jour 6 : Franz Josef Glacier / Queenstown (350 km)** - Très belle route aux paysages variés entre forêt tropicale, torrents, lacs et plages sauvages, jusqu'à Queenstown, nichée au pied d'un lac et au cœur d'une superbe région de montagnes.

**Jour 7 : Queenstown** - Journée pour profiter des nombreuses animations de la région : randonnées dans les montagnes, rafting, jet boat, croisière dans les fjords (voir p.85)...



TNZ Chris McLennan

**Jour 8 : Queenstown** - Restitution de votre véhicule ou continuation avec l'itinéraire « Fjords et montagnes » ci-dessous.

Asia info \_\_\_\_\_

- Supplément en B&B à partir de 214 € par personne (p.déj inclus).

## 02 Fjords et montagnes autotour GRAND CLASSIQUE de Queenstown à Christchurch - 6 jours / 5 nuits - 799 €\*



### L'esprit du voyage

Une balade au volant qui privilégie le Sud et prend le temps de savourer pleinement les merveilles naturelles de cette région. De Queenstown, une ville où il fait bon vivre, à Tekapo entre montagnes et eaux turquoise, en passant par la route spectaculaire de Milford pour une croisière dans le fjord. Vous serez éblouis par tant de beauté.

**Jour 1 : Queenstown** - Prise en charge de votre véhicule de location et découverte de cette station de montagne réputée pour ses paysages et ses sports de plein air.

**Jour 2 : Journée libre à Queenstown**, où vous pourrez vous laisser tenter par l'une des nombreuses activités : randonnées, découverte de la ville à vélo, jet boat... Une multitude de possibilités s'offrira à vous pour agrémenter cette journée (voir excursions p.85).

**Jour 3 : Queenstown / Milford Sound / Te Anau**

(405 km) - Route impressionnante vers le Parc National du Fiordland classé par l'UNESCO, en longeant le lac Wakatipu jusqu'à Te Anau. Croisière de 2h dans les fjords (incluse) au cœur des cascades et chutes d'eau au pied du majestueux Mitre Peak (1695 m).

**Jour 4 : Te Anau / Dunedin (290 km)** - Traversée de l'île vers l'Est et arrivée à Dunedin, ville au charme très écossais, où il fait bon se promener sur les plages où s'ébattent phoques et manchots. Possibilité de croisière autour de la péninsule d'Otago pour approcher cette faune marine (voir excursions p.85).

**Jour 5 : Dunedin / Tekapo ou Twizel (300 km)** - Route vers le Nord, avec des escales au fil des plages aux curieux rochers comme celle de Moeraki puis à Tekapo, célèbre pour son lac aux eaux turquoise et sa petite chapelle, « Church of the Good Shepherd ».

**Jour 6 : Tekapo ou Twizel / Christchurch (245 km)** - Arrivée à Christchurch dans la journée, capitale de l'île du Sud, à l'atmosphère très britannique et provinciale.

Asia info \_\_\_\_\_

- Supplément en B&B à partir de 174 € par personne (p.déj inclus).

### LA BONNE IDÉE D'ASIA

**04** L'île du Sud en liberté - de Christchurch à Christchurch - 11 jours / 10 nuits - 1 650 €\*

Si vous avez du temps et que vous souhaitez explorer les moindres recoins de l'île du Sud, dans ce cas, combinez ces deux autotours pour un périple plus approfondi de l'île de Jade. « Émerveillement » sera le maître-mot de ce voyage devant toutes ces beautés naturelles de fjords, forêts, montagnes, glaciers, côtes sauvages et criques secrètes !



# escapades king size sur « l'île de jade »

**03 Le Sud express** autotour 1<sup>ÈRE</sup> DÉCOUVERTE de Picton (ou Christchurch) à Queenstown - 7 jours / 6 nuits - 850 €\* 

## L'esprit du voyage

L'essentiel de l'Île du Sud en un minimum de temps. Un itinéraire au départ de Christchurch ou en complément de l'un de nos autotours dans l'Île du Nord. Abel Tasman National Park, la région des glaciers ou encore Queenstown... contrastes saisissants et émerveillement seront au rendez-vous.

**Jour 1 : Picton ou Christchurch / Nelson (110 km ou 415 km)** - Prise en charge de votre véhicule puis route pour Nelson, la ville la plus ensoleillée de Nouvelle-Zélande, aux airs de Côte d'Azur.

**Jour 2 : Nelson** - Journée libre pour explorer le Parc National d'Abel Tasman. Découvrez le parc en kayak ou à pied (en option p.85). Une belle journée entre forêts verdoyantes et petites criques blondes.

**Jour 3 : Nelson / Greymouth (310km)** - Départ pour la côte orientale, sans manquer un arrêt au Cape Foulwind pour une rencontre avec les otaries. Balade dans le Parc National de Paparoa, bien connu pour ses formations rocheuses qui ressemblent à des crêpes empilées, les « Pancake Rocks ».

**Jour 4 : Greymouth / Franz Josef Glacier (180 km)** - Direction le Sud et la région des glaciers. Sur votre route, de beaux panoramas s'offriront à vous. Marche jusqu'à la base du glacier pour une vue d'ensemble sur ce géant de glace.

**Jour 5 : Franz Josef Glacier / Queenstown (350 km)** - Départ matinal et route pour Wanaka, chaleureuse petite ville au pied du lac du même nom, puis arrêt à Arrotown, ancien village prospère au temps de la ruée vers l'or. Arrivée à Queenstown, idéalement située entre lac et montagne.

**Jour 6 : Queenstown** - Journée libre pour profiter de la ville et de ses environs (excursions en option p.85). Cette station de montagne est très appréciée pour son lac et ses activités sportives telles que la randonnée, le rafting ou encore le jetboat... et pourquoi ne pas visiter le Milford Sound en excursion à la journée ?

**Jour 7 : Queenstown** - Restitution de votre véhicule et poursuite de votre voyage.

## Asia info

- Supplément en B&B à partir de 141 € par personne (p.déj inclus).



TNZ David Lambroughton



TNZ Ian Trafford

## L'ÎLE DU SUD HORS DES SENTIERS BATTUS



TNZ

### Stewart Island

30 km de route, 200 km de sentiers, Stewart Island est résolument une île pour les marcheurs. Au programme : pêche, promenade et repos. C'est le seul lieu où l'on peut voir le rare oiseau Kiwi dans son milieu naturel. Procurez-vous la brochure du DOC qui décrit toutes les promenades de moins d'une journée. Ne manquez pas Observation Rock, pour le point de vue sur Paterson Inlet et Ulva Island, véritable paradis pour oiseaux.

3 jours / 2 nuits à partir de 441 €\*\* par personne au départ de Bluff.



TNZ Miles Holden

### Les Catlins

Une côte sauvage et déchiquetée, entrecoupée de plages sublimes, de forêts luxuriantes fossilisées, de chutes d'eau et de curiosités géologiques, sans oublier une faune unique avec des manchots, dauphins, otaries, lions de mer et quelques éléphants de mer. Paradis des amoureux de la nature et des marcheurs, cette région est propice à la contemplation. Le Parc National de Papatowai offre de nombreuses randonnées et des paysages spectaculaires.

3 jours / 2 nuits à partir de 260 €\* par personne (à intégrer dans un autotour).



TNZ

### Marlborough Sounds

Encore un paradis pour randonneur. Ce vaste réseau de vallées et de montagnes, envahi par les eaux, n'a pas été creusé par des glaciers contrairement aux fjords du Sud. C'est ici que l'on trouve l'un des treks les plus réputés de Nouvelle-Zélande : le Queen Charlotte Track de 71 km. Ensoleillée, verdoyante et bordée d'eau émeraude, cette région est aussi propice au repos. Découvrez une partie du trek à pied, en kayak, à VTT ou encore à cheval.

3 jours / 2 nuits à partir de 270 €\* par personne (à intégrer dans un autotour).

\*Prix à partir de, par personne en chambre double (catégorie confort) avec voiture économique.

\*\* Prix à partir de, par personne en chambre double, croisière Paterson Inlet et Ulva Island avec marche incluse (anglophone).



# Carpe Diem en Nouvelle-Zélande



The Farm at Cape Kidnappers



Matakauri Lodge

Situation exceptionnelle, paysages à couper le souffle, convivialité de l'hospitalité néo-zélandaise, charme brut ou raffiné de l'hébergement... découvrez nos adresses « coups de cœur » pour être aux premières loges du spectacle d'une nature époustouflante.



The Lodge at Kauri Cliffs

## Relais & Châteaux



### THE FARM AT CAPE KIDNAPPERS

22 suites - lodge d'exception

Située sur 2 500 ha de pâturage avec une vue à 180° sur la baie de Hawke, une jolie ferme qui a su garder son charme d'antan. 22 suites, toutes face à l'océan, un service de qualité et une excellente table. Un golf de 18 trous, un spa et de magnifiques sentiers de randonnées seront au rendez-vous.

904 €\* Hilltop suite.



### THE LODGE AT KAURI CLIFFS

22 suites - lodge d'exception

Dans la baie de Matakauri, près de Paihia, un somptueux lodge lové dans un écrin de verdure face à l'océan. Une vue à couper le souffle, un service impeccable, le tout accompagné d'un golf 18 trous et d'un superbe spa.

904 €\* Suite.

\*Prix à partir de, par personne en chambre double (petit déjeuner et dîner inclus).





## Refuge alpin

### MATAKAURI LODGE - QUEENSTOWN

12 ch. - lodge d'exception

Sur les rives du lac Wakatipu, lové au cœur des montagnes alpines néo-zélandaises, un lieu à part pour un séjour 100% nature au bout du monde. Les douze luxueuses suites, réparties en huit cottages et quatre suites dans la maison principale, disposent toutes d'une véranda privée, d'une chambre avec coin salon et cheminée, et d'une salle de bains donnant sur le lac et les montagnes. Possibilité de louer une villa, « the owner's cottage » avec 4 chambres et un bain à remous sur le balcon. La décoration est raffinée, à la fois contemporaine et cosy, complètement en harmonie avec la nature environnante. Le lodge dispose d'une superbe salle à manger où il fait bon vivre, d'un spa et d'une piscine à débordement. Le restaurant propose une cuisine moderne et raffinée. Une belle réussite pour cette adresse signée Relais & Châteaux.

762 €\* Lodge - 981 €\* Suite. Petit déjeuner et dîner inclus dans les 2 catégories.

## Loin de tout

### AWAROA LODGE - ABEL TASMAN

26 ch. - lodge de charme

Un « Eco-break » en pleine nature, chaleureux et accueillant, point de départ idéal pour profiter des sentiers de randonnées au cœur du magnifique Parc National d'Abel Tasman. Entouré de forêts et de nombreux cours d'eau, Awaroa est uniquement accessible par la mer, à 1h30 de Kaiteriteri. Calme et reposant, vous n'aurez ni télévision, ni réseau téléphonique et vous n'aurez pas d'autre dérangement que le bruit des oiseaux... Une belle expérience au grand air, dans des décors de premier matin du monde.

109 €\* Standard - 146 €\* Superior Suite - Transferts A/R de Kaiteriteri : 84 € par personne.



## Fenêtre sur fjords

### FIORDLAND LODGE - TE ANAU

12 ch. - lodge d'exception

Situé au cœur du Parc National de Fiordland, classé au Patrimoine Mondial par l'UNESCO, c'est le point de départ idéal pour explorer les fjords Milford Sound et Doubtful Sound ainsi que toute la région d'une beauté exceptionnelle, entre montagnes et lac Te Anau. De la « Log cabin » dans un esprit chalet à l'« Executive suite » plus moderne et spacieuse dotée d'une cheminée, toutes les chambres offrent de magnifiques vues sur une nature grandiose. Service très soigné, cuisine délicate servie au coin du feu du restaurant très cosy ou en terrasse face au lac et aux montagnes. Votre séjour sera comblé par des expériences diverses pour profiter pleinement de la nature, entre balades, randonnées guidées en compagnie d'experts de la région, pêche, survols panoramiques, croisières dans les fjords, kayak ou encore balades à cheval... Lodge fermé de juin à août.

339 €\* Log cabin - 562 €\* Executive suite. Petit déjeuner et dîner inclus dans les 2 catégories.



\*Prix à partir de, par personne en chambre double.



# Les îles du Pacifique

Plages de rêve, cultures insulaires et lagons XXL



TPN/S.Ducandas



TPN/S.Ducandas

## Nouvelle-Calédonie L'archipel « far far away »

Un voyage en Nouvelle-Calédonie, c'est aller à la chasse aux trésors que ce petit coin de France garde jalousement à l'autre bout du monde : un cœur terrestre riche en minerais mais surtout en forêts denses ; une brousse généreuse pour randonner de villages kanaks en ranchs d'élevage, le lagon le plus grand du monde, aux fonds multicolores et des édens tropicaux somptueux, de l'Île des Pins aux Îles Loyauté. Un voyage en Nouvelle-Calédonie ravira les Robinsons en herbe.

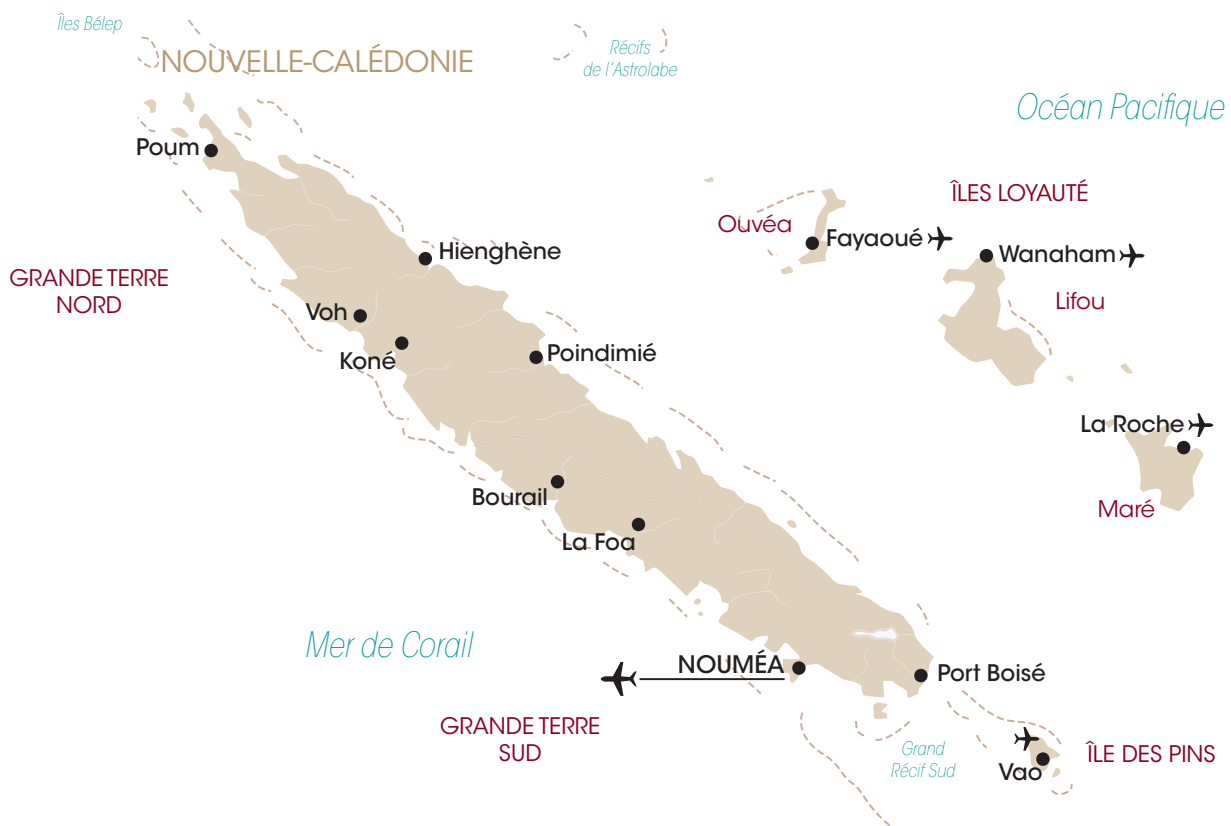



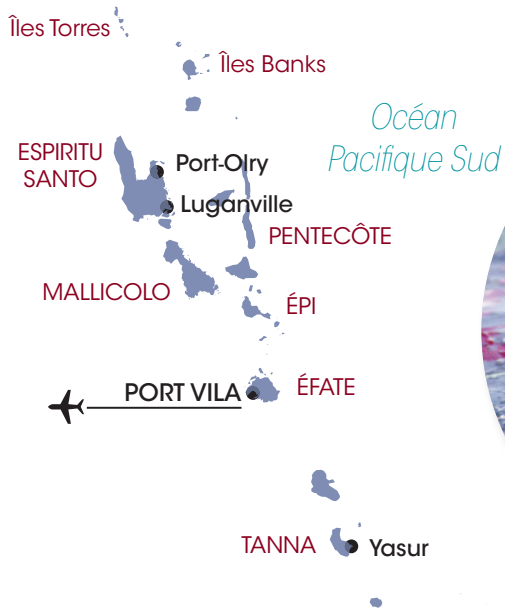

## Vanuatu

### Échappée belle en Mélanésie

Partir au Vanuatu, c'est voyager au cœur d'une Océanie encore traditionnelle, aller à la rencontre de ces 80 îles et îlots volcaniques du bout du monde, de leur mode de vie préservé, de leur nature sauvage exubérante et de la gentillesse incroyable de leurs habitants. Avis aux amateurs de plongée et de randonnée, un voyage au Vanuatu c'est une aventure douce originale, loin des circuits fréquentés, et riche de rencontres humaines et naturelles !

## Îles Fidji

### Un paradis au cœur de l'Océanie

Un voyage aux îles Fidji, c'est l'occasion d'aller au bout du monde, le rêve de tout vrai voyageur, et de découvrir des îles peu connues, qui réservent aux amateurs tous les bonheurs du Pacifique: montagnes couvertes de végétation, longues plages de sable blanc et fonds sous-marins magiques.

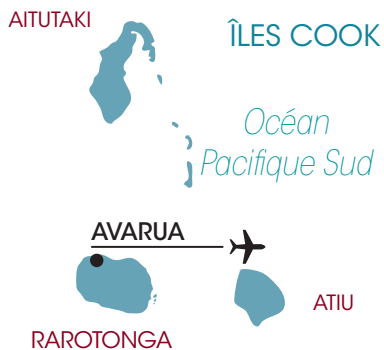
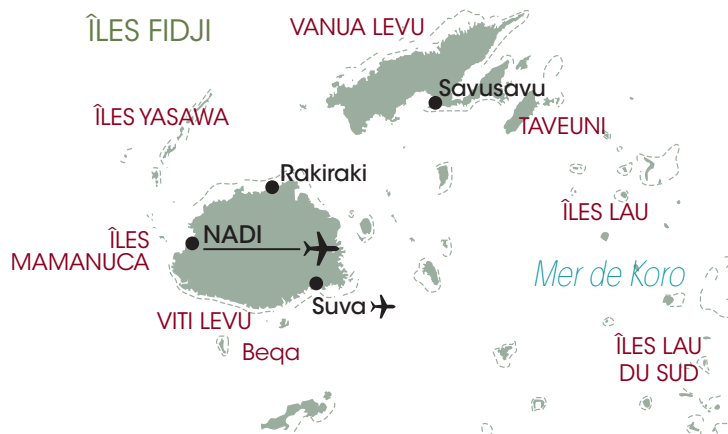

## Îles Cook

### Parfum de Polynésie

Petit archipel de 15 îles perdues au milieu du Pacifique, les îles Cook savent séduire : des lagons turquoise et poissonneux qui côtoient des volcans verdoyants, avec un accueil chaleureux sur des notes de ukulélé... une destination de rêve qui n'a rien à envier à sa voisine tahitienne.



# Grande Terre en autotour et quelques



## La Calédonie en roue libre



1<sup>ÈRE</sup> DÉCOUVERTE de Paris à Paris - 12 jours / 8 nuits en autotour - 2 790 €\* TTC (2 128 € + 662 € taxes et surcharges)



### Circuit autotour

Un voyage en liberté, avec location de véhicule + hôtels réservés à chaque étape.

#### Vos hôtels

Nouméa	Le Lagon	◆◆◆◆
Koné	Hôtel Hibiscus	◆◆◆◆
Hienghène	Koulnoué Village	◆◆◆◆
Poindimié	Tiéti	◆◆◆◆
Bourail	Betikure Parc Lodge	◆◆◆◆
Île des Pins	Kou-Bugny	◆◆◆◆

#### Vos tarifs

2 790 €\*  
Supplément chambre individuelle : à partir de 1 013 €

\*Prix TTC à partir de, par personne (base 2) en chambre double - Vols internationaux à titre indicatif sur la compagnie Air France. Départ jeudi et vendredi.

**Inclus :** taxes aériennes et surcharges (662 € révisables), les vols internationaux, les vols domestiques, les hôtels mentionnés ou similaires, les petits déjeuners, la location d'une voiture économique (avec km illimités et assurance multirisques incluse).

#### Asia info

- Conditions particulières et tarifs à confirmer pendant la période des fêtes de fin d'année : nous consulter.
- Possibilité d'effectuer ce programme sans l'Île des Pins : nous consulter.

### L'esprit du voyage

Prenez le volant pour une boucle essentielle autour de Grande Terre et ajoutez un détour vers le Nord, une extension vers le Sud ou vers les Îles Loyauté pour un tour d'horizon complet des beautés calédonniennes.

**Jours 1 et 2 :** Envol de Paris pour Nouméa.

**Jour 3 :** Arrivée à Nouméa. Transfert à votre hôtel. Reste de la journée libre.

**Jour 4 :** Nouméa / Koné (270 km) - Prise en charge de votre voiture et route vers le Nord, le long des grands domaines d'élevage et de collines recouvertes de niaoulis. Arrêts possibles au fort de Teremba, au village de Moindou, au musée de Bourail, non loin de la plage où vous pourrez déjeuner devant le « Bonhomme » de Bourail, avant de reprendre la route vers Koné, capitale de la Province Nord. (Pd.j)

**Jour 5 :** Koné / Hienghène (120 km) - Possibilité de visiter le « Cœur de Voh », rendu célèbre par Yann Arthus Bertrand (ou survol en ULM, à réserver sur place), et de monter sur le Mont Katepec pour admirer la formidable vue sur le lagon. L'après-midi, empruntez la transversale « Koné - Tiwaka » à travers des paysages grandioses où vivent les tribus Kanak. Allez au belvédère afin d'admirer la baie de Hienghène avec la « poule couveuse » et le « sphinx ». Arrivée à Hienghène. (Pd.j)

► Possibilité de détour  
**Le nord sauvage** - (p.93)  
De Koné à Hienghène (2J/2N)

► Possibilité de détour  
**Le grand sud** - (p.93)  
De Bourail à Nouméa (2J/2N)

**Jour 6 :** Hienghène / Poindimié (70 km) - Route vers Poindimié, point central de la côte est, et après-midi tranquille pour profiter de la plage de sable blanc face à l'hôtel ou possibilité de balade dans la vallée ou visite d'une tribu Kanak (à réserver sur place). (Pd.j)

**Jour 9 :** Journée libre à l'Île des Pins - Baignade dans cette immense piscine naturelle ou excursion dans la baie. (Pd.j)

**Jour 10 :** Île des Pins / Nouméa (avion) - Transfert à l'aéroport et envol pour Nouméa. Transfert à votre hôtel et reste de la journée libre. (Pd.j)

**Jour 11 :** Retour en France - Journée libre puis transfert à l'aéroport de Tontouta et vol de retour pour la France. (Pd.j)

### Les points forts

- La magnifique baie de Hienghène
- Les plages sauvages et les villages bucoliques de la côte est
- Un séjour idyllique à l'Île des Pins
- Des excursions ou des détours à la carte pour enrichir et personnaliser votre voyage

► Possibilité d'extension  
**dans les Îles Loyauté** - (p.93)  
De Nouméa à Nouméa (2J/2N)

**Jour 7 :** Poindimié / Bourail (140 km) - Départ pour Bourail avec arrêt possible à Ponérihouen, puis au pont de Houailou qui vous mènera à la magnifique cascade de Bâ où vous pourrez pique-niquer sur les rochers au pied du trou d'eau. Empruntez ensuite le Col des Roussettes pour rejoindre la région de Bourail. (Pd.j+Din)

**Jour 12 :** Arrivée à Paris dans la journée.

**Jour 8 :** Bourail / Nouméa / Île des Pins (160 km + avion) - Retour à Nouméa avec déjeuner conseillé à la table d'hôtes de Mamie Fogliani à Farino (à réserver à l'avance). Restitution de votre voiture à l'aéroport de Magenta puis vol pour l'Île des Pins et transfert à votre hôtel. (Pd.j)



TPN-S.Ducandas



# suggestions pour jouer les prolongations

## A Le Nord sauvage détour 1<sup>ÈRE</sup> DÉCOUVERTE de Koné à Hienghène - 2 jours / 2 nuits en autotour (à insérer le jour 5) - 300 €\*

### L'esprit du voyage

Une échappée hors sentiers aux frontières septentrionales de Grande Terre, région de brousse et de savane semée de ranchs, de vastes plaines d'herbes sèches et de pâturages aux airs de Far West... pour un autre regard sur l'île, entre villages pittoresques et eaux translucides.

**Jour 5 : Koné / Poum (155 km)** - Faites une boucle vers l'extrémité nord de Grande Terre pour voir le fameux « Cœur de Voh » cher à Yann Arthus Bertrand, la plage de Gatope, le village de Ouaco, l'église et les grottes de Koumac ou encore le site minier de Thiébaghi. Nuit à l'hôtel Malabou Beach (3\*). (P.déj)

**Jour 6 : Poum** - Journée de balade tranquille pour visiter le petit village de Poum, les îlots en face de votre hôtel et pourquoi pas savourer un bon déjeuner au Relais de Poingam, loin des foules. (P.déj)

**Jour 7 : Poum / Hienghène (180 km)** - Avant de redescendre vers Hienghène, découvrez le Diahot, le seul vrai fleuve de Calédonie, traversez l'île par le col de Crève-Cœur, faites une halte aux cascades de Colnett et Tao, prenez le bac sur la rivière Ouaième et profitez du point de vue du belvédère à Hienghène. (P.déj)

**Jours 8 à 14 : idem jours 6 à 12 du circuit « la calédonie en roue libre ».**



NCTPN

## B Le grand Sud détour 1<sup>ÈRE</sup> DÉCOUVERTE de Bourail à Nouméa - 2 jours / 2 nuits en autotour (à insérer le jour 8) - 410 €\*



NCTPS

### L'esprit du voyage

Âme Kanak et cœur Caldoche, culture mélanésienne et nature vierge... la pointe australe de Grande Terre est un concentré d'exotisme ! Une bien belle manière de boucler la boucle, avant de vous envoler vers les lagon de l'île des Pins.

**Jour 8 : Bourail / Port Boisé (250 km)** - Sur la route de Nouméa, bifurquez vers le Sud en direction de Port Boisé. En chemin, arrêts possibles à La Foa, au lac et au barrage de Yaté ou au magnifique Parc de la Rivière Bleue (fermé le lundi). Nuit à l'hôtel Kanua Tera Ecolodge (3\*). (P.déj)

**Jour 9 : Port Boisé** - Une belle journée de balade en pleine nature, à la découverte de Yaté, Unia, de la mission de Touaourou, des chutes de la Madeleine, du sentier botanique, du site de Netcha, de la cascade de Goro ou du cap de N'Dua (avec possibilité d'observer les baleines de mi-juillet à mi-septembre). (P.déj)

**Jour 10 : Port Boisé / nouméa / île des Pins (100 km + avion)** - Retour vers Nouméa avec arrêt conseillé au village de Prony ou à la fontaine du col de Plum. Possibilité également, pour les plus sportifs, de partir à l'ascension du Mont Dore (3h de marche - bonne condition physique requise). Restitution de votre voiture à l'aéroport de Magenta, envol pour l'île des Pins et transfert à votre hôtel. (P.déj)

**Jours 11 à 14 : idem jours 9 à 12 du circuit « la calédonie en roue libre ».**

## PROLONGEZ VOTRE VOYAGE

par une escapade balnéaire dans les petits paradis des Loyauté



### Extension sur l'île de Lifou

Séjour à l'Oasis de Kiamu ♦♦

3J/2N à partir de 519 €\*\*  
Descriptif hôtel p.100



### Extension sur l'île de Maré

Séjour au Nengone Village ♦♦♦

3J/2N à partir de 522 €\*\*  
Descriptif hôtel p.100



### Extension sur l'île d'Ouvéa

Séjour à l'hôtel Beaupré ♦♦

3J/2N à partir de 500 €\*\*  
Descriptif hôtel p.101

\* Prix à partir de, par personne en chambre double dans les hôtels mentionnés (ou similaires), avec voiture économique.

\*\* Prix à partir de, par personne en chambre double dans les hôtels mentionnés (ou similaires), vols A/R depuis Nouméa et transferts inclus.

Asia info : conditions particulières et tarifs à reconformer pendant la période des fêtes de fin d'année : nous consulter.





Donnaventura-NCTPS

## Voyage dans la constellation du Lagon

Bienvenue en terre Kanak ! La Nouvelle-Calédonie possède des trésors qu'elle garde jalousement à l'autre bout du monde : côté terre, un sol riche en minerais et couvert de forêts denses, de vastes étendues parsemées de villages et de ranchs ; côté mer, le plus grand lagon du monde, classé au Patrimoine Mondial par l'UNESCO, et des paradis tropicaux comme l'Île des Pins (p.99) ou les trois joyaux des Îles Loyauté (p.100). Pour une découverte authentique et à votre rythme, nous vous recommandons de prendre le volant (p.92 et 96). Itinéraires classiques ou buissonniers, visites de plantations et de villages Kanaks, balades en bateau et hébergements dans des adresses de charme ou de luxe, l'archipel est à vous.

## Votre choix d'hôtels à Nouméa

### Valeur sûre

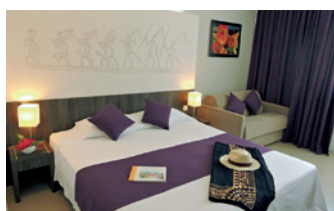

#### BEURIVAGE 60 ch. - 1<sup>re</sup> cat. ◆◆

Situé dans la Baie des Citrons (route à traverser) et proche des commerces, un petit hôtel agréable aux chambres modernes et bien équipées. Vue sur les jardins pour les Standard et très belle vue sur la mer pour les Lagon deluxe. Restaurant, bar et plage à quelques mètres.  
**77 €\* Standard - 100 €\* Lagon deluxe.**

### Convivialité et confort



#### LE LAGON 62 studios & suites - 1<sup>re</sup> cat. ◆◆◆

Situé dans un quartier calme de l'Anse Vata et à 200 m de la plage, un hôtel convivial offrant des studios et suites modernes et confortables pouvant accueillir jusqu'à 4 personnes. 1 restaurant ouvert pour le petit déjeuner, connexion wifi. Piscine, centre de fitness, institut de beauté et spa.  
**73 €\* Chambre studio - 92 €\* Suite 1 chambre.**

### Sur la plage



#### CHATEAU ROYAL BEACH RESORT & SPA

108 ch. - 1<sup>re</sup> cat. sup. ◆◆◆◆  
Dans la baie de l'Anse Vata avec un accès direct à la plage de Château Royal, un hôtel proposant tout le confort moderne. Les suites de 1 ou 2 chambres (jusqu'à 4 pers.) possèdent cuisine équipée, balcon et coin salon. 2 restaurants, 1 coffee-shop, 2 bars, boutique, connexion wifi. Piscine, salle de sport, spa.  
**137 €\* Suite 1 ch. standard - 167 €\* Suite 1 ch. supérieure (p.déj inclus pour les 2 cat).**

### Côté luxe



#### LE MERIDIEN NOUMEA 208 ch. - luxe ◆◆◆◆◆

A l'extrémité de la pointe Magnin et face à la plage, un hôtel luxueux fraîchement rénové aux chambres modernes et agréables. 4 restaurants, 2 bars, wifi, et de nombreuses activités : piscine, VTT, kayak, tennis, ping-pong, stand-up paddle, billard et accès au centre culturel Tjibaou inclus.  
**160 €\* Classique jardin - 187 €\* Supérieure vue mer.**

\* Prix à partir de, par personne en chambre double.



# l'archipel « far far away »

## Votre choix d'hôtels à Grande Terre

### Sur la côte Ouest



#### SHERATON NEW CALEDONIA DEVA SPA & GOLF RESORT

180 ch. - luxe ♦♦♦♦♦ - Bourail

Au cœur de la nature sauvage, un lieu unique sur un immense domaine entre lagon, golf, barrière de corail et plage de sable blanc de 13 km de long, mélange subtil entre tradition mélanésienne et style contemporain. Camp de base idéal pour découvrir en étoile sur plusieurs jours toutes les beautés naturelles de la Province Nord.

171 €\* Chambre traditionnelle - 221 €\* Bungalow traditionnel (p.déj inclus pour les 2 catégories).



#### BETIKURE PARC LODGE

14 ch. et suites - charme - Env. de Bourail

Lovées au fond d'une paisible vallée, les petites villas dispersées dans la prairie offrent une décoration contemporaine chic alliant des matériaux nobles tels que le bois, le verre et le métal. Véritable havre de paix dans un écrin de verdure, une belle adresse de charme accompagnée d'une bonne table d'hôtes et d'une jolie piscine.

135 €\* Chambre - 263 €\* Suite (en demi-pension pour les 2 catégories).



#### DOMAINE DU MERANKI

2 cases, 1 ch et 2 bungalows - Sarraméa

Sur les terres d'une ancienne « cafèrie », ce domaine arboré de 70 ha abrite une belle demeure à l'atmosphère familiale. Vous séjournerez chez l'habitant dans l'une des 2 cases mélanésiennes pourvues de lits à baldaquin, dans un décor colonial plein de charme.

78 €\* Case - 96 €\* Bungalow F1.

### Dans l'Est à Poindimié



#### TIÉTI POINDIMIÉ

51 chambres - 1<sup>re</sup> cat. ♦♦♦♦

Dans un parc d'environ 3 ha de cocotiers et de banians centenaires, un joli établissement en bord de mer. Possibilité de faire du snorkeling à l'île de Tibarama. 3 catégories d'hébergement : des chambres standard bien équipées et des bungalows dans la cocoteraie ou sur la plage.

84 €\* Chambre standard - 109 €\* Bungalow tropical.

### À Hienghène



#### KOULNOUÉ VILLAGE

50 bungalows - 1<sup>re</sup> cat. ♦♦♦♦

A seulement 10 km du village de Hienghène, au sein d'une très belle cocoteraie en bord de mer, le Koulnoué Village vous accueille dans une ambiance conviviale. Des bungalows rénovés, contemporains avec des touches mélanésiennes et pour certains, une petite piscine privative.

97 €\* Bungalow premium.



#### KA WABOANA

9 bungalows et 12 ch. - charme

Idéal pour une étape détente dans un écrin de verdure près du village de Hienghène, ce petit lodge simple est un point de départ parfait pour découvrir la culture Kanak de la région et la célèbre « poule couveuse » et le « sphynx » situés à deux pas !

59 €\* Bungalow.

### Dans le Nord à Poum



#### MALABOU BEACH

30 ch. - 1<sup>re</sup> cat. ♦♦♦♦

Situé le long d'une plage privée et d'un lagon magnifique, l'hôtel Malabou Beach possède une piscine extérieure, un restaurant, un bar et un court de tennis. De nombreuses activités nautiques ou terrestres s'offrent à vous.

85 €\* Bungalow standard - 91 €\* Bungalow premium.

### Dans le Sud à Port Boisé



#### KANUA TERA ECOLODGE

18 ch. - 1<sup>re</sup> cat. ♦♦♦♦

Conçu comme un village mélanésien, le Kanua Tera ouvre la porte sur les paysages uniques et très authentiques du Sud. Une adresse pittoresque et attachante, à ne pas manquer.

122 €\* Bungalow mélanésien - 133 €\* Bungalow tropical (p.déj inclus pour les 2 catégories).

## Vos excursions à Grande Terre

**Découverte de Nouméa (1/2 journée - matin)** - Tour d'horizon de la capitale calédonienne : promenade dans le marché, coup d'œil à la cathédrale Saint-Joseph, à la place des cocotiers et aux anciennes maisons coloniales, avant de rejoindre la petite colline de Montravail pour un joli point de vue sur la ville. Quotidien (sauf dimanche), en privé avec guide francophone (min 2 - max 4 pers.) : **102 €\*\***

**Tribu calédonienne (1 journée)** - Une excursion insolite à la rencontre de la tribu de Table-Unio (ou Katricoin), près de Moindou. Balade au grand air (env. 2h), initiation à l'art du tissage et à la pêche à la crevette (selon la saison) et déjeuner traditionnel préparé par l'association des femmes du village. A insérer dans un autotour. Quotidien, en regroupé avec guide francophone au départ de Bourail ou de Koné (min 2 - max 6 pers.) (Déj) : **177 €\*\***

**Le parc de la Rivière Bleue (1 journée)** - Départ en 4x4 pour une journée d'exploration du superbe parc provincial de la Rivière Bleue, au centre-sud de l'île. Traversée à pied du pont Pérignon, découverte du maquis humide et de la riche faune et flore de la forêt calédonienne et déjeuner pique-nique en pleine nature, près de la rivière. Quotidien (sauf dimanche), en regroupé avec guide francophone depuis Nouméa (min 2 - max 6 pers.) (Déj) : **182 €\*\***





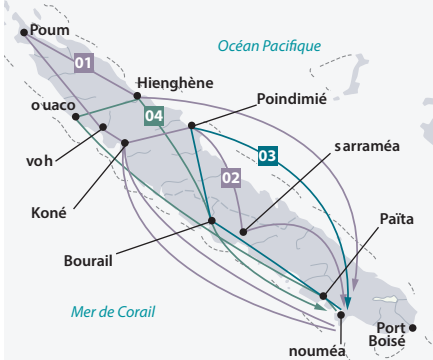

# En petit groupe ou en voiture,

## 01 Immersion calédonienne itinéraire 1<sup>ÈRE</sup> DÉCOUVERTE de Nouméa à Nouméa - 6 jours / 5 nuits en regroupé - 3 634 €\*

**NOUVEAU** Chauffeur-guide francophone - Départ quotidien (minimum 2 pers. - maximum 6 pers.)

### L'esprit du voyage

Un itinéraire court mais bien rythmé, idéal pour ceux qui ne souhaitent pas conduire. A vivre en (très) petit groupe et en compagnie d'un guide local francophone, pour un joli condensé des sites-phares de Grande Terre.

**Jour 1 : Nouméa / Koné (275 km)** - Tour d'horizon de la capitale calédonienne : vue à 360° depuis la colline du Ouen Toro, les maisons coloniales du Faubourg Blanchot, la place des cocotiers et la cathédrale St Joseph. Puis route pour le « Far West » calédonien, entre grandes plaines, ranchs, forêts sèches et collines couvertes de niaoulis. Visite d'une grande station d'élevage, suivie d'un déjeuner « broussard ». Poursuite vers Koné et nuit à l'hôtel Hibiscus (2\*). (Déj+Dîn)

**Jour 2 : Koné / Voh / Poum (155km)** - Départ pour Voh, en longeant le massif du Koniambo. Visite de l'écomusée du café, suivie d'une dégustation. Continuation en 4x4 avec votre guide jusqu'au sommet du Mont Katepec (700 m), offrant une vue à couper le souffle sur le lagon et le fameux « Cœur de Voh » au milieu de la mangrove. Déjeuner préparé par une tribu locale, puis visite de l'ancien village de chrome de Thiébaghi. Nuit au Malabou Beach (3\*) à Poum. (Pd.j+Déj+Dîn)

**Jour 3 : Poum** - Excursion à Poingam à la pointe nord de l'île, dans des paysages à la beauté brute où il n'est pas rare de croiser des

hardes de chevaux sauvages. Balade sur le sentier botanique jusqu'au marais salant, ou visite d'une distillerie de niaouli (sous réserve d'ouverture). Déjeuner et retour à Poum. (P.d.j+Déj+Dîn)

**Jour 4 : Poum / Hienghène (185 km)** - Cap sur la côte est, arrêt à la Haute Néhoué et belle randonnée d'1h30 (sans difficulté) en compagnie d'un guide local, autour de sa propriété. Continuation vers Ouégoa, au bord du fleuve Diahot, le col d'Amos puis le village de Balade, où accosta James Cook. Passage de la rivière Ouaième en bac et arrivée au belvédère de Hienghène, offrant un point de vue magnifique sur la baie et les îlots de la « poule couveuse » et du « sphinx ». Nuit au Ka Waboana (charme). (P.d.j+Déj+Dîn)

**Jour 5 : Hienghène** - Excursion le long de la rivière Hienghène, visite d'une tribu (sous réserve d'autorisation) et déjeuner traditionnel. Puis belle promenade en bateau (env. 2h) entre lagune et rivière, mangrove et formations calcaires. (Pd.j+Déj+Dîn)

**Jour 6 : Hienghène / Nouméa (300 km)** - Route pour Houailou puis Bourail, en passant par les ponts de la Tchamba et de Ponérihouen, la case de Bâ et le Col des Roussettes. Arrêt à la plage de la Roche, coup d'œil à la « Roche Percée » et au monolithe du « Bonhomme » et promenade dans le parc de La Foa. Arrivée à Nouméa en fin d'après-midi. (Pd.j+Déj)

### Asia info

- Le gîte Ka Waboana est fermé le dimanche.



## 02 Brousse express autotour 1<sup>ÈRE</sup> DÉCOUVERTE de Nouméa à Nouméa - 4 jours / 3 nuits - 488 €\*\*



### L'esprit du voyage

Une boucle essentielle pour un bel aperçu de Grande Terre, à compléter de détours à la carte ou d'une extension balnéaire.

**Jour 1 : Nouméa / Koné (270 km)** - Prise en charge de votre voiture et route vers le Nord, le long des grands domaines d'élevage et des collines couvertes de niaoulis. Arrêts possibles au fort de Teremba, au village de Moindou, au musée de Bourail et coup d'œil au monolithe du « Bonhomme » sur la plage de la Roche Percée. Nuit à l'hôtel Hibiscus (2\*) à Koné. (P.d.j)

**Jour 2 : Koné / Poindimié (195 km)** - Depuis le Mont Katepec, admirez la vue sur le lagon et le « Cœur de Voh », immortalisé par Yann Arthus Bertrand. Puis empruntez la transversale « Koné - Tiwaka » à travers des paysages grandioses où vivent les tribus Kanak et arrêtez-vous au belvédère de Hienghène pour

contempler la baie et les îlots de la « poule couveuse » et du « sphinx ». Nuit à l'hôtel Tieti Poindimié (3\*). (P.d.j)

**Jour 3 : Poindimié / Sarraméa (160 km)** - Temps libre pour profiter de la plage ou faire du snorkeling à l'île Tibarama avant de poursuivre vers Sarraméa en passant par le Col des Roussettes. Nuit à l'hôtel Evasion (3\*). (P.d.j)

**Jour 4 : Sarraméa / Nouméa (120km)** - Matinée à Sarraméa (possibilité de balade en quad, à réserver la veille). Puis retour vers Nouméa, via le charmant village de Farino. Restitution de votre véhicule et possibilité d'extension à l'île des Pins ou dans les îles Loyauté (p.98 à 101).

### Asia info

- Possibilité d'ajouter le détour « Le Nord sauvage » le jour 2 ou « Le grand Sud » le jour 4 (p.93).



# le « Caillou » sous toutes les coutures

**03 L'échappée belle** autotour GRAND CLASSIQUE de Nouméa à Nouméa - 6 jours / 5 nuits - 848 €\* 

## L'esprit du voyage

Une échappée au volant pour explorer Grande Terre à votre rythme, en séjournant dans quelques-uns des plus beaux hôtels de l'île.

**Jour 1 : Nouméa / Bourail (160 km)** - Prise en charge de votre voiture et départ pour Bourail. Installation pour trois nuits au magnifique Sheraton New Caledonia Deva Spa & Golf Resort (voir p.95), camp de base idéal pour rayonner dans la Province Nord de Grande Terre... ou pour passer entre lagon et jardins tropicaux.

**Jours 2 et 3 : Bourail** - Journées libres pour découvrir la région à votre guise, avec le célèbre « Cœur de Voh », le monolithe du « Bonhomme » au bout de la plage de la Roche Percée, la Baie des Tortues, l'île verte... ou pour profiter de votre resort et de ses nombreuses activités : golf, spa, piscine, plage étincelante, VTT, snorkeling kayak de mer ou stand-up paddle. (P.déj)

**Jour 4 : Bourail / Poindimié (290 km)** - Route pour Poindimié en faisant un crochet par Hienghène et son superbe belvédère sur les îlots de la « poule couveuse » et du « sphinx ». Nuit au ravissant Tieti Poindimié (voir p.95). (P.déj)

**Jour 5 : Poindimié** - Journée libre. En option (à réserver sur place), vous pourrez vous initier à la culture Kanak, partir en bateau jusqu'à Tibarama, l'un des plus beaux îlots calédoniens, faire du snorkeling, de la plongée... ou lézarder sur la plage, tout simplement. (P.déj)

**Jour 6 : Poindimié / Nouméa (280 km)** - Retour à Nouméa et restitution de votre véhicule. Possibilité d'extension à l'Île des Pins ou dans les îles Loyauté (p.98 à 101).



NCTPN



NCTPS-Martial Dosdane

**04 Nos bonnes adresses calédoniennes** autotour ENVIES BUISSONNIÈRES de Nouméa à Nouméa - 6 jours / 5 nuits - 810 €\* 

**COUP DE CŒUR** Jours de départ conseillés : lundi, mardi, mercredi ou samedi

## L'esprit du voyage

La liberté de conduire, des rencontres et des visites insolites, des étapes réservées dans des adresses au charme authentique... pour un autre regard sur Grande Terre. Plus original et plus intime.

**Jour 1 : Nouméa / Païta (35 km)** - Prise en charge de votre voiture et route pour la petite commune de Païta. Nuit chez l'habitant au Lézard Home, ravissante propriété (et délicieuse table d'hôtes) au milieu d'un très beau jardin entre ruisseaux et forêts, sur les flancs du Mont Mou. (Din)

**Jour 2 : Païta / Ouaco (310km)** - Découvrez les sites naturels de la région, la Roche Percée et les plages de sable blanc face au lagon. Déjeuner traditionnel dans une ferme d'élevage, poursuite vers Ouaco à travers les grands espaces arides du Nord et visite libre de l'écomusée du café à Voh (fermé le lundi). Dîner et nuit au Refuge du Cerf, pour une vraie expérience broussarde. (P.déj+Déj+Din)

**Jour 3 : Ouaco / Hienghène (155 km)** - Direction la côte est au fil d'une route spectaculaire, via le col de Crève-Cœur, le col d'Amos, la « corniche calédonienne » et les cascades de Colnett et Tao. Empruntez le pittoresque bac de la rivière Ouaième et poursuite vers Hienghène. Nuit au Ka Waboana. (P.déj+Din)

**Jour 4 : Hienghène** - Visite de la région de Hienghène, avec son belvédère offrant une vue spectaculaire sur le lagon, les falaises de calcaire de Lindéralique et les îlots rocheux de la « poule couveuse » et du « sphinx ». (P.déj+Din)

**Jour 5 : Hienghène / Bourail (210km)** - Route pour Poindimié, halte idéale pour une pause baignade, puis continuation le long de la côte vers Houailou et Bourail, entre villages pittoresques, collines et rivières. Passage du col des Roussettes, avant de redescendre vers la côte ouest et ses paysages à la beauté fruste. Nuit au joli Betikure Parc Lodge. (P.déj+Din)

**Jour 6 : Bourail / Nouméa (160km)** - Retour à Nouméa et restitution de votre voiture. Pour un séjour de rêve à l'Île des Pins ou dans les îles Loyauté, voir p.98 à 101. (P.déj)

## Asia info

- Le gîte Ka Waboana est fermé le dimanche.
- Possibilité d'ajouter le détour « Le Nord sauvage » le jour 3 ou « Le grand Sud » le jour 6 (p.93).



NCTPN



Betikure Parc Lodge



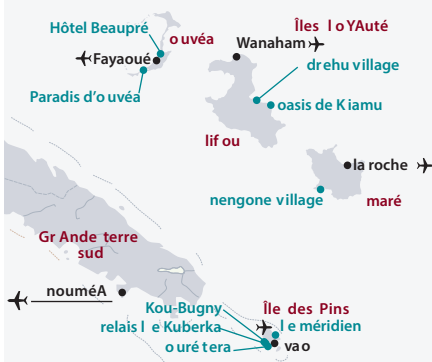

## Îles des Pins ou Loyauté, grand bleu et bains à volonté

Au Sud de Grande Terre, l'Île des Pins, dans son lagon de rêve facile d'accès et ombragé de pins colonnaires, un ensemble de plages idylliques et de piscines naturelles pour tous les fantasmes. Un éden émeraude serti de turquoise... Après le survol magique du lagon, se détachent des oasis de lumière sur le bleu

des mers du Sud. Le trio des Îles Loyauté, plus à l'Est, regorge d'authenticité et de traditions, de beautés sauvages et de gentillesse innée. Des îles combinables entre elles à l'infini pour un avant-goût du paradis !

### Séjour à l'Île des Pins



Une jolie escapade sur l'Île des Pins entre piscines naturelles et îlots paradisiaques sur fond de pins colonnaires avec la possibilité de découvrir à la journée l'îlot Brosse et Nokanhui.

3J/2N à partir de **368 €\* au Relais Le Kuberka** (p.99).

### Séjour à Lifou



Plages immaculées, falaises escarpées, forêts profondes, grottes immenses... la beauté de Lifou trouve écho dans sa nature variée et la générosité de ses habitants, heureux de partager la richesse de leurs traditions et de leur histoire. La découverte de l'esprit des Îles Loyauté commence à Lifou...

3J/2N à partir de **519 €\* à l'Oasis de Kiamu** (p.100).

### Séjour à Ouvéa



D'une pureté éclatante, Ouvéa offre une palette de couleurs incroyables avec le bleu azur du ciel, le lagon turquoise, la végétation verdoyante et le sable blanc. C'est aussi 25 km de plage et une douceur de vivre, une île préservée, surnommée par ses visiteurs « la plus proche du Paradis ».

3J/2N à partir de **500 €\* à l'hôtel Beaupré** (p.101).

### Séjour à Maré



Dotée d'une beauté sauvage, faite de falaises profondément découpées, de roches basaltiques, de forêts sombres et de merveilleuses petites criques de sable fin, la découverte de Maré est avant tout intérieure, riche en rencontres et en émotions...

3J/2N à partir de **522 €\* au Nengone Village** (p.100).



**KOU-BUGNY - À L'ÎLE DES PINS**

**MA PETITE ADRESSE**

26 ch. et 12 bungalows - 1<sup>re</sup> cat. ◆◆◆◆

Un hôtel convivial très bien situé sur la baie de Kuto pour un séjour agréable en toute simplicité.

**Situation** : idéalement situé entre les deux plus belles baies, à deux pas de la magnifique plage du Kuto (petite route à traverser). **Décor et confort** : les chambres deluxe sont au premier étage du bâtiment principal tandis que les chambres tropicales, au rez-de chaussée et un peu plus grandes, offrent un espace extérieur. Les bungalows sont plutôt adaptés aux familles pouvant accueillir jusqu'à 4 personnes. **Saveurs et services** : une excellente table familiale juste au-dessus de l'eau qui propose des produits locaux de l'île. **Loisirs et bien-être** : piscine. Avec participation : location de voiture, plongée sous-marine, excursions...

111 €\* Deluxe - 122 €\* Tropicale.



**OURÉ TERA BEACH RESORT**  
À L'ÎLE DES PINS

**LA PLUS BELLE PLAGE DE L'ÎLE**

25 bungalows et 10 ch. - 1<sup>re</sup> cat. sup. ◆◆◆◆

Le charme mélanésien, niché dans un bel écrin de végétation luxuriante sur l'une des plus belles plages du monde.

**Situation** : dans la merveilleuse baie de Kanuméra, considérée comme l'une des plus belles du monde. **Décor et confort** : un mélange de charme raffiné et d'héritage mélanésien. Bungalows construits en bois, situés face à la plage ou répartis dans la cocoteraie ou la forêt. Chaque unité dispose d'une vaste chambre et d'une terrasse privée, salle de bains avec baignoire et douche séparées. **Saveurs et services** : un restaurant au bord de la piscine, un bar donnant sur la plage et sur de magnifiques couchers de soleil. **Loisirs et bien-être** : piscine, canoë, snorkeling, ping-pong. Avec participation : balades en pirogue, pêche au gros, excursions en bateau.

165 €\* Chambre jardin - 211 €\* Bungalow tropical - 271 €\* Bungalow front de mer (p.déj. inclus pour toutes les catégories).



**LE MÉRIDIEN ÎLE DES PINS - À L'ÎLE DES PINS**

**LE PLUS LUXUEUX**

29 bungalows et 2 ch. - luxe ◆◆◆◆◆

Un magnifique hôtel dans un cadre de rêve et le service attentionné de la chaîne Le Méridien.

**Situation** : niché dans la baie d'Oro, avec son lagon naturel baigné d'une eau turquoise et bordé de sable blanc. **Décor et confort** : entouré de 5 ha de cocotiers et de pins colonnaires, parfaitement bien intégré à la nature environnante, un cadre privilégié pour un séjour luxe et romantique. Les chambres donnent sur le jardin (Supérieure) ou la piscine (Deluxe). Les bungalows sur jardin ou sur lagon avec espace séjour au mobilier en teck et chambre avec balcon privé. **Saveurs et services** : un restaurant de cuisine franco-calédonienne, et un bar en bord de piscine. **Loisirs et bien-être** : piscine, paddle, volley-ball, vélos, kayak, tennis de table, pétanque, plongée libre... Avec participation : spa, plongée bouteille, excursions en pirogue.

232 €\* Supérieure - 247 €\* Deluxe - 285 €\* Bungalow suite (p.déj. inclus pour toutes les catégories).



\* Prix à partir de, par personne en chambre double.

**Et aussi**

**RELAIS LE KUBERKA**

À L'ÎLE DES PINS

3 bungalows et 8 ch. - simple ◆◆

Un gîte accueillant et sans prétentions, à quelques minutes à pied de la superbe plage de Kuto et de la baie de Kanuméra. Chambres simples mais bien tenues, avec salle de bains privée, brasseur d'air, TV et frigo, dans des pavillons colorés au cœur d'un joli jardin tropical. Restaurant convivial, servant une cuisine typique de l'île (dont les fameux escargots « bulimes ») et petite piscine. Un bon plan pour un séjour à prix doux.

62 €\* Bungalow.

**TRANSFERTS**

Prix à partir de, par personne :  
Aérodrome / Kou-Bugny A/R : 21 €  
Aérodrome / Ouré Tera A/R : 25 €  
Aérodrome / Le Méridien A/R : 32 €  
Aérodrome / Relais Le Kuberka A/R : 16 €  
Vols depuis Nouméa : nous consulter.

**Vos privilèges**

Offres spéciales,  
Voyages de noces,  
Offres famille...

(SOUS CONDITIONS ET SELON PÉRIODES)

> [Nous consulter](#)



# Lifou, Ouvéa, Maré, séjours



## DREHU VILLAGE - À LIFOU

### DÉTENTE ET CONVIVIALITÉ

28 bungalows et 2 suites - 1<sup>er</sup> cat. ♦♦♦♦

La meilleure adresse de l'île, isolée sur une plage de rêve immaculée.

**Un lieu :** au bord de la longue et magnifique plage de sable blanc de Chateaubriand, au cœur de Wé, un cadre idyllique et un accueil chaleureux pour ce petit hôtel confortable, les pieds dans l'eau.

**Une ambiance :** le Drehu Village propose 28 bungalows individuels de type mélanésien à toits de chaume abrités sous les cocotiers. Les bungalows sont confortables et bien équipés et ont tous une terrasse avec vue sur la mer. **Saveurs et bien-être :** piscine, bonne table et nombreuses activités proposées au départ de l'hôtel (en supplément).

90 €\* Bungalow jardin.

## OASIS DE KIAMU - À LIFOU

### EDEN COOL

35 ch. et appartements - standard ♦♦

Une adresse simple et confortable pour un séjour agréable sur une île splendide.

**Un lieu :** un hôtel simple et agréable joliment situé dans une cocoteraie, entre plage et falaises au cœur de la tribu de Jozip, entre Wé et la remarquable plage de Luengoni. Face à l'hôtel (petite route peu fréquentée à traverser), une petite crique offre un accès aux eaux turquoise du lagon. **Une ambiance :** sobres et agréables, les 35 hébergements (chambres, studios, appartements F2 et F3) sont confortablement équipés. **Saveurs et bien-être :** restaurant et piscine à votre disposition.

79 €\* Chambre - 88 €\* Studio.



## NENGONE VILLAGE - À MARÉ

### ROBINSON SAUVAGE

15 bungalows et 3 suites - 1<sup>er</sup> cat. ♦♦♦♦

Un petit havre de paix parfait pour une retraite les pieds dans le sable.

**Un lieu :** sur l'une des plus belles criques de sable blanc de Maré, l'île la plus secrète des Loyauté.

**Une ambiance :** véritable havre de calme et de dépaysement, l'hôtel propose des bungalows avec terrasse donnant sur la mer, les suites disposent en plus d'une salle de bains avec baignoire, mini-bar et coffre-fort. **Saveurs et bien-être :** piscine et plats savoureux, servis au restaurant-bar sous un faré traditionnel.

85 €\* Bungalow vue jardin.

\* Prix à partir de, par personne en chambre double.



# enchantés dans les Îles Loyauté

## PARADIS D'OUVEA - À OUVÉA

### CHARME ET COCOONING

34 bungalows et 5 villas - 1<sup>re</sup> cat. sup. ♦♦♦♦

La plus belle adresse des îles Loyauté, pour un séjour zen et relax dans un décor époustoufflant.

**Un lieu** : entre cocoteraie et mer turquoise, posé directement sur la superbe plage de Mouli avec ses 25 km de sable blanc. **Une ambiance** : décoration sobre et zen pour ce bel ensemble de bungalows spacieux et confortables. Les bungalows « jardin » sont entourés de végétation luxuriante, et les « deluxe lagon » et « paradis spa » sont situés sur la plage offrant une vue imprenable sur le lagon et les 25 km de plage d'Ouvéa. **Saveurs et bien-être** : piscine, bar et deux restaurants.

149 €\*\* Bungalow jardin - 195 €\*\* Bungalow deluxe lagon - 288 €\*\* Bungalow paradis spa (p.déj. inclus pour toutes les catégories).



## HÔTEL BEAUPRÉ - À OUVÉA

### SIMPLE ET CHALEUREUX

13 bungalows - standard ♦♦

Une adresse sans chichis et à prix doux pour découvrir la splendeur d'Ouvéa.

**Un lieu** : placé en retrait de la splendide baie de Fayaoué, ce gîte, rénové et agrandi en 2015, est devenu un petit hôtel attachant, au cœur d'un joli jardin et à quelques mètres de la plage de sable blanc (petite route à traverser). **Une ambiance** : bungalows confortables avec kitchenette et terrasse, pouvant accueillir jusqu'à 3 personnes ou 2 adultes et 2 enfants. **Saveurs et bien-être** : restaurant agréable et convivial.

82 €\* Bungalow.

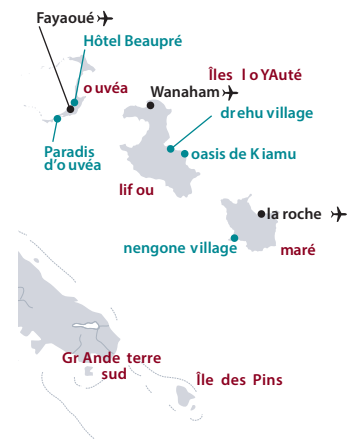

## ACCUEIL EN TRIBU

### IMMERSION DANS LES ÎLES LOYAUTÉ

Cette norme locale est spécifique aux Îles Loyauté. Elle désigne une structure d'hébergement située sur des terres coutumières. C'est un habitat éparé, intégré à l'environnement naturel permettant ainsi de faire l'expérience d'un hébergement simple et authentique au plus près des Kanaks. L'hébergement consiste à proposer une case, souvent avec un matelas au sol et un bloc sanitaires à partager, le plus souvent sans eau chaude. Ici, on oublie le confort et les services d'un hôtel, l'accueil en tribu est une expérience de partage et un excellent moyen de se familiariser avec la culture mélanésienne et les modes de vie traditionnels.

Comptez 38 €\* environ.



## TRANSFERTS

Prix à partir de, par personne :

- Aérodrome / Drehu Village A/R : 33 €
- Aérodrome / Oasis de Kiamu A/R : 45 €
- Aérodrome / Nengone Village A/R : 36 €
- Aérodrome / Hôtel Beauré A/R : 20 €
- Aérodrome / Paradis d'Ouvéa A/R : 27 €
- Vols depuis Nouméa : nous consulter.

## Vos privilèges

- Offres spéciales,
- Voyages de noces,
- Offres famille...

(SOUS CONDITIONS ET SELON PÉRIODES)

> [Nous consulter](#)

\* Prix à partir de, par personne en chambre double.



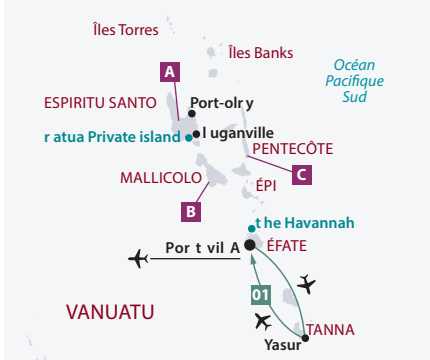

VTO Kirkland



VTO Kirkland

## Nouvelles-Hébrides ou Vanuatu, échappée belle en Mélanésie

Duo volcanique de terre et d'eau loin des circuits fréquentés, les quelque 80 îles du Vanuatu composent une mosaïque originale et riche de rencontres humaines et de découvertes naturelles. Leur végétation dense et colorée, le climat tropical agréable, les plages et la faune marine exceptionnelle en font une destination idéale pour un voyage authentique et original.

### 01 Polyphonie mélanésienne itinéraire ENVIES BUISSONNIÈRES de Port Vila à Port Vila - 6 jours / 5 nuits - 1 230 €\* COUP DE CŒUR



VTO Kirkland

#### L'esprit du voyage

Entre volcans sacrés et nature vierge, dans des décors de cendres et de corail, vivent des communautés insulaires aux traditions intactes et sincères. De Port Vila à Tanna, rencontres et dépaysement assurés au cœur du Pacifique sud !

**Jour 1 : Port Vila** - A l'arrivée à Port Vila, transfert à l'hôtel Fatumar Lodge (confort) ou à l'Iriri Island Resort (supérieur).

**Jour 2 : Port Vila** - Excursion pour découvrir l'île d'Efate. Durant cette journée, votre guide fera de nombreux arrêts en cours de route pour vous expliquer l'histoire, la culture, la faune et la flore de l'ancienne « île Sandwich ». (P.déj+Déj)

**Jour 3 : Port Vila / Tanna (avion)** - Envol à destination de Tanna. En début d'après-midi, départ pour l'un des temps forts de votre voyage : le volcan Yasur. Vous traverserez de nombreux villages, plantations de café

et plaines peuplées de chevaux sauvages avant d'arriver au cratère en activité pour un spectacle unique (selon météo). Nuit à l'Evergreen (confort) ou au White Grass (supérieur). (P.déj)

**Jour 4 : Tanna** - Matinée de rencontre des communautés traditionnelles de l'île, pour approcher leurs coutumes, leur artisanat, leur culture et leur mode de vie. (P.déj)

**Jour 5 : Tanna / Port Vila (avion)** - Retour dans la journée à Efate. Reste de la journée libre pour découvrir la capitale Port Vila. Nuit au Fatumar Lodge (confort) ou à l'Iriri Island Resort (supérieur). (P.déj)

**Jour 6 : Port Vila** - Transfert à l'aéroport pour une autre destination ou poursuite de votre voyage au Vanuatu avec l'un des séjours ci-contre. (P.déj)

#### Asia info

- Excursions en petits groupes avec guide francophone ou anglophone selon les jours.

\* Prix à partir de, par personne en chambre double et en hébergement confort : 1 230 € ou supérieur : 1 497 €. Vols Port Vila / Tana A/R inclus.



**LA BONNE IDÉE D'ASIA**

Trois escapades insolites pour approcher l'âme du Vanuatu. A combiner avec l'itinéraire p.102 ou l'un des séjours balnéaires ci-dessous.



VTO Kirkland

**A L'ESPRIT D'ESPIRITU SANTO**

Une échappée sur l'île reculée d'Espiritu Santo, avec une journée d'excursion (en regroupé avec guide anglophone - ou francophone, sur demande) à la découverte du village de pêche de Port-Olry et des merveilles naturelles de l'île, dont ses fameux « trous bleus » au cœur de la jungle et les superbes plages de Lonoc et Champagne.

3 jours / 2 nuits à partir de **651 €** par personne, de Port Vila à Port Vila (vols A/R inclus), en chambre double avec petit déjeuner à l'hôtel Coral Quays (2\*) - ou au Ratu Private Island (voir ci-dessous), moyennant supplément. Départ quotidien.



VTO Kirkland

**B IMMERSION TRIBALE À MALLICOLO**

Sur l'île de Mallicolo, journée d'excursion hors sentiers (en regroupé avec guide anglophone - ou francophone, sur demande) à la rencontre des tribus Big Nambas et Small Nambas, anciens guerriers cannibales qui vous accueilleront dans leurs plus belles tenues et vous initieront à leurs danses cérémonielles et coutumes ancestrales.

3 jours / 2 nuits à partir de **471 €** par personne, de Port Vila à Port Vila (vols A/R inclus - via Santo), en chambre double avec petit déjeuner au gîte Ameltoro ou Malekula Holiday (confort très basique). Jours d'opération : nous consulter.



VTO Kirkland

**C LE SAUT DU GAUL À PENTECÔTE**

L'un des rituels les plus étonnants du Pacifique ! Situé à l'époque de la maturité des ignames, entre avril et juin, lorsque les lianes sont les plus solides, les hommes de l'île de Pentecôte effectuent ce saut en mémoire de Tamalie, victime de la ruse de sa femme, mais aussi pour prouver leur virilité et assurer une bonne récolte l'année suivante.

Excursion à la journée à partir de **593 €** par personne, de Port Vila à Port Vila, en regroupé avec guide anglophone (ou francophone, selon disponibilité), transferts, vols A/R, déjeuner et droits d'entrée sur le site inclus. Départ le samedi, en saison.

**VOS SÉJOURS AU VANUATU****UN LIEU : THE HAVANNAH - SUR L'ÎLE D'ÉFATE**

17 villas - 1<sup>re</sup> cat. sup. ♦♦♦♦♦

Magnifique adresse à 25 km au Nord de Port Vila (environ 30 min de route), blottie au bout d'une péninsule où il n'est pas rare de croiser des dauphins, tortues de mer et autres dugongs, et composée de villas spacieuses et décorées dans un style contemporain élégant, avec wifi et tout le confort moderne.

**...UNE EXPÉRIENCE :**

Spa, piscine à débordement, plage à tomber et une foule d'activités : snorkeling, kayak, stand-up paddle, plongée sous-marine, sorties en mer ou excursions à la découverte de l'île. A votre disposition aussi : une restauration soignée, servie dans un décor follement romantique, une navette gratuite pour Port Vila (2 fois par jour) et une petite croisière quotidienne dans le lagon... au coucher du soleil. Magique !

Séjour de 3 jours / 2 nuits : **544 €\*** en Garden Villa, transferts A/R depuis Port Vila inclus.

**UN LIEU : RATUA PRIVATE ISLAND - AU SUD DE SANTO**

13 villas - charme ♦♦♦♦♦

Havre de paix niché sur un îlot privé au Sud d'Espiritu Santo, entre les petites îles de Malo et Aore et à environ 30 min de bateau de Luganville, le Ratu ravira les Robinson en quête de séjours inédits, avec ses villas de caractère construites tout en bois, dans le pur style des « joglos » traditionnelles de Java, offrant un accès direct à la plage et au lagon.

**...UNE EXPÉRIENCE :**

Déco sobre mais raffinée, tendance rustique chic, cuisine saine et savoureuse, préparée avec les produits frais du potager et la pêche du jour, petit spa proposant quelques soins et massages de qualité, billard et jeux de société... ici, on respecte la nature et on cultive la simplicité. Pas de TV, pas d'internet, pas de climatisation ni de piscine. Le luxe, le vrai.

Séjour de 3 jours / 2 nuits : **672 €\*** en Deluxe Beachfront Villa, transferts A/R depuis l'aéroport de Santo-Luganville inclus.

\* Prix à partir de, par personne en chambre double avec petit déjeuner (enfants de moins de 16 ans non admis). Conditions particulières d'annulation : nous consulter.



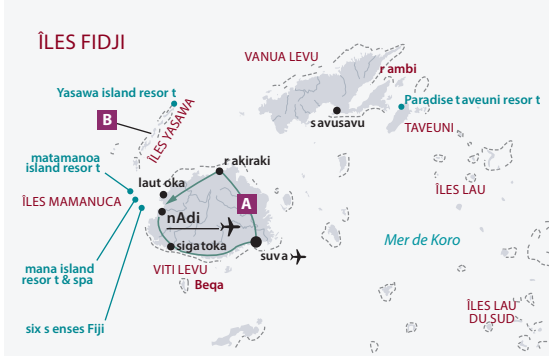

## Au cœur de l'Océanie, un paradis nommé Fidji

Petit coin d'éden à l'autre bout du globe (mais à seulement quelques heures de vol de l'Australie et de la Nouvelle-Zélande), les îles Fidji réservent aux voyageurs tous les bonheurs du Pacifique : relief montagneux couvert de végétation tropicale, longues plages de sable farine, lagons opalescents et fonds sous-marins d'une richesse infinie, à la portée de tous les plongeurs. Un archipel de carte postale, où des adresses de charme ou d'exception attendent les Robinson en quête de nouveaux horizons.

### LA BONNE IDÉE D'ASIA

Au volant ou en bateau, deux escapades originales pour lâcher prise et se faire du bien. A combiner entre elles ou à compléter par un séjour à fleur de lagon (p.105).



#### A AUTOTOUR BLEU CORAIL



De Nadi à Nadi - 8 jours / 7 nuits - 1 308 €\*

Une jolie boucle autour de Viti Levu, l'île principale des Fidji.

Prise en charge de votre véhicule à l'aéroport de Nadi, installation à l'hôtel et temps libre. Le lendemain, route vers la Coral Coast, pour deux nuits au superbe Outrigger Fiji Beach Resort à Sigatoka. Exploration des environs à votre guise, avant de rejoindre Suva, la capitale des Fidji. Poursuite vers Rakiraki, sur le littoral nord, entre villages pittoresques et champs de canne à sucre. Puis retour à Nadi et restitution de votre véhicule.

Asia info : itinéraire détaillé et liste des hébergements : nous consulter.

#### B CROISIÈRE BLUE LAGOON



Au départ de Port Denarau (Nadi) - 4 jours / 3 nuits (départ le vendredi) - 1 141 €\*\*

Un cabotage en douceur dans les îles sud de l'archipel des Yasawa.

A bord de l'élégant Fiji Princess, un yacht moderne de 34 cabines confortables disposées sur 3 ponts, cap sur la magnifique Modriki et les confettis d'îles qui s'égrènent entre l'archipel des Mamanuca et celui des Yasawa. Au programme : visite de villages traditionnels, plongée libre (ou en bouteille - moyennant supplément à régler sur place), baignade à volonté et cocktail au couchant... entre mer azur et lagons turquoise, jungle émeraude et plages d'ivoire.

Asia info : pour une croisière de 4 ou 7 nuits, nous consulter.

\* Prix à partir de, par personne en chambre double et petit-déjeuner, avec location d'un véhicule 4x4. \*\* Prix à partir de, par personne en cabine double (catégorie Hibiscus), pension complète avec boissons non alcoolisées et excursions incluses. Supplément cabine Orchid : à partir de 305 € par personne.

Asia info : frais de dossier et conditions particulières de réservation et d'annulation : nous consulter.



## SIX SENSES FIJI

## DANS LES ÎLES MAMANUCA

24 villas - luxe ♦♦♦♦♦

Entre lagon cristallin et forêt tropicale, une retraite exclusive et stylée... pour voyageurs (très privilégiés. Extraordinaire !

**Un lieu :** sur Malolo, la plus grande île des Mamanuca, à 35 min en bateau de Port Denarau (ou 10 min de Nadi en hélicoptère), un complexe de villas d'exception, ouvert en avril 2018. **Une ambiance :** immenses (100 m<sup>2</sup> minimum) et incroyablement raffinées, les villas disposent toutes d'une piscine privée et d'une terrasse avec transats. Délicieuse cuisine, service ultra-soigné et une foule d'activités : spa, yoga, surf, plongée, excursions en mer ou à la découverte de l'île.

470 €\* Hideaway pool villa - 658 €\* Beachfront pool villa (p.déj inclus pour les 2 catégories).

Transferts : nous consulter.



## MATAMANOVA ISLAND RESORT

## DANS LES ÎLES MAMANUCA

42 bungalows et ch. - 1<sup>re</sup> cat. sup. ♦♦♦♦

Une île corallienne insolente de beauté pour vivre pleinement le rêve fidjien.

**Un lieu :** une île-resort sur une magnifique plage de sable blanc. **Une ambiance :** architecture traditionnelle et ambiance conviviale. Des chambres dans la cocoteraie et des bungalows face à la mer avec une petite piscine privée. Tous ont des toits de chaume traditionnels (bures) vastes et aérés, avec vérandas donnant sur la mer et les jardins, air conditionné. On adore la plage et son lagon de rêve, le corail et l'atmosphère décontractée.

288 €\* Beachfront bure - 351 €\* Beachfront villa (p.déj inclus pour les 2 catégories).

Vos transferts (aller simple) : en bateau de Port Denarau : à partir de 80 € par pers. - en hélicoptère de l'aéroport de Nadi : à partir de 290 € par pers.

## PARADISE TAVEUNI RESORT

## SUR L'ÎLE DE TAVEUNI

18 bungalows - 1<sup>re</sup> cat. ♦♦♦♦

Un resort à l'image de son île : idyllique et authentique. Pour un séjour à part aux Fidji.

**Un lieu :** le Paradise Taveuni est à l'image de l'île : authentiquement fidjien dans un écrin de verdure en bordure de lagon. **Une ambiance :** 18 bungalows conviviaux et spacieux avec salle de bains intérieure et extérieure. Les bungalows vue mer sont aussi pourvus d'un bain à remous. Ce resort conviendra aussi bien aux voyages de nocces qu'aux familles.

259 €\* Ocean view bure - 274 €\* Deluxe oceanfront bure (pension complète incluse pour les 2 catégories). Transferts aéroport Taveuni/hôtel inclus.



## Et aussi

MANA ISLAND RESORT & SPA  
DANS LES ÎLES MAMANUCA  
120 bungalows - 1<sup>re</sup> cat. ♦♦♦♦

Un resort idéal pour les familles et les actifs avec un large choix de catégories d'hébergement. Situé dans un petit paradis tropical cerclé de plages de sable blanc et d'eaux émeraude, ce resort est facilement accessible depuis Port Denarau (Nadi) en seulement 1h30 de bateau.

246 €\* Island bure - 367 €\* Beachfront bure (pension complète incluse pour les 2 catégories).

YASAWA ISLAND RESORT  
DANS LES ÎLES YASAWA  
18 bungalows - luxe ♦♦♦♦♦

Situé au Nord des Îles Yasawa, à 30 min de Nadi en avion, ce resort d'exception offre 18 bungalows de charme face à l'océan. Les repas sont inclus (hors boissons alcoolisées) ainsi que des activités quotidiennes.

509 €\* Beachfront bure suite.

**Asia info :** autres choix d'hôtels et vols internationaux ou domestiques : nous consulter.

Vos privilèges

Offres spéciales,  
Voyages de nocces,  
Offres famille...

(SOUS CONDITIONS ET SELON PÉRIODES)

> [Nous consulter](#)

\* Prix à partir de, par personne en chambre double.

Asia info : frais de dossier et conditions particulières de réservation et d'annulation : nous consulter.





Cook Island Tourism



Cook Island Tourism

## D'Aitutaki à Rarotonga, un parfum de Polynésie aux Îles Cook

Rarotonga, l'île principale des Îles Cook, dominée en son cœur par les montagnes et la forêt tropicale est encerclée d'un récif bordant un lagon turquoise exceptionnel... Au programme : farniente sur plages de sable blanc, randonnées, plongée avec masque et tuba ou en bouteille, balades à vélo, excursions à la journée ou extension de quelques jours sur l'atoll d'Aitutaki, le «Bora-Bora des Îles Cook». Et pour ceux qui souhaitent approfondir la destination, un séjour de quelques jours s'impose sur l'authentique île volcanique d'Atiu.



### MANUIA BEACH RESORT - À RAROTONGA

#### MA PETITE ADRESSE

12 ch. - 1<sup>re</sup> cat. ♦♦♦♦+

Des chambres agréables, une ambiance conviviale et polynésienne, des couchers de soleil incroyables... bienvenue aux Îles Cook !

**Un lieu :** situé sur la côte ouest de l'île, ce petit hôtel de charme de 12 chambres (interdit aux moins de 16 ans) offre exotisme et convivialité entre lagon bleu turquoise et jardin tropical verdoyant. Mais c'est surtout en fin de journée, lorsque le soleil se couche dans le lagon que vous apprécierez toute la magie de ce lieu. **Une ambiance :** que ce soit vue mer ou vue jardin, toutes les chambres sont identiques : lumineuses, d'inspiration polynésienne avec une terrasse privée. L'hôtel dispose d'une piscine, d'un bar et d'un restaurant avec des soirées à thème certains jours. Il fait bon vivre au Manuia...

206 €\* Premium garden suite - 263 €\* Beachfront suite.

### LITTLE POLYNESIAN - À RAROTONGA

#### CHARME ET INTIMITÉ

14 bungalows - charme ♦♦♦♦+

Un lieu en parfaite harmonie avec le décor environnant: paradisiaque, authentique et accueillant. Sans doute la meilleure adresse de Rarotonga... membre des Small Luxury Hotels of the World.

**Un lieu :** dans la partie sud de l'île, à l'écart des foules, sur une superbe plage privée de sable blanc, ce charmant petit resort avec ses bungalows de style traditionnel est idéal pour un séjour confortable en toute intimité. **Une ambiance :** les 10 « Beachfront » possèdent une terrasse extérieure avec lit de repos ouverte sur le magnifique lagon. Les 4 « Garden » sont de spacieux studios donnant sur les jardins et possèdent une kitchenette équipée. Restaurant-bar, piscine, kayak de mer, équipement de snorkeling, excursions dans les îles.

264 €\* Garden - 449 €\* Beachfront. (Interdit aux moins de 15 ans).



\* Prix à partir de, par personne en chambre double et petit déjeuner. Conditions particulières d'annulation : nous consulter.



## ETU MOANA - À AITUTAKI

## MA PETITE ADRESSE

10 villas - charme ♦♦♦♦+

Posé au bord du somptueux lagon d'Aitutaki dans un écrin de verdure, Etu Moana a tout pour faire de votre séjour un moment privilégié et inoubliable.

**Un lieu :** grande propriété le long d'une belle plage de sable blanc et du lagon émeraude d'Aitutaki, située sur la côte ouest de l'île. L'endroit idéal pour profiter du coucher de soleil. **Une ambiance :** l'intérieur des villas est en teck et décoré d'artisanat local. Bien équipées, elles offrent une kitchenette ainsi qu'une salle de bains en marbre avec une douche extérieure et une terrasse confortable pour admirer le paysage. VTT, paddle et matériel de snorkeling à votre disposition.

265 €\* Garden & Lagoon view villas. (Interdit aux moins de 16 ans).

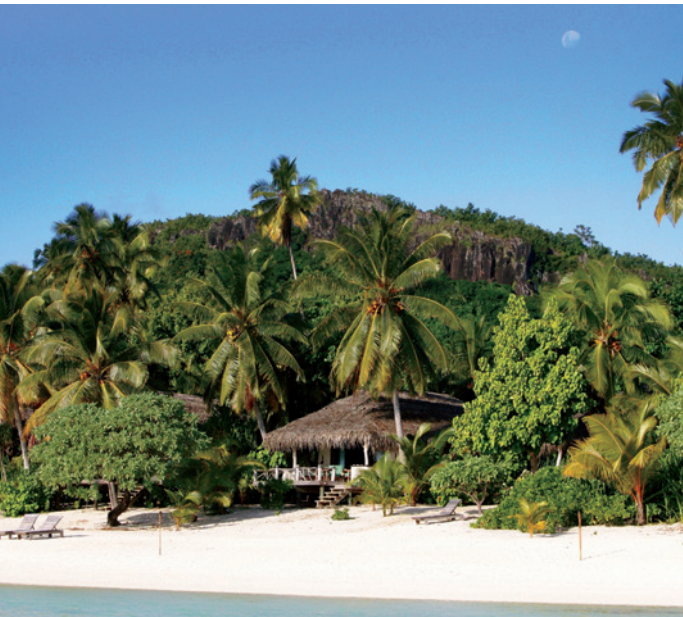

## PACIFIC RESORT AITUTAKI - À AITUTAKI

## CHARME ET INTIMITE

27 bungalows - luxe ♦♦♦♦♦

Un resort au charme intimiste et au style polynésien, situé dans un cadre somptueux. Une très belle adresse pour séjourner à Aitutaki.

**Un lieu :** à l'Ouest de l'île, tous les bungalows sont disséminés dans la nature tropicale, face au lagon. **Une ambiance :** les bungalows sont fournis de beaux matériaux, rappelant le romantisme colonial du Pacifique Sud. Des lits king size, une décoration polynésienne, tout est beau, surtout la vue de la terrasse qui donne directement sur la plage et le lagon. Une piscine, un excellent restaurant sur place et le service impeccable du prestigieux label Small Luxury Hotels of the World.

541 €\* Premium beachfront bungalow.

## ATIUVILLAS - À ATIUVILLAS

## MA PETITE ADRESSE

5 chalets - 1<sup>re</sup> cat. ♦♦♦♦

Une adresse sans chichis sur une île authentique pour découvrir les villages authentiques des environs.

**Un lieu :** au coeur d'un joli jardin, Atiu Villas est le meilleur hébergement de l'île. Simple et convivial, parfait pour découvrir les villages authentiques des environs. **Une ambiance :** des bungalows aux allures de chalet tropical, tout en bois et équipés de kitchenette. Sur place, un restaurant ouvert le soir avec un menu unique (fermé le dimanche), court de tennis, piscine, et location de vélos ou de scooters pour rejoindre les plages au Sud de l'île. L'hôtel propose aussi différentes excursions.

96 €\* Standard unit.



## Vos excursions

**Une journée à Aitutaki (1 journée)** - On ne peut pas aller aux Îles Cook sans voir Aitutaki! Une excursion idéale pour ceux qui ont peu de temps. Transferts à Rarotonga et Aitutaki, vols aller/retour et croisière dans le lagon inclus avec déjeuner sur un îlot. Une journée mémorable. 485 €\*\* au départ de votre hôtel à Rarotonga.

**Croisière dans le lagon d'Aitutaki (1 journée)** - Une exploration du lagon avec plongée masque et tuba, et de nombreuses opportunités de profiter des plages désertes et autres îlots de rêve. Déjeuner sur une petite île. N'oubliez pas votre passeport, vous aurez droit à un tampon de l'île de « One Foot ». 90 €\*\* au départ de votre hôtel à Aitutaki (sauf dimanche).

**Soirée polynésienne** - Une soirée au rythme du ukulélé et des percussions. Dîner buffet accompagné de danses et de chants polynésiens. Une belle façon de découvrir cette culture encore très vivace aux Îles Cook et dans toute la Polynésie. 102 €\*\* au départ de Rarotonga (le mardi, jeudi et samedi).

## Vos privilèges

Offres spéciales,  
Voyages de noces,  
Offres famille...

(SOUS CONDITIONS ET SELON PÉRIODES)

> [Nous consulter](#)





\* Prix à partir de, par personne en chambre double et petit déjeuner (sauf Atiu Villas). Conditions particulières d'annulation : nous consulter.

\*\* Prix à partir de, par personne.



# Comment circuler en Australie, en Nouvelle-Zélande

## Les voitures en Australie

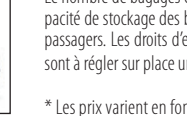
	Voitures	SUV	4X4
			
			
Catégorie	Economique	Intermédiaire	Intermédiaire
Référence	Voiture CCAR	Voiture SCAR	Voiture SCAR
Exemple	Toyota Corolla Hatch	Toyota Corolla Sedan	Hyundai Tucson
Passagers	👤👤👤	👤👤👤👤	👤👤👤👤
Coffre	👜👜	👜👜👜	👜👜👜👜
Prix par jour à partir de	40 €*	43 €*	64 €*

### Asia info

Le nombre de bagages est donné à titre indicatif, la capacité de stockage des bagages dépend du nombre de passagers. Les droits d'entrée dans les parcs nationaux sont à régler sur place uniquement.

\* Les prix varient en fonction de la période, du lieu de prise en charge (des suppléments s'appliquent lors de la prise en charge à l'aéroport et dans certains États) et du nombre de jours de location (tarifs dégressifs) : nous consulter. Des frais d'abandon du véhicule peuvent également s'appliquer si le lieu de remise du véhicule diffère du lieu de la prise en charge. Tous ces paramètres seront pris en compte lors de nos propositions et nous nous efforcerons de vous indiquer le montant des frais d'abandon à régler sur place.

## Conditions de location

### Informations générales

- Permis de conduire : français (modèle européen) + permis international obligatoire.
- Age du conducteur : minimum 21 ans (surcharge jeunes conducteurs entre 21-24 ans), sauf pour le FFBD : 25 ans.
- Conducteur supplémentaire : pas de frais supplémentaires
- Il n'est pas possible de conduire sur toutes les routes et pistes d'Australie.
- L'assurance du véhicule seul et le kilométrage illimité sont inclus dans la location.
- La durée de location est comptée par tranches de 24 heures à partir de la prise en charge du véhicule. C'est le premier jour de location qui détermine le prix pour toute la durée de location.

• En cas d'accident avec un autre véhicule, la franchise standard à payer :

- Pour les voitures et SUV : 4 560 AUD.
- Pour les 4x4 : 6 000 AUD.

• La franchise peut être réduite en souscrivant des assurances optionnelles :

- Pour les voitures :
  - Réduction de franchise à souscrire sur place uniquement (de 4 560 AUD à 1 100 AUD).
  - Assurance MAX COVER à partir de 18 € par jour réduisant la franchise de 4 560 AUD à 0 AUD si accident avec ou sans tiers identifié.

- Pour les SUV et 4x4 :

- Réduction de franchise à souscrire sur place uniquement (de 6 000 AUD à 1 100 AUD).
- Assurance MAX COVER à partir de 43 € par jour réduisant la franchise de 6 000 AUD à 0 AUD si accident avec ou sans tiers identifié (cette assurance couvre les pneus et 1 pare-brise ; non disponible à Broome et Kununurra).

• Dépôt de garantie : une caution de 100 à 400 AUD (selon les régions et le type de véhicules) en carte bancaire est requise afin de couvrir les frais supplémentaires éventuels (carburant, frais d'abandon, services optionnels...).

Conditions différentes de location de véhicules pour les autotours « Rock'n Canyon » et « Monolithes et wallabies » (p.36), « Easy Kimberley » (p.53) et « Aventure et cocotiers » (p.63) : nous consulter.



## Top Adventure – Safari camper



Pour 5 personnes (idéalement 4 adultes + 1 enfant). (voir p.43)

Tous les campers sont équipés de : téléphone satellite (communications non incluses), GPS, réchaud, réfrigérateur de 60 l, vaisselle, matériel de cuisine, draps, serviettes, kit de premiers secours, table, chaises... Plus de détails sur les équipements : nous consulter.

Prix par jour à partir de 216 €.

### Conditions de location

#### Informations générales

- Permis de conduire : français (modèle européen) + permis international obligatoire.
- Age du conducteur : minimum 25 ans
- Conducteur supplémentaire : pas de frais supplémentaires
- Il n'est pas possible de conduire sur toutes les routes et pistes d'Australie.





• Dépôt à Perth, Broome et Darwin. Pas de frais d'abandon si le lieu de remise du véhicule diffère du lieu de la prise en charge.

- La durée de location est comptée en jours calendaires. C'est la saisonnalité qui détermine le prix. Durée minimum de location : 7 jours (14 jours du 24/12 au 06/01).

• L'assurance du véhicule seul et le kilométrage illimité sont inclus dans la location.

- La franchise de 6000 AUD, débitée lors de la prise en charge du véhicule peut être réduite à 0 AUD en souscrivant avant le départ l'assurance « no worries » de 71 € par jour (pare-brise, 2 changements de roues, accessoires).

## Les voitures en Nouvelle-Zélande

	Voitures	Voitures	Voitures
			
			
Catégorie	Economique	Compacte	Intermédiaire
Référence	GO ZIPPY	GO COMPACT	GO TOURING
Exemple	Toyota Yaris	Toyota Corolla Hatch	Toyota Corolla Sedan
Passagers	👤👤👤	👤👤👤	👤👤👤👤
Coffre	👜👜	👜👜👜	👜👜👜👜
Prix par jour à partir de	30 €	38 €	43 €

### Conditions de location

#### Informations générales

- Permis de conduire : français (modèle européen) + permis international obligatoire.
- Age du conducteur : minimum 21 ans - conditions assurances particulières pour les moins de 25 ans : nous consulter.
- Conducteur supplémentaire : pas de frais supplémentaires.
- Les véhicules doivent circuler sur les routes goudronnées uniquement.
- L'assurance du véhicule seul et le kilométrage illimité sont inclus dans la location.
- La durée de location est comptée par tranches de 24 heures à partir de la prise en charge du véhicule.
- Prise en charge et dépôt au départ d'Auckland, Wellington, Queenstown et Christchurch.
- Dans le cas d'aller simple avec le véhicule sur les 2 îles, le véhicule devra faire la traversée en ferry avec les passagers (en supplément). Dans le sens Christchurch ou Queenstown/Auckland, tarifs réduits et ferry gratuit pour le véhicule.
- Durée minimum de location : 3, 5 ou 7 jours selon le lieu de restitution (7 ou 10 jours du 20/12 au 10/01).
- En cas d'accident avec un autre véhicule, la franchise standard à payer : 2 500 NZD (pour les catégories de véhicules présentés, pour d'autres véhicules : nous consulter).
- La franchise peut être réduite à 0 NZD en souscrivant l'assurance Go All Inclusive (à souscrire au moment de la réservation : à partir de 28 € par jour incluant GPS, pare-brise, changement de roue, chaînes pour les pneus...).
- Dépôt de garantie : pré-autorisation de 2500 NZD (empreinte) par carte de crédit uniquement au moment de la prise en charge du véhicule, pas de dépôt de garantie si souscription de l'assurance Go All Inclusive.





### Asia info

Le nombre de bagages est donné à titre indicatif, la capacité de stockage des bagages dépend du nombre de passagers.



# et en Nouvelle-Calédonie

## Les motorhomes en Australie et en Nouvelle Zélande

	Hitop Camper	Euro Tourer	Euro Camper	Euro Deluxe
				
Passagers	👤👤	👤👤	👤👤👤👤	👤👤👤👤👤👤
Équipement	Climatisation cabine chauffeur uniquement. 1 couchette double. Pas de douche, ni de toilettes.	Climatisation, TV/DVD 1 couchette double. Douche et toilettes.	Climatisation, TV/DVD 2 couchettes doubles. Douche et toilettes.	Climatisation, TV/DVD 3 couchettes doubles. Douche et toilettes.
Australie, prix par jour à partir de	55 €*	86 €*	122 €*	149 €*
Nouvelle Zélande, prix par jour à partir de	53 €*	82 €*	117 €*	141 €*

\* Tous les motorhomes sont équipés d'un guide des campings, cartes, réfrigérateur, plaque de cuisson, micro-ondes, vaisselle, matériel de cuisine, draps, serviettes et kit de premiers secours (facturé seulement si utilisé). Plus de détails sur les équipements : nous consulter.  
Possibilité de location de G.P.S., et de sièges bébés et enfants dans certaines catégories.

### Conditions de location

#### Informations générales

- La durée de location est comptée en jours calendaires. C'est la saisonnalité qui détermine le prix.
- En Australie, prise en charge et dépôt au départ de Adélaïde, Alice Springs, Brisbane, Broome, Cairns, Darwin, Hobart, Melbourne, Perth et Sydney.
- En Nouvelle-Zélande, prise en charge et dépôt au départ d'Auckland et Christchurch.
- En Australie, dépôt possible dans une autre ville que celle de départ : frais d'abandon de 160 AUD ; si la location commence ou se termine à Broome, Darwin ou Alice Springs : 350 AUD et si la location se termine à Cairns : 300 AUD. Pas de frais d'abandon si la location est supérieure à 21 jours. En Nouvelle-Zélande, pour les locations d'Auckland à Christchurch, frais d'abandon entre 100 NZD et 300 NZD selon la saison et de Christchurch à Auckland, frais d'abandon de 250 NZD entre novembre et mars uniquement.
- Durée minimum de location : 5 jours pour une prise en charge et remise du véhicule dans la même ville, 10 jours du 15/12 au 05/01. En cas d'aller simple en Australie, la durée minimum de location varie entre 7, 14 et 21 jours + frais d'abandon : nous consulter.

- La franchise (entre 5000 et 7500 AUD/NZD) peut être réduite en souscrivant des assurances optionnelles sur place.
- Possibilité de souscrire l'assurance multirisques : «value pack» à partir de 65 € par jour permettant de réduire la franchise à 0 incluant le changement de 2 roues, 1 pare-brise, chaises, table, bouteille de gaz, chaînes pour pneus, siège enfant...)
- Dépôt de garantie et caution : paiement par carte de crédit uniquement au moment de la prise en charge du véhicule + empreinte. La carte de crédit doit être au nom de la personne qui loue le véhicule. Dépôt de garantie débité au moment de la prise en charge du véhicule et remboursé (dans les 15 jours) si le véhicule est rendu en bon état (sauf frais de carte bancaire) : 5000 ou 7500 AUD/NZD correspondant au montant de la franchise ou selon les assurances choisies : 2500 AUD/NZD pour l'option 1, 250 AUD/NZD pour l'option 2 et 0AUD/NZD avec la «value pack».
- En Nouvelle-Zélande, une taxe «road user recovery fee charge» de 0,0662 NZD / km est à régler sur place à la remise du véhicule.



## Les voitures en Nouvelle-Calédonie

	Voitures			SUV	Conditions de location
Référence	Voiture cat A	Voiture cat B	Break	SUV	<b>Informations générales</b> <ul style="list-style-type: none"> <li>• Permis de conduire : français</li> <li>• Age du conducteur : minimum 23 ans et 2 ans de permis révolu.</li> <li>• Les véhicules doivent circuler sur les routes goudonnées uniquement.</li> <li>• L'assurance du véhicule multirisques (avec franchise) et le kilométrage illimité sont inclus dans la location.</li> <li>• La durée de location est comptée par tranches de 24 heures à partir de la prise en charge du véhicule.</li> <li>• Prise en charge à Nouméa (livraison hôtel possible) ou à l'aéroport avec supplément.</li> <li>• Durée minimum de location : 2 jours</li> <li>• Franchise/caution entre 1 257 € et 2 095 € selon le véhicule (empreinte carte bancaire). Réduction de franchise à souscrire sur place.</li> </ul>
Exemple	Citroen C1	Citroen C3	Lagon Break	Kia Sportage	
Passagers	👤👤	👤👤	👤👤👤👤	👤👤👤👤	
Coffre	👜	👜👜	👜👜👜	👜👜👜	
Prix par jour à partir de	52 €	74 €	108 €	105 €	

### Asia info

Le nombre de bagages est donné à titre indicatif, la capacité de stockage des bagages dépend du nombre de passagers.

Conditions détaillées dans votre agence de voyage ou sur notre site ASIA.FR



# Climats, formalités, vols : tout ce qu'il faut savoir avant le départ

## Les climats

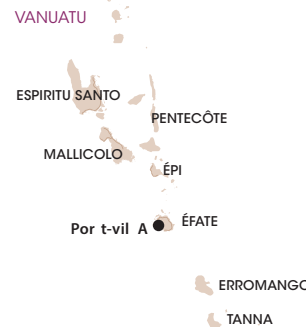
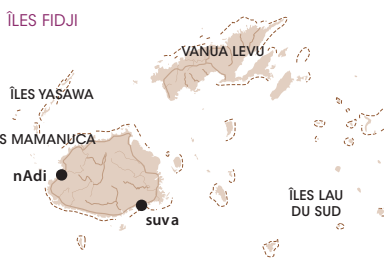
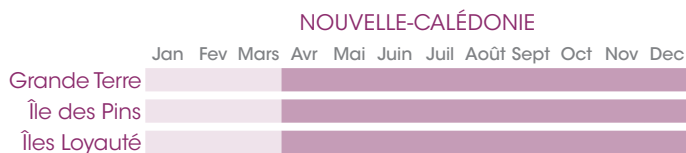
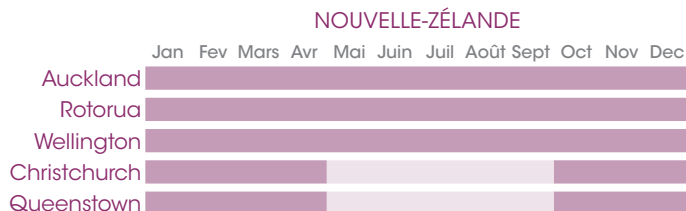
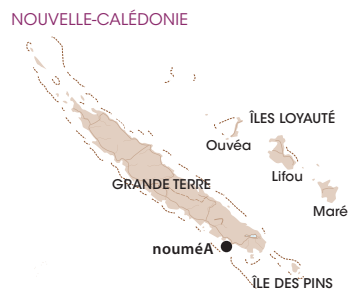
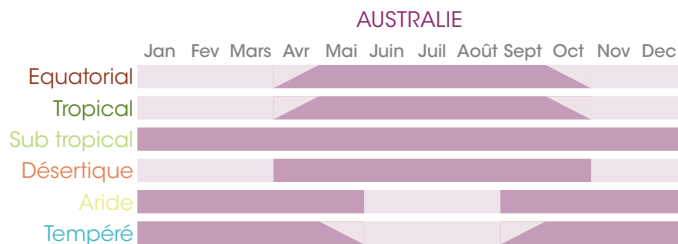
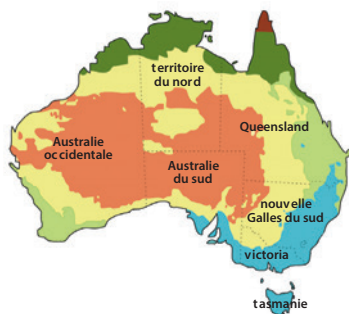

[Bar chart symbol] = Périodes plus favorables



## Vos formalités

	AUSTRALIE	NOUVELLE-ZÉLANDE	NOUVELLE-CALÉDONIE	VANUATU	FIDJI	COOK
<b>PASSEPORT + VALIDITE</b>	En cours + 6 mois	En cours + 6 mois	En cours de validité	En cours + 6 mois, lecture optique obligatoire	En cours + 6 mois	En cours + 6 mois
<b>VISA</b>	Obligatoire : visa électronique (validité 3 mois)	Aucun si séjour inférieur à 3 mois	Aucun pour un passeport européen et séjour de moins de 3 mois	Aucun si séjour inférieur à 1 mois	Gratuit à l'arrivée pour une durée maximale de 4 mois	Aucun si séjour inférieur à 1 mois
<b>MONNAIE (au 02/01/18)</b>	Dollar australien 1 AUD = env. 0,65 €	Dollar néo-zélandais 1 NZD = env. 0,59 €	Franc Pacifique 100 CFP = 0,84 €	Vatu vanuatais 100 VUV = 0,76 €	Dollar fidjien 1 FJD = env. 0,41 €	Dollar néo-zélandais 1 NZD = env. 0,59 €
<b>DÉCALAGE HORAIRE</b>	Selon les 3 fuseaux horaires du pays H : +8h à +10h E : +7h à +9h	H : +12h (nov. à mars) E : +10h (avril à oct.)	H : +10h E : +9h	H : +12h E : +11h	H : +11h E : +10h	H : -11h E : -11h
<b>PERMIS DE CONDUIRE</b>	Permis français + permis international	Permis français + permis international	Permis français	Permis français + permis international	Permis français + permis international	Permis français + permis international et local
<b>VACCIN</b>	Aucun	Aucun	Aucun	Aucun	Aucun	Aucun



## Nos compagnies partenaires

## AUSTRALIE

**Vols internationaux À partir de 1 068 € t t c (prix par personne avec prestations terrestres obligatoires).**

**Qantas / Emirates** Sur Qantas, stoppez gratuitement à Bangkok, Singapour, Tokyo, Osaka, Pékin, Hong Kong, Denpasar mais aussi Los Angeles, New York, San Francisco, Papeete, Santiago du Chili, Buenos Aires et bien d'autres villes encore en utilisant les vols Emirates de l'Europe vers Dubaï, l'Asie et l'Australie puis Asie / Australie ou Australie / Amériques sur Qantas. Sur Emirates, vols quotidiens au départ de Paris, Nice et quasi quotidien sur Lyon vers 5 villes australiennes (stop Dubaï ou Asie du Sud Est gratuit). Vol en A380 entre Paris et Dubaï, Dubaï et Melbourne, Sydney et Brisbane sur Emirates. A380 possible aussi sur Qantas sur les vols entre Londres et Melbourne et Sydney avec escale à Dubaï.

**Singapore Airlines** Vols quotidiens vers 9 villes australiennes (dont Cairns) avec stop à Singapour gratuit. Vol en A380 entre Paris et Singapour et entre Singapour et Sydney. Renforcement de l'offre grâce au partenaire Virgin Australia sur les vols domestiques en Australie mais aussi les vols intra Pacifique (Nouvelle Zelande, Fidji, Vanuatu).

**Cathay Pacific** Vols quotidiens vers 6 villes australiennes (stop Hong Kong gratuit). Nombreuses possibilités au départ de Hong Kong pour visiter l'Asie grâce aux « add-ons » Cathay Pacific / Cathay Dragon, le Pacifique grâce aux compagnies partenaires, ainsi que des possibilités sur l'Australie grâce aux tarifs préférentiels sur les vols domestiques de Qantas.

**Etihad Airways** Vols quotidiens au départ de France vers 7 villes australiennes. Grâce à son partenaire Virgin Australia, la compagnie dessert plus de 30 villes australiennes. Stop en Australie et/ou Abu Dhabi gratuit. A380 disponible sur Melbourne et Sydney.

**Qatar Airways** Vols quotidiens au départ de France vers 5 villes en Australie : Adélaïde, Canberra, Melbourne, Perth et Sydney. Stop possible à Doha sans supplément.

**d'autres compagnies aériennes desservent l'Australie (Air china, Asiana Airlines, china southern, Korean Air ou tHAI...) : nous consulter.**

**Vols intérieurs des niveaux tarifaires s'appliquent en fonction de la compagnie internationale sélectionnée. tarifs préférentiels si vous voyagez depuis la France sur les compagnies Qantas, emirates, etihad Airways, cathay Pacific, singapore Airlines : à partir de 80 € t t c par vol intérieur.**

**Qantas** Compagnie australienne. Certains vols domestiques ou internationaux Asie-Australie sont opérés par ses filiales : Qantaslink ou Jetstar. Sur Jetstar, les prestations de service à bord peuvent être payantes.

**Virgin Australia** Compagnie australienne proposant de nombreux vols domestiques, principalement sur la côte Est et le Centre Rouge de l'Australie. La compagnie propose aussi de nombreux vols d'Australie vers la Nouvelle Zélande, Fidji, Vanuatu.

**un voyage avec plus de confort à bord : venez découvrir la Premium economy : plus d'espace, de confort sur un long voyage : possible avec cathay Pacific, Qantas, singapore Airlines : nous consulter.**

## NOUVELLE-ZÉLANDE

**Vols internationaux À partir de 1 130 € t t c (prix par personne avec prestations terrestres obligatoires).**

**Air New Zealand** La compagnie nationale vous propose des vols quotidiens vers Auckland au départ de Paris avec changement d'avion à Londres. Nombreuses escales gratuites possibles en route : Los Angeles, Hong Kong, San Francisco, Shanghai, Tokyo... Possibilités d'utiliser aux mêmes prix les vols directs vers l'Asie avec Air France, All Nippon Airways, Singapore Airlines, Vietnam Airlines et Cathay Pacific puis continuation sur Air New Zealand entre l'Asie et la Nouvelle-Zélande. Au départ d'Auckland, vous pourrez découvrir la Nouvelle-Zélande (Christchurch, Wellington, Queenstown...) mais aussi les îles du Pacifique Sud (Nouvelle-Calédonie, Fidji, Tahiti, Samoa, Vanuatu).

**Cathay Pacific** Vols quotidiens vers Auckland (stop Hong Kong gratuit) et vols saisonniers vers Christchurch.

**Qatar Airways** Vols quotidiens vers Auckland (stop Doha gratuit)

**Singapore Airlines** Vols quotidiens vers Auckland, Christchurch et Wellington 3 fois par semaine (stop Singapour gratuit). Vol en A380 entre Paris et Singapour mais aussi entre Singapour et Auckland.

**Qantas / Emirates** Nombreux vols vers la Nouvelle-Zélande avec escale en Asie et/ou en Australie. Vols quotidiens au départ de Paris, Nice et quasi quotidien de Lyon vers Auckland et Christchurch. Stop possible à Dubaï, en Asie ou en Australie, gratuit. Vol en A380 entre Paris et Dubaï, Dubaï et la Nouvelle Zélande (Auckland et Christchurch).

**un voyage avec plus de confort à bord : venez découvrir la Premium economy : plus d'espace, de confort sur un long voyage : possible avec l'ensemble de nos compagnies partenaires vers la nouvelle zélande : nous consulter.**

## NOUVELLE-CALÉDONIE

**Vols internationaux À partir de 1 580 € t t c (prix par personne avec prestations obligatoires).**

**Air France/KLM** avec escale à Tokyo ou Osaka en partenariat avec Air Calin

**Air New Zealand** avec escale à Auckland

**Finnair** avec escales à Helsinki et au Japon en partenariat avec Air Calin

**Qantas** avec escales à Dubaï et en Australie

**Singapore Airlines** avec escales à Singapour et en Australie en partenariat avec Air Calin

**Emirates** avec escales à Dubaï et en Australie en partenariat avec Air Calin et Qantas

**Etihad Airways** avec escales à Abu Dhabi et en Australie en partenariat avec Air Calin

**de nombreux combinés sont possibles avec le Japon, l'Australie ou la nouvelle-zélande : nous consulter.**

**Vols intérieurs** La compagnie **Air calédonie** propose des vols réguliers de Nouméa vers l'Île des Pins à partir de 114 € et vers les Îles Loyauté (Lifou, Maré et Ouvéa) à partir de 158 €.

## ÎLES FIDJI

**Vols internationaux À partir de 1 366 € t t c (prix par personne avec prestations obligatoires).**

**Air New Zealand** via Londres et Los Angeles

**Cathay Pacific** via Hong Kong et en partenariat avec Fiji Airways

**Singapore Airlines** via Singapour en partenariat avec Fiji Airways

## ÎLES COOK

**Vols internationaux À partir de 1 715 € t t c (prix par personne avec prestations obligatoires).**

**Air New Zealand** via Londres et Los Angeles

## VANUATU

**Vols internationaux À partir de 1 755 € t t c (prix par personne avec prestations obligatoires).**

En partenariat avec Air New Zealand et Singapore Airlines via Londres ou Singapour puis via Auckland



## conditions générales de vente

Les présentes conditions de vente régissent les ventes de voyages et de prestations touristiques (« les Prestations ») conclues entre tout client (« le Client ») et la société SETI-ASIA (« ASIA »). Elles font partie intégrante du contrat de vente.

### Extrait s du CodE du tourism E

#### Article R. 211-3

Sous réserve des exclusions prévues aux troisième et quatrième alinéas de l'article L. 211-7, toute offre et toute vente de prestations de voyages ou de séjours donnent lieu à la remise de documents appropriés qui répondent aux règles définies par la présente section.

En cas de vente de titres de transport aérien ou de titres de transport sur ligne régulière non accompagnée de prestations liées à ces transports, le vendeur délivre à l'acheteur un ou plusieurs billets de passage pour la totalité du voyage, émis par le transporteur ou sous sa responsabilité. Dans le cas de transport à la demande, le nom et l'adresse du transporteur, pour le compte duquel les billets sont émis, doivent être mentionnés.

La facturation séparée des divers éléments d'un même forfait touristique ne soustrait pas le vendeur aux obligations qui lui sont faites par les dispositions réglementaires de la présente section.

#### Article R. 211-3-1

L'échange d'informations précontractuelles ou la mise à disposition des conditions contractuelles est effectué par écrit. Ils peuvent se faire par voie électronique dans les conditions de validité et d'exercice prévues aux articles 1369-1 à 1369-11 du code civil. Sont mentionnés le nom ou la raison sociale et l'adresse du vendeur ainsi que l'indication de son immatriculation au registre prévu au a de l'article L. 141-3 ou, le cas échéant, le nom, l'adresse et l'indication de l'immatriculation de la fédération ou de l'union mentionnées au deuxième alinéa de l'article R. 211-2.

#### Article R. 211-4

Préalablement à la conclusion du contrat, le vendeur doit communiquer au consommateur les informations sur les prix, les dates et les autres éléments constitutifs des prestations fournies à l'occasion du voyage ou du séjour tels que :

- 1° La destination, les moyens, les caractéristiques et les catégories de transports utilisés
- 2° Le mode d'hébergement, sa situation, son niveau de confort et ses principales caractéristiques, son homologation et son classement touristique correspondant à la réglementation ou aux usages du pays d'accueil
- 3° Les prestations de restauration proposées
- 4° La description de l'itinéraire lorsqu'il s'agit d'un circuit
- 5° Les formalités administratives et sanitaires à accomplir par les nationaux ou par les res-

sortissants d'un autre Etat membre de l'Union européenne ou d'un Etat partie à l'accord sur l'Espace économique européen en cas, notamment, de franchissement des frontières ainsi que leurs délais d'accomplissement

6° Les visites, excursions et les autres services inclus dans le forfait ou éventuellement disponibles moyennant un supplément de prix

7° La taille minimale ou maximale du groupe permettant la réalisation du voyage ou du séjour ainsi que, si la réalisation du voyage ou du séjour est subordonnée à un nombre minimal de participants, la date limite d'information du consommateur en cas d'annulation du voyage ou du séjour; cette date ne peut être fixée à moins de vingt et un jours avant le départ

8° Le montant ou le pourcentage du prix à verser à titre d'acompte à la conclusion du contrat ainsi que le calendrier de paiement du solde

9° Les modalités de révision des prix telles que prévues par le contrat en application de l'article R. 211-8

10° Les conditions d'annulation de nature contractuelle

11° Les conditions d'annulation définies aux articles R. 211-9, R. 211-10 et R. 211-11

12° L'information concernant la souscription facultative d'un contrat d'assurance couvrant les conséquences de certains cas d'annulation ou d'un contrat d'assistance couvrant certains risques particuliers, notamment les frais de rapatriement en cas d'accident ou de maladie

13° Lorsque le contrat comporte des prestations de transport aérien, l'information, pour chaque tronçon de vol, prévue aux articles R. 211-15 à R. 211-18.

#### Article R. 211-5

L'information préalable faite au consommateur engage le vendeur, à moins que dans celle-ci le vendeur ne se soit réservé expressément le droit d'en modifier certains éléments.

Le vendeur doit, dans ce cas, indiquer clairement dans quelle mesure cette modification peut intervenir et sur quels éléments.

En tout état de cause, les modifications apportées à l'information préalable doivent être communiquées au consommateur avant la conclusion du contrat.

#### Article R. 211-6

Le contrat conclu entre le vendeur et l'acheteur doit être écrit, établi en double exemplaire dont l'un est remis à l'acheteur, et signé par les deux parties. Lorsque le contrat est conclu par voie électronique, il est fait application des articles 1369-1 à 1369-11 du code civil. Le contrat doit comporter les clauses suivantes :

- 1° Le nom et l'adresse du vendeur, de son garant et de son assureur ainsi que le nom et l'adresse de l'organisateur
- 2° La destination ou les destinations du voyage et, en cas de séjour fractionné, les différentes périodes et leurs dates
- 3° Les moyens, les caractéristiques et les

catégories des transports utilisés, les dates et lieux de départ et de retour

4° Le mode d'hébergement, sa situation, son niveau de confort et ses principales caractéristiques et son classement touristique en vertu des réglementations ou des usages du pays d'accueil

5° Les prestations de restauration proposées

6° L'itinéraire lorsqu'il s'agit d'un circuit

7° Les visites, les excursions ou autres services inclus dans le prix total du voyage ou du séjour

8° Le prix total des prestations facturées ainsi que l'indication de toute révision éventuelle de cette facturation en vertu des dispositions de l'article R. 211-8

9° L'indication, s'il y a lieu, des redevances ou taxes afférentes à certains services telles que taxes d'atterrissage, de débarquement et d'embarquement dans les ports et aéroports, taxes de séjour lorsqu'elles ne sont pas incluses dans le prix de la ou des prestations fournies

10° Le calendrier et les modalités de paiement du prix ; le dernier versement effectué par l'acheteur ne peut être inférieur à 30 % du prix du voyage ou du séjour et doit être effectué lors de la remise des documents permettant de réaliser le voyage ou le séjour

11° Les conditions particulières demandées par l'acheteur et acceptées par le vendeur

12° Les modalités selon lesquelles l'acheteur peut saisir le vendeur d'une réclamation pour inexécution ou mauvaise exécution du contrat, réclamation qui doit être adressée dans les meilleurs délais, par tout moyen permettant d'en obtenir un accusé de réception au vendeur, et, le cas échéant, signalée par écrit, à l'organisateur du voyage et au prestataire de services concernés

13° La date limite d'information de l'acheteur en cas d'annulation du voyage ou du séjour par le vendeur dans le cas où la réalisation du voyage ou du séjour est liée à un nombre minimal de participants, conformément aux dispositions du 7° de l'article R. 211-4

14° Les conditions d'annulation de nature contractuelle

15° Les conditions d'annulation prévues aux articles R. 211-9, R. 211-10 et R. 211-11

16° Les précisions concernant les risques couverts et le montant des garanties au titre du contrat d'assurance couvrant les conséquences de la responsabilité civile professionnelle du vendeur

17° Les indications concernant le contrat d'assurance couvrant les conséquences de certains cas d'annulation souscrit par l'acheteur (numéro de police et nom de l'assureur) ainsi que celles concernant le contrat d'assistance couvrant certains risques particuliers, notamment les frais de rapatriement en cas d'accident ou de maladie; dans ce cas, le vendeur doit remettre à l'acheteur un document

précisant au minimum les risques couverts et les risques exclus

18° La date limite d'information du vendeur en cas de cession du contrat par l'acheteur

19° L'engagement de fournir à l'acheteur, au moins dix jours avant la date prévue pour son départ, les informations suivantes :

a) Le nom, l'adresse et le numéro de téléphone de la représentation locale du vendeur ou, à défaut, les noms, adresses et numéros de téléphone des organismes locaux susceptibles d'aider le consommateur en cas de difficulté ou, à défaut, le numéro d'appel permettant d'établir de toute urgence un contact avec le vendeur

b) Pour les voyages et séjours de mineurs à l'étranger, un numéro de téléphone et une adresse permettant d'établir un contact direct avec l'enfant ou le responsable sur place de son séjour

20° La clause de résiliation et de remboursement sans pénalités des sommes versées par l'acheteur en cas de non-respect de l'obligation d'information prévue au 13° de l'article R. 211-4

21° L'engagement de fournir à l'acheteur, en temps voulu avant le début du voyage ou du séjour, les heures de départ et d'arrivée.

#### Article R. 211-7

L'acheteur peut céder son contrat à un cessionnaire qui remplit les mêmes conditions que lui pour effectuer le voyage ou le séjour, tant que ce contrat n'a produit aucun effet.

Sauf stipulation plus favorable au cédant, celui-ci est tenu d'informer le vendeur de sa décision par tout moyen permettant d'en obtenir un accusé de réception au plus tard sept jours avant le début du voyage. Lorsqu'il s'agit d'une croisière, ce délai est porté à quinze jours. Cette cession n'est soumise, en aucun cas, à une autorisation préalable du vendeur.

#### Article R. 211-8

Lorsque le contrat comporte une possibilité expresse de révision du prix, dans les limites prévues à l'article L. 211-12, il doit mentionner les modalités précises de calcul, tant à la hausse qu'à la baisse, des variations des prix, et notamment le montant des frais de transport et taxes y afférentes, la ou les devises qui peuvent avoir une incidence sur le prix du voyage ou du séjour, la part du prix à laquelle s'applique la variation, le cours de la ou des devises retenu comme référence lors de l'établissement du prix figurant au contrat.

#### Article R. 211-9

Lorsque, avant le départ de l'acheteur, le vendeur se trouve contraint d'apporter une modification à l'un des éléments essentiels du contrat telle qu'une hausse significative du prix et lorsqu'il méconnaît l'obligation d'information mentionnée au 13° de l'article R. 211-4, l'acheteur peut, sans préjudice des

recours en réparation pour dommages éventuellement subis, et après en avoir été informé par le vendeur par tout moyen permettant d'en obtenir un accusé de réception :

- soit résilier son contrat et obtenir sans pénalité le remboursement immédiat des sommes versées

- soit accepter la modification ou le voyage de substitution proposé par le vendeur; un avenant au contrat précisant les modifications apportées est alors signé par les parties; toute diminution de prix vient en déduction des sommes restant éventuellement dues par l'acheteur et, si le paiement déjà effectué par ce dernier excède le prix de la prestation modifiée, le trop-perçu doit lui être restitué avant la date de son départ.

#### Article R. 211-10

Dans le cas prévu à l'article L. 211-14, lorsque, avant le départ de l'acheteur, le vendeur annule le voyage ou le séjour, il doit informer l'acheteur par tout moyen permettant d'en obtenir un accusé de réception; l'acheteur, sans préjudice des recours en réparation des dommages éventuellement subis, obtient auprès du vendeur le remboursement immédiat et sans pénalité des sommes versées; l'acheteur reçoit, dans ce cas, une indemnité au moins égale à la pénalité qu'il aurait supportée si l'annulation était intervenue de son fait à cette date.

Les dispositions du présent article ne font en aucun cas obstacle à la conclusion d'un accord amiable ayant pour objet l'acceptation, par l'acheteur, d'un voyage ou séjour de substitution proposé par le vendeur.

#### Article R. 211-11

Lorsque, après le départ de l'acheteur, le vendeur se trouve dans l'impossibilité de fournir une part prépondérante des services prévus au contrat représentant un pourcentage non négligeable du prix honoré par l'acheteur, le vendeur doit immédiatement prendre les dispositions suivantes sans préjudice des recours en réparation pour dommages éventuellement subis :

- soit proposer des prestations en remplacement des prestations prévues en supportant éventuellement tout supplément de prix et, si les prestations acceptées par l'acheteur sont de qualité inférieure, le vendeur doit lui rembourser, dès son retour, la différence de prix

- soit, s'il ne peut proposer aucune prestation de remplacement ou si celles-ci sont refusées par l'acheteur pour des motifs valables, fournir à l'acheteur, sans supplément de prix, des titres de transport pour assurer son retour dans des conditions pouvant être jugées équivalentes vers le lieu de départ ou vers un autre lieu accepté par les deux parties.

Les dispositions du présent article sont applicables en cas de non-respect de l'obligation prévue au 13° de l'article R. 211-4.

## conditions particulières de vente

Certaines dispositions des présentes ne s'appliquent pas aux ventes spécifiques ou spéciales ou promotionnelles ou privées. Les dispositions spécifiques sont communiquées au client à l'inscription/réservation. Les prix figurant sur cette brochure et le site Internet d'ASIA sont des prix indicatifs (à partir de), s'entendent par personne et ont été calculés sur la base de 2 personnes minimum voyageant ensemble (sauf mention contraire). Les prix définitifs seront confirmés à l'inscription/réservation. Ces prix ont été établis au 27 novembre 2017, sur la base des taux de change et des tarifs aériens en vigueur à cette date. Les prix sont susceptibles d'être révisés à tout moment pour tenir compte des éventuelles variations des taux de change, des assurances des compagnies aériennes et des autres coûts. Les montants des taxes aériennes, de sécurité, d'aéroport, et des surcharges sont donnés à titre indicatif et sont modifiables sans préavis. Les offres « privilégiées » contenues dans cette brochure ne sont pas cumulables entre elles (sauf exception).

### 1. Contra T Et aCCEPtatioN dEs CoNditioNs GENERALES dEVENTE

1.1 En signant le bulletin d'inscription ou tout autre document contractuel de l'agent de voyage valant inscription/réservation, le Client reconnaît avoir pris connaissance de l'intégralité des termes formant le contrat de vente, notamment les conditions générales et particulières de vente, la brochure et le bulletin d'inscription, et les accepte expressément. Le contrat est formé une fois qu'ASIA a confirmé la disponibilité (ci-après le « Contrat »).

1.2 Les informations communiquées au Client peuvent être modifiées par écrit avant la date de l'inscription/réservation ou après celle-ci dans les conditions des présentes.

#### 2. Prix

2.1 Les prix figurant sur les brochures et le site Internet d'ASIA sont exprimés en Euros et par personne. Ils sont établis sur la base des données économiques connues au 27 novembre 2017. Les prix varient en fonction de la date du voyage et du nombre de participants.

Les prix doivent être systématiquement confirmés par ASIA avant la signature du bulletin d'inscription ou de tout autre

document contractuel de l'agent de voyage valant inscription/réservation. Après celle-ci, aucune contestation du prix ne peut être prise en compte.

Seules les prestations mentionnées explicitement dans les descriptifs des voyages sont comprises dans le prix. En particulier, et sauf indication contraire, les prestations suivantes ne sont pas comprises dans le prix :

- les frais de délivrance des passeports et des visas
- les frais de vaccination
- les assurances
- les excédents de bagage
- les repas pris lors de la correspondance entre deux vols
- les boissons
- les excursions facultatives
- les dépenses à caractère personnel (poubelles, téléphone, cartes diverses, etc.)
- les dépenses exceptionnelles résultant d'événements fortuits, tels que les grèves ou les conditions atmosphériques.

2.2 ASIA peut modifier, entre le jour de l'inscription/réservation et au plus tard 30 jours avant le départ, les prix à la hausse pour

tenir compte des variations (Art. L. 211-12 et R. 211-8) :

- du coût des transports, lié notamment au coût du carburant
- des redevances et taxes afférentes aux prestations offertes, telles que les taxes d'atterrissage, d'embarquement, de débarquement dans les ports et les aéroports
- des taux de change appliqués au voyage ou au séjour considéré : voir récapitulatif des devises (article 16).

ASIA informe le Client par tout moyen permettant d'en obtenir un accusé de réception. Ces variations sont répercutées comme suit :

- pour les coûts de transport, les redevances et autres taxes, les variations sont répercutées intégralement au Client
- pour les taux de change, les variations sont répercutées au prorata et seulement sur les montants des prestations concernées.

En cas de hausse des prix supérieure à 10% du prix initial du voyage ou en cas d'erreur tarifaire manifeste, ASIA informe le Client par tout moyen permettant d'en obtenir un avis de réception au plus tard 30 jours avant le départ, de sorte que le Client dispose de la

faculté (a) d'annuler le Contrat sans frais par courrier recommandé avec avis de réception dans un délai de 7 jours maximum suivant l'envoi de l'information ou (b) d'accepter la modification de prix et, de fait, du Contrat.

#### 2.3 Conditions de règlement

La signature du bulletin d'inscription ou de tout autre document contractuel de l'agent de voyage valant inscription/réservation, un acompte égal à 40% du montant total du prix du voyage est payé par le Client. Le solde est payable au plus tard 30 jours avant le départ.

Pour toute commande effectuée moins de 30 jours avant la date de départ, le règlement de l'intégralité du prix du voyage est exigé.

Les paiements sont effectués par tous moyens (avec une restriction pour les règlements par chèque, qui ne sont acceptés qu'à plus de 21 jours du départ) et sont libératoires à la date du bon encaissement des fonds. Les dispositions de l'article 2.3 ne sont pas applicables aux ventes spécifiques, spéciales, promotionnelles ou privées.

#### 3. traNsPort aEriEN

3.1 Dans les hypothèses de réservation et vente de vols secs, la délivrance de titre de transport

s'effectue sous la seule responsabilité du transporteur, ASIA n'agissant qu'en qualité de simple intermédiaire entre le transporteur et le Client (Art. L. 211-7). La responsabilité d'ASIA ne saurait se substituer à celle des transporteurs assurant le transport ou le transfert des passagers et des bagages.

3.2 Le transport aérien est soumis à des impératifs d'exploitation et de sécurité qui peuvent causer des retards indépendamment de la volonté d'ASIA. ASIA ne peut être tenue responsable des modifications d'horaires ou d'itinéraires résultant d'événements extérieurs tels que les cas de force majeure et le fait d'un tiers étranger à la fourniture de prestations prévues au Contrat, et le Client ne peut prétendre à une quelconque indemnisation de ce fait. ASIA attire l'attention du Client sur le fait que le type d'appareil n'est communiqué qu'à titre indicatif et peut être modifié de façon discrétionnaire par la Compagnie aérienne.

Selon les disponibilités, ASIA propose au Client des pré-acheminements et/ou des post-acheminements en avion de province pour les aéroports de Paris. Ces vols ne sont ni modifiables, ni échangeables, ni remboursables. Tous frais ou rachat de billet dus à des



retards aériens lors des pré-acheminements et/ou des post-acheminements, résultant de causes indépendantes de la volonté d'ASIA, sont à la charge du Client.

Si le vol prévu pour effectuer le pré-acheminement ou le post-acheminement est annulé ou retardé pour quelque raison que ce soit, les compagnies se réservent la possibilité d'assurer le transport par tout autre moyen. ASIA décline toute responsabilité en cas de retard et/ou d'annulation des pré-acheminements ou post-acheminements réservés directement par le Client.

ASIA conseille au Client de prévoir des temps de connexion suffisants pour ses correspondances et d'éviter de prendre tout engagement le jour même et le lendemain de ses voyages aller et retour.

La mention « au direct » signifie sans changement d'avion, mais n'écarte pas la possibilité d'un ou plusieurs arrêts effectués au cours du voyage par ce même avion.

La responsabilité du transporteur est régie par les conditions énoncées sur le billet du Client et par les dispositions résultant de la convention de Varsovie du 12 octobre 1929 et de la convention de Montréal du 28 mai 1999.

3.3 ASIA informe le Client, pour chaque tronçon de vol, de l'identité du transporteur contractuel et, le cas échéant, du transporteur susceptible de réaliser le ou les transports considérés (Art. R. 211-15 - R. 211-18).

L'identité du transporteur aérien effectif est communiquée au Client dès qu'elle est connue, au plus tard à la date du Contrat pour les vols réguliers et au plus tard 8 jours avant la date de départ ou à la date du Contrat si celle-ci intervient moins de 8 jours avant le début du voyage pour les vols charters.

Toute modification d'identité du transporteur aérien effectif intervenant après la conclusion du contrat de transport sera répercutée au Client par le transporteur contractuel ou par ASIA dès qu'elle en a connaissance et, au plus tard, lors de l'enregistrement ou de l'embarquement pour les vols en correspondance.

Le Client est informé que les compagnies aériennes passent entre elles des accords dits de partage de code (« code share ») qui consistent à commercialiser un vol sous leur propre nom alors qu'il est opéré par un appareil d'une autre compagnie.

En vertu de l'article 9 du règlement européen 2111/2005 du 14 décembre 2005, la liste des compagnies aériennes interdites d'exploitation dans la communauté européenne peut être consultée en agence et sur le site internet suivant : [http://ec.europa.eu/transport/modes/air/safety/air-ban/index\\_fr.htm](http://ec.europa.eu/transport/modes/air/safety/air-ban/index_fr.htm)

#### 4. durée de séjour - HÔTELLERIE

La durée inclut le jour de la convocation à l'aéroport de départ et le jour du retour même tôt le matin. Les prix sont calculés sur le nombre de nuitées (et non de journées).

Les usages en matière d'hôtellerie internationale prévoient généralement que les chambres sont libérées à 12 heures et occupées à partir de 14 heures. Une mise à disposition en dehors de ces horaires peut générer un paiement non compris dans notre tarification.

En Asie, la chambre triple, quand elle existe, est généralement une chambre double + lit d'appoint et la chambre individuelle peut être plus petite que la double.

Les hôtels proposés par Asia sont communiqués aux clients et peuvent le cas échéant être remplacés par des hôtels similaires de même catégorie (signalé dans le programme ou à la réservation). La classification des établissements sélectionnés est établie en fonction des normes officielles des pays concernés. Selon les programmes, l'emplacement des hôtels n'est pas systématiquement en centre-ville.

#### 5. modification Et annulation a l'initiaTIVE d'asia

5.1 ASIA a la faculté de modifier, d'annuler les prestations ou de les remplacer par des prestations de substitution (Articles R. 211-9 à R. 211-13). Des conditions de sécurité non satisfaisantes sont notamment de nature à contraindre ASIA à modifier ou à annuler tout ou partie des prestations.

5.2 Le Client doit communiquer sa réponse à une proposition de modification ou de substitution dans les délais suivants. Proposition faite plus de 30 jours avant le départ: délai de réponse de 7 jours - Proposition faite de 30 à 15 jours du départ: délai de réponse de 4 jours - Proposition faite à 14 jours ou moins du départ: délai de réponse de 2 jours. A défaut de réponse dans les délais impartis, le Client est présumé opter pour l'annulation du Contrat.

5.3 Certains voyages sont subordonnés à un nombre de participants minimum. La défection d'un ou plusieurs clients peut entraîner l'annu-

lation du voyage par ASIA, sans indemnité ni pénalité et contre remboursement des sommes versées, le Contrat étant réputé n'avoir jamais existé. ASIA en informe les participants restants par tout moyen permettant d'en obtenir un accusé de réception au plus tard 21 jours avant le départ. Le cas échéant, ASIA pourra néanmoins proposer aux participants restants de maintenir leur voyage, sous réserve du paiement éventuel du surcoût résultant de la défection des autres participants.

5.4 ASIA peut, de plein droit, sans préavis et sans indemnités, annuler le Contrat à défaut du paiement intégral du prix des prestations par le Client au plus tard 30 jours avant la date du départ.

#### 6. modification Et annulation a l'initiaTIVE du Client

6.1 Toute demande d'annulation du Contrat doit être adressée à ASIA par lettre recommandée avec avis de réception. L'annulation intervient à la date de réception de la lettre.

6.2 Le Client reconnaît être informé que les prestations ne sont pas soumises à l'application du droit de rétraction en cas de vente à distance (Art. L. 121-20-4 du Code de la consommation).

6.3 Sont considérés comme des annulations, les demandes du Client de modification de la ville de départ, des vols et de leurs « routings » (itinéraires prévus par les compagnies aériennes), de la destination, du (ou des) hôtel(s), des prestations.

Il en est de même du défaut d'enregistrement au lieu de départ et du défaut de paiement par le Client de l'intégralité du prix des prestations au plus tard 30 jours avant le départ.

6.4 Sauf indication contraire convenue par écrit lors de l'inscription/réserve, toute annulation entraîne le paiement des frais suivants : voir tableau récapitulatif des frais ci-dessous. Le Client peut souscrire des contrats d'assurance susceptibles de couvrir les conséquences financières de l'annulation du Contrat.

6.5 Sauf indication contraire convenue par écrit dans le Contrat, toute demande du Client de modification ou correction des noms, prénoms et/ou titres de civilité pourra intervenir avant la date de départ moyennant le règlement des frais suivants : voir tableau récapitulatif des frais ci-dessous.

6.6 Nonobstant la disposition précédente, en cas de non-respect par ASIA de son obligation d'information prévue à l'article 3.3 ci-dessus, le Client a la faculté de résilier le Contrat et de demander le remboursement des sommes versées sans qu'aucun frais ou pénalité puisse être mis à sa charge (Art. R. 211-4-13e).

6.7 Tout voyage abrégé ou toute prestation non consommée du fait du Client ne donne lieu à aucun remboursement, ni indemnité. Si le Client a souscrit une assurance optionnelle couvrant ces événements, il devra se conformer aux modalités définies dans la police d'assurance qui lui aura été remise.

#### 7. Cession

Le Client peut céder le Contrat (hors contrats d'assurance) à un tiers (Art. R. 211-7 et L. 211-11) à condition d'en informer ASIA par lettre recommandée avec avis de réception au plus tard dans les 7 jours précédant le départ et d'acquiescer les frais suivants : voir tableau récapitulatif des frais ci-dessous. De plus, le Client cédant et le cessionnaire sont responsables solidairement vis-à-vis d'ASIA, du paiement du solde du prix ainsi que des frais supplémentaires occasionnés par cette cession.

#### 8. assurances

##### 8.1 Assistance

Aucune assurance ni assistance rapatriement n'est incluse dans le prix de nos voyages. Nous recommandons vivement à nos clients de souscrire l'assurance optionnelle présentée ci-dessous.

##### 8.2 Assurances optionnelles



Un contrat d'assurance facultatif n° 304.029 est proposé au Client à la souscription afin de garantir les prestations touristiques réservées auprès d'ASIA. Les garanties d'assurances sont mises en œuvre par Mondial Assistance France et assurées par AGA INTERNATIONAL (Établissement secondaire Tour Gallieni II - 36 av. du Général de Gaulle - 93175 Bagnolet cedex - RCS 519 490 080 Paris - Entreprise privée régie par le Code des assurances).

Attention : ce contrat d'assurance doit être souscrit le jour même de la réservation ; la prime n'est pas remboursable. Le Client est assuré au titre de ce contrat les personnes dont le pays de domiciliation est mentionné aux définitions du contrat (Cf. Conditions Générales).

Pour connaître avant la souscription, le contenu du contrat d'assurance (garanties, plafonds et exclusions), il convient de se reporter à

la Notice d'information valant Conditions Générales disponible auprès de l'agent de voyages. Les Conditions Générales sont également remises lors de toute souscription. Détail de l'assurance :

• **Formule « Multirisque Plénitude »** (4 % du prix du voyage plafonné à 120€ par personne) qui vous couvre :

- avant le voyage: annulation jusqu'à 8000€ par personne

- pendant le voyage :

✓ les frais médicaux et d'hospitalisation à l'étranger jusqu'à 15000€

✓ le rapatriement médical et celui des membres de la famille assurés

✓ le billet A/R pour un membre de votre famille en cas d'hospitalisation de plus de 7 jours ou 48 h pour un enfant mineur

✓ les frais de secours et de recherche

✓ la prise en charge du rapatriement du corps en cas de décès, les frais funéraires nécessaires à son transport et le retour des membres de la famille assurés

✓ l'assistance juridique et avance sur caution pénale

✓ le retour anticipé en cas de maladie grave ou décès d'un membre de la famille ou dommages à la résidence

✓ en cas de retard d'avion de + de 6h (à l'aller et/ou au retour): remboursement de frais de repas, de rafraîchissement, de transfert et de la première nuit d'hôtel à hauteur de 100€ par personne

✓ en cas de vol manqué à l'aller pour n'importe quel événement aléatoire (retard de votre post acheminement, panne de votre véhicule...): remboursement de l'achat d'un nouveau billet pour la même destination, pour un départ dans les 24 heures (l'indemnité ne pouvant dépasser la moitié du prix du billet initial)

✓ le dommage aux bagages

✓ l'interruption de séjour

- après le voyage: assistance complémentaire: suite à votre rapatriement nous mettons à votre disposition des services et prestations complémentaires tels que la livraison des repas et courses ménagères, garde malade, garde d'enfants, garde des animaux domestiques, ...

• **Formule « Bagages Plus »** (4€ par personne): indemnisation en cas de vol des effets personnels, dommages du matériel de sport et de loisir.

• **Formule « Option départ différé »** (15€ par personne) en complément de la formule Multirisque :

Indemnisation et assistance en cas d'impossibilité de départ et/ou retour consécutive à un cas de force majeure : tempête, ouragan, cyclone, tremblement de terre, tsunami, glissement de terrain, acte de terrorisme, émeute et/ou mouvement populaire, catastrophe écologique, grève soudaine sans annonce préalable :  
- remboursement des frais d'annulation, des frais de report à hauteur de 2500€, des prestations terrestres réservées par ailleurs en complément (dans la limite de 2000 €)

- en cas de correspondance manquée: remboursement des frais supplémentaires de transport dans la limite de 2 000 € par personne

- participation aux frais supplémentaires en cas de prolongation du séjour: hébergement: 150€/jour/personne pendant 5 jours, frais divers pour biens de nécessité de 50€/jour/personne  
- organisation et prise en charge des frais de

#### règles applicables des Frais

Les frais ci-dessous ne s'appliquent pas aux ventes privées (qui bénéficient de conditions particulières de vente spécifiques, communiquées au moment de la vente).

##### Frais d'annulation <sup>(1)</sup> :

Plus de 30 jours avant le départ = 200 € par personne  
De 30 à 21 jours = 25% du montant du voyage, d'un minimum de 200 €  
De 20 à 8 jours = 50% du montant du voyage, d'un minimum de 200 €  
De 7 à 2 jours = 75% du montant du voyage, d'un minimum de 200 €  
Moins de 2 jours = 100% du montant du voyage  
Cas des vols secs = 200 € par personne à plus de 30 jours avant le départ et 100 % à 30 jours ou moins du départ

##### Frais de cession <sup>(2)</sup> :

Jusqu'à 7 jours du départ = 200 € par personne  
Moins de 7 jours avant le départ = frais d'annulation (voir ci-dessus)

##### Frais de changement de titre, nom et prénoms auprès des compagnies aériennes <sup>(2)</sup> :

Jusqu'à 7 jours du départ = 200 € par personne  
Moins de 7 jours avant le départ = frais d'annulation (voir ci-dessus)

##### Frais d'inscription/réserve spécifiques :

Nota bene: les erreurs de noms et/ou d'orthographe des noms sont considérées par la plupart des compagnies aériennes comme un changement de nom et sont soumises aux mêmes conditions  
Forfait sans vol = 80 € par personne - limité à 160 € par dossier.

<sup>(1)</sup> auxquels s'ajouteront le cas échéant : - Les frais de visas et d'assurances (non remboursables). - Les frais de cas particuliers (signalés à l'inscription/réserve) liés à certains transporteurs, croisiéristes, hôtels et/ou autres prestataires dont les systèmes de réservation et/ou les programmes imposent des conditions plus restrictives en cas d'annulation, lesquelles sont susceptibles d'être répercutées au Client, dans la limite de 100% du montant du voyage. - Dans le cas des billets émis, les frais qui y sont attachés (à confirmer) et ceux de la taxe de surcharge carburant (YQ).

<sup>(2)</sup> hors cas particuliers (signalés à l'inscription / réservation) de certaines compagnies imposant des conditions plus restrictives (interdiction des cessions de contrat et des changements de noms, prénoms et titre)

<sup>(3)</sup> sous réserve de l'autorisation de retour différé par la compagnie aérienne utilisée et sans préjuder d'éventuels suppléments tarifaires liés à cette modification

réacheminement dans la limite de 500€ par personne jusqu'à la destination finale prévue au contrat de vente.

8.3 Ce résumé n'a pas de valeur contractuelle. Pour connaître avant la souscription, le contenu du contrat d'assurance (garanties, plafonds et exclusions), il convient de se reporter à la Notice d'information valant Conditions Générales disponible auprès de l'agent de voyages. Les Conditions Générales sont également remises lors de toute souscription.

#### 9. responsabilité CIVILE

ASIA a souscrit une assurance au titre de sa responsabilité civile professionnelle couvrant les dommages suivants (corporels, matériels et immatériels consécutifs) à hauteur de 10 000 000 € par année d'Assurance auprès des sociétés d'Assurance ALLIANZ, 1 rue Michelet à Puteaux (92800) (police n° 86 020 092) et AXA, 26 rue Drouot à Paris (75009) (police n° 3 576900604).

#### 10. réclamation

10.1 L'exécution ou la mauvaise exécution d'une prestation doit être immédiatement signalée par le Client aux accompagnateurs de voyage ou au personnel de réception local.

Toute réclamation doit en outre être adressée à ASIA par lettre recommandée avec avis de réception. Après avoir saisi le service Clients d'ASIA, et à défaut de réponse satisfaisante dans un délai de 60 jours, le Client peut saisir le Médiateur du Tourisme et du Voyage dont les coordonnées et modalités de saisine sont disponibles sur son site: [www.mtv.travel](http://www.mtv.travel).

10.2 Les prestations ou services souscrits par le Client avec des tiers en dehors du Contrat constituent des contrats autonomes et ne peuvent en aucun cas engager la responsabilité d'ASIA ni donner lieu à remboursement ou indemnité de sa part.

10.3 ASIA ne peut être tenue responsable de la non-exécution de tout ou partie de ses obligations qui serait imputable au Client, ou à un cas de force majeure ou au fait, imprévisible et insurmontable, d'un tiers étranger au Contrat, et ne sera redevable d'autre indemnité de quelle nature que ce soit à ce titre.

#### 11. Formalités

11.1 Les formalités indiquées sur les descriptifs du voyage concernent les seuls ressortissants français à la date d'édition de ces documents. Compte-tenu des modifications réglementaires susceptibles d'intervenir, il est vivement recommandé au Client de vérifier l'exactitude des informations requises pour ces formalités avant son départ, en particulier les Clients de l'Union Européenne et de l'Espace Economique Européen. Les autres ressortissants doivent impérativement se renseigner auprès des autorités compétentes du ou des pays de destination concernant les formalités particulières qui les concernent.

11.2 Les enfants mineurs doivent être en possession de papiers d'identité à leur nom. Pour les mineurs accompagnés, l'adulte accompagnant doit se munir du livret de famille et/ou, selon le cas de l'autorisation de sortie du territoire donnée par la ou les personne(s) investie(s) de l'autorité parentale.

#### 11.3 Le Client doit être :

- en possession des documents d'identité précisés sur les brochures et le site Internet d'ASIA et de tout autre document nécessaire à son voyage

- à jour des vaccinations requises sur les brochures et le site Internet d'ASIA.

ASIA ne peut en aucun cas être tenue responsable :

- de l'inobservation par le Client des formalités ainsi requises et des conséquences pouvant en résulter

- du défaut de présentation par le Client des documents d'identité et/ou sanitaires en cours de validité nécessaires à son voyage.

#### 12. information sur La Sécurité Et Les risques sanitaires

Le Ministère français des Affaires Étrangères (MAE) vous offre la possibilité de consulter des fiches par pays relatives à votre voyage sur le site internet <http://www.diplomatie.gouv.fr/fr/conseils-aux-voyageurs/>

D'autre part le Ministère français de la Santé publie des informations et des recommandations sur les risques sanitaires du ou des pays de votre voyage sur le site <http://www.sante.gouv.fr>

#### 13. documents de Voyage

13.1 Les documents de voyage sont adressés au Client par courrier ou par email ou remis par l'agence de voyage au plus tard la veille du départ. Les heures de départ et d'arrivée lui sont communiquées en temps voulu avant le départ.

13.2 ASIA s'engage à fournir au Client, au moins 10 jours avant la date du départ, l'ensemble des informations mentionnées à l'article R. 211-6,19° susvisé.

#### 14. Protection des données Personnelles

L'exécution des prestations de voyage souscrites par le Client requiert (a) la collecte par ASIA de certaines données personnelles du Client, notamment celles relatives à l'identité et au numéro de passeport de chacun des voyageurs et (b) le transfert de ces données en dehors de l'Union européenne aux prestataires et/ou aux autorités situés dans les pays de destination du Client.

La collecte et le transfert de ces informations sont nécessaires à l'exécution des prestations.

Conformément à la loi informatique et libertés du 6 janvier 1978, le Client dispose d'un droit d'accès, de rectification et de suppression des données personnelles le concernant sur simple demande écrite à l'adresse suivante : SETI - A l'attention de C. Analdi, 34 rue de Lisbonne, 75008 Paris.

#### 15. loi applicable

Le Contrat et ses suites sont soumis à la loi française.

#### 16. règles applicables des devises

Le prix est fonction de vols internationaux achetés en Euros et de prestations terrestres et de vols domestiques achetés en devises, variables selon les destinations.

AUD: Australie - NZD: Nouvelle-Zélande - Cook - FID: Fidji - EUR: Nouvelle-Calédonie - Vanuatu



# ASIA

## INVENTEUR DE VOYAGES EN ASIE



Toute l'Asie  
en circuits  
accompagnés



Toute l'Asie en  
voyage individuel  
sur mesure



L'Australie et le  
Pacifique en  
voyage sur mesure

+

Cahier spécial  
Carrefours d'Orient  
(inclus)

### Un métier, les voyages. Une passion, l'Asie.

Rejoignez-nous :



CACHET DE VOTRE AGENCE



SETI - 34, RUE DE LISBONNE 75008 PARIS - WWW.ASIA.FR - SAS AU CAPITAL DE 1 689 992 € - R.C. PARIS B 712 06 15 14 IM075100203

GARANTIE FINANCIÈRE : APS - 15, AVENUE CARNOT 75017 PARIS - RCP : GAN