

2016-2017

AMSLAV

EUROPE CENTRALE
RUSSIE
ASIE CENTRALE
CHINE / IRAN

15
ans



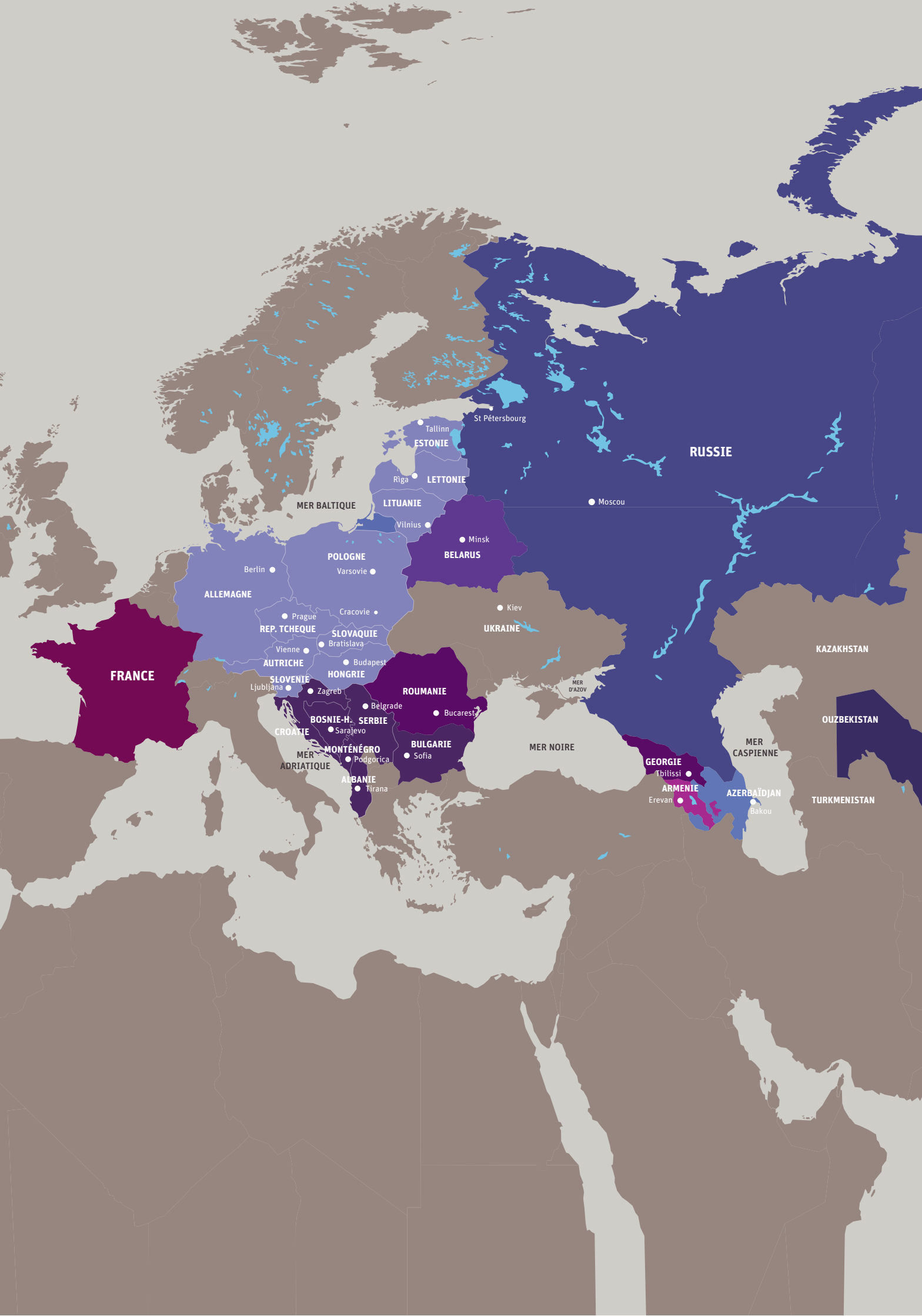

FRANCE

ALLEMAGNE

REP. TCHEQUE

SLOVAQUIE

AUTRICHE

HONGRIE

SLOVENIE

CROATIE

MONTÉNÉGRO

ARBANIE

POLOGNE

HONGRIE

ROUMANIE

BULGARIE

ESTONIE

LETTONIE

LITUANIE

BELARUS

UKRAINE

GEORGIE

ARMENIE

AZERBAÏDJAN

RUSSIE

KAZAKHSTAN

OUBÉKISTAN

TURKMENISTAN

Berlin

Varsovie

Prague

Cracovie

Vienne

Bratislava

Budapest

Ljubljana

Zagreb

Belgrade

Bucarest

Sofia

Tallinn

Riga

Vilnius

Minsk

Kiev

St Pétersbourg

Moscou

Tbilissi

Erevan

Bakou

MER BALTIQUE

MER NOIRE

MER D'AZOV

MER CASPIENNE



Depuis 15 ans, AMSLAV Tourisme s'applique à faire découvrir les destinations d'Europe de l'Est, leur patrimoine, leur culture, leurs traditions. De l'Europe Centrale à Pékin en passant par les Balkans, la vaste Russie et l'Asie Centrale, nos circuits, séjours, week-ends, croisières ont été conçus avec les yeux d'un spécialiste et l'âme d'un passionné.

Forte d'une expérience et d'un savoir-faire reconnus, notre équipe est à votre entière disposition pour vous proposer un voyage de qualité et vous faire vivre des découvertes et des rencontres inoubliables.

Spécialiste du voyage à la carte, Amslav organise, selon vos idées et vos souhaits, le voyage qui vous ressemble.

AMSLAV Tourisme, c'est :

- **Des week-ends dans les grandes capitales européennes :**
Prague, Vienne, Berlin, Budapest, St Pétersbourg...
- **Des circuits organisés** en Russie, Pologne, Pays Baltes, Albanie, Roumanie, Ouzbékistan, Arménie, Géorgie, Chine...
- **Des formules liberté et des autotours** en Europe Centrale, dans les Balkans, dans les Pays Baltes...
- **Des croisières** en Russie.
- **Des voyages d'exception :**
Transsibérien, Persian Explorer, Kamtchatka

Et pour chaque voyage : **le meilleur rapport qualité/prix, une approche personnalisée et un enthousiasme sans cesse renouvelé pour nos destinations.**

AMSLAV TOURISME

SARL au capital de 25000 €
Réceptif et créateur de voyages en Europe Centrale, Europe de l'Est et Asie Centrale
Immatriculation ATOUT FRANCE n°IM 075 110054
Garantie APST
Assurance Responsabilité Civile Professionnelle : Generali n°56 246 885
Agrément IATA n° 20 261511
RCS Paris B 434 961 660

Conception produits et responsable éditorial : Tatiana Maltseva

Crédits photographiques : Offices de tourisme de Rép. Tchèque, Hongrie, Autriche, Allemagne, Slovaquie, Pologne, Lituanie, Lettonie, Estonie, Slovaquie, Croatie, Serbie, Monténégro, Roumanie, Bulgarie, hôtels et bateaux de croisière présentés dans la brochure, Fotolia.com, Thinkstock, Dreamstime, Shutterstock, photothèque Amslav Tourisme.
Photos non contractuelles.

Conception et réalisation graphique : Guillaume Léonardy

Impression : Uniprint



SOMMAIRE

RÉPUBLIQUE TCHÈQUE	2-11
HONGRIE	12-21
AUTRICHE	22-30
ALLEMAGNE	31-35
SLOVAQUIE	36-37
COMBINÉS EUROPE CENTRALE	38-39
POLOGNE	40-49
PAYS BALTES (LITUANIE, LETTONIE, ESTONIE)	50-61
NOUVEAU BALKANS (ALBANIE, BULGARIE, CROATIE, MONTÉNÉGRO, SERBIE, SLOVÉNIE)	62-71
ROUMANIE	72-77
BÉLARUS	78-79
RUSSIE	80-103
TRANSSIBÉRIEN	104-115
CHINE	116-119
CAUCASE (ARMÉNIE, GEORGIE)	122-123
OUZBÉKISTAN	124-127
NOUVEAU IRAN	128-129
NOUVEAU VOYAGE DES 15 ANS D'AMSLAV	130-131
RÉVEILLONS	132-135
CONDITIONS GENERALES DE VENTE	136
CONDITIONS PARTICULIERES DE VENTE	137

RÉPUBLIQUE TCHÈQUE

Nichée au cœur de l'Europe Centrale, la République Tchèque possède sans conteste l'un des plus riches patrimoines culturels du Vieux Continent. A côté de ses nombreux châteaux, ses villes thermales et ses cités médiévales, trône la ville de Prague, joyau inestimable. Mais ce serait trop vite oublier sa nature généreuse, son art de vivre, son hospitalité qui en font une destination idéale pour les séjours culturels, sportifs ou de bien-être.

FORMALITÉS

Carte nationale d'identité ou passeport pour les ressortissants de l'UE.

Autres nationalités : consulter le Consulat de Rép. Tchèque.

ADRESSES UTILES

Consulat de République Tchèque

18, rue Bonaparte , 75006 Paris
Tél : 01 44 32 02 00
consulate.paris@embassy.mzv.cz

Office National Tchèque

du **Tourisme - CzechTourism**
18 Rue Bonaparte, 75006 Paris
Tél : 01 53 73 00 32
(du lundi au vendredi de 12h à 18h)
paris@czechtourism.com



CARTE D'IDENTITÉ

Superficie

78 887 km²

Population

10,2 millions d'habitants

Capitale

Prague (1,3 million d'habitants)

Villes principales

Brno, Ostrava, Olomouc, Plzen.

Langue

le tchèque (langue officielle), l'anglais et l'allemand sont souvent parlés dans les établissements touristiques.

Religion

40% de catholiques, 40% d'athées, minorités protestante et orthodoxe.

Monnaie et change

la Couronne tchèque (CZK). 1 € = 25 CZK

Heure locale

la même qu'en France.

Climat

Tempéré avec 4 saisons bien marquées. Les hivers sont assez froids avec de la neige, les étés chauds, voire parfois très chauds (+35°).

Jours fériés

1^{er} janvier, lundi de Pâques, 1^{er} mai, 8 mai, 5 et 6 juillet, 28 septembre, 28 octobre, 17 novembre, 24, 25 et 26 décembre.



Membre de l'Union Européenne

depuis le 1^{er} mai 2004.

LE SAVIEZ-VOUS ?

- La République Tchèque est le pays qui possède le plus grand nombre de châteaux par habitant
- Les Tchèques sont les plus grands buveurs de bière au monde



HÔTELS PRAGUE

« Prague ne lâche plus celui qui l'a découverte » F. Kafka

La ville aux cent tours et cent clochers, la ville dorée. Voici quelques-unes des multiples appellations que l'on donne à cette ville unique à l'histoire riche et mouvementée. Prague est indéfinissable : à la fois sombre et lyrique chez Kafka, magique et mystérieuse chez Meyrink, magnifique et envoûtante chez Rilke. Mais loin de rester figée dans son écrin doré, Prague sait être moderne, animée, cosmopolite, attirant aussi bien les amateurs d'histoire et d'architecture que les jeunes ou les artistes contemporains.

PETIT HÔTEL FAMILIAL



01 ARBES-MEPRO ***

Situation : Dans le centre-ville, sur la rive gauche de la Vltava, aux abords du quartier romantique de Mala Strana (15 min à pied du Pont Charles). Arrêt de tram à côté de l'hôtel, station de métro Andel à 5 minutes à pied.

27 chambres confortables réparties sur 4 étages, équipées de téléphone, TV LCD satellite, réfrigérateur avec mini

bar, bouilloire avec thé et café, WiFi et internet par câble gratuit, salle de bains avec sèche-cheveux. Pas de climatisation. Chambre triple possible.

A votre disposition : Salle de petit déjeuner en sous-sol, lobby bar, accès WiFi gratuit dans tout l'hôtel, parking payant dans la cour.

EXCELLENT RAPPORT QUALITÉ/PRIX



02 PRAGUE CENTRE SUPERIOR ***

Situation : Dans le centre-ville, à seulement 200 mètres de la station de métro I.P. Pavlova et à 600 mètres de la place Venceslas.

67 chambres calmes et spacieuses équipées de salle de bains/WC/sèche-cheveux, minibar, coffre-fort, téléphone et TV-sat, WiFi gratuit. 8 triples et 1 quadruple possibles. Surface moyenne : 20 m²

A votre disposition : un restaurant, spa et centre de bien-être (en supplément), parking payant, accès Internet câble/LAN gratuit dans les parties communes.



HÔTEL MODERNE DANS LE QUARTIER DE NOVE MESTO

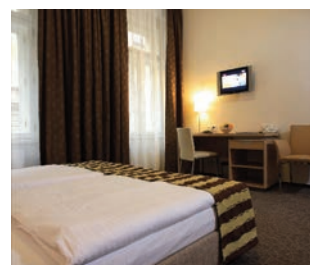

03 PAV ***

Situation : Bâtiment historique dans le quartier de Nove Mesto (Nouvelle Ville) à environ 10 minutes à pied de la Vieille Ville. Station de métro Narodni Trida à 250m. La célèbre brasserie U Fleku se trouve juste à côté de l'hôtel.

89 chambres modernes et spacieuses équipées de téléphone, TV satellite, coffre-fort,

connexion Internet sans fil gratuite, et salle de bains avec sèche-cheveux. Chambre triple possible.

A votre disposition : lobby bar, salle de petit déjeuner, connexion WiFi gratuite dans tout l'hôtel, garage payant à 300 m de l'hôtel.



Eglise St Nicolas (Vieille Ville)

HÔTEL DESIGN A PROXIMITÉ DE LA MAISON MUNICIPALE

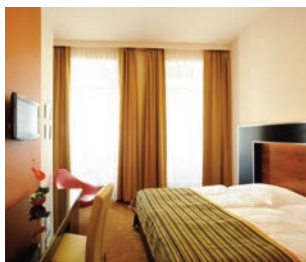

05 GRAND MAJESTIC PLAZA ****

Situation : Arborant un design moderne, l'hôtel est situé dans le centre historique de Prague, à quelques pas de la Maison Municipale. La Place de la Vieille Ville, le pont Charles et le quartier juif sont aisément accessibles à pied.

196 chambres climatisées, aménagées dans un style contemporain aux lignes

élégantes. Toutes sont équipées de téléphone, minibar, plateau thé/café, télévision écran plat, coffre-fort. Salle de bains/WC et sèche-cheveux.

A votre disposition : restaurant Atrium, lobby bar, centre de bien-être, WiFi gratuit, parking payant.

SUPERBE HÔTEL SITUÉ AU CŒUR DE LA VILLE

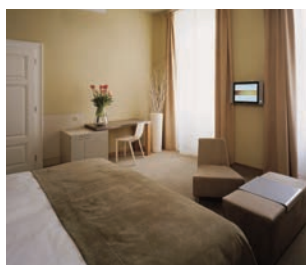

07 YASMIN ****

Situation : Hôtel design de première classe situé au cœur de Prague, avec accès direct sur la Place Wenceslas. La place de la Vieille Ville et les transports en commun sont à proximité immédiate.

196 chambres et suites design réparties sur 7 étages. Spacieuses et très confortables, elles sont équipées de la climatisation,

minibar, TV-sat écran LCD, téléphone, coffre-fort et salle de bains avec sèche-cheveux. Superficie superior : 20 m².

A votre disposition : Restaurant Café Bar « Noodles », jardin d'été, ascenseur, change, centre fitness, sauna, WiFi gratuit, parking privé payant.

ÉLÉGANT HÔTEL IDEALEMENT SITUÉ SUR LA PLACE VENCESLAS

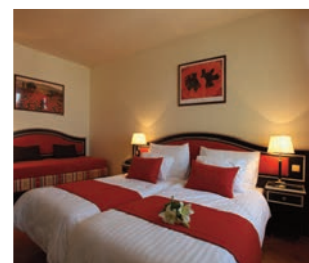

04 ELYSEE ****

Situation : En plein centre historique, sur la Place Wenceslas, l'artère commerciale principale de Prague. L'hôtel est situé dans le passage Jalta, l'environnement y est donc parfaitement calme.

78 chambres climatisées, très agréables avec parquet et meubles d'époque. Elles sont aménagées avec TV satellite, coffre fort, minibar, nécessaire

café/thé et salle de bains avec sèche-cheveux. Pas de climatisation. Chambre pour personne à mobilité réduite à disposition. Chambre triple possible.

A votre disposition : Agréable salle de petit déjeuner récemment rénovée, accès WiFi gratuit dans les parties communes. Parking souterrain payant.

NOUVEL HÔTEL DESIGN EN PLEIN CENTRE VILLE

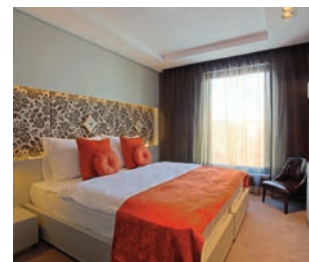

06 UNIC ****

Situation : Ouvert en 2013 dans un bâtiment du XIXe siècle. Il se situe dans une rue calme à 5 minutes à pied de la Place de la République et à 10 minutes de la place de la Vieille Ville.

90 chambres à la décoration contemporaine (22 m² environ), climatisées avec salle

de bains/WC avec baignoire et sèche-cheveux, TV-sat à écran plat, téléphone, coffre-fort, minibar. WiFi gratuit.

Lit supplémentaire en chambre double possible.

A votre disposition : Restaurant « Café Emma Prague », bar, parking payant.

NOTRE COUP DE CŒUR

HÔTEL ROMANTIQUE PROCHE DU PONT CHARLES



08 LEONARDO ****

Situation : À 300m du Pont Charles côté Vieille Ville, dans une rue calme. Beau bâtiment de style Renaissance avec fresques et voûtes au plafond.

82 chambres à la décoration raffinée, climatisées, avec TV-sat, téléphone, minibar, accès Internet haut débit gratuit, salle de bains avec sèche-cheveux.

Lit supplémentaire uniquement dans les chambres de catégorie supérieure : nous consulter.

A votre disposition : Restaurant Platina proposant spécialités italiennes et internationales, salle voûtée au sous-sol pour le petit déjeuner, cour intérieure, parking payant.

HÔTEL DE CHARME SITUÉ A 100 MÈTRES DU PONT CHARLES



09 THE CHARLES ****

Situation : À 100m du pont Charles et 15 minutes du château de Prague, cet hôtel au charme pragois est situé dans un bâtiment historique récemment restauré.

31 chambres au mobilier de style baroque et des plafonds en bois. Climatisation,



salle de bains, téléphone, TV-sat, coffre-fort et minibar. Superficie moyenne : 20 m²

A votre disposition : restaurant, ascenseur, WiFi gratuit, parking public à proximité (payant).

ÉLÉGANT HÔTEL DE STYLE ART NOUVEAU



10 GRAND HÔTEL BOHEMIA *****

Situation : Idéale dans une rue calme de la Vieille Ville, à deux pas de la Tour Poudrière et de la zone piétonne. Beau bâtiment de style Art Nouveau.

78 chambres rénovées récemment, confortables, climatisées, équipées de salle de bains avec baignoire, sèche-che-



veux, télévision satellite, téléphone, accès internet haut débit, minibar et coffre-fort. Lit supplémentaire possible.

A votre disposition : Agréable restaurant gastronomique Franz Joseph, café-bar, parking payant.

HÔTEL DE LUXE

DANS UN SUPERBE BÂTIMENT NÉO RENAISSANCE



11 KING'S COURT *****

Situation : Hôtel situé sur la Place de la République à côté de la Maison Municipale, à 5 min à pied des nombreuses attractions de Prague. Superbe bâtiment historique de style néo-Renaissance datant de 1904.

133 chambres à la décoration contemporaine, climatisées et équipées de télévision à écran LCD, coffre fort, minibar, nécessaire

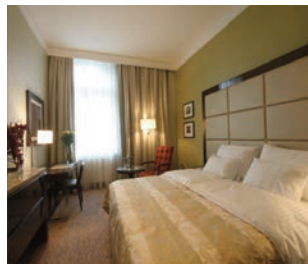

thé et café. Salle de bainss avec baignoire et douche, peignoirs et pantoufles. Lit supplémentaire possible.

A votre disposition : Brasserie avec vue sur la Place de la République, Lobby bar Vodka, centre Spa avec petite piscine, sauna et salle de fitness, parking payant. Accès WiFi gratuit dans tout l'hôtel.

LUXE, CALME ET VOLUPTÉ AU CŒUR DE PRAGUE



12 MANDARIN ORIENTAL *****

Situation : Au cœur de Mala Strana, à 5 minutes à pied du Pont Charles, ce splendide hôtel situé dans un ancien monastère du XIVe siècle entièrement restauré, combine harmonieusement les différents styles baroques, Renaissance, contemporain.

99 chambres et suites luxueuses, au décor raffiné et subtil, climatisées, équipées de TV-LCD, lecteur DVD, minibar,

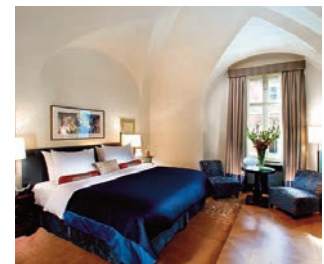

coffre-fort, connexion Internet haut débit payante, salle de bains avec chauffage au sol, peignoir, pantoufles...

A votre disposition : Restaurant Essensia dans une superbe salle voûtée proposant mets tchèques et asiatiques succulents, bar branché Barego, magnifique SPA dans une chapelle Renaissance proposant salle de fitness, soins esthétiques, massages, parking privé payant.

PRIX FORFAIT AVION + 2 NUITS

AVEC PETIT DÉJEUNER

FORFAIT 3 JOURS/2 NUITS DÉPART PARIS

Prix TTC en € par personne	FORFAIT		NUIT SUP.	
	•• DOUBLE	• SINGLE	•• DOUBLE	• SINGLE
ARBES MEPRO ***				
Du 02/11 au 01/12 et du 05/12 au 29/12/16	255	289	24	41
Du 02/07 au 31/08 et du 02/12 au 04/12/16 et du 03/01 au 31/03/17	305	360	38	67
Du 01/04 au 01/07 et du 01/09 au 01/11/16	365	435	48	81
PRAGUE CENTRE SUPERIOR ***				
Du 01/11 au 30/12/16 et du 12/01 au 31/03/17	259	300	26	48
Du 02/07 au 31/08/16 et du 04/01 au 11/01/17	295	365	35	69
Du 01/04 au 01/07/16 et du 01/09 au 31/10/16	359	439	44	84
PAV ***				
Du 11/01 au 03/03/17	265	307	28	51
Du 01/11 au 29/12/16 et du 04/01 au 10/01/17 et du 04/03 au 31/03/17	295	350	34	61
Du 01/04 au 14/04, du 20/06 au 01/09 et du 17/10 au 31/10/16	319	395	45	83
Du 15/04 au 19/06 et du 02/09 au 16/10/16	380	475	55	102
ELYSEE ****				
Du 02/11 au 29/12/16 et du 03/01 au 31/03/17	289	335	41	64
Du 28/06 au 31/08/16	340	409	57	91
Du 01/04 au 27/06 et du 01/09 au 01/11/16	410	493	71	112
GRAND MAJESTIC PLAZA ****				
Du 02/11 au 29/12/16 et du 11/01 au 31/03/17	295	375	45	84
Du 01/07 au 31/08/16 (1) et du 03/01 au 10/01/17	349	469	61	121
Du 01/04 au 30/06 et du 01/09 au 01/11/16 (2)	440	615	86	171
UNIC ****				
Du 02/11 au 28/12/16 et du 11/01 au 31/03/17	295	375	45	84
Du 01/07 au 23/08/16 et du 03/01 au 10/01/17	355	469	64	121
Du 01/04 au 30/06/16 et du 24/08 au 01/11/16	415	549	72	139
YASMIN ****				
Du 02/11 au 28/12/16 et du 11/01 au 31/03/17	299	399	48	96
Du 02/07 au 31/08(3) et du 03/01 au 10/01/17	350	469	61	121
Du 01/04 au 01/07/16 et du 01/09 au 01/11/16(3)	440	615	86	171
LEONARDO ****				
Du 02/11 au 30/11/16 et du 04/01 au 24/03/17	305	375	50	84
Du 01/12 au 28/12/16 et du 25/03 au 31/03/17	350	440	61	107
Du 02/07 au 31/08/16	365	470	69	122
Du 01/04 au 01/07 et du 01/09 au 01/11/16	445	590	88	161
THE CHARLES ****				
Du 02/11 au 29/12/16 et du 04/01 au 31/03/17	309	399	52	96
Du 02/07 au 31/08/16	350	460	62	117
Du 01/04 au 01/07(2) et du 01/09 au 01/11/16 (2)	415	545	72	136
GRAND HOTEL BOHEMIA *****				
Du 02/11 au 22/12/16 et du 08/01 au 31/03/17	359	486	78	141
Du 15/06 au 31/08 et du 23/12 au 28/12/16	429	594	100	184
Du 01/04 au 14/06 et du 01/09 au 01/11 et du 02/01 au 07/01/17	535	772	133	251
KING'S COURT *****				
Du 02/11 au 26/12/16 et du 03/01 au 31/03/17	399	599	98	196
Du 02/07 au 31/08/16	455	679	113	226
Du 01/04 au 01/07 et du 01/09 au 01/11/16	559	845	144	287
MANDARIN ORIENTAL *****				
Du 03/01 au 31/03/17	579	905	186	350
Du 01/04 au 01/05 et du 28/06 au 04/09 et du 01/11 au 28/12/16	685	1099	229	436
Du 02/05 au 27/06 et du 05/09 au 31/10/16	855	1399	293	564

Ces tarifs ne sont pas valables pendant les ponts suivants: 28/04-03/05; 05-10/05; 12-17/05; ni pendant la période du Nouvel An 29/12/16-03/01/17.

(1) Dates fermées : du 31/05 au 05/06/16 et du 12/07 au 18/07/16.

(2) Tarifs non valables du 26 au 30/05/16 et du 27 au 31/10/16

(3) Dates fermées : du 06 au 08/05, du 26 au 27/05, du 31/05 au 05/06/16, du 12/07 au 18/07/16 et du 05 au 06/10/16.



Bibliothèque du monastère de Strahov

À VOIR ABSOLUMENT À PRAGUE

- **Le Château de Prague** (Hradcany) avec la cathédrale St Guy et la Ruelle d'or
- **Le quartier de Mala Strana** et ses nombreux palais et demeures bourgeoises
- **Le Pont Charles** et ses 30 statues baroques
- **La Vieille Ville** (« Stare Mesto ») avec la célèbre horloge astronomique
- **Le quartier Juif** (« Josefov »)
- **Le monastère de Strahov** et sa splendide bibliothèque

AGENDA CULTUREL 2016

- Bohemian Carnaval : 29 janvier - 9 février
- Printemps de Prague : 12 mai - 4 juin
- Prague Food festival : 27-29 mai
- Musique d'automne : septembre
- Prague Jazz Festival : octobre

TRANSFERTS PRIVÉS

Aéroport (10 km du centre ville) > hôtel (ou vice-versa) en voiture 1-2 personnes : **30 €/trajet**
Aéroport (10 km du centre ville) > hôtel (ou vice-versa) en minibus 3-7 personnes : **57 €/trajet**

GUIDE FRANCOPHONE PRIVATIF

La solution idéale pour découvrir la ville à votre rythme tout en profitant des commentaires éclairés d'un guide professionnel (entrées et déplacements éventuels à régler sur place).
Demi-journée (5h max.) : **110 €**
Journée entière (8h max.) : **150 €**

SPECTACLES

(prix à partir de, frais de réservation et livraison des billets inclus).

Prague peut se vanter de posséder une scène artistique de premier plan. Le répertoire, riche et varié, comblera tous les amateurs de culture et de musique.

OPÉRA NATIONAL : **60 €**
THÉÂTRE DES ÉTATS : **60 €**
THÉÂTRE NATIONAL : **70 €**
LANterne MAGIQUE : **40 €**
THÉÂTRE NOIR : **30 €**

Large choix d'appartements en location : nous consulter

Nos prix comprennent : Le transport aérien Paris - Prague - Paris sur les vols réguliers directs de la compagnie Czech Airlines (classe U, séjour minimum 3 nuits ou la nuit du samedi au dimanche obligatoire), les taxes d'aéroport correspondantes (133 € au 20/11/15 - variables), l'hébergement 2 nuits avec petits déjeuners en hôtel de la catégorie choisie

Nos prix ne comprennent pas : L'assurance assistance rapatriement et frais médicaux annulation et bagages - voir page 137.

Supplément au départ de Paris avec Air France : En classe N : 50 €

Supplément au départ de Paris avec Czech airlines : En classe Q : 35 €

Départs de province : De Strasbourg et Nice sur vols directs Czech airlines : nous consulter svp.

PRAGUE

VISITES ET EXCURSIONS

À LA CARTE

EXCURSIONS PROPOSÉES À PIED OU EN AUTOCAR CLIMATISÉ ET COMMENTÉES EN PLUSIEURS LANGUES, FRANÇAIS Y COMPRIS.

TOUR DE PRAGUE À PIED

Prix par personne : 25 €

Tous les mardis, jeudis et samedis à 14h00.
Durée 3h30.

Ce tour de ville en autocar vous donnera un aperçu général de la capitale et de ses principaux monuments : La place Venceslas, L'Opéra, le Théâtre National, le Clementinum, le pont Charles... Vous découvrirez à pied le quartier de Hradcany et le Château de Prague. La visite se termine par une promenade à pied dans la Vieille Ville.



GRAND TOUR DE PRAGUE

Prix par personne : 50 € (déjeuner inclus)

Tous les jours à 10h00.
Durée 6h.

À pied, en tramway et en bateau, découvrez les richesses de Prague, l'une des plus belles capitales européennes, carrefour de cultures et de civilisations. Découvrez en une journée les principaux quartiers historiques de Prague : la Vieille Ville, le quartier juif, Malá Strana et le quartier du Château.

Après le déjeuner, un petit trajet en bateau vous offrira une vue inédite de Prague depuis la Vltava. Le retour au quartier de la Vieille ville se fera en tramway.



CHÂTEAU DE PRAGUE

Prix par personne : 37 €

Tous les lundis, jeudis et samedis à 11h.
Durée 3h30.

Visite des intérieurs du Château de Prague, le monument le plus emblématique de Prague : le Palais royal, la cathédrale St Guy, la basilique Saint-Georges et la Ruelle d'Or. Découvrez les beautés et les mystères de cet édifice exceptionnel. Rendez-vous devant l'entrée principale du Château sur la place Hradčanské.



LE QUARTIER JUIF

Prix par personne : 38 €

Tous les mercredis, vendredis et dimanches à 10h. Durée 3h30.

Visite de Josefov, l'ancien quartier juif de Prague dont les origines remontent au Xème siècle. De l'ancien ghetto, il ne reste aujourd'hui que six synagogues dont la synagogue Vieille-Nouvelle, la plus ancienne d'Europe, l'hôtel de ville et le vieux cimetière qui dégage une atmosphère particulière et mystérieuse. Comprend les entrées aux monuments du Musée juif : les synagogues Espagnole, Pinkas, Klausen ainsi qu'au vieux cimetière juif.



CROISIÈRE SUR LA VLTAVA

Prix par personne : 12 €

Départs réguliers depuis le pont Charles. Durée 45 min.

Sur des petits bateaux « Vodouch » vous profiterez de façon privilégiée du charme des quais de Prague et de l'exceptionnel panorama du promontoire du château et des quartiers historiques, et pourrez pénétrer dans le « canal du diable » qui borde la très romantique île de Kampa. Une façon particulièrement agréable de découvrir la ville vue du fleuve au rythme paisible d'une croisière. Un rafraîchissement vous sera servi à bord.



CHÂTEAU DE KARLSTEJN

Prix par personne : 40 €

Tous les jours sauf lundi à 09h30.
Durée 5h.

Visite de l'un des plus beaux châteaux fort de Bohême, situé à 38 km de Prague. Ce château fut construit au XIVème siècle par le roi Charles IV dans le but de mettre en sécurité les joyaux de la couronne et les chartes.



KUTNA HORA

Prix par personne : 45 €

Tous les lundis, mercredis et vendredis à 09h30
Tous les mardis, jeudis, samedis et dimanches à 12h30. Durée 6h.

Kutna Hora, petite ville médiévale à 65 km de Prague, ancienne ville royale, était au Moyen-Âge la deuxième ville du royaume grâce à ses mines d'argent. Classée monument historique sur la liste du patrimoine mondial de l'UNESCO, cette ancienne ville minière regorge de monuments gothiques et Renaissance splendides. Vous visiterez la cathédrale St. Barbe et l'ancien Hôtel de la Monnaie.



CESKY KRUMLOV

Prix par personne : 78 € (déjeuner inclus)

Tous les mardis, jeudis, vendredis, samedis et dimanches à 09h00.
Durée 10h.

Excursion d'une journée dans la Bohême du Sud pour visiter la ville médiévale de Cesky Krumlov, inscrite sur la liste du patrimoine mondial de l'UNESCO. Visite du château qui abrite entre autre un théâtre baroque unique et promenade à travers la Vieille Ville, authentique et admirablement préservée.

Note : les jours et horaires de visites indiqués ci-dessus correspondent à la haute saison du 01avril au 31 octobre 2016. Pour la basse saison : nous consulter.

Possibilité de visites privées avec guide francophone : nous consulter svp.

PASS THÉMATIQUES



PASS DÉCOUVERTE

79 € / pers.

(base 2 personnes minimum)

Comprenant

- > **Tour de ville à pied** avec guide francophone (3h30)
- > **Croisière avec déjeuner sur la Vltava** (2h)
- > **Pause au café de la Maison Municipale** (un café/thé et une pâtisserie)



PASS PRAGUE MAGIQUE

129 € / pers.

(base 2 personnes minimum)

Comprenant

- > **Promenade en voiture historique** (1h)
- > **Menu découverte au restaurant Pod Vezi** (3 plats)
- > **Soirée opéra** (selon le programme des théâtres)

NOUVEAUTÉ

SEJOURNER DANS UN CHÂTEAU

Profitez de l'occasion unique de passer votre week-end dans un des châteaux au cœur de la République Tchèque. Retrouvez-vous au calme et bénéficiez de multiples activités proposées sur place.



CHÂTEAU LIBLICE ****

Situation : Situé à 10 km de Melnik, ce château de style baroque du XVIIIe siècle abrite un hôtel luxueux avec un centre de bien-être et de détente. Son restaurant propose une carte très originale qui promet une gastronomie de premier choix.

Les 53 chambres spacieuses comprennent mobilier traditionnel, douche, WC, minibar, télévision, téléphone direct et

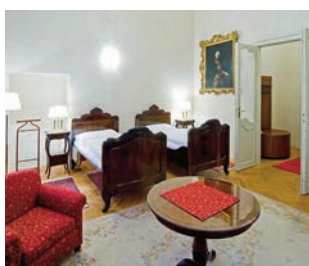

accès Internet gratuit.

Prenez le temps de souffler et de profiter d'instant de pure détente, et profitez de nombreuses installations de loisirs et de bien-être, parmi lesquelles un centre de remise en forme, un bain à remous, un sauna, des salles de massage et de soins spa.



CHÂTEAU KOTERA ****

Situation : Situé à 60 km de Prague, au cœur d'un vaste domaine verdoyant, le Chateau Kotera se trouve à mi-chemin entre Kolín et Kutná Hora. Construit au début du XXe siècle, il est l'œuvre de l'architecte tchèque Jan Kotera.

Les 36 chambres spacieuses disposent de télévision, minibar, balcon et cuisine avec réfrigérateur accès Internet sans fil gratuit.

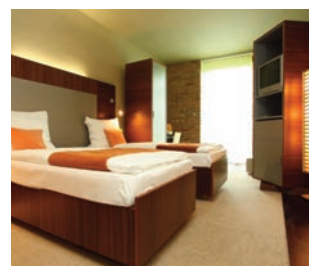

Après une journée bien remplie, vous pourrez vous détendre dans le sauna ou vous entraîner dans la salle de fitness. Vous apprécierez également la piscine extérieure, le court de tennis ainsi que le restaurant méditerranéen de l'hôtel.



CHÂTEAU MCELEY *****

Situation : Situé à 63 km de Prague, dans un parc de 5 hectares, le Chateau Mceley est l'un des hôtels les plus luxueux de République tchèque, associant le charme historique et des équipements modernes. Construit à la fin du XVIIe siècle, ce château fut autrefois le manoir de la famille aristocratique Thurn und Taxis.

Les 23 chambres et suites présentent une décoration individualisée en harmonie avec le style du château. Elles offrent un



accès Internet sans fil gratuit, un service en chambre 24 h/24 ainsi que des téléviseurs avec lecteur DVD, mini-bar, coffre-fort et téléphone.

L'hôtel possède un restaurant avec terrasse, une vinerie, une piscine extérieure et un court de tennis. Vous pourrez également vous détendre au Mceley Bouquet Spa, un endroit unique qui propose des soins à base d'herbes médicinales d'une qualité exceptionnelle.

SÉJOUR AU CHÂTEAU PRIX FORFAIT AVION + 3 NUITS + TRANSFERTS

FORFAIT 4 JOURS/3 NUITS DÉPART PARIS

Prix TTC en € par personne	FORFAIT		NUIT SUP.	
	DOUBLE	SINGLE	DOUBLE	SINGLE
CHÂTEAU LIBLICE **** Du 02/07 au 31/08, du 02/11 au 24/12/16 et du 04/01 au 31/03/17	549	740	64	93
Du 01/04 au 01/07 et du 01/09 au 01/11/16	579	789	67	101
CHÂTEAU KOTERA **** Du 01/04/16 au 31/03/17 ⁽¹⁾	585	849	71	119
CHÂTEAU MCELEY ***** Du 01/04 au 30/04/16 et du 03/01 au 31/03/17	749	1 245	129	257
Du 01/05 au 29/12/16	790	1 315	136	271

(1) Ces tarifs ne sont pas valables pendant les ponts suivants: 30/04-02/05; 05-08/05; 13-16/05; ni pendant la période du Nouvel An 29/12/16-03/01/17.

Nos prix comprennent : Le transport aérien Paris - Prague - Paris sur les vols réguliers directs de la compagnie Czech Airlines (classe U, séjour minimum 3 nuits ou la nuit du samedi au dimanche obligatoire), les taxes d'aéroport correspondantes (133 € au 20/11/15 - variables), l'hébergement 3 nuits avec petits déjeuners en hôtel-château de la catégorie choisie, les transferts aéroport-hôtel-aéroport sans assistance francophone.

Nos prix ne comprennent pas : L'assurance assistance rapatriement et frais médicaux annulation et bagages - voir page 137.

Supplément au départ de Paris avec Air France : En classe R : 50 €

Supplément au départ de Paris avec Czech airlines : En classe Q : 40 €

Départs de province : nous consulter.

AUTOTOURS

FORMULE AVION + HOTELS

AVEC PETIT DÉJEUNER

LES ITINÉRAIRES DÉCRITS CI-DESSOUS NE SONT QUE DES SUGGESTIONS ET NE COMPRENNENT AUCUNE VISITE. ILS PEUVENT ÊTRE ADAPTÉS SELON VOS SOUHAITS ET VOTRE BUDGET.

MONUMENTS UNESCO EN RÉPUBLIQUE TCHÈQUE



- J1 : FRANCE - PRAGUE
- J2 : PRAGUE - CESKE BUDEJOVICE (170 km)
- J3 : CESKE BUDEJOVICE - TELC (150 km)
- J4 : TELC - BRNO (100 km)
- J5 : BRNO (130 km)
- J6 : BRNO - PRAGUE (250 km)
- J7 : PRAGUE
- J8 : PRAGUE - FRANCE
- Total : 800 km.**



Château de Hluboka

Visites conseillées pendant votre voyage

9 sites classés sur la liste du patrimoine mondial de l'UNESCO

- Centre historique de Cesky Krumlov (J2)
- Village de Holasovice (J2)
- Centre historique de Telc (J3)
- Quartier juif et basilique St-Procope de Trebíč (J4)
- Châteaux de Lednice et Valtice (J5)
- Villa Tugendhat à Brno (J5)
- Château Renaissance de Litomysl (J6)
- Centre historique de Kutna Hora (J6)
- Centre historique de Prague (J7)

LES VILLES D'EAU DE LA BOHÈME DE L'OUEST



- J1 : FRANCE - PRAGUE - KARLOVY VARY (130 km)
- J2 : KARLOVY VARY
- J3 : KARLOVY VARY - MARIANSKE LAZNE (90 km)
- J4 : MARIANSKE LAZNE
- J5 : MARIANSKE LAZNE - PLZEN (80 km)
- J6 : PLZEN - PRAGUE (100 km)
- J7 : PRAGUE - FRANCE
- Total : 400 km.**



Colonnade à Marianske Lazne

Visites conseillées pendant votre voyage

- Karlovy Vary (Carlsbad) (j2)
- Frantiskovy Lazne (j2)
- Marianske Lazne (Marienbad) (j4)
- Centre médiéval de Cheb (j5)
- Dégustation de bière Pilsner Urquell à Plzen (j6)

NOS TARIFS

Prix TTC en € par personne 01/04 – 31/10/16

MONUMENTS UNESCO EN REPUBLIQUE TCHEQUE

En chambre double hôtels 3*	569 €
Supplément single hôtels 3* (voiture à partager)	225 €

LES VILLES D'EAU DE LA BOHÈME DE L'OUEST

En chambre double hôtels 3*	565 €
Supplément single hôtels 3* (voiture à partager)	139 €

* Ces tarifs ne sont pas valables pendant les ponts suivants : 30/04-02/05, 13-16/05, 26/05-28/05/16, pendant le Festival International du Film à Karlovy Vary 01-09/07/16, la période du Grand Prix de GP Moto Brno 19-21/08/16 et les foires internationales à Brno.

Supplément hébergement en hôtels 4* :

Autotours Monuments UNESCO en Rép. Tchèque : + 80 €/personne en chambre double, + 40 € en chambre single
 Autotour Villes d'eau de la Bohême de l'ouest : + 140 €/personne en chambre double, + 80 € en chambre single

Nos prix comprennent : Le transport aérien Paris – Prague – Paris sur les vols réguliers directs de la compagnie Czech Airlines (classe U, séjour minimum 3 nuits ou la nuit du samedi au dimanche obligatoire), les taxes d'aéroport correspondantes (133 € au 20/11/15 – variables), l'hébergement avec petits déjeuners en hôtels de la catégorie choisie.

Nos prix ne comprennent pas : la location de voiture (voir tableau ci-dessous), les repas, les entrées, l'assurance assistance rapatriement et frais médicaux, annulation et bagages – voir modalités page 137.

Vous pouvez prolonger votre séjour par quelques nuits à Prague soit au début, soit à la fin de votre voyage. Pour les prix des hôtels, voir page 7.

LOCATION DE VOITURE

TYPE DE VOITURE	CAT.	PRIX FORFAITAIRE 7 JOURS	JOURNÉE SUPPLÉMENTAIRE À PARTIR DE 8 JOURS
SKODA FABIA 1.4 [AC]	A	370 €	53 €
RENAULT MEGANE 1.4 [AC]	B	520 €	75 €
RENAULT MEGANE [AC]	C	599 €	86 €

HONGRIE

Fière de ses influences croisées entre Orient et Occident et de sa culture millénaire, la Hongrie sait cultiver un art de vivre qui lui est propre. Ses sources thermales, les saveurs de son terroir, ses nombreux festivals, les différentes expressions artistiques dont l'architecture et la musique, sont autant d'arguments pour le voyageur curieux de nouvelles découvertes.

FORMALITÉS

Carte nationale d'identité ou passeport pour les ressortissants de l'UE.

Autres nationalités : consulter le Consulat de Hongrie.

ADRESSES UTILES

Consulat de Hongrie

7, square Vergennes
75015 Paris
Tél : 01 56 81 02 30
consulate.par@mfa.gov.hu

Office du Tourisme de Hongrie

140, avenue Victor Hugo
75016 Paris
Bureau fermé au public
Tél : 01 53 70 67 17
info@hongrietourisme.com



CARTE D'IDENTITÉ

Superficie

93 030 km²

Population

9, 920 millions d'habitants

Capitale

Budapest (1,7 million d'habitants)

Villes principales

Budapest, Debrecen, Győr, Pécs.

Langue

le hongrois (langue officielle), l'anglais et l'allemand sont souvent parlés.

Religion

55% de catholiques, 20% de protestants, minorités luthérienne, juive et orthodoxe.

Monnaie et change

le Forint (HUF). 1 € = 310 HUF

Heure locale

la même qu'en France.

Climat

Continental tempéré avec des hivers assez froids et souvent enneigés et des étés relativement chauds.

Jours fériés

1^{er} janvier, 15 mars, lundi de Pâques,
1^{er} mai, lundi de Pentecôte, 20 août,
23 octobre, 1^{er} novembre, 25 et 26 décembre



Membre de l'Union Européenne

depuis le 1^{er} mai 2004.



- La Hongrie compte plus de 1 300 sources thermales
- La Hongrie fut le 1^{er} pays du bloc communiste à ouvrir ses frontières à l'Occident en 1989



HÔTELS BUDAPEST

Budapest se dresse sur un site exceptionnel divisé en deux par le majestueux Danube : d'un côté Buda avec la citadelle du mont Gellert, le Château Royal, l'église Matyas et le Bastion des Pêcheurs, de l'autre Pest avec l'impressionnant Parlement, la basilique St Etienne, la Place des Héros. Budapest est une ville où il fait bon vivre, elle regorge de bons restaurants, de cafés renommés et de lieux branchés et surtout de bains thermaux (tels les bains Gellért ou Széchenyi) où nous vous invitons à vous relaxer.

NOTRE 1^{ER} PRIX EN CENTRE VILLE

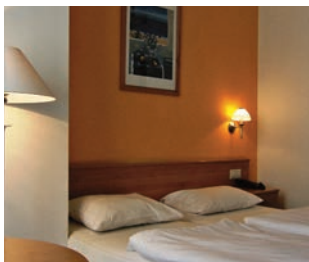

01 GOLDEN PARK ***

Situation : Hôtel simple, situé en centre ville, juste en face de la gare de l'Est, à proximité des sites touristiques. Accès rapide au Danube et à la rue piétonne Vaci en tramway.

179 chambres au confort simple, climatisées et équipées de TV-sat, téléphone, ré-

frigérateur, coffre-fort, double-vitrage, salle de bains, sèche-cheveux et WC. Chambre triple possible.

A votre disposition : Restaurant Etna (cuisine italienne), restaurant Nilus (cuisine arabe), lobby bar, salle de fitness avec sauna et massages.



EXCELLENT RAPPORT QUALITÉ/PRIX



02 STAR INN ***

Situation : Hôtel récent situé à 400m de l'Opéra dans un quartier animé.

125 chambres modernes, tout confort, avec salle de bains/WC avec sèche-cheveux, climatisation, TV-Sat, téléphone, accès Internet. 2 chambres adaptées aux personnes à mobilité réduite. 5 étages

non-fumeurs. Lit supplémentaire en chambre double possible.

A votre disposition : Salle de petit déjeuner, bar fonctionnant 24h/24, parking.

PETIT HÔTEL DE CHARME EN PLEIN CENTRE



03 CENTRAL BASILICA ***

Situation : En plein centre de Budapest, en face de la basilique St Etienne. Bâtiment fin XIXe siècle dans une rue piétonne, environnement calme.

46 chambres élégantes, au charme classique, climatisées. Salle de bains avec sèche-cheveux, TV-Sat, minibar, connexion WiFi payante. Chambre pour personnes à mobilité réduite.

Chambre de catégorie supérieure avec vue sur la basilique avec supplément : nous consulter.

Lit supplémentaire en chambre double possible.

A votre disposition : Salle de petit déjeuner.



Le Bastion des Pêcheurs

NOTRE COUP DE CŒUR

NOUVEL HÔTEL EN PLEIN CŒUR DE BUDAPEST

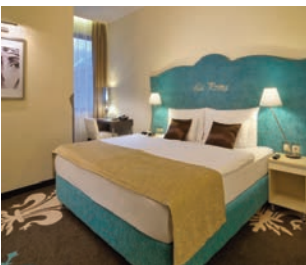

05 LA PRIMA FASHION ****

Situation : En plein cœur de Budapest à deux pas de la rue piétonne commerçante Váci et des rives du Danube. L'hôtel a ouvert ses portes en mars 2011.

80 chambres stylisées au design contemporain et élégant. Toutes sont climatisées et disposent de TV-Sat, téléphone, nécessaire thé/café, coffre-fort, minibar, salle de bains avec sèche-cheveux. 2 chambres

pour personnes à mobilité réduite. Lit supplémentaire en chambre double possible.

A votre disposition : Restaurant, lobby bar, centre de fitness, connexion Internet Wi-Fi gratuite. Parking souterrain à proximité de l'hôtel.

UNE ADRESSE EMBLÉMATIQUE DE BUDAPEST



07 BOSCOLO AUTOGRAPH COLLECTION *****

Situation : Sur le boulevard Erzsébet, près de l'Opéra, à 15 minutes à pied de la rue Váci et des rives du Danube. Splendide bâtiment néo-classique, membre des « Leading Hotels of the World ».

185 chambres luxueuses mêlant harmonieusement mobilier d'époque et style contemporain. Climatisation, TV-sat, coffre-fort et minibar, salle de bains avec pei-

gnoirs, pantoufles, baignoire et douche séparées.

Lit supplémentaire en chambre double possible.

A votre disposition : Le mythique New York Café où se retrouvait l'élite culturelle et artistique européenne fait partie des lieux incontournables de Budapest. Restaurant New York Salon, piano bar, centre SPA au sous-sol avec piscine, sauna, bain à remous.

OASIS VERTE EN PLEIN CENTRE VILLE



04 ZARA CONTINENTAL ****+

Situation : Ouvert en 2010 sur l'ancien site des thermes dans un bâtiment classé de style Art Nouveau, l'hôtel est situé dans le centre historique de Budapest. Le mélange des éléments Art Nouveau et de l'architecture intérieure moderne crée un style tout à fait unique.

272 chambres avec connexion Wi-Fi gratuite, fenêtres insonorisées, climatisation et télévision par satellite à écran LCD. Elles comprennent également un minibar, un

coffre-fort, une salle de bains équipée d'un sèche-cheveux et d'une douche ou baignoire.

A votre disposition : Restaurant Araz propose une cuisine austro-hongroise authentique, café Galéria avec des spécialités traditionnelles à base de café, piscine extérieure, piscine intérieure, Spa, Lounge Corporate, jardin de 150 m² sur le toit, parking souterrain.

HÔTEL DESIGN AVEC UNE VUE MERVEILLEUSE SUR LES QUAIS DU DANUBE ET SUR LE CHÂTEAU DE BUDA

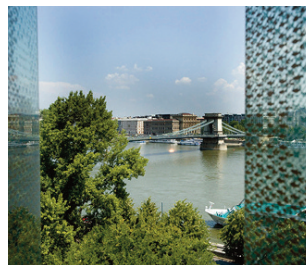

06 LANCHID 19 ****

Situation : Le Lanchid 19 Design Hôtel se situe dans le centre-ville de Budapest, en contrebas du château royal de Buda, offrant une vue merveilleuse sur les quais du Danube de Pest et sur le Château de Buda, sites classés sur la liste du Patrimoine mondial de l'UNESCO.

46 chambres et suites uniques au design singulier. Climatisation, Smart TV avec chaînes par satellite, téléphone, minibar et

coffre-fort. Salle de bains douche ou baignoire. Accès WiFi gratuit dans toutes les chambres.

A votre disposition : un restaurant, un bar, où vous pourrez déguster les vins de jeunes viticulteurs hongrois et le vin de l'hôtel, le Merlot des Caves Ruppert de Villány.

L'ÉTABLISSEMENT LE PLUS PRESTIGIEUX DE BUDAPEST

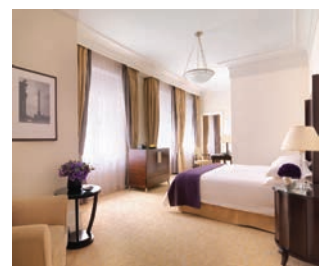

08 FOUR SEASONS GRESHAM PALACE *****

Situation : Palace installé dans un extraordinaire bâtiment Art Nouveau datant de 1906 (vitraux, bronzes, mosaïques...). Situé face au pont des Chaines, il jouit de superbes vues sur le Danube et la colline de Buda. Les principaux musées et la zone piétonne sont tous accessibles à pied.

179 chambres et suites luxueuses, modernes, pourvues de l'accès Internet haut débit, TV-sat, lecteur DVD, coffre-fort et minibar, spacieuse salle de bains en

marbre avec peignoirs, pantoufles, baignoire et douche séparées.

Nos tarifs correspondent à la catégorie Supérieure. Chambre avec vue sur le Danube : avec supplément (nous consulter).

A votre disposition : Superbe centre SPA avec piscine (12m) et salle de musculation au dernier étage, très agréable lounge installé dans le passage Peacock avec coupole en verre, restaurant Gresham.



Statue de Saint-Ishtvan

PRIX FORFAIT AVION + 2 NUITS AVEC PETIT DÉJEUNER

FORFAIT 3 JOURS/2 NUITS DÉPART PARIS

Prix TTC en € par personne	FORFAIT		NUIT SUP.	
	DOUBLE	SINGLE	DOUBLE	SINGLE
GOLDEN PARK ***				
Du 01/11 au 28/12/16 et du 02/01 au 31/03/17	339	385	32	56
Du 01/04 au 30/04, du 16/06 au 31/08 et du 16/10 au 31/10/16	395	449	38	66
Du 01/05 au 15/06 et du 01/09 au 15/10/16	399	465	41	73
STAR INN ***				
Du 01/11 au 28/12/16 et du 02/01 au 31/03/17	399	469	44	74
Du 01/04 au 31/10/16	419	495	50	87
CENTRAL BASILICA ***				
Du 01/11 au 29/12/16 et du 03/01 au 31/03/17	369	429	46	77
Du 01/04 au 30/04, du 01/06 au 31/08 et du 01/10 au 31/10/16	435	525	59	103
Du 01/05 au 31/05 et du 01/09 au 30/09/16	449	555	67	119
ZARA CONTINENTAL ****				
Du 01/11 au 28/12/16 et du 03/01 au 31/03/17	375	455	46	86
Du 01/07 au 31/08/16	449	549	61	110
Du 01/04 au 30/06 et du 01/09 au 31/10/16	475	605	71	133
LA PRIMA FASHION ****				
Du 01/11 au 28/12/16 et du 02/01 au 31/03/17	385	469	55	96
Du 01/04 au 30/04 et du 01/07 au 31/08/16	469	595	76	139
Du 01/05 au 30/06 et du 01/09 au 31/10/16	485	625	83	153
LANCHID 19 ****				
Du 01/11 au 28/12/16 et du 04/01 au 31/03/17	429	549	77	137
Du 01/04 au 31/10/16 ⁽¹⁾	515	675	98	177
BOSCOLO AUTOGRAPH COLLECTION *****				
Du 06/11 au 24/12/16 et du 02/01 au 31/03/17	459	639	91	183
Du 01/04 au 28/04 et du 03/07 au 03/09/16	539	755	109	219
Du 29/04 au 02/07 et du 04/09 au 05/11/16 ⁽²⁾	609	895	144	289
FOUR SEASONS GRESHAM PALACE *****				
Du 01/12 au 26/12/16 et du 02/01 au 31/03/17	725	1169	224	447
Du 01/04 au 30/04 et du 23/10 au 30/11/16	855	1385	267	534
Du 01/05 au 22/10/16	935	1559	310	620

Ces tarifs ne sont pas valables pendant les ponts suivants : 05-10/05 et 13-16/05/16.
 Ces tarifs ne sont pas valables pendant le Grand Prix de Formule 1 : 21-25/07/2016, le festival Sziget 10-17/08/2016 ni pendant la période du Nouvel An 28/12/15-02/01/17.
 (1) Dates fermées: 01-03/07/16
 (2) Dates fermées: 01-05/10/16

Nos prix comprennent : Le transport aérien Paris – Budapest – Paris sur vols réguliers de la compagnie Air France (classe R, nuit du samedi au dimanche ou minimum 3 nuits sur place avec Air France obligatoires), les taxes d'aéroport correspondantes (60 € au 14/11/15 – variables), l'hébergement 2 nuits avec petits déjeuners en hôtel de la catégorie choisie.

Nos prix ne comprennent pas : l'assurance assistance rapatriement et frais médicaux, annulation et bagages – voir page 137.
 Supplément au départ de Paris sur vols Air France en classe N : 40 €
 Supplément vols Air France au départ de province : nous consulter, svp.



Les bains Gellert

À VOIR ABSOLUMENT À BUDAPEST :

- **Le quartier du Château et ses incontournables :** l'église Matyas, le Bastion des Pêcheurs, le Palais Royal.
- **Le Parlement,** de style néo-gothique, bordant le Danube.
- **Les bains Széchenyi,** première station thermale de Pest devenue un lieu incontournable.
- **Le marché couvert dans la grande halle** (côté Pest) avec ses chapelets de piments rouges.
- **L'avenue Andrassy,** artère principale de la ville, véritable chef d'œuvre d'urbanisme du XIXe siècle.

AGENDA CULTUREL 2016

- **Festival du Printemps** (considéré comme le plus important festival de musique classique en Europe) : du 10 au 26 avril.
- **Journées Wagner au Palais des Arts :** 11-24 juin.
- **Festival Sziget** (festival multiculturel de la jeunesse) : 10-17 août.
- **Festival d'automne :** 08-17 octobre
- **Marchés de Noël :** en décembre.



TRANSFERTS PRIVÉS

Aéroport (16 km du centre-ville) > hôtel (ou vice-versa)
 en voiture 1-3 personnes : **58 €/trajet**
 Aéroport (16 km du centre-ville) > hôtel (ou vice-versa)
 en minibus 4-6 personnes : **115 €/trajet**

GUIDE FRANCOPHONE PRIVATIF

La solution idéale pour découvrir la ville à votre rythme tout en profitant des commentaires éclairés d'un guide professionnel (entrées et déplacements éventuels à régler sur place).

Demi-journée (4h max.) : **137 €**
 Journée entière (8h max.) : **171 €**

SOIRÉES ET SPECTACLES

(prix à partir de, frais de réservation et livraison des billets inclus)

- OPÉRA NATIONAL (2^e catégorie) : **à partir de 60 €**
- CONCERT SYMPHONIQUE AU PALAIS DU DANUBE : **43 €**
- CONCERT FOLKLORIQUE AU PALAIS DU DANUBE : **21 €**
- CONCERT D'ORGUES A LA BASILIQUE ST ETIENNE : **26 €**
- DINER DANS UN RESTAURANT TYPIQUE AVEC ANIMATION FOLKLORIQUE (transferts inclus) : **77 €** (menus 3 plats, 2 verres de vin et eau minérale inclus)

Large choix d'appartements en location : nous consulter

PASS THÉMATIQUES



PASS DÉCOUVERTE

79 € / pers.

(base 2 personnes minimum)

Comprenant

- > **Tour de Budapest régulier en autocar** (tour régulier multilingue - français y compris, durée 3h)
- > **Croisière sur le Danube** (en journée, durée : 1h, croisière collective avec audioguide en français)
- > **Entrée aux bains Széchenyi (avec cabine)**



PASS GASTRONOMIQUE

99 € / pers.

(base 2 personnes minimum)

Comprenant

- > **Pause café au Gerbeaud** (café ou thé, eau minérale et une pâtisserie Gerbeaud)
- > **Dîner avec musique tzigane au restaurant Karpattia** (menu 3 plats hors boissons)
- > **Dégustation d'un verre de vin de Tokaj** (Aszu 3 hottes) au Domus Vinorum
- > **Une bouteille de vin d'Aszu de Tokaj** (3 hottes) pour 2 personnes offerte au Domus Vinorum

HONGRIE

VISITES ET EXCURSIONS

À LA CARTE

EXCURSIONS PROPOSÉES EN AUTOCAR CLIMATISÉ ET COMMENTÉES EN PLUSIEURS LANGUES, FRANÇAIS Y COMPRIS. LES PARTICIPANTS SONT PRIS EN CHARGE À LEUR HÔTEL À BUDAPEST. POUR LES VISITES EN FRANÇAIS, RÉSERVATION AU PLUS TARD UNE SEMAINE À L'AVANCE.

TOUR DE VILLE DE BUDAPEST

Prix par personne : 29 €

Tous les jours à 11h et 14h30. Durée 3h

Vous admirerez les monuments les plus marquants de la ville : le Parlement, la Place des Héros, les Bains Thermaux Széchenyi, l'Avenue Andrásy, le Château de Transylvanie, le Musée des Arts Décoratifs, le Marché Couvert, l'Eglise du Couronnement Mátyás, le Palais Royal, le Bastion des Pêcheurs, la Citadelle, les Bains Rudas...

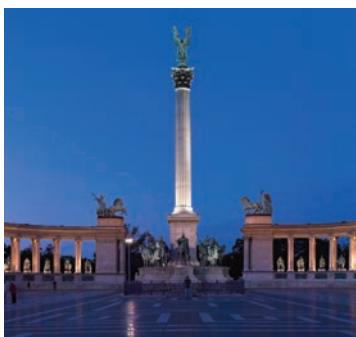

LE PARLEMENT

Prix par personne : 29 €

Tous les jours sauf lundi à 9h30 et 13h15
Durée 1h30

Construit pour fêter dignement le millénaire de l'arrivée des Hongrois sur le territoire actuel, ce superbe bâtiment de style éclectique domine largement non seulement le quai du Danube mais aussi la rive Pest. Siège du Gouvernement et de l'Assemblée Nationale, les deux parties du monument aux dimensions impressionnantes (268 m de long et 118 m de large, 591 pièces) sont reliées par une coupole de 96 m de haut, sous laquelle sont exposés les bijoux de la Couronne. Visite de l'Escalier d'honneur et de la Salle de la Coupole.



TOUR DE VILLE & LE PARLEMENT

Prix par personne : 49 €

Tous les jours sauf lundi à 9h30 et 13h15.
Durée 4h30

Visite intérieure du Parlement, chef d'œuvre de l'architecture néogothique, puis en autocar, découverte du quartier du Château, montée au mont Gellert pour admirer la splendide vue sur la ville, traversée du pont Elisabeth jusqu'à la Place des Héros. Passage devant l'Opéra et la basilique St Etienne. La visite se termine en centre ville.



CROISIÈRE SUR LE DANUBE

Prix par personne pour croisière en journée : 16 € (une boisson incluse)

Prix par personne pour croisière en soirée : 23 € (une boisson incluse)

Tous les jours à 11h00, 12h30, 14h00, 15h30, 17h00 et 18h30 en journée.

Tous les jours à 20h15, 21h00, 21h30 et 22h15 en soirée.

Durée 1h environ

Naviguer sur le Danube est sans doute la plus belle manière de découvrir les trésors de Budapest.



SZENTENDRE

Prix par personne : 49 €

Aller en autocar, retour à Budapest en bateau (du 01/05 au 30/09 sauf si les eaux du Danube sont trop basses)

Tous les jours sauf lundi à 14h. Durée 4h30

Départ pour Szentendre avec arrêt au mont Visegrad pour admirer la vue splendide sur la Courbe du Danube. Szentendre, ville pittoresque surnommée également la "ville des artistes", fut fondée par les colons Serbes fuyant l'invasion ottomane. Szentendre abrite aujourd'hui de nombreux musées et galeries de tableaux. Promenade dans le charmant centre-ville aux ruelles pavées. Retour à Budapest en bateau (sous réserve de bonnes conditions de navigation).

CHÂTEAU DE GÖDÖLLŐ

Prix par personne : 41 €

Tous les jours sauf mardi et vendredi à 9h.
Durée 4h

Situé à 30 km de la capitale, cadeau de la noblesse hongroise à l'occasion du couronnement du couple impérial, François-Joseph et Sissi, entièrement restauré récemment, ce château baroque vous émerveillera à la fois par son intimité et son éclat.



LAC BALATON

Prix par personne : 71 € (sans déjeuner)

Le mardi à 9h / Durée 10h

Le plus grand lac d'Europe Centrale, de 72 km de long, situé à 100 km de la capitale, est considéré comme "la mer hongroise". Lieu de rencontre des amateurs de sports aquatiques, sa rive nord vallonnée et sa rive sud plate et sablonneuse attirent aussi bien les jeunes que les seniors désireux de profiter de son microclimat exceptionnel. Visite du village de Balatonfüred en petit train nostalgique. Balade en bateau sur le lac (1h) puis temps libre pour le déjeuner. Transfert à Tihany. Visite libre de l'abbaye bénédictine de Tihany fondée en 1051 (entrée non incluse). Retour à Budapest en fin d'après-midi.



PUSZTA - LA GRANDE PLAINE

Prix par personne : 75 € (déjeuner typique inclus)

Tous les lundis, mercredis, jeudis et dimanches à 9h. Durée 8h

La Grande Plaine Hongroise occupe un tiers du territoire hongrois. Vous découvrirez les étendues immenses en vous approchant d'un des parcs nationaux dont le plus réputé est Hortobágy, inscrit sur la liste de l'UNESCO. Des troupeaux de chevaux, des élevages d'oie, des troupeaux de boeufs à cornes torsadées et des centaines d'espèces d'oiseaux rares y vivent. Dans l'un des nombreux haras, les "tchikos" à cheval vous feront admirer l'art équestre. Vous dégusterez les plats traditionnels du terroir (menu 3 plats, 1 verre de vin) dans une auberge avec musique tsigane. Retour à Budapest en fin d'après-midi.



Note : les jours et horaires de visites indiqués ci-dessus correspondent à la haute saison d'avril à octobre. Pour la basse saison : nous consulter

Possibilité de visites privées avec guide francophone : nous consulter svp.

NOUVEAUTÉ

SEJOURNER AU LAC BALATON

Venez découvrir la région du Lac Balaton, le plus grand lac d'Europe, surnommé la « mer hongroise ». Longue de 78 km et d'une largeur maximum de 15 km, la plus vaste étendue d'eau douce d'Europe couvre 600 km² et héberge des stations balnéaires et des stations thermales, mais aussi quelques villes de patrimoine, des châteaux, des vignobles... La réserve du Kis-Balaton, bel espace naturel protégé abrite d'innombrables espèces d'oiseaux.



ANNABELLA BEACH RESORT ***

Situé sur la célèbre promenade au bord du lac Balaton, l'Hotel Annabella Beach Resort offre une vue panoramique sur le lac et le village de Tihany.

Les 389 chambres comportent un balcon offrant une vue superbe, une télévision par satellite une salle de bains, un téléphone et un mini bar. Climatisation dans les suites.

A votre disposition : piscines intérieure et extérieure, restaurant, sauna, salle de massages, plage privée, programmes sportifs, surf, location de vélos, ski nautique, tennis, programmes pour les enfants et plaine de jeux.

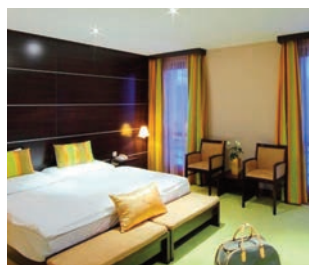

ANNA GRAND HOTEL WINE & VITAL ****

L'Anna Grand Hotel Wine & Vital vous accueille sur la rive nord du lac Balaton, à 100 mètres de la promenade de Tágore, en plein cœur du quartier historique de Balatonfüred. Aménagé dans un bâtiment datant de plus de 200 ans, l'hôtel est connu comme le lieu des Bals d'Anna de Balatonfüred.

Les 101 chambres toutes différentes sont équipées d'air conditionné, TV LCD,

téléphone, minibar, coffre-fort, connexion Internet et sèche-cheveux.

A votre disposition : restaurant gourmet, centre thérapeutique BioMed, centre de bien-être de 1200 m² comprenant : piscine miroir, grand bassin avec jacuzzi, pool bar, sauna finlandais, saunas infrarouges, cabine à vapeur.



LAC BALATON PRIX FORFAIT AVION + 3 NUITS

FORFAIT 4 JOURS/3 NUITS DÉPART PARIS

	FORFAIT		NUIT SUP.	
	DOUBLE	SINGLE	DOUBLE	SINGLE
<i>Prix TTC en € par personne</i>				
ANNABELLA ***⁽¹⁾				
Du 21/04 au 26/05 et du 20/09 au 08/10/16	445	525	56	83
Du 27/05 au 23/06 et du 04/09 au 19/09/16	510	605	64	96
Du 24/06 au 07/07 et du 21/08 au 03/09/16	539	645	74	109
Du 08/07 au 20/08/16	605	755	96	146

ANNA GRAND HOTEL WINE & VITAL****				
Du 24/10 au 22/12/16 et du 03/01 au 31/03/17	509	615	78	113
Du 01/04 au 12/05 et du 26/09 au 23/10/16	565	679	81	120
Du 13/05 au 09/06 et du 29/08 au 25/09/16	579	705	87	129
Du 10/06 au 28/08/16	675	849	119	177

(1) L'hôtel Annabella est fermé pendant la période hivernale.

Ces tarifs ne sont pas valables pendant les ponts suivants : 30/04-02/05, 13-16/05, 20-23/05, pendant la période du Grand Prix de F1 du 21 au 25/07/16, le festival Sziget : 10-17/08 et la période du Nouvel An : 28/12/16-02/01/17.

Nos prix comprennent : Le transport aérien Paris - Budapest - Paris sur vols réguliers de la compagnie Air France (classe R, nuit du samedi au dimanche ou minimum 3 nuits sur place avec Air France obligatoires), les taxes d'aéroport correspondantes (60 € au 14/11/15 - variables), 3 nuits d'hébergement en hôtels de la catégorie choisie en formule demi-pension.

Nos prix ne comprennent pas : les transferts ou la location de voiture (voir tableau page précédente), les repas, les entrées, l'assurance assistance rapatriement et frais médicaux, annulation et bagages - voir modalités page 137.

Vous pouvez prolonger votre séjour par quelques nuits à Budapest soit au début, soit à la fin de votre voyage. Pour les prix des hôtels, voir pages 14-16.

CIRCUIT DÉPARTS GARANTIS DE BUDAPEST À PODGORICA EN TRAIN PULLMAN

8 JOURS / 7 NUITS

DÉPARTS GARANTIS À PARTIR DE 6 PARTICIPANTS

Jour 1 : PARIS - BUDAPEST

Envol pour Budapest. Arrivée à destination et transfert à l'hôtel. Visite guidée de la ville. Vous admirerez les monuments les plus marquants de la ville : le Parlement, la Place des Héros, l'avenue Andrássy, le Marché Couvert, le palais Royal, le Bastion des Pêcheurs, la Citadelle... Dîner de bienvenue dans un restaurant typique hongrois. Nuit à l'hôtel.

Jour 2 : BUDAPEST - BELGRADE

Petit-déjeuner à l'hôtel. Puis embarquement à bord de votre train pullman à la gare Keleti. Choisissez votre fauteuil et profitez des paysages magnifiques au cours de cette croisière ferroviaire. Déjeuner. En début de soirée, vous arriverez à Belgrade, la capitale de la Serbie. Check-in à l'hôtel. Dîner dans un restaurant de charme dans la rue Skadarlija, au cœur d'un quartier très animé de Belgrade. Nuit à l'hôtel.

Jour 3 : BELGRADE

Petit-déjeuner à l'hôtel. Puis tour de ville panoramique de Belgrade en passant par la forteresse de Kalemegdan, le mausolée de Tito, l'hôtel de ville et le boulevard Knez Mihajlova. Déjeuner en ville. Dîner libre. Nuit à l'hôtel.

Jour 4 : BELGRADE - COL DE SARGAN - VISEGRAD - SARAJEVO

Petit-déjeuner à l'hôtel. Ce jour l'une des plus belles voies ferrées d'Europe vous attend. Le matin votre voiture-salon vous emmènera à Pozega. Après le déjeuner, vous visiterez le musée de chemin de fer à voie étroite. Puis vous prendrez le fameux chemin de fer à voie étroite « Huit de Sargan » (760 mm) qui relie Mokra Gora, unique au monde. Vue du ciel, la ligne ressemble à un "8". Ce voyage vous mène à travers le col de Sargan et vous offre des vues magnifiques sur les montagnes. Après un court transfert en bus, vous arriverez à Visegrad où vous visiterez le pont sur la rivière Drina, un site classé sur la liste du patrimoine mondial de l'UNESCO. En fin de journée, arrivée à Sarajevo, capitale de la Bosnie-Herzégovine. Installation, dîner et nuit à l'hôtel.

Jour 5 : SARAJEVO

Petit-déjeuner à l'hôtel. Découverte de Sarajevo qui offre une atmosphère orientale. Vous visiterez le bazar, le musée du tunnel et le pont latin sur la rivière Miljacka. C'est là que l'héritier du trône d'Autriche Franz Ferdinand a été tué en 1914. Déjeuner en ville. L'après-midi, vous vous rendez dans la ville thermale Ilidza et profitez d'une promenade en carrosse vers le site naturel de Vrelo Bosne. Dîner libre. Nuit à l'hôtel à Sarajevo.

Jour 6 : SARAJEVO - ROUTE VERS L'ADRIATIQUE - BAR

Petit-déjeuner à l'hôtel. Court trajet en car jusqu'à Uzice et embarquement à bord de votre train Pullman pour continuer en direction du sud. Plus vous approchez de la frontière Serbo-Monténégrine, plus le paysage est spectaculaire. Déjeuner en cours de route. Arrivée au Monténégro. Le chemin à travers les gorges de Moraca et le Viaduc de Mala Rijeka (498 m de long et 198 m de haut) vous surprendra. C'est le pont de chemin de fer le plus haut en Europe ! Vous découvrirez ensuite les lacs de Skutari et le tunnel de Sozina (6 km de long). En fin de journée, vous arrivez à Bar, sur l'Adriatique. Dîner et nuit à l'hôtel de Bar.

Jour 7 : BOUCHES DE KOTOR

Petit-déjeuner à l'hôtel. Une journée d'excursion pour découvrir les bouches de Kotor. Vous commencerez votre journée par une promenade dans la vieille ville de Kotor. Ensuite vous visiterez Perast, l'une des plus belles villes baroques de l'Adriatique. Des petits bateaux vous emmèneront à l'île "Notre Dame sur les Roches". Découverte



LES + AMSLAV

- Découverte de 4 pays et de 4 sites UNESCO en une semaine.
- Confort à bord du train Pullman pour vos trajets pour découvrir les plus belles voies ferrées d'Europe.
- Capacité du train de 40 passagers maximum.
- Promenades en carrosse à Ilidza et en bateau dans le fjord de Kotor.



Train Pullman



Parlement - Budapest



de l'unique fjord méridional d'Europe. Vous traverserez des petits villages romantiques, de superbes plages ornées de nombreux palmiers. Dîner et nuit à l'hôtel de Bar.

JOUR 8 : PODGORICA - PARIS

Petit-déjeuner à l'hôtel. Transfert à l'aéroport et envol pour Paris.

Prix TTC par personne

••
CHAMBRE DOUBLE

•
CHAMBRE SINGLE

Du 14 au 21 septembre

3 815 €

4 449 €

Nos prix comprennent : Le transport aérien Paris – Budapest et Podgorica – Paris sur vols réguliers avec escale avec la compagnie Austrian (classe V) ou autre compagnie selon disponibilité, les taxes d'aéroport correspondantes (255 € au 15/12/15 – variables), l'hébergement 7 nuits en chambre double avec petits déjeuners en hôtel 4*, les trajets en train Pullman en fauteuil assis, les repas selon le programme (5 déjeuners et 5 dîners), les transferts aéroport-hôtel-aéroport, les visites et excursions selon le programme avec guide francophone, les droits d'entrée selon le programme.

Nos prix ne comprennent pas : l'assurance assistance-rapatriement frais médicaux, annulation, vol bagages – voir page 137.

Supplément vol avec Austrian (classe Q) : + 40 €.

Départs de province : nous consulter svp

AUTOTOURS

FORMULE AVION + HÔTELS AVEC PETIT DÉJEUNER

LES ITINÉRAIRES DÉCRITS CI-DESSOUS NE SONT QUE DES SUGGESTIONS ET NE COMPRENNENT AUCUNE VISITE. ILS PEUVENT ÊTRE ADAPTÉS SELON VOS SOUHAITS ET VOTRE BUDGET.

DE TOKAJ A LA GRANDE PLAINE HONGROISE



- J1 : FRANCE - BUDAPEST
- J2 : BUDAPEST - LAC TISZA - EGER (200 km)
- J3 : EGER - TOKAJ - DEBRECEN (210 km)
- J4 : DEBRECEN - PUSZTA HORTOBAGY - DEBRECEN (80 km)
- J5 : DEBRECEN - SZEGED (220 km)
- J6 : SZEGED - PECS (200 km)
- J7 : PECS - SZEKSZARD - BUDAPEST (210 km)
- J8 : BUDAPEST - FRANCE
- Total : 1120 km**



Eger

Visites conseillées pendant votre voyage

- Le lac Tisza (j2)
- La région vinicole de Tokaj (j3)
- La Puszta, ses villages typiques et chevaux sauvages (j4)
- Szeged, ville universitaire et important centre culturel (j5)
- Pecs et la nécropole paléo-chrétienne, site UNESCO (j6)
- Szekszard, important centre de production vinicole (j7)

TRANSDANUBIE INSOLITE



- J1 : FRANCE - BUDAPEST - PECS (200 km)
- J2 : PECS - TIHANY - BALATONFÜRED (180 km)
- J3 : LAC BALATON
- J4 : BALATONFÜRED - KESTHELY - SOPRON (200 km)
- J5 : SOPRON - FERTÖD - GYÖR (90 km)
- J6 : GYÖR - PANNONHALMA - GYÖR (50 km)
- J7 : GYÖR - VESZPREM - BUDAPEST (200 km)
- J8 : BUDAPEST - FRANCE
- Total : 920 km**



Abbaye de Pannonhalma

Visites conseillées pendant votre voyage

- La presqu'île de Tihany et l'abbaye bénédictine du XIe siècle (j2)
- Le lac Balaton, ses superbes paysages et son eau à 26° en été (j3)
- Keszthely et le château baroque des Festetics (j4)
- Le château des Esterhazy à Fertőd, le « Versailles hongrois » (j5)
- La superbe ville baroque de Sopron (j5)
- L'abbaye de Pannonhalma, le plus ancien édifice religieux hongrois (j6)
- Veszprém, la ville des reines de Hongrie (j7)

TRÉSORS MAGYARS



- J1 : FRANCE - BUDAPEST - EGER (130 km)
- J2 : EGER - TOKAJ - EGER - (260 km)
- J3 : EGER - GODÖLLŐ - BUDAPEST (130 km)
- J4 : BUDAPEST - VESZPREM - HEREND - BALATONFÜRED (170 km)
- J5 : BALATONFÜRED - TIHANY - BALATONFÜRED (20 km)
- J6 : BALATONFÜRED - SZEKESFEHEVAR - BUDAPEST (130 km)
- J7 : BUDAPEST
- J8 : BUDAPEST - FRANCE
- Total : 840 km**



Presqu'île et abbaye de Tihany

Visites conseillées pendant votre voyage

- La région vinicole de Tokaj (j2)
- Eger, ville baroque dominée par son imposant château-fort (j2)
- Le château baroque de Godöllő, le préféré de Sissi (j3)
- Herend et sa célèbre manufacture de porcelaine (j4)
- Les trésors du lac Balaton (j5)
- Szekesfehevar, ancienne ville royale fondée en 972 (j6)

Nos prix comprennent : Le transport aérien Paris – Budapest – Paris sur vols réguliers de la compagnie Air France (classe R, nuit du samedi au dimanche ou minimum 3 nuits sur place avec Air France obligatoires), les taxes d'aéroport correspondantes (60 € au 14/11/15 – variables), l'hébergement avec petits déjeuners en hôtels de la catégorie choisie.

Nos prix ne comprennent pas : la location de voiture (voir tableau page précédente), les repas, les entrées, l'assurance assistance rapatriement et frais médicaux, annulation et bagages – voir modalités page 137.

Vous pouvez prolonger votre séjour par quelques nuits à Budapest soit au début, soit à la fin de votre voyage. Pour les prix des hôtels, voir pages 14-16.

NOS TARIFS

Prix TTC par personne

01/04 – 30/06/16	01/07 – 31/08/16
01/09 – 31/10/16	

DE TOKAJ A LA GRANDE PLAINE HONGROISE

En chambre double hôtels 3*	640 €
Supplément single hôtels 3* (voiture à partager)	215 €

TRANSDANUBIE INSOLITE

En chambre double hôtels 3*	659 €	699 €
Supplément single hôtels 3* (voiture à partager)	205 €	235 €

TRESORS MAGYARS

En chambre double hôtels 3*	675 €	719 €
Supplément single hôtels 3* (voiture à partager)	235 €	265 €

Supplément hébergement en hôtels 4* :

Autotours De Tokaj à la grande plaine hongroise et Trésors magyars : + 145 €/personne en chambre double, + 135 € en chambre single
Autotour Transdanubie insolite : + 135 €/personne en chambre double, + 49 € en chambre single

* Ces tarifs ne sont pas valables pendant les ponts suivants : 30/04-02/05, 13-16/05, pendant la période du Grand Prix de F1 du 21 au 25/07/16, le festival Sziget : 10-17/08 et la période du Nouvel An : 28/12/16-02/01/17.

LOCATION DE VOITURE

TYPE DE VOITURE	CAT.	PRIX FORFAITAIRE 8 JOURS	JOURNÉE SUPPLÉMENTAIRE À PARTIR DE 9 JOURS
SUZUKI SWIFT 1.3 [AC]	A	418	52
OPEL CORSA 1.4CC [AC]	B	630	79
OPEL ASTRA J [AC]	C	675	84

Ces tarifs ne sont pas valables pendant le Grand Prix de Formule 1 du 21/07 au 25/07/16.

AUTRICHE

Au cœur de l'Europe centrale, entre l'ébullition culturelle des villes et les verts pâturages des Alpes, l'Autriche se présente comme un pays de contrastes, entre modernité et traditions. A Vienne, capitale impériale des Habsbourg et berceau de l'Art Nouveau, à Salzbourg, ville natale de Mozart ou dans le haut massif alpin à la nature préservée, les voyageurs apprécieront le riche patrimoine culturel et naturel, la tranquillité et la douceur de vivre que cultive si bien l'Autriche.

FORMALITÉS

Carte nationale d'identité ou passeport pour les ressortissants de l'UE.

Autres nationalités : consulter le Consulat d'Autriche.

ADRESSES UTILES

Consulat d'Autriche

17 avenue de Villars, 75007 Paris
Tél : 01 40 63 30 90
paris-ob@bmeia.gv.at



Autriche

Office National Autrichien du Tourisme

Pour vous informer sur tous les attraits touristiques de l'Autriche et recevoir gratuitement les brochures correspondant à vos centres d'intérêt, cartes et plans, l'Office National Autrichien du Tourisme est à votre service sur www.austria.info par e-mail : vacances@austria.info ou par téléphone au : 0800 941 921 (appel gratuit) du lundi au vendredi de 9h à 17h



CARTE D'IDENTITÉ

Superficie

83 858 km²

Population

8,5 millions d'habitants

Capitale

Vienne (1,7 million d'habitants)

Villes principales

Graz, Linz, Salzbourg, Innsbruck, Klagenfurt.

Langue

L'allemand (langue officielle) et le slovène pour une minorité située au sud-est du pays

Religion

73% de catholiques, 5% de protestants, minorité musulmane.

Monnaie et change

l'Euro

Heure locale

la même qu'en France.

Climat

Plutôt tempéré avec des étés doux. Climat alpin dans les montagnes où les chutes de neige sont abondantes.

Jours fériés

1^{er} et 6 janvier, lundi de Pâques, 1^{er} mai, Ascension, lundi de Pentecôte, Fête-Dieu, 15 août, 26 octobre, 1^{er} novembre, 08, 25 et 26 décembre.



Membre de l'Union Européenne

depuis le 1^{er} janvier 1995.



Halstatt

LE SAVIEZ-VOUS ?

- Le nom allemand de l'Autriche, Österreich, signifie Empire de l'Est, et fait référence à l'époque où l'Autriche faisait partie du Saint-Empire romain germanique.
- Vienne est la seule capitale au monde à posséder intra-muros 700 ha de vignobles.



HÔTELS VIENNE

Vienna bénéficie d'une situation unique au cœur de l'Europe Centrale et d'un prestigieux passé de capitale impériale d'un vaste empire aux XVIII-XIX^e siècles. Ses impressionnants monuments, la richesse de ses musées comme l'Albertina, le Belvédère ou le musée Leopold, en font l'une des principales capitales culturelles en Europe, où la diversité de l'offre comblera tous les amateurs d'art. Mais Vienna, c'est aussi un art de vivre propre : ses fameux cafés viennois, ses nombreux espaces verts, sa programmation musicale foisonnante. Ici, tout se conjugue pour faire de Vienna un lieu où il fait bon voir, écouter et ressentir.

BON RAPPORT QUALITÉ/PRIX



01 BEIM THERESIANUM ***

Situation : En centre ville, à côté de la station de métro Südtirolerplatz (ligne U1) qui relie le centre historique en moins de 10 minutes (3 stations). Le Palais du Belvédère est à 500m à pied.

116 chambres lumineuses et bien équipées avec salle de bains/WC et sèche-cheveux, TV-sat, téléphone, minibar, WiFi.

Nouvelle aile inaugurée en 2009 avec chambres de catégorie business climatisées : nous consulter pour les tarifs. Lit supplémentaire en chambre double possible.

A votre disposition : Bar, salle de petit déjeuner, terrasse dans le jardin intérieur, parking souterrain payant.

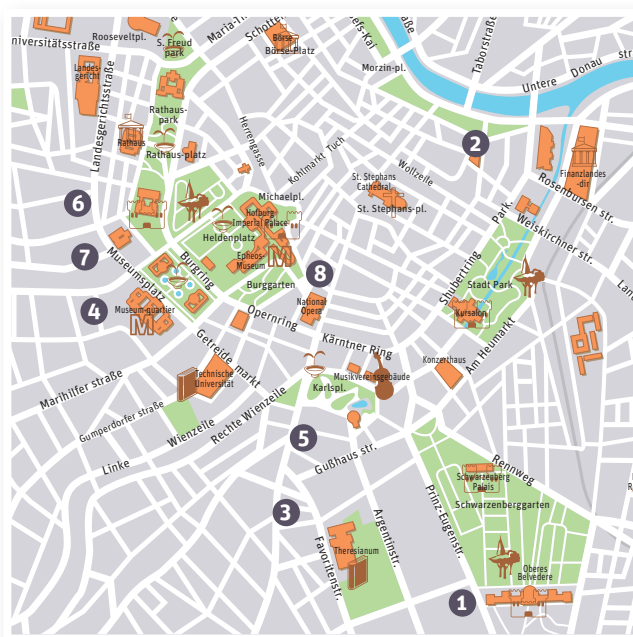

EMPLACEMENT EXCEPTIONNEL EN PLEIN CENTRE DE VIENNE

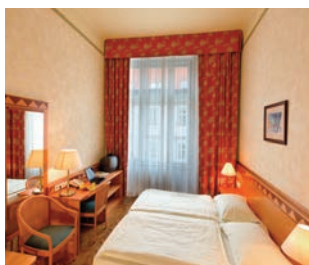

02 POST ***

Situation : Idéale dans le cœur historique de Vienna. La cathédrale St Etienne est à 3 min à pied, l'Opéra à 15 min. Station de métro U1 et U4 Schwedenplatz près de l'hôtel.

104 chambres fonctionnelles et confortables avec salle de bains (douche ou bai-

gnoire, sèche-cheveux)/WC, TV-sat, téléphone, connexion Internet. Lit supplémentaire en chambre double possible.

A votre disposition : Restaurant ouvert de 11h à 22h, lobby bar.

BEAU MÉLANGE DE STYLE CLASSIQUE VIENNOIS ET D'ART NOUVEAU



03 PAPAGENO ***

Situation : Occupant un bâtiment de style viennois typique avec des éléments Art Nouveau et datant de 1912, l'hôtel Papageno bénéficie d'un emplacement central à proximité de l'Opéra de Vienna, de Karlskirche et du Theater an der Wien. Le Papageno tire son nom d'un personnage de l'opéra « La flûte enchantée » de Mozart, mis en scène pour la première fois en 1791 dans le quartier.

50 chambres meublées dans un style classique viennois avec minibar, coffre-fort, radio, télévision et accès internet haut-débit. Salle de bains avec douche ou baignoire, toilettes et sèche-cheveux.

A votre disposition : Tous les matins, vous pourrez savourer un copieux petit-déjeuner buffet. L'après-midi, l'hôtel mets à disposition de ses clients des gâteaux faits maison avec du thé et du café.



Eglise Saint-Charles

HÔTEL DE CHARME TYPIQUEMENT VIENNOIS

**05 KAISERHOF ******

Situation : Dans un quartier calme du centre ville, juste à côté de l'église St Charles et la Karlsplatz. Les principaux sites touristiques sont accessibles à pied.

74 chambres alliant tradition fin XIXe siècle et modernité. Elles sont climatisées et possèdent salle de bains/WC avec

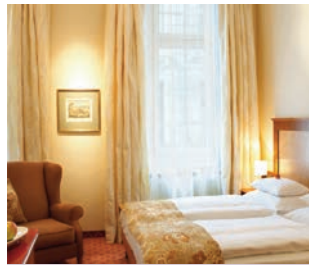

sèche-cheveux, coffre-fort, TV-sat, téléphone, minibar et WiFi gratuit. Lit supplémentaire en chambre double possible.

A votre disposition : Bar, salle de petit déjeuner, salle de fitness et sauna, parking souterrain payant.

NOUVEL HÔTEL LUXUEUX

**07 SANS SOUCI *******

Situation : Nouvelle adresse luxueuse ouverte en 2013 en plein centre de Vienne, à côté du quartier des Musées. La Vieille Ville est à 10 minutes à pied. Service personnalisé et prestations de grande qualité feront de votre séjour dans cet hôtel une totale réussite.

65 chambres (25 m² environ) au design soigné et élégant, avec climatisation, salle de bains/WC avec sèche-cheveux, peignoirs, chaussons, TV-sat, nécessaire

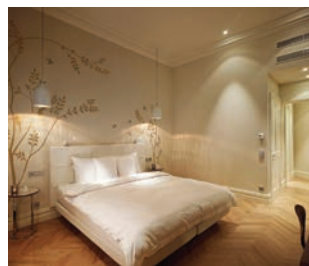

café/thé, minibar, coffre-fort. L'hôtel dispose de chambres pour personnes à mobilité réduite et de chambres communicantes. Lit supplémentaire seulement à partir de la catégorie Junior Suite.

A votre disposition : Restaurant La Veranda (cuisine internationale), bar, superbe centre SPA de 450 m² avec piscine intérieure de 20 m, sauna, fitness, massages, parking souterrain payant.

AGRÉABLE HÔTEL PRÈS DU QUARTIER DES MUSÉES

**04 VIENNART ***+**

Situation : en plein centre à deux pas du quartier des Musées et à proximité immédiate du cœur historique de Vienne et de l'Opéra. Lignes de métro U2 et U3 à 100m de l'hôtel.

60 chambres modernes au décor sobre et lumineux. Elles sont équipées de TV-sat, téléphone, WiFi gratuit, minibar, coffre-fort, salle de bains/WC avec sèche-cheveux.



Les chambres ne sont pas climatisées. Lit supplémentaire en chambre double possible.

A votre disposition : Salle de petit déjeuner, café lounge servant gratuitement café/thé et jus de fruits de 12h00 à minuit, parking souterrain payant à 300 m de l'hôtel.

HÔTEL BRANCHÉ AU DESIGN TRÈS ORIGINAL

**06 25 HOURS ******

Situation : Nouvel établissement à l'atmosphère unique, situé en centre ville, à 10 min à pied de l'Opéra et du quartier des musées.

219 chambres au design bigarré et pétillant sur le thème du cirque. Elles sont toutes climatisées et équipées de coffre-fort, téléphone, TV-sat, minibar, WiFi gratuit, salle



de bains/WC avec sèche-cheveux. Lit supplémentaire en chambre double possible.

A votre disposition : Restaurant de cuisine italienne contemporaine, superbe bar avec terrasse offrant une vue imprenable sur le centre historique de Vienne.

LE PLUS CÉLÈBRE HÔTEL DE VIENNE

**08 SACHER *******

Situation : en plein cœur de Vienne, en face de l'Opéra et de la rue piétonne Kärntner Strasse.

Ouvert en 1876 par Eduard Sacher, l'établissement incarne merveilleusement le luxe et l'élégance à la viennoise. L'hôtel a été rénové récemment et propose un confort et des prestations irréprochables. **149 chambres** raffinées et luxueuses, équipées avec air climatisé, téléphone, TV-sat, lecteur CD/DVD, minibar, coffre-fort, accès WiFi gratuit, peignoirs, salle de bains



en marbre avec notamment TV à écran plat incorporée au miroir.

Lit supplémentaire seulement à partir de la catégorie Top Deluxe.

A votre disposition : Restaurants gastronomiques Anna Sacher et Rote Bar, bar à vins Sacher Eck, café Sacher où se déguste la célèbre Sachertorte originale, accès gratuit au spa Sacher avec notamment sauna, salle de gym, massages. Parking souterrain payant.



TRANSFERTS PRIVÉS

Aéroport (18 km du centre ville) > hôtel (ou vice-versa)
 en voiture 1-3 personnes : **56 €/trajet**
 Aéroport (18 km du centre ville) > hôtel (ou vice-versa)
 en minibus 4-7 personnes : **83 €/trajet**

GUIDE FRANCOPHONE PRIVATIF

La solution idéale pour découvrir la ville à votre rythme tout en profitant des commentaires éclairés d'un guide professionnel (*entrées et déplacements éventuels à régler sur place*).
 2h max. à pied : **240 €**
 4h max. à pied : **480 €**

SOIRÉES ET SPECTACLES

Vienne peut se vanter de posséder une scène artistique de premier plan. Le répertoire, riche et varié, comblera tous les amateurs de culture et de musique. (Prix à partir de... frais de réservation et de livraison inclus)

- KURSALON (catégorie A) : **67 €**
- RESIDENZORCHESTER (catégorie A) : **56 €**
- ORANGERIE DE SCHONBRUNN (catégorie A) : **73 €**
- OPÉRA POPULAIRE (catégorie 4, performance A) : **65 €**
- OPÉRA NATIONAL (catégorie 6, performance A) : **82 €**



Concert de musique

PRIX FORFAIT AVION + 2 NUITS

FORFAIT 3 JOURS/2 NUITS DÉPART PARIS

AVEC PETIT DÉJEUNER

Prix TTC en € par personne

	FORFAIT		NUIT SUP.	
	•• DOUBLE	• SINGLE	•• DOUBLE	• SINGLE
BEIM THERESIANUM ***				
Du 23/10 au 29/12/16 et du 03/01 au 31/03/17 ⁽¹⁾	315	385	41	76
Du 01/04 au 24/04/16, du 26/06 au 10/07/16 et du 17/07 au 04/09/16 ⁽²⁾	379	477	56	105
Du 25/04 au 25/06/16 et du 05/09 au 22/10/16 ⁽²⁾	396	509	64	121
POST ***				
Du 01/11 au 25/11/16 et du 04/01 au 31/03/17	319	369	47	73
Du 26/11 au 26/12/16 ⁽¹⁾	393	445	63	89
Du 01/07 au 12/08/16	399	465	66	99
Du 01/04 au 30/06/16 et du 16/08 au 31/10/16	425	487	77	109
Ponts 2016 (30/04-02/05, 05-07/05, 26-28/05, 13-15/08)	475	539	82	115
PAPAGENO ***				
Du 01/11 au 27/12/16 et du 03/01 au 28/02/17 ⁽¹⁾	335	415	56	94
Du 01/07 au 31/08/16 et du 01/03 au 31/03/17	405	509	69	121
Du 01/04 au 30/06/16 et du 01/09 au 31/10/16	439	535	86	132
VIENNART ****+				
Du 01/11 au 28/12/16 et du 03/01 au 31/03/17 ⁽¹⁾	339	386	49	81
Du 01/07 au 12/08/16	405	467	68	99
Du 01/04 au 30/06/16 et du 13/08 au 31/10/16 ⁽³⁾	425	487	77	109
Ponts 2016 (30/04-02/05, 05-07/05, 13-15/05, 21-23/05, 26-28/05)	495	585	92	139
KAISERHOF ****				
Du 01/11 au 26/11/16 et du 06/01 au 17/03/17	389	505	82	141
Du 01/07 au 04/09/16	479	639	106	186
Du 01/04 au 30/06/16, du 05/09 au 31/10/16 et du 27/11 au 29/12/16	495	665	115	199
25 HOURS ****				
Du 01/11 au 28/12/16 et du 03/01 au 31/03/17 ⁽¹⁾	425	559	99	168
Du 01/04 au 31/10/16 (3)	477	625	105	178
SANS SOUCI *****				
Du 01/07 au 31/08/16, du 03/11 au 26/11/16 et du 11/01 au 31/03/17	525	739	149	258
Du 01/04 au 30/06/16, du 01/09 au 31/10/16, du 27/11 au 28/12/16 et du 02/01 au 10/01/17 ⁽¹⁾⁽⁴⁾	585	514	157	274
SACHER *****				
Du 01/11 au 26/11/16 et du 04/01 au 31/03/17	765	1225	271	499
Du 01/07 au 31/08/16 et du 01/03 au 31/03/17	825	1297	279	515
Du 01/04 au 31/04/16 et du 27/11 au 29/12/16	875	1397	303	565
Du 01/05 au 30/06/16 et du 01/09 au 31/10/16	889	1429	311	581

Ces tarifs ne sont pas valables pendant la période du Nouvel An 29/12/16-03/01/17

(1) Hors week-ends marchés de Noël 25-28/11, 02-05/12, 09-12/12 et 16-19/12/16: nous consulter svp.

(2) Dates fermées : 27/05-03/06, 10-15/06, 11-16/07, 16-21/09, 28/09-01/10, 15-19/10/16

(3) Ces tarifs ne sont pas valables pour les périodes suivantes : 17-21/04, 21-23/05, 17-20/09, 27/09-01/10, 15-18/10

(4) Ces tarifs ne sont pas valables pour les périodes suivantes : 21-23/05, 28/09-01/10, 15-18/10

Nos prix comprennent : Le transport aérien Paris – Vienne – Paris sur vols réguliers directs Air Berlin (classe E) ou une autre compagnie selon disponibilité, les taxes d'aéroport correspondantes (145 € au 22/12/15 – variables), l'hébergement 2 nuits avec petits déjeuners en hôtel de la catégorie choisie.

Nos prix ne comprennent pas : L'assurance assistance rapatriement et frais médicaux, annulation et bagages – voir page 137.

Départs de province (Lyon, Nice, Marseille, Toulouse, Bordeaux, Strasbourg, Mulhouse) : nous consulter svp.

Large choix d'appartements en location : nous consulter

PASS THÉMATIQUES



PASS DÉCOUVERTE

59 € / pers.

(base 2 personnes minimum)

Comprenant

- Entrée au château de Schönbrunn (grand tour avec audio-guide)
- Un tour de Grande Roue
- Repas typique au Cellier des Augustins (Escalope viennoise de veau et strudel)



PASS IMPÉRIAL

99 € / pers.

(base 2 personnes minimum)

Comprenant

- Promenade en calèche (40 minutes)
- Goûter au café Sacher (un thé/café ou chocolat chaud et une pâtisserie)
- Entrée à la Hofburg (Palais Impérial) incluant les appartements Impériaux, le Musée de Sissi et l'Argenterie.

VISITES ET EXCURSIONS À LA CARTE

VISITES RÉGULIÈRES EN ANGLAIS ET ALLEMAND.
EN FRANÇAIS À PARTIR DE 4 PERSONNES.
POSSIBILITÉ DE PRISE EN CHARGE GRATUITE DE VOTRE HÔTEL – 45 MIN
AVANT LE DÉBUT DE L'EXCURSION.

TOUR DE VILLE & VISITE DE SCHÖNBRUNN

Prix par personne : 47 €

Départ tous les jours à 09h45.
Durée : 3h30.

Ce tour de ville est idéal pour avoir une impression générale de Vienne et de ses nombreux monuments historiques, essentiellement concentrés autour du Ring, le fameux boulevard circulaire. Visite du château de Schönbrunn qui fut la résidence d'été de la famille impériale.



Schönbrunn

LA FORÊT VIENNOISE & MAYERLING

Prix par personne : 52 €

Départ tous les mardis, vendredis et dimanches à 09h45.

À l'occasion de cette excursion d'une demi-journée dans la forêt viennoise, vous découvrirez quelques sites particulièrement intéressants de cette région. En passant près de la ville thermale de Baden, datant de l'époque des Romains, vous traverserez la romantique vallée d'Hélène pour arriver à l'ancien pavillon de chasse de Mayerling (aujourd'hui chapelle commémorative). Visite de l'abbaye de Heiligenkreuz (1133) où se trouve la sépulture de la dynastie Babenberg. Ensuite route vers Hinterbrühl où se trouve la Seegrötte, le plus grand lac souterrain d'Europe (promenade en bateau).



WACHAU - LA VALLÉE DU DANUBE

Prix par personne : 73 €

Tous les jours à 09h45 d'avril à octobre, les mercredis et samedis hors saison.
Durée : 8h.

Excursion dans la plus belle partie du Danube. Visite de Melk, l'abbaye bénédictine baroque classée au patrimoine mondial de l'UNESCO. Temps libre pour déjeuner (non inclus). Promenade en bateau à travers la Wachau, fameuse pour ses vignobles, ses ruines et ses châteaux.



EXCURSION À SALZBOURG

Prix par personne : 115 €

Départ les mardis, jeudis, samedis et dimanches à 07h15 d'avril à octobre, les mardis et samedis hors saison.

Durée : la journée.

Excursion dans l'une des plus belles villes d'Europe, Salzbourg, surnommée aussi "la Rome des Alpes". Sa vieille ville est un vaste ensemble baroque, parfaitement préservé, affirmant la puissance et la gloire passée des princes archevêques. Salzbourg est la ville natale du grand génie musical, Wolfgang Amadeus Mozart, elle fut aussi le dernier lieu de résidence européenne du grand écrivain Stefan Zweig.



À VOIR ABSOLUMENT À VIENNE :

- Le Château de Schönbrunn, l'ancienne résidence d'été impériale
- La Hofburg ou Palais impérial, symbole du règne des Habsbourg
- Secession, les bâtiments construits par Otto Wagner, chefs d'œuvre de l'Art Nouveau à Vienne
- La Cathédrale St Etienne dont la flèche culmine à 137m
- Le MuseumsQuartier, l'un des plus grands ensembles muséaux au monde
- Le Palais du Belvédère et les plus grandes œuvres de Klimt, Kokoschka, Schiele...

AGENDA CULTUREL 2016

- Festival de jazz : 26 juin – 11 juillet.
- Festival d'Humour : 15 mars – 01 avril.
- Festival de l'accordéon : 20 février – 20 mars.
- Semaine de Mozart : 22 – 31 janvier.



VIENNA CARD

Prix par personne : 21,90 € + 5 €
de frais de service.

Pass valable 72h sur l'ensemble du réseau de transports en commun et donnant droit à des réductions dans certains musées, cafés, restaurants et magasins de la ville.

Réservation d'hôtel obligatoire (mise à disposition à la réception de votre hôtel).



SÉJOURNER EN AUTRICHE



Château de Schonbuehel, Danube

Au gré de vos envies, découvrez les plus belles régions d'Autriche :

- **Le Tyrol**, ses splendides paysages de montagne et ses villages typiques.
- **Le Vorarlberg** entre le lac de Constance et les Alpes, réputé pour son architecture écologique.
- **La Carinthie**, la « riviera autrichienne » avec ses lacs aux eaux limpides.
- **La Styrie** avec ses collines verdoyantes et son joyau, Graz, classé UNESCO.
- **Le Burgenland**, notamment réputé pour ses vins de qualité.

GRÂCE À NOTRE SÉLECTION D'HÔTELS DANS LES DIFFÉRENTES RÉGIONS D'AUTRICHE, VOUS AVEZ LA POSSIBILITÉ DE COMPOSER VOTRE VOYAGE EN TOUTE LIBERTÉ.

NOS TARIFS

Prix en € par personne
petit déjeuner inclus

		01/10 - 29/12/16 11/01 - 31/03/17		01/04 - 21/07/16 01/09 - 30/09/16		22/07 - 31/08/16	
		•• DOUBLE	• SINGLE	•• DOUBLE	• SINGLE	•• DOUBLE	• SINGLE
SALZBOURG	MARKUS SITTIKUS ****	56	79	76	99	94	116
	VILLA CARLTON ****	79	129	91	158	118	200
INNSBRUCK	ADLERS ****	113	194	145	237	113	194
	WEISSES KREUZ ***	64	82	74	93	74	93
LINZ	ARCOTEL **** (1)	51	99	56	108	56	108
GRAZ	DAS WEITZER ****	91	161	91	161	70	120

Ces tarifs non valables pour les week-ends de l'Avent (dernier week-end de novembre au dernier week-end avant Noël) et la période du Nouvel An 30/12/16-10/01/17.

(1) Tarifs valables uniquement sur les nuitées en week-end (de vendredi à dimanche). Pour les nuitées en semaine : nous consulter.

NOTRE COUP DE CŒUR

Halstatt

Adorable petit village niché dans le cadre enchanteur du Salzkammergut et bordé par le lac Hallstättersee. C'est un lieu remarquable pour les randonnées et le repos. Dans les environs, on peut y visiter les grottes du Dachstein ou la mine de sel, l'une des plus vieilles au monde. Halstatt est inscrit au patrimoine mondial de l'UNESCO depuis 1997.



AUTOTOURS

FORMULE AVION + HÔTELS AVEC PETIT DÉJEUNER

LES ITINÉRAIRES DÉCRITS CI-DESSOUS NE SONT QUE DES SUGGESTIONS ET NE COMPRENNENT AUCUNE VISITE. ILS PEUVENT ÊTRE ADAPTÉS SELON VOS SOUHAITS ET VOTRE BUDGET.

GRAND TOUR D'AUTRICHE

- J 1 :** FRANCE - VIENNE
- J 2 :** VIENNE
- J 3 :** VIENNE - région de SALZBOURG (300 km)
- J 4 :** SALZBOURG
- J 5 :** SALZKAMMERGUT (100 km)
- J 6 :** région de SALZBOURG - région d'INNSBRUCK (150 km)
- J 7 :** INNSBRUCK et TYROL (80 km)
- J 8 :** région d'INNSBRUCK - KLAGENFURT (370 km)
- J 9 :** KLAGENFURT - GRAZ (150 km)
- J 10 :** GRAZ - VIENNE (200 km)
- J 11 :** VIENNE - France
- Total : 1350 km.**



Salzburg

Visites conseillées pendant votre voyage

Les plus belles villes autrichiennes :

- Vienna, Salzburg, Innsbruck et Graz**
- Vienna, ses musées, ses palais (j2)
- Abbaye baroque de Melk (j3)
- Salzburg : la vieille ville et la maison natale de Mozart (j4)
- Les paysages enchanteurs du Salzkammergut (j5)
- Innsbruck, son petit Toit d'or, la Hofkirche (j6)
- Découverte du Tyrol autrichien, ses lacs de montagne et ses petits villages typiques (j7)
- Passage au glacier du Grossglockner culminant à 3798m (j8)
- Les splendides lacs de Carinthie, la riviera autrichienne (j9)
- Le centre historique de Graz (j10)

LA ROUTE ROMANTIQUE

- J 1 :** FRANCE - VIENNE
- J 2 :** VIENNE
- J 3 :** VIENNE
- J 4 :** VIENNE - LINZ (200 km)
- J 5 :** LINZ - SALZKAMMERGUT (100 km)
- J 6 :** SALZKAMMERGUT (100 km)
- J 7 :** SALZKAMMERGUT - SALZBOURG (60 km)
- J 8 :** SALZBOURG - FRANCE
- Total : 460 km.**

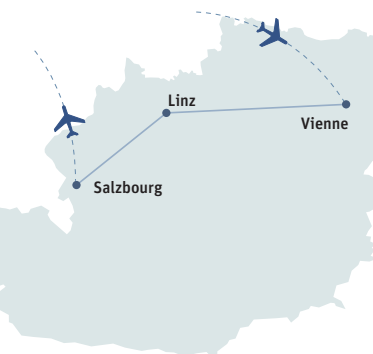

Abbaye de Melk

Visites conseillées pendant votre voyage

- Vienna, ses musées, ses palais (j2 et 3)
- Le village baroque de Dürnstein (j4)
- Les abbayes de Klosterneuburg, Göttweig et Melk (j4)
- Gmunden et son château Ort au bord du lac Traunsee (j5)
- La station thermale de Bad Ischl (j5)
- Le paysage de carte postale offert par le séduisant village de Halstatt (j5)
- La pureté des eaux du lac de St Wolfgang, possibilité de randonnée (j6)
- Salzburg : la forteresse Hohensalzburg et la Colline des Capucins (j7)

NOS TARIFS

Prix TTC en € par personne	01/04 - 30/06/16 01/09 - 31/10/16	01/07 - 31/08/16
GRAND TOUR D'AUTRICHE		
En chambre double hôtels 3*	879 €	909 €
Supplément single hôtels 3* (voiture à partager)		338 €
LA ROUTE ROMANTIQUE		
En chambre double hôtels 3*	789 €	819 €
Supplément single hôtels 3* (voiture à partager)		269 €

Ces tarifs ne sont pas valables pendant les périodes suivantes : 05-08/05/16 et 13-16/05/16.

Supplément hébergement en hôtels 4* :

Autotour Grand Tour d'Autriche : + 135 €/personne en chambre double, + 105 € en chambre single
Autotour la Route romantique : + 60 €/personne en chambre double, + 65 € en chambre single

Nos prix comprennent : le transport aérien Paris - Vienna - Paris sur vols réguliers directs Air Berlin (classe E) pour l'autotour 11 jours et Paris/Vienne-Salzburg/Paris avec Austrian airlines (classe L) pour l'autotour 8 jours ou une autre compagnie selon disponibilité, les taxes d'aéroport correspondantes (145 € sur Air Berlin et 139 € sur Austrian au 22/12/15 - variables), l'hébergement 7 ou 10 nuits selon l'itinéraire choisi en hôtels de la catégorie choisie en chambre double avec petit déjeuner.

Nos prix ne comprennent pas : la location de voiture (voir ci-dessous), le rapatriement du véhicule à Vienna pour l'autotour 8 jours, les repas, les visites et entrées, l'assurance assistance rapatriement et frais médicaux, annulation et bagages - voir page 137.

Vous pouvez prolonger votre séjour par quelques nuits à Vienna soit au début, soit à la fin de votre voyage. Pour les prix des hôtels, voir page 26.

LOCATION DE VOITURE

TYPE DE VOITURE	CAT.	PRIX FORFAITAIRE 8 JOURS	JOURNÉE SUPPLÉMENTAIRE À PARTIR DE 9 JOURS
OPEL CORSA [AC]	A	362 €	46 €
PEUGEOT 308 [AC]	B	407 €	52 €
MERCEDES B CLASS [AC]	D	420 €	55 €

ALLEMAGNE

Si proche et pourtant si méconnue, l'Allemagne ne manque pourtant pas d'attraits : les magnifiques paysages naturels de la Forêt Noire et la Bavière, les villes d'art et d'histoire telles Berlin, Dresde, Hambourg, des musées à la renommée mondiale, des petits villages paisibles qui invitent à la détente... Autant de trésors à découvrir le temps d'une escapade culturelle ou un circuit complet permettant d'apprécier la diversité et les traditions des différentes régions allemandes.



LE SAVIEZ-VOUS ?

- Le fameux Hamburger est originaire de Hambourg et non des États-Unis comme nombreux le croient. La ligne maritime « Hamburg-Amerika linie » qui transportait les immigrants d'Allemagne et d'Europe de l'est servait au cours de la traversée ce plat Hambourgeois à base de viande hachée, fromage et oignons. C'est ainsi qu'il devint célèbre aux USA.
- Plusieurs des contes populaires préférés de vos enfants ont été écrits par Les frères Grimm en Allemagne (Le Petit Chaperon Rouge, Hansel et Gretel, Tom Pouce, Blanche-Neige, La Belle au Bois dormant).

ADRESSES UTILES

Consulat d'Allemagne
28 rue Marbeau, 75116 Paris
Tél : 01 53 83 45 00

**Office National Allemand
du Tourisme**
Bureau fermé au public
Tél : 01 40 20 01 88
office-france@germany.travel

FORMALITÉS

Carte nationale d'identité ou
passeport pour les ressortissants
de l'UE.

Autres nationalités : consulter le
Consulat d'Allemagne.



Membre de l'Union Européenne
depuis sa fondation en 1957.

Berlin



CARTE D'IDENTITÉ

Superficie

357 000 km²

Population

81,2 millions d'habitants

Capitale

Berlin (3,5 millions
d'habitants)

Villes principales

Hambourg, Munich, Cologne,
Francfort, Stuttgart..

Langue

l'allemand (langue officielle),
l'anglais est très souvent com-
pris, voire parlé.

Religion

32% de catholiques, 31%
de protestants, minorités
musulmane et orthodoxe.

Monnaie

l'Euro

Heure locale

la même qu'en France.

Climat

Plutôt tempéré à l'ouest et
continental à l'est alors que le
nord bénéficie de l'influence
océanique. Les hivers sont
assez pluvieux, les étés doux
et agréables.

Jours fériés

1^{er} janvier, Vendredi-Saint,
lundi de Pâques, 1^{er} mai,
Ascension, lundi de Pentecôte,
3 octobre, 25 et 26 décembre.
Certains jours fériés
(Assomption, Toussaint...)
ne le sont que dans quelques
Länder.

HÔTELS BERLIN

Pleine de vitalité et sans cesse en mouvement, la capitale allemande surprendra et séduira tous ses visiteurs grâce à la diversité de son offre. Considérée comme une des villes européennes les plus en vogue et branchées d'aujourd'hui, Berlin, grâce à son passé agité, offre un brassage des genres et une impressionnante variété de visites et de découvertes. Les amateurs d'art se laisseront séduire par ses musées aux collections étourdissantes et ses galeries modernes et éclectiques. Les amoureux de la nuit pourront profiter de la vie nocturne, à l'Opéra ou dans un club underground branché... Quels que soient vos goûts, Berlin saura vous séduire.

POINT DE DÉPART IDÉAL POUR VISITER BERLIN



01 LEONARDO HÔTEL BERLIN CITY WEST ***+

Situation : Cet agréable et moderne hôtel 3***+ vous accueille dans ses locaux situés au cœur de la ville. Le Kurfürstendamm, célèbre avenue commerçante, et la Gare du Zoologischer Garten sont seulement à 5 minutes à pied de l'hôtel. En face de l'hôtel se trouve la station de métro Güntzelstraße.

108 chambres modernes et climatisées sont dotées télévision par satellite, de connexion Wi-Fi et d'une salle de bains avec tous les accessoires nécessaires.

A votre disposition : tous les matins, savourez un riche buffet servi dans la salle des petits-déjeuners et le soir détendez-vous autour d'un cocktail dans le lobby bar de l'hôtel. Parking payant.

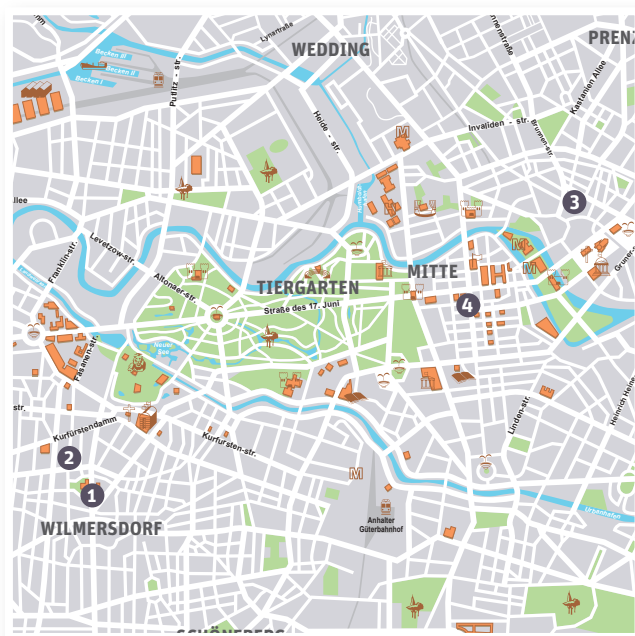

SUPERBE HÔTEL AU DESIGN SOIGNÉ (BERLIN OUEST)

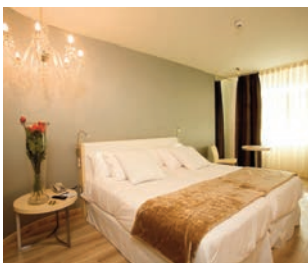

02 ABBA ****

Situation : Élégant hôtel situé à seulement 2 minutes à pied de la célèbre rue commerçante Kurfürstendamm, l'artère principale de Berlin ouest.

216 chambres spacieuses au design harmonieux, toutes dotées de TV-sat à écran plat, coffre-fort, minibar, téléphone, climatisation, salle de bains/WC avec

sèche-cheveux. Chambres pour personnes à mobilité réduite.

A votre disposition : Lounge-bar, restaurant, espace bien-être avec sauna, bain à remous et salle de sport. Parking souterrain avec supplément.

HÔTEL DESIGN IDÉALEMENT SITUÉ

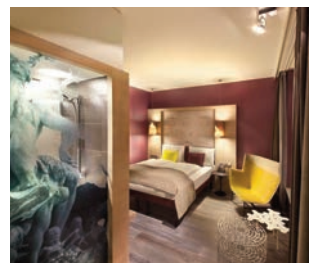
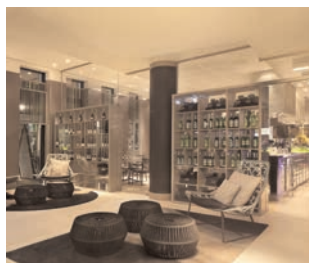

03 INDIGO ALEXANDERPLATZ ****+

Situation : Hôtel design dans le centre-ville Est, à 10 minutes à pied de l'Alexanderplatz. L'île aux Musées et la place animée Hackescher Markt sont à 15 minutes de marche. La station de métro Alexanderplatz et la gare de S-Bahn (train urbain) vous permettront d'accéder aux plus importants sites de Berlin.

153 chambres climatisées et insonorisées à la décoration individuelle, TV-sat écran plat, une station d'écoute iPod, machine

à café Tassimo, salle de bain avec peignoirs et chaussons, douche à effet de pluie. Téléphone sans fil avec appels gratuits téléphone fixe (sur certains pays dont la France), coffre-fort.

A votre disposition : Un restaurant, un bar, WiFi gratuit, parking privé payant.



HÔTEL DE TRADITION AU CŒUR DU QUARTIER HISTORIQUE (BERLIN EST)



04 THE WESTIN GRAND *****

Situation : Idéale en plein cœur de Berlin, sur la Friedrichstrasse, au croisement du boulevard Unter den Linden. La porte de Brandenburg, l'île aux musées et la place Gendarmenmarkt sont à proximité immédiate. Bâtiment historique et splendide lobby ayant servi de cadre à de nombreux films.

400 chambres rénovées récemment, superbement aménagées et alliant équipements contemporains et décoration

historique. TV-sat à écran plat, cafetière, minibar, salle de bains avec sèche-cheveux, peignoir, pantoufles.

Lit supplémentaire uniquement en chambre catégorie supérieure : nous consulter svp.

A votre disposition : Centre de remise en forme avec sauna, bain à remous, piscine, solarium, lobby bar, restaurant Relish (cuisine internationale), parking couvert.

PRIX FORFAIT AVION + 2 NUITS

AVEC PETIT DÉJEUNER

Prix TTC en € par personne

LEONARDO BERLIN CITY WEST *** + (1)

	NUITÉES EN WEEK-END (VEN, SAM, DIM)		NUITÉES EN SEMAINE (DU LUNDI AU JEUDI)		NUITÉE SUPPLÉMENTAIRE EN SEMAINE	
	DOUBLE	SINGLE	DOUBLE	SINGLE	DOUBLE	SINGLE
Du 01/11/16 au 31/03/17	339	419	339	419	53	92
Du 01/04 au 30/04 et du 01/07 au 31/08/16	389	481	380	466	63	110
Du 01/05 au 30/06 et du 01/09 au 31/10/16	419	540	419	540	69	128

ABBA **** (2)

	NUITÉES EN WEEK-END (VEN, SAM, DIM)		NUITÉES EN SEMAINE (DU LUNDI AU JEUDI)		NUITÉE SUPPLÉMENTAIRE EN SEMAINE	
	DOUBLE	SINGLE	DOUBLE	SINGLE	DOUBLE	SINGLE
Du 01/11/16 au 31/03/17	359	479	359	479	63	123
Du 01/04 au 30/04 et du 01/07 au 31/08/16	409	525	409	525	73	131
Du 01/05 au 30/06 et du 01/09 au 31/10/16	449	579	449	579	83	149

INDIGO ALEXANDERPLATZ ***** (3)

	NUITÉES EN WEEK-END (VEN, SAM, DIM)		NUITÉES EN SEMAINE (DU LUNDI AU JEUDI)		NUITÉE SUPPLÉMENTAIRE EN SEMAINE	
	DOUBLE	SINGLE	DOUBLE	SINGLE	DOUBLE	SINGLE
Du 01/11/16 au 31/03/17	369	455	369	455	67	108
Du 01/04 au 30/04 et du 01/07 au 31/08/16	409	494	409	494	74	116
Du 01/05 au 30/06 et du 01/09 au 31/10/16	449	549	449	549	82	132

THE WESTIN GRAND ***** (4)

	NUITÉES EN WEEK-END (VEN, SAM, DIM)		NUITÉES EN SEMAINE (DU LUNDI AU JEUDI)		NUITÉE SUPPLÉMENTAIRE EN SEMAINE	
	DOUBLE	SINGLE	DOUBLE	SINGLE	DOUBLE	SINGLE
Du 13/12/16 au 13/03/17	465	645	485	679	124	223
Du 01/07 au 31/08/16	479	699	479	698	124	223
Du 01/11 au 12/12/16 et du 14/03 au 31/03/17	525	729	545	768	140	253
Du 01/04 au 30/04/16	539	744	559	785	138	249
Du 01/05 au 30/06 et du 01/09 au 31/10/16	559	781	589	839	153	278

À VOIR ABSOLUMENT À BERLIN

- Le cœur historique de la capitale et ses symboles : la Porte de Brandenburg, le Reichstag, le boulevard Unter den Linden.
- L'Île des Musées et ses chefs d'œuvre artistiques (musée de Pergame, Neues Museum...).
- Le quartier ultra-moderne et très animé de la Potsdamer Platz.
- La très agréable Gendarmenmarkt et ses églises française et allemande.
- L'avenue Kurfürstendamm au cœur de Berlin ouest, haut lieu du shopping.
- Les Hackesche Höfe, ensemble de cours intérieures de style Art Déco, abritant boutiques et galeries d'art.

AGENDA CULTUREL 2016

- Berlinale (Festival international du Cinéma) : 11 – 21 février.
- Carnaval des Cultures (festival de rue) : 163 – 16 mai.
- Jazzfest (festival de jazz) : 03 – 06 novembre.

TRANSFERTS PRIVÉS

Aéroport Tegel (8 km du centre ville) > hôtel (ou vice-versa)
en voiture 1-2 personnes : **79 €/trajet**

Aéroport Tegel (8 km du centre ville) > hôtel (ou vice-versa)
en minibus 3-5 personnes : **95 €/trajet**

NOS PROGRAMMES SPECIAUX À BERLIN

- Nos week-ends spécial ponts et fêtes à Berlin (Pâques, Ascension, Pentecôte...).
- Marchés de Noël à Berlin
- Réveillon du Nouvel An à Berlin

Programmes disponibles en cours d'année sur simple demande.

Large choix d'appartements en location : nous consulter

FORMULE AVION + 2 NUITS D'HÔTEL AVEC PETIT DÉJEUNER

Nos prix comprennent : Le transport aérien Paris – Berlin – Paris sur vols réguliers directs de la compagnie Air Berlin (classe O), Air France (classe N) ou autre compagnie selon disponibilités, les taxes d'aéroport correspondantes (130 € au 10/11/15 – variables), l'hébergement 2 nuits avec petits déjeuners en hôtel de la catégorie choisie.

Nos prix ne comprennent pas : l'assurance assistance rapatriement et frais médicaux annulation et bagages – voir page 137.

Départs de province sur vols via avec Air France : nous consulter svp.

Ces tarifs ne sont pas valables pour les week-end des marchés de Noël : 25-28/11, 02-05/12; 09-12/12/16 et pendant la période du Nouvel An 28/12/16-02/01/17.

(1) Tarifs non valables 01-02/05, 05-07/05, 21/05, 30/05-04/06, 27-29/06, 01-06/09, 19-24/09.

Dates fermées : 04-06/07, 01-06/09, 23-24/09.

(2) Dates fermées : 26-29/04, 04-07/05, 20-21/05, 31/05-03/06, 05-07/07, 01-07/09, 20-22/09, 23-24/09/16.

(3) Dates fermées : 01-03/04, 20/21-05, 31/05-05/06, 01-06/09, 19-25/09.

(4) Tarifs non valables : 05-06/07, 29-30/08, 27-28/11/16.

Dates fermées : 21/05, 30/05-02/06, 31/08-03/09, 19-24/09/16.

BERLIN

VISITES ET EXCURSIONS

À LA CARTE

RÉSERVATION AUPRÈS DE NOS SERVICES

TOUR DE VILLE

(Yellow Circle Tour, commentaires enregistrés en 13 langues, 18 arrêts possibles)

Prix par personne : 26 € (billet valable 48h)

Départs tous les jours toutes les 15 à 30 minutes (dernier départ à 16h00). Durée approx. : 2h30

Visite en autocar des sites touristiques les plus importants de Berlin partie Ouest : le KaDeWe, le Boulevard Kurfürstendamm, le château de Charlottenburg. Puis découverte de la partie Est de Berlin : le célèbre Boulevard « Unter Den Linden », la porte de Brandenbourg, le Reichstag, le Gendarmenmarkt ; Alexanderplatz » et le nouveau quartier d'affaires sur la « Postdamer Platz ».



POTSDAM

(entrée au Château de Sanssouci incluse)

Prix par personne : 43 €

Tous les jours sauf lundi à 10h00.

Langues anglaise et allemande uniquement. Durée approx. : 4h.

Départ pour Potsdam où se déroula la conférence internationale de 1945 qui divisa l'Allemagne et Berlin. Mais c'est aussi la résidence historique de la royauté prussienne des 17^{ème} et 18^{ème} siècles. Visite du château et du parc Sanssouci, construit à partir de 1744 selon les esquisses de Frédéric II. Vous découvrirez l'unique beauté de ses vastes jardins lors d'une promenade impressionnante. Visite guidée du centre historique de Potsdam. Retour à Berlin.



CROISIÈRE SUR LA SPREE

Prix par personne : 15 €

Tous les jours d'avril à octobre, départ toutes les 30 minutes de 10h à 19h. Départs possibles du quartier Saint Nicolas ou de la Friedrichstrasse. Audioguide en langue française. Durée approx. : 1h.

Saviez-vous que Berlin possède plus de ponts que Venise ? Une croisière sur la Spree est une des façons les plus relaxantes de découvrir Berlin. Lors de cette excursion, vous pourrez voir entre autres la cathédrale et l'île des musées, le Reichstag, le quartier diplomatique.



BERLIN WELCOME CARD

Prix par personne : 29,50 € + 8 € de frais de service

Pass valable 72h sur l'ensemble du réseau des transports en commun (zones ABC), y compris Potsdam et les aéroports internationaux, donnant droit à des réductions dans certains musées, cafés, restaurants et magasins de la ville. Réservation d'hôtel obligatoire (mise à disposition à la réception de votre hôtel)



Horloge universelle Alexandreplatz



« Trabis » est-allemandes



SÉJOURNER EN ALLEMAGNE

GRÂCE À NOTRE SÉLECTION D'HÔTELS DANS LES DIFFÉRENTES RÉGIONS D'ALLEMAGNE, VOUS AVEZ LA POSSIBILITÉ DE COMPOSER VOTRE VOYAGE EN TOUTE LIBERTÉ.

NOS TARIFS

Prix en € par personne petit déjeuner inclus		01/11/16 - 31/03/17 ⁽¹⁾		01/04 - 31/10/16	
		•• DOUBLE	• SINGLE	•• DOUBLE	• SINGLE
DRESDE	IBIS KONIGSTEIN*** ⁽²⁾	47	74	61	87
	NH NEUSTADT****	55	104	61	109
HAMBOURG	LEONARDO HAMBURG-STILLHORN **** ⁽³⁾	59	107	69	129
LEIPZIG	DAYS INN MESSE*** ⁽⁴⁾	48	76	56	89
MUNICH	LEONARDO MUNCHEN CITY WEST **** ^{(2) (3) (5)}	75	132	85	150
NUREMBERG	NH NUREMBERG CITY **** ⁽²⁾⁽³⁾	69	130	86	147

- (1) Tarifs non valables pendant la période du Nouvel An 29/12/16-02/01/17, pendant les ponts 2016, ni pendant les week-end des marchés de Noël 18/11 - 25/12/16.
 (2) Dates fermées : 22/04, 03-04/06/16.
 (3) Tarifs non valables : 04-07/04, 15-16/04, 06-07/05, 13-15/05, 24-26/06, 15-16/07, 19-20/08, 05-09/09, 26-30/09/16, 01-02/10, 10-13/10/16.
 (4) Tarifs non valables: 02-06/05, 13-16/05, 24-28/05, 27-30/09/16.
 (5) Tarifs non valables : 09-12/05, 30/05-02/06, 20-23/06, 12-15/09, 04-06/10, 16/09-03/10, 10-12/11/16, 24-27/01/17.

Tous les tarifs indiqués ci-dessus ne sont pas valables pendant les périodes de foires et congrès dans toutes les villes mentionnées. Merci de vous faire reconfirmer les tarifs par notre équipe.

NOTRE COUP DE CŒUR

Dresde

Entièrement détruite pendant la seconde guerre mondiale, Dresde a enfin retrouvé son faste d'antan. Son centre historique façonné de bâtiments Renaissance, classiques et baroques, ses musées d'une richesse inouïe, ses galeries d'art ensorcellent le visiteur au premier regard. Les mélomanes seront également à la fête avec de nombreux concerts, opéras et festivals.

AUTOTOUR FORMULE AVION + HÔTELS AVEC PETIT DÉJEUNER + LOCATION DE VOITURE

L'ITINÉRAIRE DÉCRIT CI-DESSOUS N'EST QU'UNE SUGGESTION ET NE COMPREND AUCUNE VISITE. IL PEUT ÊTRE ADAPTÉ SELON VOS SOUHAITS ET VOTRE BUDGET.



L'ALLEMAGNE DU NORD AU SUD

- J 1 :** FRANCE - HAMBOURG
- J 2 :** HAMBOURG
- J 3 :** HAMBOURG - LUBECK - BERLIN (360 km)
- J 4 :** BERLIN
- J 5 :** BERLIN - POTSDAM - BERLIN (90 km)
- J 6 :** BERLIN - DRESDE (200 km)
- J 7 :** DRESDE - NUREMBERG (310 km)
- J 8 :** NUREMBERG - MUNICH (170 km)
- J 9 :** MUNICH - CHATEAUX DE BAVIERE - MUNICH (250 km)
- J 10 :** MUNICH - FRANCE
- Total : 1380 km.**



Munich

LOCATION DE VOITURE

TYPE DE VOITURE	CAT.	PRIX FORFAITAIRE 10 JOURS	JOURNÉE SUP. À PARTIR DE 10 JOURS
VW POLO [AC]	A	416 €	42 €
SEAT LEON [AC]	B	490 €	49 €
MERCEDES-BENZ B-CLASS [AC]	D	527 €	53 €

Prix TTC en € par personne	01/04 - 31/10/16	
	Hôtels 3*	Hôtels 4*
L'ALLEMAGNE DU NORD AU SUD		
En chambre double	879 €	919 €
Supplément single (voiture à partager)	239 €	465 €

Nos prix comprennent : le transport aérien Paris / Hambourg - Munich / Paris sur vols réguliers directs Air France (classe N), les taxes d'aéroport correspondantes (66 € au 10/11/16 - variables), l'hébergement 9 nuits en hôtels 3* en chambre double avec petit déjeuner.

Nos prix ne comprennent pas : la location de voiture (voir ci-dessous), les repas, les visites et entrées, l'assurance assistance rapatriement et frais médicaux, annulation et bagages - voir page 137.

Vous pouvez prolonger votre séjour par quelques nuits à Hambourg, Munich ou toute autre ville allemande, reportez-vous aux prix des hôtels ci-dessus ou consultez notre équipe.

SLOVAQUIE

Joyau méconnu au cœur de l'Europe Centrale, la Slovaquie, injustement confondue avec la Slovénie ou assimilée à la République Tchèque dont elle est pourtant « séparée » depuis 1993, rassemble sur son petit territoire sites naturels d'exception, châteaux forts, villes médiévales, sources thermales, architecture et traditions populaires encore préservées.

Autant de possibilités pour des séjours de découverte, détente, bien-être, agrotourisme ou sportif..

Un petit pays qui a tant à offrir au voyageur.



LE SAVIEZ-VOUS ?

- Le top model Adriana Sklenarikova, plus connue sous le nom d'Adriana Karembeu, est slovaque.
- La Slovaquie possède le plus grand château fortifié d'Europe : le château Spis

ADRESSES UTILES

Consulat de Slovaquie
125 rue de Ranelagh, 75016 Paris
Tél : 01 71 93 73 33
emb.paris@mzv.sk

Pas d'office de tourisme en France
Section culturelle de l'Ambassade
de Slovaquie : 01 71 93 73 59
ou portail touristique de la Slovaquie
www.slovakia.travel (en anglais
uniquement)

FORMALITÉS

Carte nationale d'identité
ou passeport pour les ressortissants
de l'UE.
Autres nationalités :
consulter le Consulat de Slovaquie.



Membre de l'Union Européenne
depuis le 1^{er} mai 2004.

Costumes traditionnels



CARTE D'IDENTITÉ

Superficie

49 000 km²

Population

5,48 millions d'habitants

Capitale

Bratislava (465 000 habitants)

Villes principales

Kosica, Presov, Nitra, Zilina.

Langue

le slovaque (langue officielle), l'allemand et l'anglais sont assez répandus.

Religion

68% de catholiques, minorités luthérienne et orthodoxe.

Monnaie

l'Euro

Heure locale

la même qu'en France.

Climat

tempéré avec des étés plutôt chauds et des hivers froids et enneigés (dans les zones montagneuses 130 jours de neige/an environ).

Jours fériés

1er et 6 janvier, lundi de Pâques, 1er et 8 mai, 5 juillet, 29 août, 1er et 15 septembre, 1er et 17 novembre, 24, 25 et 26 décembre.

HÔTELS BRATISLAVA

Bratislava est l'une des plus belles villes d'Europe sur les rives du Danube. Grâce à sa position stratégique au cœur de l'Europe centrale, on peut admirer du haut de son château les vastes plaines hongroises, les montagnes slovaques et les verdoyantes collines d'Autriche. Bratislava est également une ville à taille humaine, où il fait bon flâner aux terrasses de ses nombreux cafés ou dans ses petites rues tranquilles bordées de splendides bâtiments baroques.

PRIX FORFAIT AVION + 2 NUITS

AVEC PETIT DÉJEUNER

FORFAIT 3 JOURS/2 NUITS DÉPART PARIS

Prix TTC en € par personne	FORFAIT		NUIT SUP.	
	DOUBLE	SINGLE	DOUBLE	SINGLE
PARK INN DANUBE ***				
Du 01/04 au 30/04/16, du 01/07 au 31/08 et du 01/11/16 au 31/03/17	285	339	32	61
Du 01/05 au 30/06 et du 01/09 u 31/10/16	289	349	34	63
AUSTRIA TREND ****				
Du 01/01 au 31/03/17	299	374	40	76
Du 27/06 au 04/09/16	309	393	44	86
Du 01/04 au 26/06/16 et du 05/09 au 31/12/16	325	419	51	99
ARCADIA *****				
Du 17/11 au 31/03/17	369	495	75	136
Du 01/04 au 16/11/16	399	549	89	164

Ces tarifs ne sont pas valables pendant la période du Nouvel An du 28/12/16 au 03/01/17



TRANSFERTS PRIVÉS

Aéroport de Bratislava (10 km du centre ville) > hôtel (ou vice-versa)

Voiture 1-3 personnes : **23 €/trajet**

Minibus 4-7 personnes : **42 €/trajet**

Aéroport de Vienne/hôtel à Bratislava (60 km) :

Voiture 1-3 personnes : **82 €/trajet**

Minibus 4-7 personnes : **127 €/trajet**

GUIDE FRANCOPHONE PRIVATIF

Demi-journée (3h max.) : **90 €**

Journée entière (8h max.) : **170 €**

Nos prix comprennent : Le transport aérien Paris - Vienne - Paris sur vols réguliers directs Air Berlin (classe E), ou une autre compagnie selon la disponibilité - séjour minimum 2 nuits, les taxes d'aéroport correspondantes (146 € au 22/12/15 - variables), l'hébergement 2 nuits avec petits déjeuners en hôtel de la catégorie choisie.

Nos prix ne comprennent pas : L'assurance assistance rapatriement et frais médicaux, annulation et bagages - voir page 137.

Supplément sur vols directs Air Berlin de Paris :

En classe P : + 30 €

En classe O : + 60 €

Départs de province (Lyon, Nice, Marseille, Toulouse, Bordeaux, Strasbourg, Mulhouse) sur vols via Paris avec Air France, Air Berlin ou Austrian Airlines : nous consulter svp.

AUTOTOUR FORMULE AVION + HÔTELS AVEC PETIT DÉJEUNER

L'ITINÉRAIRE DÉCRIT CI-DESSOUS N'EST QU'UNE SUGGESTION ET NE COMPREND AUCUNE VISITE. IL PEUT ÊTRE ADAPTÉ SELON VOS SOUHAITS ET VOTRE BUDGET.



MERVEILLES DE LA SLOVAQUIE

J1 : PARIS - VIENNE - BRATISLAVA (60 km)

J2 : BRATISLAVA - PIESTANY - ZILINA (200 km)

J3 : ZILINA - ORAVA - VLKOLINEC - TATRAS (170 km)

J4 : HAUTES TATRAS

J5 : TATRAS - BANSKA BYSTRICA (150 km)

J6 : BANSKA BYSTRICA - ZVOLEN -

BANSKA STIAVNICA (50 km)

J7 : BANSKA STIAVNICA - TRNAVA -

BRATISLAVA (200 km)

J8 : BRATISLAVA - VIENNE - PARIS (60 km)

Total : 900 km.

Nos prix comprennent : le transport aérien Paris / Vienne / Paris sur vols réguliers directs Air Berlin (classe E) ou une autre compagnie selon disponibilité, les taxes d'aéroport correspondantes (146 € au 10/11/15 - variables), l'hébergement 7 nuits en hôtels de la catégorie choisie en chambre double avec petit déjeuner.

Nos prix ne comprennent pas : la location de voiture (voir ci-dessous), les repas, les visites et entrées, l'assurance assistance rapatriement et frais médicaux, annulation et bagages - voir page 137.

Vous pouvez prolonger votre séjour par quelques nuits à Vienne ou Bratislava soit au début, soit à la fin de votre voyage. Pour les prix des hôtels, voir respectivement pages 26 et 37.

Visites conseillées pendant votre voyage

- Village de Cicmany et ses églises en bois peintes (j2)
- Château d'Orava, l'un des plus beaux du pays (j3)
- Vlkolinc, petit village de montagne typique, classé UNESCO (j3)
- Parc National des Hautes Tatras (j4)
- Château de Spissky Hrad, site UNESCO (j5)
- Kezmarok, son centre historique et son château (j5)
- Banská Stiavnica, ville médiévale préservée, classée UNESCO (j6)
- Trnava, la « Rome slovaque » et ses nombreuses églises (j7)

Prix TTC en € par personne 01/04 - 31/10/16

MERVEILLES DE LA SLOVAQUIE

En chambre double hôtels 3* **489 €**

Supplément single hôtels 3* **155 €**

(voiture à partager)

En chambre double hôtels 4* **569 €**

Supplément single hôtels 4* **255 €**

(voiture à partager)

LOCATION DE VOITURE

TYPE DE VOITURE	CAT.	PRIX FORFAITAIRE 8 JOURS	JOURNÉE SUPPLÉMENTAIRE À PARTIR DE 9 JOURS
OPEL CORSA (AC)	A	362 €	41 €
PEUGEOT 308 (AC)	B	407 €	51 €
MERCEDES B CLASS (AC)	D	420 €	52 €

Autres catégories : nous consulter. Locations au départ de l'aéroport de Vienne

COMBINÉS

EUROPE CENTRALE

La formidable unité architecturale et culturelle des capitales d'Europe Centrale permet de les associer aisément lors d'un même voyage. Découvrez nos itinéraires à la carte et composez votre séjour en fonction de vos centres d'intérêt et de votre budget.

PRAGUE / VIENNE

5 jours/4 nuits

à partir de

499 €^{TTC}

- Transport aérien Paris-Prague/Vienne-Paris sur vols Air France (classe R en basse saison et N pendant les autres périodes)
- Taxes d'aéroport correspondantes (65 € au 18/12/15 – variables)
- 2 nuits à Prague avec petits déjeuners en hôtel de la catégorie choisie
- 2 nuits à Vienne avec petits déjeuners en hôtel de la catégorie choisie
- Train entre Prague et Vienne (1^{ère} ou 2^e classe selon la catégorie d'hôtels)

PRAGUE / BUDAPEST

5 jours/4 nuits

à partir de

579 €^{TTC}

- Transport aérien Paris-Prague/Budapest-Paris sur vols Air France (classe R en basse saison et N pendant les autres périodes)
- Taxes d'aéroport correspondantes (60 € au 18/12/15 – variables)
- 2 nuits à Prague avec petits déjeuners en hôtel de la catégorie choisie
- 2 nuits à Budapest avec petits déjeuners en hôtel de la catégorie choisie
- Train entre Prague et Budapest (1^{ère} ou 2^e classe selon la catégorie d'hôtels)

PRAGUE / VIENNE / BUDAPEST

8 jours/7 nuits

725 €^{TTC}

- Transport aérien Paris-Prague/Budapest-Paris sur vols Air France (classe R en basse saison et N pendant les autres périodes)
- Taxes d'aéroport correspondantes (60 € au 18/12/15 – variables)
- 3 nuits à Prague avec petits déjeuners en hôtel de la catégorie choisie
- 2 nuits à Vienne avec petits déjeuners en hôtel de la catégorie choisie
- 2 nuits à Budapest avec petits déjeuners en hôtel de la catégorie choisie
- Train Prague-Vienne et Vienne-Budapest (1^{ère} ou 2^e classe selon la catégorie d'hôtels)

BRATISLAVA / VIENNE

5 jours/4 nuits

à partir de

459 €^{TTC}

- Transport aérien Paris-Vienne-Paris sur vols Air Berlin (classe E) ou une autre compagnie selon disponibilité
- Taxes d'aéroport correspondantes (145 € au 18/12/15 – variables)
- 2 nuits à Bratislava avec petits déjeuners en hôtel de la catégorie choisie
- 2 nuits à Vienne avec petits déjeuners en hôtel de la catégorie choisie
- Train aller/retour entre Bratislava et Vienne (2e classe uniquement)

VARSOVIE / CRACOVIE

5 jours/4 nuits

à partir de

525 €^{TTC}

- Transport aérien Paris-Varsovie/Cracovie-Paris sur vols LOT (classe V)
- Taxes d'aéroport correspondantes (113 € au 18/12/15 – variables)
- 2 nuits à Varsovie avec petits déjeuners en hôtel de la catégorie choisie
- 2 nuits à Cracovie avec petits déjeuners en hôtel de la catégorie choisie
- Train entre Varsovie et Cracovie (1ere ou 2e classe selon la catégorie d'hôtels)

VILNIUS / RIGA /**TALLINN** 8 jours/7 nuits

à partir de

799 €^{TTC}*Merci de consulter notre offre page 61***COMBINÉS EUROPE CENTRALE 2016****HÉBERGEMENT EN HÔTELS *** et LIAISONS EN TRAIN 2^e CLASSE**

Prix TTC en € par personne	01/11/16 - 31/03/17		01/07 - 31/08/16		01/04 - 30/06/16 01/09 - 31/10/16	
	DOUBLE	SUP-SINGLE	DOUBLE	SUP-SINGLE	DOUBLE	SUP-SINGLE
PRAGUE-VIENNE	499	122	599	172	629	199
PRAGUE-BUDAPEST	579	115	669	149	679	169
PRAGUE-VIENNE-BUDAPEST	725	215	860	230	889	320
BRATISLAVA - VIENNE	459	130	519	155	550	170
VARSOVIE-CRACOVIE ⁽¹⁾	525	113	639	120	659	129

HÉBERGEMENT EN HÔTELS ** et LIAISONS EN TRAIN 1^e CLASSE**

Prix TTC en € par personne	01/11/16 - 31/03/17		01/07 - 31/08/16		01/04 - 30/06/16 01/09 - 31/10/16	
	DOUBLE	SUP-SINGLE	DOUBLE	SUP-SINGLE	DOUBLE	SUP-SINGLE
PRAGUE-VIENNE	595	190	715	199	745	220
PRAGUE-BUDAPEST	695	137	815	189	865	210
PRAGUE-VIENNE-BUDAPEST	875	289	1055	329	1125	369
BRATISLAVA-VIENNE ⁽²⁾	509	215	569	203	609	215
VARSOVIE-CRACOVIE ⁽¹⁾	645	205	745	229	769	229

(1) Tarifs valables uniquement pour les nuitées we (ven, sam, dim) à Varsovie
 (2) Train 2e classe uniquement

Nos prix comprennent : le transport aérien sur vols réguliers comme mentionné ci-contre, les taxes d'aéroport correspondantes, l'hébergement en hôtels selon la catégorie choisie, les transferts entre les villes en train.

Nos prix ne comprennent pas : les repas, les visites, l'assurance assistance rapatriement et frais médicaux annulation et bagages - voir page 137.
 Départs de province : nous consulter svp.

POLOGNE

La Pologne séduit avant tout par sa diversité de paysages hors du commun : des rivages de la mer Baltique au nord aux sommets des Carpates au sud, en passant par la « région des mille lacs » en Mazurie. Mais son histoire tumultueuse, parfois tragique, sa ferveur spirituelle, sa forte identité nationale ont également façonné sa culture, riche et complexe. Ses trésors d'architecture, son patrimoine religieux, mis en valeur dans un cadre naturel d'exception, sont autant de raisons qui vous feront aimer ce pays fascinant.

FORMALITÉS

Carte nationale d'identité ou passeport pour les ressortissants de l'UE.

Autres nationalités : consulter le Consulat de Pologne.

ADRESSES UTILES

Consulat de Pologne

5 rue Talleyrand, 75007 Paris

Tél : 01 43 17 34 22

paris.wk.info@msz.gov.pl

Office du Tourisme de Pologne

10, rue St Augustin, 75002 Paris

Tél : 01 42 44 19 00

info.fr@pologne.travel



CARTE D'IDENTITÉ

Superficie

312 000 km²

Population

38,5 millions d'habitants

Capitale

Varsovie (1,7 million d'habitants)

Villes principales

Cracovie, Lodz, Poznan, Wroclaw, Gdansk.

Langue

Le polonais (langue officielle), l'anglais et l'allemand sont souvent parlés.

Religion

Presque 90% de la population est catholique. C'est l'un des pays européens les plus religieux.

Monnaie et change

le Zloty (PLN). 1 € = 4 PLN environ

Heure locale

la même qu'en France.

Climat

Tempéré avec des étés pouvant être chauds et des hivers rigoureux et souvent enneigés.

Jours fériés

1^{er} janvier, lundi de Pâques, 1^{er} mai, 3 mai, Fête-Dieu, 15 août, 1^{er} novembre, 11 novembre, 25 et 26 décembre.



Membre de l'Union Européenne

depuis le 1^{er} mai 2004.

LE SAVIEZ-VOUS ?

- La plus haute statue du Christ au monde est en Pologne, à Swiebodzin. Elle est haute de 36m (contre 33m pour celle de Rio de Janeiro).
- "Boire comme un Polonais" ou "Soûl comme un Polonais" veut effectivement dire boire beaucoup. Mais l'origine de ce dicton veut exprimer: boire sans s'enivrer - qualité attribuée aux Polonais par Napoléon qui est à l'origine de cette expression.
- Marie Curie, seule femme ayant obtenu deux prix Nobel, était polonaise (née Maria Sklodowska)





HÔTELS CRACOVIE

Ancienne ville royale et capitale de la Pologne jusqu'au XVII^{ème} siècle, Cracovie rivalise avec les plus belles cités d'Europe. Ville mythique aux cent églises, avec leurs dômes baroques et leurs flèches dorées, ville ancienne avec ses façades à l'italienne, ses musées, ses palais, ses belles cours Renaissance, ville jeune et vivante avec 70 000 étudiants, amateurs de fêtes et de rencontres, ville artistique où se perpétue la tradition viennoise des cafés littéraires, Cracovie cultive tous les styles avec bonheur. Un lieu unique, chargé de romantisme.

HÔTEL SIMPLE ET CORRECT DANS LE CENTRE DE CRACOVIE

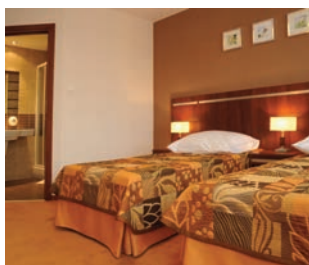

01 WYSPIANSKI ***

Situation : A la lisière de la Vieille Ville et à 10 min de la gare. Tous les sites touristiques sont accessibles à pied.

231 chambres modernes et fonctionnelles, décorées dans les tons chauds. A disposition : TV-sat, téléphone, salle de bains/WC avec douche et sèche-cheveux, accès Inter-

net sans fil. Chambres pour personnes à mobilité réduite.

Lit supplémentaire en chambre double possible.

A votre disposition : Restaurant, bar, parking gardé payant.



HÔTEL MODERNE A DEUX PAS DE LA VIEILLE VILLE



02 ASCOT ***

Situation : Dans un quartier calme du centre de Cracovie, à quelques pas de la Place du Marché et du quartier Juif. Ouvert en 2007.

49 chambres élégantes et bien équipées : TV-sat, téléphone, coffre-fort, salle de bains/WC avec sèche-cheveux et douche.

Toutes les chambres sont climatisées et disposent de l'accès Internet gratuit. Chambre triple possible.

A votre disposition : Restaurant, bar.

HÔTEL DE CHARME DANS LA VIEILLE VILLE



03 POLSKI POD BIAŁYM ORŁEM ***

Situation : Parfaite, dans la Vieille Ville, à deux pas de la porte Florianiska. Les principaux sites sont tous accessibles à pied. Bâtiment historique, propriété de la famille du prince Czartoryski depuis 1913.

57 chambres décorées dans le style classique et très chaleureuses. TV-sat, mini-bar, téléphone, accès Internet sans fil

dans tout l'hôtel, salle de bains/WC avec sèche-cheveux dans toutes les chambres. Chambre triple possible.

A votre disposition : Bar, salon de beauté, boutique de souvenirs, salle de petit déjeuner. Nombreux restaurants à proximité.



TRANSFERTS PRIVÉS

Aéroport (11 km du centre ville) > hôtel (ou vice-versa)
 en voiture 1-2 personnes : **40 €/trajet**
 Aéroport (11 km du centre ville) > hôtel (ou vice-versa)
 en minibus 3-4 personnes : **57 €/trajet**

GUIDE FRANCOPHONE PRIVATIF

La solution idéale pour découvrir la ville à votre rythme tout en profitant des commentaires éclairés d'un guide professionnel (entrées et déplacements éventuels à régler sur place).
 Demi-journée (4h max.) : **117 €**
 Journée entière (8h max.) : **141 €**

SUPERBE HÔTEL DESIGN AU CŒUR DE LA VILLE



04 ANDEL'S****

Situation : en plein cœur de la ville, à proximité de la gare principale et de Galeria Krakowska et seulement à 9 minutes à pied de la principale place du marché de Cracovie.

connexion wi-fi et d'une grande salle de bains.

A votre disposition : Restaurant proposant une gastronomie moderne dans une atmosphère élégante, centre de fitness, bar à cocktails.

159 chambres modernes et spacieuses, dotées d'une télévision à écran plat, d'une

MAGNIFIQUE HÔTEL DE CARACTÈRE DANS LA VIEILLE VILLE



05 STARY *****

Situation : Superbe bâtiment du XVI^e siècle au cœur de la Vieille Ville, à deux pas de la Place du Marché. Ambiance médiévale offrant un dépaysement total. Rénové en 2006.

(TV-sat, minibar, coffre-fort, climatisation). Vue sur la Vieille Ville. Connexion Internet gratuite.

A votre disposition : Beau patio, restaurant Trzy Rybki proposant tous les délices de la cuisine polonaise, superbe SPA de 1200 m² avec sauna, salle de sport, piscine avec jets et massages, café et bar sur le toit/terrasse offrant une superbe vue sur la Vieille Ville.

53 chambres luxueuses et spacieuses, mariant subtilement fresques historiques, mobilier en bois exotique, tapis orientaux, marbre et tous les équipements modernes

À VOIR ABSOLUMENT À CRACOVIE

- La Vieille Ville qui s'organise autour de la Place centrale « Rynek », la plus grande place médiévale d'Europe.
- Le Château de Wawel, perché sur une colline dominant la Vistule (ancienne résidence des rois de Pologne).
- Le quartier juif de Kazimierz, fondé en 1335, à l'ambiance unique.
- Nowa Huta, la cité « idéale » construite dans les années 50 par les communistes, vestige d'une époque révolue.
- A 13 km de Cracovie, la mine de sel de Wieliczka (site UNESCO), ses galeries souterraines et ses sculptures sont à découvrir absolument.

Pour le tarif des excursions privatives avec transport et guide francophone, voir page 46.



Place centrale

PRIX FORAIT AVION + 2 NUITS
 AVEC PETIT DÉJEUNER

FORAIT 3 JOURS/2 NUITS DÉPART PARIS

Prix TTC en € par personne	FORAIT		NUIT SUP.	
	DOUBLE	SINGLE	DOUBLE	SINGLE
WYSPIANSKI ***				
Du 01/12 au 29/12/16 et du 02/01 au 28/02/17	369	419	35	61
Du 01/11 au 30/11/16 et du 01/03 au 31/03/17	379	435	39	68
Du 01/04 au 30/04, du 01/07 au 31/08 et du 22/10 au 31/10/16	399	475	52	87
Du 01/05 au 30/06 et du 01/09 au 21/10/16	415	495	58	99
ASCOT ***				
Du 01/11/16 au 31/03/17	409	475	55	87
Du 01/04 au 31/10/16	419	499	61	100
POLSKI ***				
Du 01/11 au 28/12/16 et du 03/01 au 31/03/17	445	522	74	113
Du 01/04 au 31/10/16	499	565	101	134
ANDEL'S ****				
Du 01/11 au 28/12/16 et du 03/01 au 31/03/17	455	559	77	131
Du 01/04 au 31/10/16	469	590	85	146
STARY *****				
Du 01/11 au 29/12/16 et du 01/01 au 31/03/17	575	775	139	238
Du 01/04 au 31/10/16	625	879	163	290

Tarifs non valables pendant la période des Journées Mondiales de Jeunesse du 24/07 au 03/08/16 ainsi que pendant la période du Nouvel An 29/12/16-02/01/17.

Nos prix comprennent : Le transport aérien Paris – Cracovie – Paris sur vols réguliers de la compagnie LOT (classe V - séjour minimum 2 nuits ou nuit du samedi au dimanche sur place obligatoire), les taxes d'aéroport correspondantes (135 € au 23/10/15 – variables), l'hébergement 2 nuits avec petits déjeuners en hôtel de la catégorie choisie.

Nos prix ne comprennent pas : L'assurance assistance rapatriement et frais médicaux, annulation et bagages – voir page 137.
 Supplément vols LOT en classe S : + 45 €, en classe T : + 90 €
 Départs de province Lyon, Marseille, Nice, Strasbourg, Mulhouse, Toulouse avec Lufthansa via Francfort ou Munich : nous consulter

BON RAPPORT QUALITÉ/PRIX DANS LE CENTRE DE VARSOVIE



01 MDM ***

Situation : En centre-ville, sur la place de la Constitution. Station de métro « Politechnika » à 100 m de l'hôtel.

119 chambres spacieuses et fonctionnelles. Salle de bains avec douche et sèche-cheveux, TV-sat, téléphone. Pas de climatisa-

tion. WiFi payant dans les chambres. Chambre triple : sans réduction.

A votre disposition : Restaurant/bar Ups-tairs, parking public payant à proximité de l'hôtel.

BEL ÉTABLISSEMENT ENTRE TRADITION ET MODERNITÉ



02 POLONIA PALACE ****

Situation : Dans le centre-ville, à proximité du quartier financier et commercial. Le Palais de la Culture et des Sciences est juste en face de l'hôtel. Superbe bâtiment de style classique construit début XXe siècle, fréquenté par les artistes et hommes politiques. Réouvert en 2005 après une rénovation complète.

206 chambres élégantes (20 m² environ), toutes différentes, climatisées et équipées de TV-sat, téléphone, minibar, coffre-fort, salle de bains avec chauffage au sol et sèche-cheveux.

A votre disposition : Restaurant Strauss, bar Bojangles, centre fitness et bien-être, business centre, parking privé payant.

LUXUEUX HÔTEL PRÈS DE LA VIEILLE VILLE

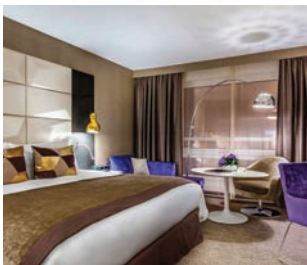

03 SOFITEL VICTORIA *****

Situation : en plein cœur de Varsovie tout près du Château Royal et de l'Opéra national polonais, cette superbe résidence a été conçue par le célèbre architecte français Didier Gomez.

269 chambres raffinées, élégantes et modernes, disposent d'un confortable lit Sofitel MyBed, d'une spacieuse salle de bains. Articles de toilette de la marque Lanvin à votre disposition. Accès Internet gratuit, TV LCD, eau minérale et station de café/thé.

A votre disposition : Victoria Brasserie Moderne pour déguster une cuisine gastronomique polonaise et française, accompagnée de vins, de champagne et de vodkas locales. Victoria Lounge, bar animé qui offre une vue magnifique sur la place Pilsudski et Kitchen Gallery, restaurant chaleureux où vous pourrez prendre vos petits déjeuners. Piscine chauffée avec plafond en miroir, hammam et salle de sport.

HÔTELS
VARSOVIE

Actuelle capitale de la Pologne, Varsovie est une ville en pleine mutation. Quasi détruite pendant la seconde guerre mondiale, la Vieille Ville a été magnifiquement reconstruite et fait aujourd'hui partie du patrimoine culturel de l'UNESCO. Le parc de Lazienki, fondé au XVII^e siècle et considéré comme le plus beau de la capitale, fit office de résidence d'été du roi Poniatowski. Varsovie, capitale à la fois nostalgique et bouillonnante, romantique et dynamique, est en quelque sorte le reflet de la Pologne d'aujourd'hui : marquée par le passé, mais fière de son identité et confiante en l'avenir.

PRIX FORFAIT
AVION + 2 NUITS FORFAIT 3 JOURS/2 NUITS
DÉPART PARIS
AVEC PETIT DÉJEUNER

Prix TTC en € par personne	NUITÉES EN WEEK-END (VEN, SAM, DIM)		NUITÉES EN SEMAINE (DU LUNDI AU JEUDI)		NUITÉE SUPPLÉMENTAIRE EN SEMAINE	
	DOUBLE	SINGLE	DOUBLE	SINGLE	DOUBLE	SINGLE
MDM ***						
Du 29/04 au 03/05 et du 25/05 au 28/05/16	349	415	349	415	35	68
Du 01/07 au 28/08/16 et du 30/10/16 au 31/03/17	355	425	375	459	46	90
Du 01/04 au 28/04, du 04/05 au 24/05, du 29/05 au 30/06 et du 29/08 au 29/10/16	365	439	405	509	62	114
POLONIA PALACE ****						
Du 29/04 au 03/05 et du 25/05 au 28/05/16	375	465	375	465	47	92
Du 01/07 au 28/08/16 et du 30/10/16 au 31/03/17	375	465	399	509	58	114
Du 01/04 au 28/04, du 04/05 au 24/05/16, du 29/05 au 30/06/16 et du 02/09 au 29/10/16	389	495	469	620	94	170
SOFITEL VICTORIA *****						
Du 01/07 au 01/09/16 et du 16/12/16 au 26/02/17	385	485	385	485	52	101
Du 28/10 au 15/12/16 et du 27/02 au 31/03/17	385	485	449	609	84	165
Du 01/04 au 30/06 et du 02/09 au 27/10/16	385	485	479	675	99	196

Tarifs non valables pendant la période du Nouvel An 29/12/16-02/01/17.

TRANSFERTS PRIVÉS

Aéroport (10 km du centre ville) > hôtel (ou vice-versa)
en voiture 1-2 personnes : **39 €/trajet**
Aéroport (10 km du centre ville) > hôtel (ou vice-versa)
en minibus 3-4 personnes : **68 €/trajet**

GUIDE FRANCOPHONE PRIVATIF

La solution idéale pour découvrir la ville à votre rythme tout en profitant des commentaires éclairés d'un guide professionnel (entrées et déplacements éventuels à régler sur place).
Demi-journée (4h max.) : **117 €**
Journée entière (8h max.) : **141 €**

Nos prix comprennent : Le transport aérien Paris - Varsovie - Paris sur vols réguliers directs de la compagnie LOT (classe V - séjour minimum 3 nuits ou nuit du samedi au dimanche sur place obligatoire), les taxes d'aéroport correspondantes (130 € au 23/10/15 - variables), l'hébergement 2 nuits avec petits déjeuners en hôtel de la catégorie choisie.

Nos prix ne comprennent pas : L'assurance assistance rapatriement et frais médicaux, annulation et bagages - voir page 137. Supplément vols LOT de Paris - En classe S : +45 € - En classe T : +90 € Départs de province (Lyon, Marseille, Toulouse, Bordeaux): nous consulter svp.

DESIGN HÔTEL DANS LE MONDE MAGIQUE
D'ALICE AU PAYS DES MERVEILLES01 **IBIS STYLES CENTRUM *****

Situation : idéalement situé au cœur de Wrocław, ce complexe au design unique se trouve face à la gare principale. Vous pourrez rejoindre facilement les attractions principales telles que la place de Marché, le théâtre musical du Capitole, le parc aquatique, ainsi que les centres commerciaux Renoma et Arcada.

133 chambres accueillantes et modernes,

sont toutes climatisées et comprennent des fenêtres panoramiques, une télévision à écran plat de 81 cm, ainsi qu'une salle de bains avec douche.

A votre disposition : Restaurant Czary Mary, proposant une cuisine internationale, avec un large choix de vins du monde entier, centre d'affaires et de conférence moderne et spacieux, parking,

HÔTEL SOMPTUEUX SITUÉ SUR L'ÎLE OSTROW TUMSKI

02 **HÔTEL JANA PAWLA II ******

Situation : Cet établissement raffiné se trouve sur l'île Ostrow Tumski, là, où l'histoire de Wrocław avait commencé il y a plus de 1000 ans. La Vieille Ville est à seulement 600 mètres de l'hôtel et la cathédrale Saint-Jean-Baptiste, à 120 mètres. 60 chambres spacieuses et climatisées, sont toutes dotées de mobilier à l'élégance raffinée. Toutes sont pourvues d'équipements modernes et complets, incluant une

connexion wi-fi gratuite, un coffre-fort et une salle de bains privative avec douche et sèche-cheveux.

A votre disposition : luxueux restaurant « le Katedralna » met à l'honneur les saveurs gastronomiques du terroir polonais, ainsi que des spécialités internationales. Pour les moments de détente vous pourrez profiter du sauna

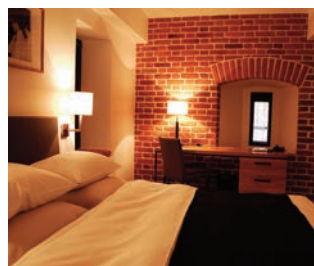
HÔTEL DE CARACTÈRE INSTALLÉ DANS UNE GRANGE DU XVI^E SIÈCLE03 **GRANARY LA SUITE HÔTEL *******

Situation : Situé dans le centre-ville historique, ce magnifique hôtel bénéficie d'un emplacement idéal pour les voyageurs. La fameuse place du marché Rynek se trouve à 500 mètres de l'hôtel et la Vieille Ville est à quelques minutes à pied. 46 chambres élégantes et, en même temps, modernes sont toutes climatisées et luxueusement décorées. Tous les chambres comprennent une salle de bains raffinée avec les articles de luxe, une

connexion Internet, une télévision par satellite à écran LCD, un minibar ainsi qu'un coin bureau.

A votre disposition : Un délicieux petit-déjeuner est servi chaque matin dans l'élégant restaurant « Mennicza Fusion ». L'hôtel possède une petite salle de sport et propose divers massages (en supplément). La réception et le service d'étage sont disponibles 24h/24. Parking.

HÔTELS

WROCLAW

Wrocław, capitale européenne de la culture 2016, est l'une des plus anciennes et des plus belles villes de Pologne. Bâtie sur une multitude d'îles et d'îlots, reliés par plus de 120 ponts, celle qu'on surnomme la « Venise polonaise » regorge de trésors architecturaux et culturels diversifiés. Son histoire très mouvementée, combinant les influences allemandes, autrichiennes, tchèques et polonaises, a laissé ses traces dans l'ambiance extraordinaire qui habite la ville. Venez flâner dans ses ruelles pittoresques à la recherche des petits nains en bronze, parsemés un peu partout dans la ville...

PRIX FORFAIT
AVION + 2 NUITSFORFAIT 3 JOURS/2 NUITS
DÉPART PARIS

AVEC PETIT DÉJEUNER

Prix TTC en € par personne	NUITÉES EN WEEK-END (VEN, SAM, DIM)		NUITÉES EN SEMAINE (DU LUNDI AU JEUDI)		NUITÉE SUPPLÉMENTAIRE EN SEMAINE	
	DOUBLE	SINGLE	DOUBLE	SINGLE	DOUBLE	SINGLE
IBIS STYLES CENTRUM ***						
Du 31/10/16 au 31/03/17	339	385	345	399	37	63
Du 01/07 au 31/08/16	349	409	355	419	42	73
Du 01/04 au 30/04/16	349	409	365	429	45	79
Du 01/05 au 30/06 et du 01/09 au 30/10/16	355	419	369	445	49	87
JANA PAWLA II ****						
Du 01/07 au 31/08 et du 01/11/16 au 31/03/17	395	459	399	475	64	100
Du 01/04 au 30/06 et du 01/09 au 31/10/16	409	489	419	505	73	117
GRANARY LA SUITE *****						
Du 01/11/16 au 31/03/17	429	545	439	555	83	142
Du 01/04 au 30/04 et du 01/07 au 31/08/16	429	545	455	585	90	156
Du 01/05 au 30/06 et du 01/09 au 31/10/16	429	545	479	640	104	185

Tarifs non valables pendant la période du Nouvel An 29/12/16-02/01/17.

TRANSFERTS PRIVÉS

Aéroport (10 km du centre ville) > hôtel (ou vice-versa)

en voiture 1-2 personnes : **53 €/trajet**

Aéroport (10 km du centre ville) > hôtel (ou vice-versa)

en minibus 3-4 personnes : **69 €/trajet**

GUIDE FRANCOPHONE PRIVATIF

La solution idéale pour découvrir la ville à votre rythme tout en profitant des commentaires éclairés d'un guide professionnel (entrées et déplacements éventuels à régler sur place).

Demi-journée (4h max.) : **117 €**

Journée entière (8h max.) : **141 €**

Nos prix comprennent : Le transport aérien Paris - Wrocław - Paris sur vols réguliers avec escale de la compagnie LOT (classe V - séjour minimum 3 nuits ou nuit du samedi au dimanche sur place obligatoire), les taxes d'aéroport correspondantes (130 € au 23/10/15 - variables), l'hébergement 2 nuits avec petits déjeuners en hôtel de la catégorie choisie.

Nos prix ne comprennent pas : L'assurance assistance rapatriement et frais médicaux, annulation et bagages - voir page 137.

Supplément vols LOT de Paris - En classe S : +40 € - En classe T : +70 €
Départs de province (Lyon, Marseille, Toulouse, Bordeaux) : nous consulter svp.

VISITES ET EXCURSIONS À LA CARTE

VISITES PRIVATIVES (GUIDE FRANCOPHONE, ENTRÉES INCLUSES, TRANSPORT COMME MENTIONNÉ CI-DESSOUS)

CRACOVIE

VIEILLE VILLE ET WAWEL

Durée 3h. Visite à pied, entrée incluse aux appartements royaux du château.

Cette visite vous fera découvrir les principaux monuments de la ville : la place du Marché, l'une des plus vastes places médiévales d'Europe avec la basilique Notre-Dame et la Halle aux draps en style Renaissance, la voie royale et le château de Wawel avec sa riche collection de tapisseries.



KAZIMIERZ, LE QUARTIER JUIF

Durée 4h. Visite à pied, entrée au musée et synagogues incluse.

Visite du quartier de Kazimierz, l'un des plus vieux faubourgs où se dressent encore de multiples monuments témoignant de l'ancienne culture juive : la Vieille Synagogue qui abrite actuellement un musée juidaïque, la synagogue Remuh toujours consacrée au culte israélite ou le vieux cimetière juif. C'est dans ce quartier que Steven Spielberg a tourné le film La Liste de Schindler.



MINE DE SEL DE WIELICZKA

Durée 4h30. Transferts, entrée et guide local inclus.

A 13 km de Cracovie, la mine de sel de Wieliczka est un vestige d'une saline âgée de plus de 700 ans. C'est une curiosité naturelle de grand intérêt (inscrite au patrimoine mondial de l'UNESCO), avec ses couloirs, ses salles et ses chapelles richement décorées de statues de sel, taillées à la main.



AUSCHWITZ - BIRKENAU

Durée 6h. Transferts, entrée et guide local inclus.

Visite du plus grand camp d'extermination des juifs durant la Seconde Guerre Mondiale. Symbole de l'holocauste, c'est un lieu de recueillement et de réflexion sur les atrocités de la guerre.



CZESTOCHOWA

Durée 8h. Transferts, entrée et guide local inclus.

Une ville de pèlerinage et un des hauts lieux du catholicisme polonais depuis la fondation du monastère Jasna Góra, le troisième plus grand centre de pèlerinage catholique dans le monde, aussi célèbre pour son icône particulièrement vénérée de la Vierge Noire.

VISITES PRIVÉES EN FRANÇAIS

PRIX en € par personne	2 PERS.	3-4 PERS.	5-7 PERS.
VIEILLE VILLE ET WAWEL	99	73	60
QUARTIER JUIF KAZIMIERZ	115	83	67
MINE DE SEL WIELICZKA	145	111	93
AUSCHWITZ - BIRKENAU	139	95	71
CZESTOCHOWA	137	91	69

VARSOVIE

TOUR DE VILLE PANORAMIQUE

Durée 3h. Transport en voiture/minibus pendant 1h puis 2h à pied, guide, entrée au Château royal inclus.

Découverte de la capitale polonaise et ses principaux sites : le quartier des affaires avec le Palais de la Culture, le parc Lazienki puis à pied la Vieille Ville, le Château Royal, la Voie Royale.



LA VIEILLE VILLE

Durée 3h. Visite à pied, guide et entrée au Château royal inclus.

Visite du centre historique de Varsovie, notamment la Place du Château, la Place de la Vieille Ville et ses ruelles pavées. Quasiment détruite pendant la seconde guerre mondiale et reconstruite à l'identique, la Vieille Ville de Varsovie est classée au patrimoine mondial de l'UNESCO.



PALAIS DE WILANOW

Durée 3h. Transferts, guide local et entrée inclus.

Visite de la deuxième résidence royale Wilanow - l'ensemble architectural du palais et du parc construit pour le roi Jean III Sobieski. Les vastes jardins, l'un à l'italienne, l'autre à la française et le parc à l'anglaise encadrent merveilleusement cette ancienne résidence royale.



VISITES PRIVÉES EN FRANÇAIS

PRIX en € par personne	2 PERS.	3-4 PERS.	5-7 PERS.
TOUR PANORAMIQUE	113	84	66
VIEILLE VILLE	96	67	53
PALAIS DE WILANOW	115	89	69

WROCLAW

TOUR DE VILLE ET VISITE D'AULA LEOPOLDINA

Durée 4h. Transport en voiture/minibus pendant 1h puis 2h à pied, guide, entrée incluse à l'Aula Leopoldina.

Visite des plus importants et impressionnants sites de la ville : la Vieille Ville pour découvrir ses ruelles pavées, ses maisons médiévales, son magnifique hôtel de ville et bien sûr la salle des fêtes baroque de l'Université de Wroclaw, somptueuse Aula Leopoldina...

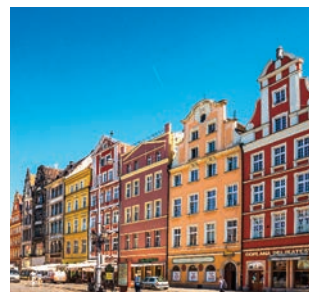

VISITES PRIVÉES EN FRANÇAIS

PRIX en € par personne	2 PERS.	3-4 PERS.	5-7 PERS.
TOUR PANORAMIQUE	113	84	66

CIRCUIT DÉPARTS GARANTIS

GRAND TOUR DE POLOGNE

8 JOURS / 7 NUITS

DÉPARTS GARANTIS À PARTIR DE 2 PARTICIPANTS

Jour 1 : PARIS – CRACOVIE

Arrivée à Cracovie, accueil à l'aéroport et transfert à l'hôtel. Installation dans les chambres. Dîner et nuit à l'hôtel.

Jour 2 : CRACOVIE – WIELICZKA – CRACOVIE (25 km)

Petit déjeuner. Route vers Wieliczka et descente dans les profondeurs de la célèbre mine de sel, patrimoine de l'UNESCO. Déjeuner au restaurant. Visite guidée de Cracovie. Visite du château royal de Wawel et de sa cathédrale, découverte de la Place du marché avec la Halle aux Draps et de la basilique Notre-Dame de style gothique. Dîner et nuit à l'hôtel.

Jour 3 : CRACOVIE – AUSCHWITZ – CZESTOCHOWA – WROCLAW (380 km)

Petit déjeuner. Route vers Auschwitz et visite de l'ancien camp de concentration nazi fondé en 1940. Déjeuner au restaurant. Départ pour Czestochowa, l'un des lieux de pèlerinage les plus fréquentés. Visite du monastère de Jasna Gora abritant une communauté de moines paulins. Route vers Wroclaw. Dîner à l'hôtel et nuit.

Jour 4 : WROCLAW – TORUN (300 km)

Petit déjeuner. La matinée consacrée à la visite de Wroclaw, l'une des plus anciennes villes de Pologne, construite sur une multitude de petites îles de l'Oder reliées entre elles par plus de 150 ponts ce qui lui vaut le surnom de « petite Venise ». La Place du Marché, haut lieu de la vie nocturne, est entourée de maisons du XIVe et XVIIe siècles et dominée par l'Hôtel de Ville, splendide exemple d'architecture gothique et renaissance. Déjeuner au restaurant. Puis départ pour Torun. Dîner et nuit à l'hôtel.

Jour 5 : TORUN – MALBORK – GDANSK (230 km)

Petit déjeuner. Visite de la ville médiévale de Torun : découverte extérieure de la cathédrale St-Jean, l'hôtel de ville, le couvent des Franciscains, la maison natale du génial astronome Nicolas Copernic, la tour penchée et les fortifications. Départ pour Malbork. Déjeuner au restaurant. Puis visite du château médiéval des Chevaliers Teutoniques, inscrit sur la liste du Patrimoine Mondial de l'Unesco. Continuation pour Gdansk. Installation à l'hôtel. Dîner et nuit.

Jour 6 : GDANSK – SOPOT – GDYNIA – GDANSK (50 km)

Petit déjeuner. Découverte de Gdansk, ville fleuron de la Hanse située au bord de la mer Baltique : l'Hôtel de Ville, la Maison d'Artus, la basilique Notre-Dame, l'église gothique en briques qui renferme une extraordinaire horloge astronomique du XVe siècle... Déjeuner au restaurant. Puis, départ pour Sopot avec arrêt à la Cathédrale d'Oliwa. Promenade à Sopot, station balnéaire la plus huppée au bord de la mer Baltique. Promenade sur la jetée qui s'avance de plus de 500 m dans la mer. Visite de Gdynia et de son port puis retour à Gdansk. Dîner et nuit à l'hôtel.

Jour 7 : GDANSK – VARSOVIE (350 km)

Petit déjeuner. Route pour Varsovie. A l'arrivée, déjeuner au restaurant. L'après-midi consacrée à la visite guidée de Varsovie. Découverte de la Vieille Ville : la Place du Château avec la colonne de Sigismond et le Château Royal, la Cathédrale et la pittoresque Place du Marché située au cœur de la Vieille Ville.

Puis, découverte de la Voie Royale et promenade dans les jardins royaux de Lazienki où se trouve le Palais sur l'Eau, résidence d'été du dernier roi de Pologne, et le monument de Chopin. Installation à l'hôtel. Dîner et nuit à l'hôtel.

Jour 8 : VARSOVIE – PARIS

Petit déjeuner. Transfert à l'aéroport et départ pour la France.

PRIX TTC par personne	•• DOUBLE	• SINGLE
DU 14 AU 21 MAI	1 499 €	1 949 €
DU 28 MAI AU 04 JUIN	1 499 €	1 949 €
DU 11 AU 18 JUIN	1 499 €	1 949 €
DU 09 AU 16 JUILLET	1 449 €	1 859 €
DU 06 AU 13 AOÛT	1 449 €	1 859 €
DU 20 AU 27 AOÛT	1 449 €	1 859 €
DU 17 AU 24 SEPTEMBRE	1 499 €	1 949 €



Gdansk

LES + AMSLAV

- Un circuit complet pour découvrir les plus belles villes polonaises : Cracovie, Varsovie, Gdansk, Torun et Wroclaw
- L'arrivée à Cracovie et le départ de Varsovie permet d'optimiser le temps passé sur place



Nos prix comprennent :

- Le transport aérien Paris / Cracovie et Varsovie / Paris sur vols réguliers LOT (classe V)
- Les taxes d'aéroport correspondantes (123 € au 21/09/15 – variables)
- Les transferts aéroport-hôtel-aéroport.
- L'hébergement 7 nuits en hôtels 4* avec petits déjeuners.
- La pension complète du dîner du jour 1 au petit déjeuner du jour 8 (7 dîners dans les hôtels – 3 plats hors boissons, 6 déjeuners en cours de visite – repas légers 2 plats hors boissons)
- Le transport en autocar ou minibus (en fonction du nombre de participants)
- Les visites et excursions décrites au programme et droits d'entrée correspondants
- L'accompagnateur francophone pendant tout le circuit.
- L'assistance de notre représentant sur place.

Nos prix ne comprennent pas :

- Les dépenses personnelles, les pourboires éventuels, l'assurance assistance rapatriement et frais médicaux, annulation et bagages – voir page 137.

Vous pouvez aussi prolonger votre voyage par une extension à Varsovie ou Cracovie : nous consulter svp.

CIRCUIT DÉPARTS GARANTIS

SPLENDEURS DE POLOGNE

7 JOURS / 6 NUITS

DÉPARTS GARANTIS À PARTIR DE 2 PARTICIPANTS

Jour 1 : PARIS - VARSOVIE

Arrivée à Varsovie, accueil à l'aéroport et transfert à l'hôtel. Installation dans les chambres. Dîner et nuit à l'hôtel.

Jour 2 : VARSOVIE

Petit déjeuner. La matinée consacrée à la découverte de la capitale polonaise: la vieille ville, la barbacane, visite guidée du château royal, symbole de l'état polonais. Déjeuner. Après-midi visite guidée du parc royal de Łazienki Królewskie, le « Palais sur l'Eau » et l'Amphithéâtre en sont les monuments les plus prestigieux. A la fin de cette visite : concert de musique de Chopin au pied du monument qui lui est dédié. Retour à l'hôtel. Temps libre. Dîner au restaurant à Varsovie. Nuit à Varsovie.

Jour 3 : VARSOVIE – CRACOVIE – WIELICZKA (300 km)

Petit déjeuner. Transfert à la gare et départ pour Cracovie en train. Arrivée en fin de matinée. Cracovie, classée par l'Unesco parmi les douze plus belles villes du monde. Promenade vers la Place du Marché. Première découverte de la Voie Royale et de la Vieille ville. Déjeuner. Transfert à l'hôtel. Check-in.

L'après-midi excursion à Wieliczka, une petite ville située à 12 km de Cracovie. Découverte de la mine de sel de Wieliczka, vieille de 700 ans et inscrite sur la liste du patrimoine culturel et naturel de l'UNESCO. Dîner au restaurant souterrain situé à 125 mètres sous terre. Retour à l'hôtel. Nuit à Cracovie.

Jour 4 : CRACOVIE – AUSCHWITZ (160 km)

Petit déjeuner. Découverte de Collegium Maius - partie intégrante de l'Université Jagellone créé en 1364. Visite du musée de Collegium Maius, découverte d'un imposant vestibule, décoré de portraits de rois, de bienfaiteurs et de professeurs. Déjeuner. L'après-midi départ pour Oświęcim, ville située à 80 km à l'ouest de Cracovie. Visite guidée des camps d'extermination Auschwitz-Birkenau. Le cimetière le plus grand et le plus connu au monde, lieu du génocide pendant la période de la Seconde Guerre Mondiale. Retour à Cracovie. Dîner à l'hôtel. Nuit à Cracovie.

Jour 5 : CRACOVIE – DESCENTE EN RADEUX – ZAKOPANE – CRACOVIE (260 km)

Petit déjeuner. Départ à Kały, un village au bord de Dunajec. Descente en radeaux dans les gorges de Dunajec, le torrent constituant la frontière naturelle entre la Pologne et la Slovaquie. Déjeuner dans une auberge régionale. Départ vers Zakopane, capitale des sports d'hiver de Pologne. En route arrêt à Debno où se trouve une magnifique église en bois inscrite au patrimoine mondial de l'Unesco. Arrivée à Zakopane. Visite guidée de la ville. Retour à Cracovie. Dîner libre. Nuit à Cracovie.

Jour 6 : CRACOVIE – CZESTOCHOWA – VARSOVIE (360 km)

Petit déjeuner. Visite du Château Royal de Wawel. Visite des appartements royaux, avec sa collection unique de tapisseries des Flandres et autres trésors, et de la cathédrale de structure gothique – temple national, un haut lieu de l'art et le sanctuaire spirituel de la Pologne. Continuation vers Częstochowa, un des hauts lieux de pèlerinages. Déjeuner. Arrivée à Częstochowa connue pour son complexe de Monastère des moines d'ordre Saint-Paul ermite de Jasna Góra. La tradition de ces pèlerinages remonte au début de l'existence du Monastère en 1382, attirant les fidèles devant l'icône de la Vierge, appelée la Vierge de Częstochowa ou la Vierge Noire. Arrivée à l'hôtel à Varsovie. Dîner à l'hôtel. Nuit à Varsovie.

Jour 7 : VARSOVIE - PARIS

Petit déjeuner. Temps libre. Transfert à l'aéroport et envol pour Paris.



Place centrale de Cracovie

LES + AMSLAV

- Descente en radeaux dans les gorges de Dunajec serpentant entre les rochers calcaires et les sommets des Pieniny.
- Dîner au restaurant souterrain situé à 125 mètres sous terre, de la mine de sel de Wieliczka.



Nos prix comprennent :

- Le transport aérien Paris / Varsovie / Paris sur vols réguliers LOT (classe V)
- Les taxes d'aéroport correspondantes (107 € au 09/10/15 – variables)
- Les transferts aéroport-hôtel-aéroport.
- L'hébergement 6 nuits en hôtels 4* avec petits déjeuners.
- La demi pension (dîner de 3 plats avec eau minérale tous les jours sauf le jour 5: déjeuner au lieu du dîner)
- Le transport en autocar ou minibus (en fonction du nombre de participants)
- Le billet de train en 2e classe le jour 3
- Les visites et excursions décrites au programme et droits d'entrée correspondants
- L'accompagnateur francophone pendant tout le circuit.
- L'assistance de notre représentant sur place.

Nos prix ne comprennent pas :

- Les dépenses personnelles, les pourboires éventuels, l'assurance assistance rapatriement et frais médicaux, annulation et bagages – voir page 137.
- Supplément compagnies :
- Supplément vols directs LOT au départ de Paris (classe S) : + 50 €
- Départs de province : Marseille, Lyon, Nice, Toulouse, Strasbourg sur vols Lufthansa : nous consulter.

PRIX TTC par personne	HÔTELS 4*	
	•• DOUBLE	• SINGLE
DU 14 AU 20 MAI	1 425 €	1 719 €
DU 11 AU 17 JUIN	1 425 €	1 719 €
DU 13 AU 19 AOUT	1 425 €	1 719 €
DU 10 AU 16 SEPTEMBRE	1 425 €	1 719 €

AUTOTOURS FORMULE AVION + HÔTELS AVEC PETIT DÉJEUNER

LES ITINÉRAIRES DÉCRITS CI-DESSOUS NE SONT QUE DES SUGGESTIONS ET NE COMPRENNENT AUCUNE VISITE. ILS PEUVENT ÊTRE ADAPTÉS SELON VOS SOUHAITS ET VOTRE BUDGET.

TRÉSORS DE LA POLOGNE DU SUD

- J1** : FRANCE - VARSOVIE
- J2** : VARSOVIE
- J3** : VARSOVIE - KAZIMIERZ DOLNY - LUBLIN (200 km)
- J4** : LUBLIN - SANDOMIERZ - CRACOVIE (280 km)
- J5** : CRACOVIE
- J6** : CRACOVIE - WIELICZKA - CRACOVIE (30 km)
- J7** : CRACOVIE - AUSCHWITZ - CZESTOCHOWA - VARSOVIE (360 km)
- J8** : VARSOVIE - FRANCE
- Total** : 870 km.



Cathédrale Notre-Dame à Cracovie

Visites conseillées pendant votre voyage

- La charmante petite ville de Kazimierz Dolny (j3)
 - Lublin, ville médiévale au riche patrimoine architectural (j3)
 - Sandomierz, l'une des plus anciennes villes polonaises (j4)
 - L'incroyable monde souterrain de la mine de sel de Wieliczka (j6)
 - L'ancien camp de concentration nazi d'Auschwitz, lieu de mémoire (j7)
 - Czestochowa, capitale spirituelle de la Pologne (j7)
- Et les incontournables sites de Varsovie et Cracovie.

DE VARSOVIE A LA MER BALTIQUE

- J1** : FRANCE - VARSOVIE
- J2** : VARSOVIE
- J3** : VARSOVIE - TORUN (220 km)
- J4** : TORUN - GDANSK (170 km)
- J5** : GDANSK - GDYNIA - SOPOT - GDANSK (40 km)
- J6** : GDANSK - PELPLIN - MALBORK - OLSZTYN (200 km)
- J7** : OLSZTYN - VARSOVIE (220 km)
- J8** : VARSOVIE - FRANCE
- Total** : 850 km.



Côte de la mer Baltique

Visites conseillées pendant votre voyage

- Torun (ville natale de Copernic) et son centre gothique classé UNESCO (j3)
- Gdansk et ses joyaux d'architecture flamande (j4)
- Le littoral de la Baltique, la cathédrale d'Oliwa et son orgue monumental (j5)
- La cathédrale de Pelplin, chef d'œuvre du gothique cistercien (j6)
- Malbork, le plus grand château médiéval en Europe (j6)
- La région des lacs de Mazurie, réserve naturelle aux splendides paysages (jour 6)
- Le monastère baroque de Swieta Lipka (jour 7)

GRAND TOUR DE POLOGNE

- J1** : FRANCE - VARSOVIE
- J2** : VARSOVIE - CZESTOCHOWA - CRACOVIE (360 km)
- J3** : CRACOVIE
- J4** : CRACOVIE - WIELICZKA - ZAKOPANE (110 km)
- J5** : ZAKOPANE et PARC NATIONAL DES TATRAS (60 km)
- J6** : ZAKOPANE - AUSCHWITZ - WROCLAW (360 km)
- J7** : WROCLAW - POZNAN (180 km)
- J8** : POZNAN - MALBORK - GDANSK (350 km)
- J9** : GDANSK - GDYNIA - SOPOT - GDANSK (40 km)
- J10** : GDANSK - TORUN - VARSOVIE (380 km)
- J11** : VARSOVIE - FRANCE
- Total** : 1 840 km.



Lac Morskie Oko dans les Tatras

Visites conseillées pendant votre voyage

- Zakopane et les églises typiques en bois, sites UNESCO (j4)
 - Descente en radeau des gorges de Dunajec au cœur du massif des Pienines (j5)
 - Le parc national des Hautes Tatras, lieu idéal pour les randonnées (j5)
 - Wrocław, la « Venise polonaise » avec ses 12 îles et 120 ponts (j6)
 - Poznan, son centre historique et sa Cathédrale (j7)
- Et les incontournables sites de Varsovie, Cracovie et Gdansk

Nos prix comprennent : Le transport aérien Paris – Varsovie – Paris sur vols réguliers directs de la compagnie LOT (classe V), les taxes d'aéroport correspondantes (96 € au 20/11/15 – variables), l'hébergement avec petits déjeuners en hôtels de la catégorie choisie en chambre double avec petits déjeuners.

Nos prix ne comprennent pas : la location de voiture (voir ci-contre), les repas, les entrées, l'assurance assistance rapatriement et frais médicaux, annulation et bagages – voir modalités page 137.

Supplément hébergement en hôtels 4* :

Autotour « Trésor de la Pologne du Sud » : + 150 €/personne en chambre double, + 160 € en chambre single
 Autotour « De Varsovie à la Mer Baltique » : + 100 €/personne en chambre double, + 110 € en chambre single
 Autotour « Grand tour de Pologne » : + 235 €/personne en chambre double, + 205 € en chambre single

Vous pouvez prolonger votre séjour par quelques nuits à Varsovie, Cracovie ou dans d'autres villes de Pologne. Pour les prix des hôtels, voir respectivement pages 43-45.

LOCATION DE VOITURE

TYPE DE VOITURE	CAT.	PRIX FORFAITAIRE 8 JOURS	JOURNÉE SUPPLÉMENTAIRE À PARTIR DE 9 JOURS
TOYOTA YARIS [AC]	A	308 €	39 €
HYUNDAI I10 [AC]	B	351 €	47 €
OPEL ASTRA [AC]	C	417 €	56 €



NOS TARIFS

Prix TTC par personne	01/04 – 30/06/16	01/07 – 31/08/16
	01/09 – 31/10/16	
TRÉSORS DE LA POLOGNE DU SUD		
En chambre double hôtels 3*	599 €	545 €
Supplément single hôtels 3* (voiture à partager)	219 €	169 €
DE VARSOVIE A LA MER BALTIQUE		
En chambre double hôtels 3*	609 €	575 €
Supplément single hôtels 3* (voiture à partager)	229 €	209 €
GRAND TOUR DE POLOGNE		
En chambre double hôtels 3*	799 €	759 €
Supplément single hôtels 3* (voiture à partager)	359 €	319 €

PAYS BALTES

Souvent associés le temps d'une escapade, les trois Pays Baltes possèdent pourtant leur identité propre, leur culture, leurs légendes et chacun d'entre eux mériterait que lui soit consacré une découverte approfondie. Grandes plages de sable blanc, charmantes villes médiévales, capitales à taille humaine balançant entre glorieux passé et modernité assumée, les Pays Baltes ont tout à offrir au voyageur amoureux de grands espaces préservés, d'architecture délicate et de traditions ancestrales.

FORMALITÉS

Carte nationale d'identité ou passeport pour les ressortissants de l'UE.
Autres nationalités : consulter les consulats respectifs.

ADRESSES UTILES

Consulat de Lituanie

22 boulevard de Courcelles, 75017 Paris
Tél : 01 40 54 50 51
amb.fr@urm.lt

Consulat de Lettonie

6 villa Saïd, 75116 Paris
Tél : 01 53 64 58 16
consulate.france@mfa.gov.lv

Consulat d'Estonie

17 rue de la Baume, 75008 Paris
Tél : 01 56 62 22 00
estonie@mfa.ee

Pas d'office de tourisme de Lituanie, Lettonie et d'Estonie en France.

Portail touristiques

Lituanie : www.lietuva.lt (existe en français)
Lettonie : www.latvia.travel (en anglais)
Estonie : www.visitestonia.com (existe en français)

 **Membres de l'Union Européenne**
depuis le 1^{er} mai 2004

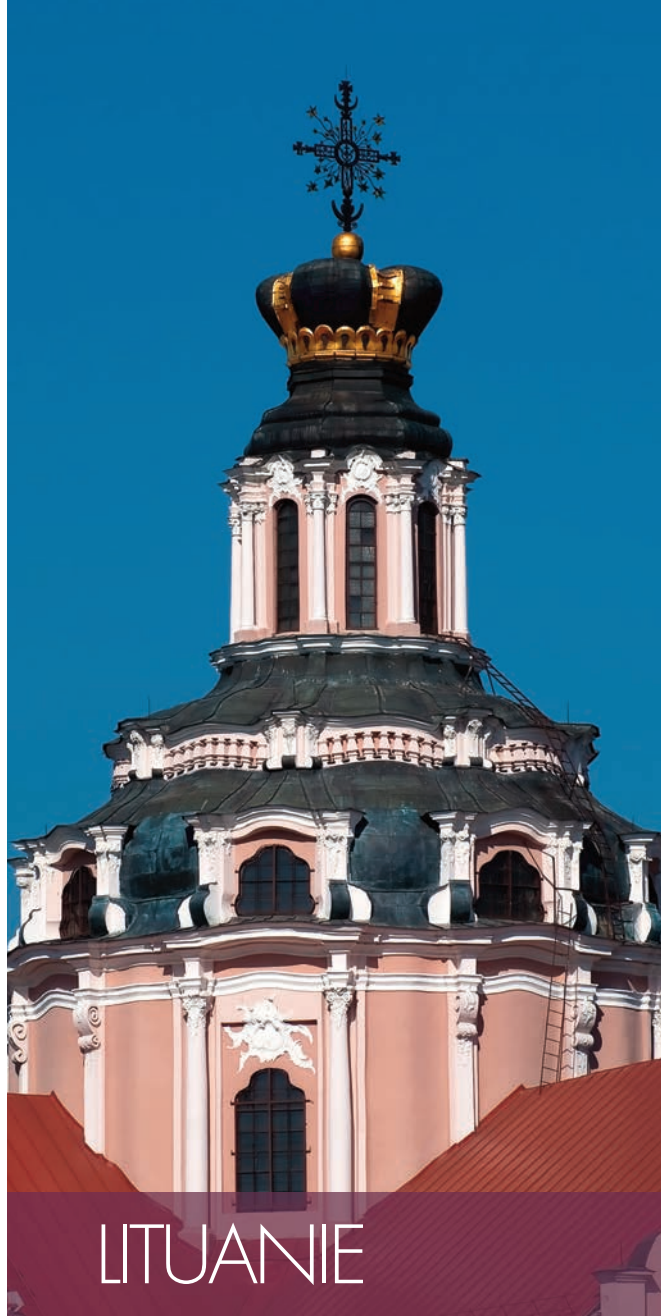

LITUANIE

Eglise St Casimir à Vilnius



CARTES D'IDENTITÉ

Superficie

65 300 km²

Population

3, 505 millions d'habitants

Capitale

Vilnius (554 000 habitants)

Villes principales

Kaunas, Klaipėda, Siauliai, Panevezys.

Langue

Le lituanien (langue officielle), l'anglais, le russe et l'allemand sont souvent parlés.

Religion

Près de 80% de catholiques, minorités protestante et orthodoxe.

Monnaie et change

L'euro (depuis le 1^{er} janvier 2015).

Heure locale

Une heure de plus qu'en France.

Climat

Continental, avec influence maritime sur les côtes. Températures pouvant aller de -20°C en hiver à +20°C en été. La température moyenne est de 8°C. Les précipitations sont élevées.

Jours fériés

1^{er} janvier, 16 février, 11 et 29 mars, 1^{er} mai, 24 juin, 6 juillet, 15 août, 25 décembre.



LETONIE

Riga

Superficie

64 600 km²

Population

2,4 millions d'habitants

Capitale

Riga (730 000 habitants)

Villes principales

Daugavpils, Liepaja, Jelgava, Jūrmala.

Langue

Le letton (langue officielle), le russe est très courant, l'anglais et l'allemand sont assez souvent parlés.

Religion

Pas de religion dominante, 24% de luthériens, 23% de catholiques et 19% d'orthodoxes.

Monnaie

L'Euro depuis le 01/01/2014

Heure locale

Une heure de plus qu'en France.

Climat

Continental. Températures pouvant aller de -4°C en hiver à +30°C en été. La température moyenne est de 15°C. Les précipitations restent importantes dues à l'influence de la mer du Baltique.

Jours fériés

1^{er} janvier, 25 mars, Lundi de Pâque, 1^{er} mai, 4 mai, 23 juin, 24 juin, 18 novembre, 25 décembre.



ESTONIE

Cathédrale Alexandre Nevsky à Tallinn

Superficie

43 698 km²

Population

1,3 million d'habitants

Capitale

Tallinn (434 000 habitants)

Villes principales

Tartü, Narva, Kohtla-Järve, Parnü.

Langue

L'estonien (langue officielle), l'anglais, le russe, le finnois et l'allemand sont souvent parlés.

Religion

Majorité de luthériens, minorités orthodoxe et catholique.

Monnaie

L'Euro

Heure locale

Une heure de plus qu'en France.

Climat

Continental. Températures pouvant aller de -10°C en hiver à +25°C en été. La température moyenne est de 10°C. Les vents froids restent importants sur l'ensemble du pays.

Jours fériés

1^{er} janvier, 24 février, 1^{er} mai, 23 juin, 24 juin, 20 août, 25 décembre.

HÔTELS VILNIUS

Construite initialement au bord de la Neris, Vilnius possède plus de 1500 bâtiments de tous styles du gothique au postmodernisme composant ainsi l'un des plus grands centres historiques des Pays Baltes. Du haut de la colline Gediminas, on peut admirer un superbe panorama sur la Vieille Ville avec son labyrinthe de ruelles étroites, ses églises, ses clochers, ses toits de tuiles rouges. La richesse culturelle extraordinaire de Vilnius lui a valu d'être inscrite sur la liste du patrimoine mondial de l'UNESCO en 1994.

NOUVEL HÔTEL MODERNE A PETITS PRIX



01 COMFORT LT***

Situation : A 10 minutes à pied de la Vieille Ville et ses principaux monuments et juste à côté de la gare routière et ferroviaire.

200 chambres spacieuses, modernes et fonctionnelles. Salle de bains avec douche et sèche-cheveux, TV-sat, téléphone, climatisation.

Lit supplémentaire en chambre double possible.

A votre disposition : Connexion WiFi gratuite dans tout l'hôtel, restaurant et bar, parking privé payant.



PETIT HÔTEL ACCUEILLANT EN PLEIN CENTRE



02 TILTO ***

Situation : En plein centre ville, dans une petite rue tranquille parallèle à l'avenue Gediminas. La place de la Cathédrale et la Vieille Ville sont à 5 minutes à pied.

35 chambres agréables et modernes, climatisées, équipées de TV-sat, téléphone, salle de bains avec douche. Connexion In-

ternet payante dans les chambres. Lit supplémentaire en chambre double possible.

A votre disposition : Bar irlandais dans une salle voûtée faisant office de salle de petit déjeuner, sauna et bain à remous.

BOUTIQUE HÔTEL AU CŒUR DE LA VIEILLE VILLE

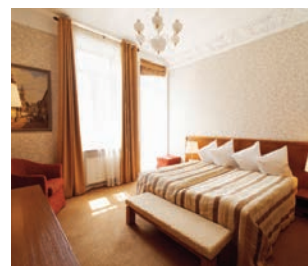

03 ARTIS ****

Situation : Dans un bâtiment classique du XIXe siècle dans la Vieille Ville, à côté du palais présidentiel. Accès à pied à tous les sites touristiques.

118 chambres élégantes de style classique. Climatisation, salle de bains/WC avec sèche-cheveux, minibar, téléphone, coffre-fort, TV-satellite, accès WiFi.

Lit supplémentaire en chambre double possible.

A votre disposition : Restaurants La Traviata et Adelia, espace bien-être avec salle de gym (accès gratuit), sauna et petite piscine (accès gratuit en matinée jusqu'à 10h), parking souterrain payant.



EXCELLENT RAPPORT QUALITÉ/PRIX POUR CET HÔTEL DE CHARME



04 RAMADA *****

Situation : Dans un bâtiment du XVII^e siècle, au cœur de la Vieille Ville, à côté de la Philharmonie Nationale et à deux pas de la Place de l'Hôtel de Ville. Accès à pied à tous les sites touristiques majeurs.

55 chambres toutes différentes à la décoration classique et élégante. Air climatisé, accès Internet haut débit, nécessaire

thé/café, minibar, coffre-fort, TV à écran plat, peignoir et pantoufles, salle de bains/WC avec sèche-cheveux. WiFi gratuit dans les parties communes.

A votre disposition : Bar à tapas, restaurant gastronomique California Gourmet, salle de fitness et sauna, parking gardé payant.

LUXUEUX « RELAIS & CHÂTEAUX » DANS LA VIEILLE VILLE

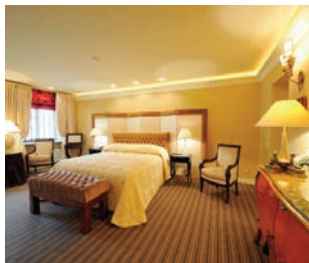

05 STIKLIAI *****

Situation : Dans l'une des ruelles pavées de la Vieille Ville, établissement de charme dans un bâtiment du XVII^e siècle. Tout se visite à pied de l'hôtel.

43 superbes chambres climatisées avec TV-sat, téléphone, minibar. Décor individualisé de chaque chambre avec grands lits douillets, mobilier élégant, jolis tissus et salles de bains spacieuses avec peignoir et

sol chauffé. Chambres pour personnes à mobilité réduite (sur demande). Lit supplémentaire en chambre double possible.

A votre disposition : 2 restaurants, lobby bar, atrium, bibliothèque, petite salle de fitness, sauna et piscine intérieure, parking souterrain.

À VOIR ABSOLUMENT À VILNIUS

- La Place de la Cathédrale, marquant l'entrée dans la Vieille Ville
- L'église Ste Anne de style gothique en briques rouges.
- L'Université, l'une des plus anciennes d'Europe, fondée en 1579.
- Le quartier d'Uzupis, le « Montmartre » local, avec ses galeries d'art, ses cafés.
- En dehors de Vilnius (30 km), le château de Trakai est un site incontournable.

Pour le tarif des excursions privées avec transport et guide francophone, voir page 58.



TRANSFERTS PRIVÉS

Aéroport > hôtel (ou vice-versa) en voiture 1-2 personnes : **35 €/trajet**
Aéroport > hôtel (ou vice-versa) en minibus 3-6 personnes : **55 €/trajet**

GUIDE FRANCOPHONE PRIVATIF

La solution idéale pour découvrir la ville à votre rythme tout en profitant des commentaires éclairés d'un guide professionnel (entrées et déplacements éventuels à régler sur place).

Demi-journée (4h max.) : **139 €**
Journée entière (8h max.) : **236 €**

PRIX FORFAIT AVION + 2 NUITS AVEC PETIT DÉJEUNER

FORFAIT 3 JOURS/2 NUITS DÉPART PARIS

Prix TTC en € par personne

	FORFAIT		NUIT SUP.	
	DOUBLE	SINGLE	DOUBLE	SINGLE
COMFORT LT ***				
Du 01/04 au 30/04, du 25/09 au 29/16/16 et du 12/01 au 31/03/17	385	439	35	63
Du 01/05 au 24/09/16	449	519	39	73
TILTO ***				
Du 01/04 au 14/04, du 01/10 au 29/12/16 et du 03/01 au 31/03/17	399	445	44	66
Du 15/04 au 30/09/16	475	529	51	79
ARTIS ****				
Du 01/04 au 26/04/16, du 01/11 au 29/12/16 et du 03/01 au 31/03/17	435	525	60	104
Du 27/04 au 31/10/16	499	599	64	113
RAMADA *****				
Du 01/11 au 31/12/16 et du 02/01 au 31/03/17	465	559	74	123
Du 01/04 au 31/10/16	519	625	74	127
STIKLIAI *****				
Du 01/04/16 au 31/03/17	629	799	132	220

Ces tarifs ne sont pas valables pendant la période du Nouvel An : 29/12/16-03/01/17

Nos prix comprennent : Le transport aérien Paris – Vilnius – Paris sur vols réguliers avec escale sur les compagnies SAS (classe T), LOT (classe S) ou autre compagnie selon disponibilité, les taxes d'aéroport correspondantes (126 € au 07/12/15 – variables), l'hébergement 2 nuits avec petits déjeuners en hôtel de la catégorie choisie.

Nos prix ne comprennent pas : l'assurance assistance rapatriement et frais médicaux, annulation et bagages – voir page 137.

Vols Lufthansa de Paris ou province (Marseille, Lyon, Toulouse et Nice) : nous consulter svp.

HÔTELS RIGA

Surnommée la Ville de l'Inspiration, la Perle de la Baltique ou le Paris du Nord, Riga est la plus grande des capitales baltes et possède de nombreux musées et monuments de style Art Nouveau. Les sites touristiques ont l'avantage d'être proches les uns des autres: la cathédrale du Dôme, les églises St. Pierre et St. Jacques, le château, la Maison des Trois Frères, l'Opéra National et la Maison des Têtes Noires sont tous concentrés dans le cœur historique, inscrit au patrimoine mondial de l'UNESCO depuis 1997. Cosmopolite et dynamique, Riga est une capitale où il fait bon flâner et se perdre...

BON RAPPORT QUALITE/PRIX

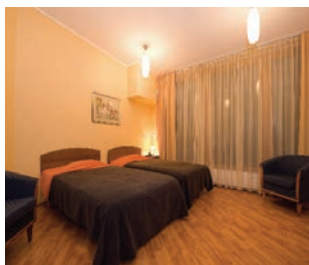

01 CITY HOTEL TEATER ***

Situation : Beau bâtiment Art Nouveau datant de 1905 et rénové récemment, situé dans le centre de Riga à 20 minutes à pied de la Vieille Ville.

68 chambres spacieuses (25 m² environ) à la décoration classique, avec TV-sat, téléphone, minibar, salle de bains avec douche/WC et sèche-cheveux. Accès

WiFi gratuit dans toutes les chambres. Lit supplémentaire en chambre double possible.

A votre disposition : Restaurant au 7^e étage avec vue sur la ville, lobby bar, espace de remise en forme avec petite piscine et sauna. Parking public (payant) à proximité.



HÔTEL MODERNE EN CENTRE VILLE

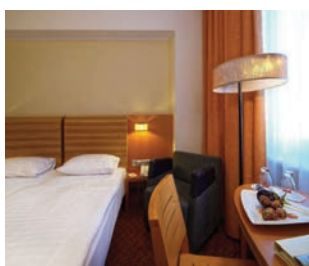
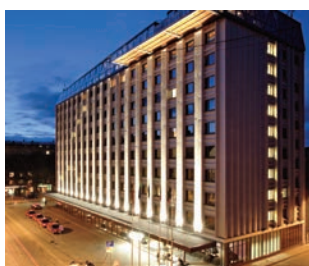

02 ALBERT ***

Situation : Dans le centre de Riga près des quartiers Art Nouveau et des ambassades, et à environ 15 minutes à pied de la Vieille Ville.

246 chambres tout confort, modernes, climatisées, avec TV-sat, téléphone, minibar, salle de bains/WC avec sèche-cheveux, connexion WiFi gratuite dans tout l'hôtel.

Lit supplémentaire en chambre double possible.

A votre disposition : Restaurant Bestsellers, Star Lounge bar avec terrasse au dernier étage, parking souterrain (en supplément).

CHARMANT BOUTIQUE HÔTEL DANS LA VIEILLE VILLE

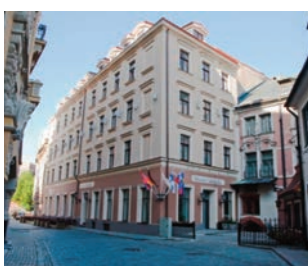

03 JUSTUS ****

Situation : Idéale au cœur de la Vieille Ville, près de la cathédrale du Dôme. Etablissement récent, ouvert en 2009 dans un bâtiment historique du XVIII^e siècle.

45 chambres toutes différentes offrant un harmonieux mélange de moderne et de classique. TV-sat à écran plat, téléphone, minibar, coffre-fort, salle de bains avec

douche et sèche-cheveux, air climatisé. Lit supplémentaire en chambre double possible.

A votre disposition : Restaurant Aleks ouvert en 2011, bar, sauna.



Clochers de Riga

NOTRE COUP DE CŒUR

SUPERBE HÔTEL DESIGN DANS UN BÂTIMENT ART NOUVEAU



04 NEIBURGS *****

Situation : Dans un bâtiment de style Art Nouveau à la splendide façade, dans la Vieille Ville, à deux pas de la Cathédrale du Dôme et de l'Opéra. Hôtel ouvert en 2010.

55 suites spacieuses (23 m² minimum) à la décoration moderne et agréable. Toutes sont climatisées et équipées de TV-sat à écran plat, téléphone, minibar, coffre-fort,

salle de bains au sol chauffé avec peignoir, pantoufles, sèche-cheveux. Kitchenette équipée.

Lit supplémentaire : nous consulter svp.

A votre disposition : Restaurant gastronomique réputé, bar, bibliothèque, centre SPA avec sauna, bain à remous et massage.

LUXUEUX BOUTIQUE HÔTEL DANS LA VIEILLE VILLE

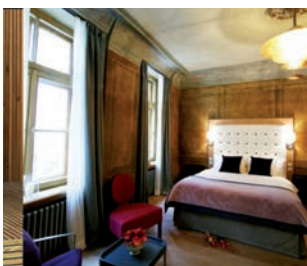

05 DÔME *****

Situation : Dans un bâtiment historique de près de 400 ans au cœur de la Vieille Ville de Riga. Ce splendide hôtel au service très attentif et de qualité, a ouvert ses portes en 2009.

15 chambres et suites spacieuses (min 22 m²), très élégantes, au design soigné, avec TV-sat, lecteur DVD, minibar, coffre-fort, téléphone, machine à espresso,

salle de bains équipée d'accessoires de luxe, peignoir. Accès WiFi gratuit dans chaque chambre.

A votre disposition : Restaurant réputé, terrasse offrant une belle vue sur les toits de la vieille ville, Dome SPA avec sauna, hammam, salon de beauté, massages.

À VOIR ABSOLUMENT À RIGA

- Les bâtiments Art Nouveau des rues Elizabetes et Alberta, véritables chefs-d'œuvre d'architecture.
- La Cathédrale du Dôme et son orgue monumental de plus de 6700 tuyaux.
- Le panorama sur la ville du haut du clocher de l'église St Pierre.
- la Maison des Têtes noires, édifice emblématique de la Vieille Ville (datant de 1334).
- Le marché central, un festival de senteurs grâce aux produits locaux de grande qualité qui y sont proposés.
- En été, profitez des plages de sable fin de la station balnéaire de Jurmala (25 km de Riga).

Pour le tarif des excursions privatives avec transport et guide francophone, voir page 58.

NE PAS MANQUER

Chaque année en juin se tient le Festival d'Opéra de Riga (le 1^{er} de ce genre en Europe de l'Est). Prestigieuse programmation.

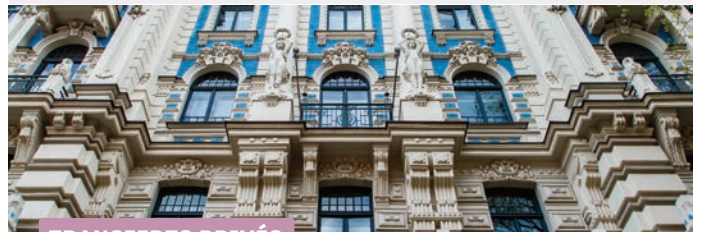

TRANSFERTS PRIVÉS

Aéroport > hôtel (ou vice-versa) en voiture 1-2 personnes : **35 €/trajet**
Aéroport > hôtel (ou vice-versa) en minibus 3-6 personnes : **76 €/trajet**

GUIDE FRANCOPHONE PRIVATIF

La solution idéale pour découvrir la ville à votre rythme tout en profitant des commentaires éclairés d'un guide professionnel (entrées et déplacements éventuels à régler sur place).

Demi-journée (4h max.) : **188 €**

Journée entière (8h max.) : **250 €**

PRIX FORFAIT AVION + 2 NUITS

AVEC PETIT DÉJEUNER

FORFAIT 3 JOURS/2 NUITS DÉPART PARIS

	FORFAIT		NUIT SUP.	
	DOUBLE	SINGLE	DOUBLE	SINGLE
CITY HOTEL TEATER ***				
Du 01/11 au 29/12/16 et du 08/01 au 31/03/17	439	485	30	53
Du 01/04 au 30/04 et du 01/10 au 31/10/16	449	505	34	63
Du 01/05 au 31/09/16	489	559	41	76
ALBERT ***				
Du 01/04 au 19/04 et du 20/10/16 au 31/03/17	469	545	46	83
Du 20/04 au 19/06 et du 01/09 au 19/10/16	505	589	49	91
Du 20/06 au 31/08/16	510	599	52	96
JUSTUS ****				
Du 01/10 au 23/12/16 et du 17/01/16 au 31/03/17	465	545	45	85
Du 01/04 au 30/09/16	529	609	58	97
NEIBURGS *****				
Du 01/04 au 30/04, du 16/10 au 29/12/16 et du 04/01 au 31/03/17	565	715	94	169
Du 01/05 au 15/10/16	605	765	99	179
DOME *****				
Du 01/04 au 30/04 et du 01/10/16 au 31/03/17	605	800	99	197
Du 01/05 au 30/06 et du 01/08 au 30/09/16	720	1035	157	314
Du 01/07 au 30/07/16				

Ces tarifs ne sont pas valables pendant la période du Nouvel An : 29/12/16-07/01/17

Nos prix comprennent : Le transport aérien Paris - Riga - Paris sur vols réguliers avec escale LOT (classe S) ou toute autre compagnie selon disponibilité, les taxes d'aéroport correspondantes (149 € au 02/12/15 - variables), l'hébergement 2 nuits avec petits déjeuners en hôtel de la catégorie choisie.

Nos prix ne comprennent pas : l'assurance assistance rapatriement et frais médicaux, annulation et bagages - voir page 137.

Vols directs Paris-Riga avec Air Baltic (classe V) : nous consulter svp.

Vols Lufthansa au départ de Paris ou province (Marseille, Toulouse, Nice et Lyon) : nous consulter svp.

HÔTELS TALLINN

Dominant le golfe de Finlande, Tallinn est considérée comme l'une des plus anciennes villes d'Europe. La vieille ville médiévale, construite autour de la colline fortifiée de Toompea, est classée depuis 1997 sur la liste du patrimoine mondial de l'UNESCO. Tallinn est une petite perle au bord de la mer Baltique avec ses petites ruelles, ses maisons aux couleurs pastel, et sa majestueuse place de l'hôtel de ville. Ville enchantée qui mérite d'être découverte que ce soit lors d'un séjour de découverte ou d'un week-end romantique.

HÔTEL DE CHARME BIEN SITUÉ



01 SANTA BARBARA ***

Situation : L'hôtel bénéficie d'une situation idéale pour passer un week-end avec accès à pied à la Vieille Ville de Tallinn, des sites touristiques et des centres commerciaux.

53 chambres spacieuses et récemment rénovées, disposent de grandes fenêtres et sont équipées d'un minibar, d'une télévision par câble ainsi que d'une salle de bains munie d'un sèche-cheveux et de chauffage au sol. Le WiFi est disponible

dans tout l'établissement et un ordinateur est mis à votre disposition à la réception.

A votre disposition : Restaurant, bar, parking, réception ouverte 24h/24, terrasse, ascenseur, coffre-fort, chambres insonorisées, chauffage, bagagerie, chambres anti-allergie disponibles, blanchisserie, nettoyage à sec, service de repassage, service de change, location de voitures, fax / photocopies.



HÔTEL MODERNE ET ACCUEILLANT AUX PORTES DE LA VIEILLE VILLE

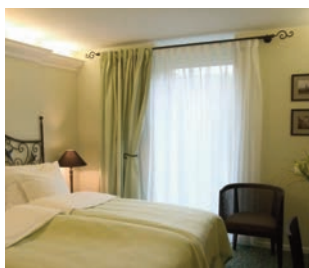

02 L'ERMITAGE *** sup.

Situation : A 5 minutes à pied de la Vieille Ville et la colline de Toompea. L'extérieur très contemporain du bâtiment tranche avec l'atmosphère intérieure, très cosy.

90 chambres confortables, décorées dans les tons pastel. Air climatisé, TV-sat, télé-

phone, minibar, accès Internet, salle de bains/WC et sèche-cheveux. Lit supplémentaire en chambre double possible.

A votre disposition : Restaurant à la carte, lobby bar, sauna, parking souterrain gratuit (sur réservation).

SITUATION EXCEPTIONNELLE ET TARIFS TRÈS ATTRACTIFS

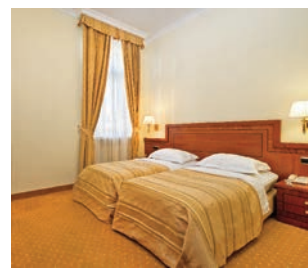

03 MY CITY ****

Situation : Dans l'une des rues piétonnes de la Vieille Ville, à deux pas de la place de l'Hôtel de Ville, beau bâtiment à la façade classique. Personnel très agréable et attentif.

68 chambres rénovées pendant l'hiver 2010-11, lumineuses et toutes climati-

sées. Dans chaque chambre : WiFi gratuit, minibar, TV-sat, téléphone, salle de bain/WC avec douche et sèche-cheveux.

A votre disposition : Restaurant My Café (salle assez petite), sauna et bain à remous, parking payant dans la cour.



Enceintes fortifiées de Tallinn

ÉLÉGANTE DEMEURE MÉDIÉVALE



04 THE MERCHANT'S HOUSE ****

Situation : Dans la Vieille Ville, à deux pas de la place centrale, l'hôtel occupe deux bâtiments typiques de l'époque médiévale (XIV-XV^e siècles) : couloirs étroits et tortueux, balcons et escaliers décorés, plafonds aux poutres de bois, fresques sur les murs et les plafonds.

37 chambres toutes différentes par leur taille et leur agencement intérieur. Salle de

bains avec sèche-cheveux, peignoir et pantoufles, chauffage au sol, TV-sat, coffre-fort, minibar, connexion Internet à haut débit. Lit supplémentaire en chambre double possible.

A votre disposition : Restaurant « Entre-côte » dans une belle salle voûtée, Ice bar&lounge, centre SPA avec massages, parking gardé.

SUPERBE HÔTEL DE CARACTÈRE, SERVICES HAUT DE GAMME

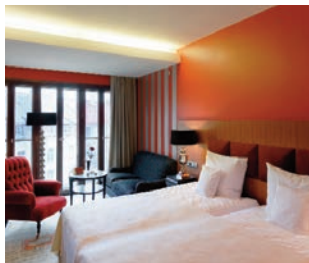

05 TELEGRAAF *****

Situation : En plein cœur de la Vieille Ville, dans la rue Vene, considérée comme le centre culturel et éducatif, équivalent du Quartier latin parisien. Bâtiment historique de 1878, membre des «Small Luxury Hotels of the world ».

86 chambres splendides et spacieuses, alliant le charme historique de Tallinn et un design moderne (TV-sat, minibar, coffre-fort, WiFi gratuit, air climatisé,

salle de bains luxueuse avec sèche-cheveux et nombreux accessoires). Lit supplémentaire en chambre double possible.

A votre disposition : Restaurant Tchaïkovski de spécialités russes, centre SPA Elemis (gratuit pour les clients de l'hôtel) avec sauna, massage et piscine intérieure (3x10m), lobby bar, terrasse l'été, parking souterrain.

À VOIR ABSOLUMENT À TALLINN

- L'enceinte de la Vieille Ville médiévale, ses fortifications de 2 km et ses 26 tours.
- Les églises de la Vieille Ville : la cathédrale orthodoxe Alexandre Nevski, l'église gothique St Olaf, l'église du Dôme...
- La Place centrale, ses terrasses, ses restaurants et son hôtel de Ville gothique (1322).
- Le monastère dominicain datant de 1246.
- Le palais de Kadriorg, construit sous Pierre le Grand, abrite aujourd'hui les collections de l'art étranger du musée national d'Art.

Pour le tarif des excursions privatives avec transport et guide francophone, voir page suivante.

NE PAS MANQUER

Chaque année en juillet ont lieu les journées médiévales de Tallinn. Artisans, artistes en costumes d'époque envahissent alors la Vieille Ville. Une ambiance unique !



TRANSFERTS PRIVÉS

Aéroport > hôtel (ou vice-versa) en voiture 1-2 personnes : **35 €/trajet**
Aéroport > hôtel (ou vice-versa) en minibus 3-6 personnes : **75 €/trajet**

GUIDE FRANCOPHONE PRIVATIF

La solution idéale pour découvrir la ville à votre rythme tout en profitant des commentaires éclairés d'un guide professionnel (entrées et déplacements éventuels à régler sur place).

Demi-journée (4h max.) : **194 €**
Journée entière (8h max.) : **319 €**

PRIX FORFAIT AVION + 2 NUITS

AVEC PETIT DÉJEUNER

FORFAIT 3 JOURS/2 NUITS DÉPART PARIS

Prix TTC en € par personne	FORFAIT		NUIT SUP.	
	DOUBLE	SINGLE	DOUBLE	SINGLE
SANTA BARBARA ****				
Du 08/01 au 31/03/17	495	565	41	74
Du 01/04 au 30/04 et du 01/10 au 29/12/16	509	579	46	82
Du 01/05 au 30/09/16	529	625	58	106
L'ERMITAGE ***sup.				
Du 01/04 au 30/04/16 et du 08/01 au 31/03/17	505	575	38	72
Du 01/10 au 29/12/16	509	515	41	77
Du 01/05 au 30/09/16	539	639	57	106
MY CITY ****				
Du 08/01 au 31/03/17	535	619	56	97
Du 01/04 au 29/12/16	575	699	75	137
MERCHANT'S HOUSE ****				
Du 11/01 au 31/03/17	565	675	70	126
Du 01/04 au 30/04 et du 01/10 au 29/12/16	589	705	83	141
Du 01/05 au 30/09/16	610	769	94	173
TELEGRAAF *****				
Du 01/04 au 30/04 et du 01/10/16 au 31/03/17	669	865	124	220
Du 01/05 au 30/09/16	715	955	146	266

Ces tarifs ne sont pas valables pendant la période du Nouvel An : 29/12/16-03/01/17

Nos prix comprennent : Le transport aérien Paris - Tallinn - Paris sur vols réguliers avec escale sur les compagnies LOT (classe S), LH (classe T) ou autre compagnie selon disponibilité, les taxes d'aéroport correspondantes (146 € au 07/12/15 - variables), l'hébergement 2 nuits avec petits déjeuners en hôtel de la catégorie choisie.

Nos prix ne comprennent pas : l'assurance assistance rapatriement et frais médicaux, annulation et bagages - voir page 137.

Vols SAS au départ de Nice et vols Lufthansa de province (Marseille, Toulouse, Nice et Lyon) : nous consulter svp.

VISITES ET EXCURSIONS À LA CARTE

VISITES PRIVATIVES (GUIDE FRANCOPHONE, ENTRÉES INCLUSES, TRANSPORT COMME MENTIONNÉ CI-DESSOUS)

LITUANIE

VIEILLE VILLE DE VILNIUS

Durée 3h. Visite à pied au départ de votre hôtel avec guide francophone. Sans entrée.

Promenade dans le cœur historique de la capitale lituanienne, classé au patrimoine mondial par l'Unesco : la tour Gediminas, la place de la Cathédrale, l'église gothique Sainte-Anne, et la célèbre ancienne Université datant du XVIe siècle. Découverte de la rue piétonne Pilies et de la Porte de l'Aurore, important lieu de pèlerinage.



CHÂTEAU DE TRAKAI

Durée 4h. Transferts, entrée et guide francophone inclus.

Situé à une trentaine de kilomètres de Vilnius, le château de Trakai, fondé en 1320 sur une presqu'île du lac Galvė, n'est autre qu'une splendide forteresse en briques rouges de 4 hectares. Du temps du Grand Duché de Lituanie, Trakai était la capitale du pays.



ESTONIE

VIEILLE VILLE DE TALLINN

Durée 3h. Visite à pied au départ de votre hôtel avec guide francophone. Sans entrée

Visite de l'une des plus belles capitales médiévales d'Europe surplombant la baie de Finlande. Découverte de la ville haute avec le Parlement, la cathédrale orthodoxe Alexandre Nevski et l'église Niguliste et la ville basse avec l'hôtel de ville médiéval, le monastère dominicain, ses ruelles et ses remparts.



PALAIS DE KADRIORG

Durée 2h. Transferts, entrée et guide francophone inclus.

Construit sur ordre du tsar Pierre le Grand en 1718, en l'honneur de sa femme Catherine Ière, la résidence d'été et le parc furent conçus par l'architecte italien Michetti. Aujourd'hui, le palais baroque de Kadriorg accueille les collections du Musée d'Art estonien contenant peintures, sculptures et 1600 objets d'art décoratif (meubles d'époque, porcelaine, etc.).



VISITES PRIVÉES EN FRANÇAIS

PRIX en € par personne	2-3 PERS.	4-5 PERS.	6-7 PERS.	8-9 PERS.
VISITE DE VILNIUS	65	32	21	19
CHÂTEAU DE TRAKAI	129	75	57	53
VISITE DE TALLINN	59	29	19	14
PALAIS DE KADRIORG	90	55	39	33

LETTONIE

VIEILLE VILLE DE RIGA ET QUARTIER ART NOUVEAU

Durée 3h. Visite à pied au départ de votre hôtel avec guide francophone. Sans entrée.

Découverte du quartier Art Nouveau et ses splendides façades datant de la fin du XIX-début du XXe siècle. Puis, continuation vers le cœur historique de Riga abritant entre autres l'Eglise St Pierre, le château de Riga (résidence de la présidente lettone), la Tour poudrière, la Grande et Petite Guildes et la Maison des Têtes Noires, la cathédrale du Dôme, le plus grand bâtiment religieux des Pays Baltes.



PALAIS DE RUNDALE

Durée 5h. Transferts, entrée et guide francophone inclus.

Cette petite ville s'enorgueillit de posséder le plus grand palais de style baroque letton (XVIIIe siècle), chef-d'œuvre de l'architecte italien Bartolomeo Rastrelli (auteur, entre autres, du Palais d'hiver à St Pétersbourg). Le palais était la propriété du duc de Courlande. Salles grandioses et jardin à la française.



JURMALA

Durée 3h. Transferts et guide francophone inclus. Sans entrée.

Station balnéaire la plus réputée de Lettonie, Jurmala est surnommée le « Saint-Tropez » de Lettonie. Lors de cette excursion vous découvrirez petits villages de pêcheurs et ravissantes villas dominant la mer Baltique. La ville regorge également d'un patrimoine culturel fascinant : plus de 414 bâtiments ont été inscrits sur la liste des plus beaux monuments architecturaux des Pays Baltes.



PARC NATIONAL DE GAUJA

Durée 6h. Transferts, entrée et guide francophone inclus.

Visite du parc national de Gauja, le plus important de Lettonie, d'une superficie de 900 km² et situé le long du fleuve Gauja. Découverte des ruines du château livonien de Sigulda. Puis, visite du château de Turaida datant du XIIIe siècle qui domine majestueusement la vallée de la Gauja et de son musée d'histoire.



VISITES PRIVÉES EN FRANÇAIS

PRIX en € par personne	2-3 PERS.	4-5 PERS.	6-7 PERS.	8-9 PERS.
VISITE DE RIGA	69	39	29	24
PALAIS DE RUNDALE	185	99	75	63
JURMALA	115	60	40	32
PARC NATIONAL DE GAUJA	185	99	75	63

CIRCUIT DÉPARTS GARANTIS

DÉCOUVERTE DES TROIS PAYS BALTES

8 JOURS / 7 NUITS

DÉPARTS GARANTIS À PARTIR DE 2 PARTICIPANTS

Jour 1 : PARIS - VILNIUS

Arrivée à Vilnius. Transfert à l'hôtel et installation. Dîner et nuit à l'hôtel.

Jour 2 : VILNIUS - TRAKAI - VILNIUS (60 km)

Petit-déjeuner. **Visite panoramique de Vilnius** : la tour de Gediminas, la splendide cathédrale, la Porte de l'Aurore, l'église St. Pierre et St. Paul, l'église Sainte Anne. **Visite intérieure de l'Université** fondée en 1579 par les jésuites. Déjeuner typique au restaurant. Puis, départ pour Trakai, ancienne capitale du pays. **Visite du château médiéval** de briques rouges, situé sur une presqu'île du beau lac Galvė. Retour à Vilnius. Dîner et nuit à l'hôtel.

Jour 3 : VILNIUS - STAULIAI - RUNDALĒ - RIGA (300 km)

Après le petit-déjeuner, départ pour la Lettonie via la Colline aux Croix, célèbre lieu de pèlerinage. Déjeuner au restaurant. Continuation vers Rundalė et **visite guidée du palais**, ancienne résidence d'été du duc de Courlande, construit en 1740 par l'architecte italien Rastrelli en style baroque d'inspiration italienne. Arrivée à Riga en fin d'après-midi et installation à l'hôtel. Dîner et nuit à l'hôtel.

Jour 4 : RIGA

Petit-déjeuner. **Visite panoramique de Riga** : l'église orthodoxe russe, l'Académie des Beaux-Arts, le monument de la Liberté. Halte au grand marché central de Riga, où l'on trouve légumes et fruits frais, miel, confitures maison, produits laitiers... Découverte des splendides bâtiments Art Nouveau des rues Elisabete et Alberta, la plus grande collection d'édifices Art Nouveau au monde. Déjeuner. L'après-midi, **visite guidée à pied de la Vieille Ville**. Découverte des bâtiments de la Grande et de la Petite Guildes, de l'église St Jean, du groupe de maisons dites des Trois Frères. **Visite intérieure de la cathédrale du Dôme**, fondée en 1211. Dîner et nuit à l'hôtel.

Jour 5 : RIGA - JURMALA - RIGA (50 km)

Petit déjeuner puis départ pour la **visite du musée ethnographique en plein air** avec maisons en bois, fermes, moulins, églises en bois et villages des pêcheurs, représentant la vie rurale en Lettonie aux XVI-XIXe siècles. Déjeuner typique au restaurant puis **excursion à Jurmala**, station balnéaire la plus réputée de Lettonie. Jurmala est composée d'une série de petits villages de pêcheurs dominant la mer Baltique et sa longue plage de sable blanc. Retour à Riga. Dîner et nuit à l'hôtel.

Jour 6 : RIGA - SIGULDA - PARNU - TALLINN (300 km)

Petit-déjeuner. Départ vers le **parc national de Gauja**, situé à 50 km de Riga dans une vallée pittoresque. **Visite du château de Turaida** datant de 1214 qui offre un superbe panorama sur la vallée de la Gauja. Déjeuner au restaurant. Puis, départ pour Tallinn via Pärnu, station balnéaire au bord de la mer Baltique. Tour d'orientation de cette ancienne ville thermale. Continuation pour Tallinn. Dîner et nuit à l'hôtel.

Jour 7 : TALLINN

Petit-déjeuner. **Début de la visite de Tallinn** par la découverte du quartier de Pirita, des ruines du couvent St Brigitte. **Visite du palais baroque de Kadriorg**, construit par le tsar russe Pierre le Grand en 1718, en l'honneur de sa femme Catherine Ière. Aujourd'hui, le palais accueille les collections du Musée d'Art estonien. Déjeuner typique en ville. L'après-midi, **visite à pied de la vieille ville de Tallinn**, site UNESCO. Découverte de la Ville Haute avec le Château de Toompea, la cathédrale orthodoxe Alexandre Nevski, et l'église luthérienne du Dôme (1233). Puis, promenade dans la Ville Basse avec son Hôtel de ville médiéval. Dîner d'adieux dans un restaurant médiéval. Retour à l'hôtel pour la nuit.

Jour 8 : TALLINN - PARIS

Petit-déjeuner. Transfert à l'aéroport et départ pour la France.



Château de Trakai (Lituanie)

LES + AMSLAV

- Le confort d'une découverte optimum grâce à nos groupes de 25 pers. maximum
- Le logement en hôtels 4* situés en centre ville
- Les 3 déjeuners typiques dans chaque capitale et le dîner d'adieux dans un restaurant médiéval à Tallinn



RIX TTC par personne	DOUBLE	SINGLE
DU 17 AU 24 JUIN	1 435€	1 815 €
DU 15 AU 22 JUILLET	1 435€	1 815 €
DU 05 AU 12 AOÛT	1 435€	1 815 €
DU 26 AOÛT AU 02 SEPTEMBRE	1 435€	1 815 €
DU 16 AU 23 SEPTEMBRE	1 435€	1 815 €

Nos prix comprennent : le transport aérien Paris - Vilnius/Tallinn - Paris sur vols réguliers avec escale, les taxes d'aéroport correspondantes (130 € au 04/12/15 - variables), l'hébergement 7 nuits avec petits déjeuners en hôtels 4* normes locales en centre ville, la pension complète du dîner du jour 1 au petit déjeuner du jour 8 (repas 3 plats, eau en carafe, café/thé inclus à chaque repas) y compris 3 déjeuners typiques et un dîner d'adieux dans un restaurant médiéval à Tallinn, les visites décrites au programme avec entrées incluses, les services d'un guide accompagnateur francophone pendant tout le circuit, le transport en autocar/minibus climatisé.

Nos prix ne comprennent pas : les dépenses personnelles, les pourboires éventuels, l'assurance assistance rapatriement et frais médicaux, annulation et bagages - voir page 137.

Vous pouvez aussi prolonger votre voyage par une extension à la carte à St Pétersbourg : nous consulter svp.



CIRCUIT EN LIBERTÉ COMBINÉ HELSINKI/TALLINN

5 JOURS / 4 NUITS

Jour 1 : PARIS - HELSINKI

Envol à destination d'Helsinki, à l'arrivée accueil à l'aéroport et transfert à l'hôtel. Dîner libre. Nuit à l'hôtel à Helsinki.

Jour 2 : HELSINKI

Petit déjeuner. Découverte libre d'Helsinki, la capitale finlandaise, ville de la Baltique. Entourée par la mer, c'est une cité particulièrement agréable, qui vous propose un gracieux mélange d'influences scandinaves et russes, visible à travers l'architecture de ses monuments. Déjeuner et dîner libres. Nuit à l'hôtel d'Helsinki.

Jour 3 : HELSINKI - TALLINN

Petit déjeuner. Embarquement sur le ferry vers Tallinn. (2h30 de route). Arrivée à Tallinn. Découverte libre de la capitale estonienne, située face au golfe de Finlande. Officiellement fondée en 1219 et aujourd'hui l'une des villes médiévales les mieux préservées au monde. Il y a peu d'endroits où l'esprit des 14e et 15e siècles survit dans l'ensemble des murs, de tourelles et de rues pavées sinueuses. Déjeuner et dîner libres. Nuit à l'hôtel de Tallinn.

Jour 4 : TALLINN

Petit déjeuner. Journée libre à Tallinn. Déjeuner et dîner libres. Nuit à l'hôtel de Tallinn.

Jour 5 : TALLINN - PARIS

Petit déjeuner. Transfert à l'aéroport et envol à destination de la France.

LES + AMSLAV

- Traversée du Golfe de Finlande en ferry
- Choix entre deux catégories d'hôtels en fonction de votre budget



Prix TTC en € par personne 01/04 – 31/10/16

En chambre double hôtels 3*	879 €
Supplément single hôtels 3*	162 €
En chambre double hôtels 4*	1 159 €
Supplément single hôtels 4*	475 €

Nos prix comprennent : le transport aérien Paris / Helsinki et Tallinn / Paris sur vols réguliers Finnair (classe O), les taxes d'aéroport correspondantes (140 € au 08/12/15 – variables), les transferts aéroport-hôtel-aéroport, l'hébergement 4 nuits en hôtels 3* ou 4* (selon la catégorie choisie) avec petits déjeuners, les billets pour le ferry Helsinki - Tallinn (Star Class) et l'assistance de notre représentant sur place.

Nos prix ne comprennent pas : les déjeuners et les dîners, les excursions et les visites, les dépenses personnelles, les pourboires éventuels et l'assurance assistance rapatriement et frais médicaux, annulation et bagages - voir page 137.

Départs de province : Marseille, Lyon, Nice, Toulouse, Strasbourg : nous consulter.

Vous pouvez aussi prolonger votre voyage par une extension à Riga ou Saint-Petersbourg : nous consulter svp.

AUTOTOURS

FORMULE AVION + HÔTELS AVEC PETIT DÉJEUNER

LES ITINÉRAIRES DÉCRITS CI-DESSOUS NE SONT QUE DES SUGGESTIONS ET NE COMPRENNENT AUCUNE VISITE. ILS PEUVENT ÊTRE ADAPTÉS SELON VOS SOUHAITS ET VOTRE BUDGET.

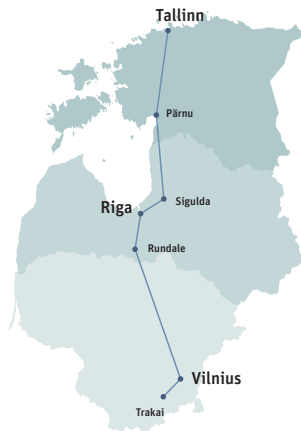

LES TROIS CAPITALES BALTES

- J1** : FRANCE - TALLINN
- J2** : TALLINN
- J3** : TALLINN - PÄRNU - SIGULDA - RIGA (380 km)
- J4** : RIGA
- J5** : RIGA - RUNDALÉ - VILNIUS (350 km)
- J6** : VILNIUS
- J7** : VILNIUS - TRAKAI - VILNIUS (70 km)
- J8** : VILNIUS - FRANCE
- Total** : 800 km.



Palais de Rundale (Lettonie)

Visites conseillées pendant votre voyage

- Tallinn et l'harmonieux ensemble de sa vieille ville médiévale (j2)
- La station balnéaire de Pärnu, sa plage, son centre historique (j3)
- Riga, son quartier Art Nouveau, sa Vieille Ville (j4)
- Le palais de Rundale, chef d'œuvre baroque du XVIII^e siècle (j5)
- Les églises et rues pavées de la Vieille Ville de Vilnius (j6)
- Le château de Trakai, ancienne capitale du grand-duché de Lituanie (j7)

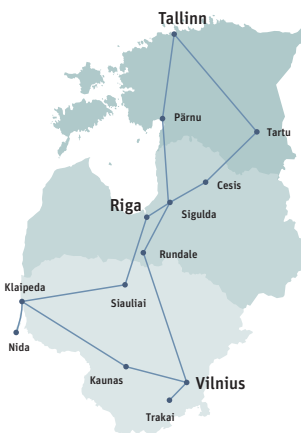

GRAND TOUR DES PAYS BALTES

- J1** : FRANCE - RIGA
- J2** : RIGA
- J3** : RIGA - SIAULIAI - KLAIPEDA (300 km)
- J4** : PRESQU'ÎLE DE COURLANDE (80 km)
- J5** : KLAIPEDA - KAUNAS - VILNIUS (350 km)
- J6** : VILNIUS - TRAKAI - VILNIUS (70 km)
- J7** : VILNIUS - RUNDALÉ - SIGULDA (350 km)
- J8** : SIGULDA - PÄRNU - TALLINN (300 km)
- J9** : TALLINN
- J10** : TALLINN - LAHEMAA - TARTU (250 km)
- J11** : TARTU - CESIS - RIGA (200 km)
- J12** : RIGA - FRANCE
- Total** : 1900 km



Maison des Têtes noires à Riga

Visites conseillées pendant votre voyage

- Jurmala (20 km de Riga), station balnéaire réputée aux superbes villas (j2)
- La Colline aux Croix de Sialiai, lieu de pèlerinage atypique (j3)
- La presqu'île de Courlande, ses plages de sable fin et ses petits villages de pêcheurs (j4)
- Kaunas, 2^e ville de Lituanie et ancienne capitale dans l'entre 2 guerres (j5)
- Le parc National de la Gauja, ses châteaux et grottes légendaires (j8)
- Tartu, cité universitaire au centre historique agréable (j10)
- Cesis, ancienne ville hanséatique et son château du XIII^e siècle (j11)

Nos prix comprennent : Le transport aérien Paris – Tallinn/Vilnius – Paris ou et Paris – Riga - Paris sur vols réguliers avec escale, les taxes d'aéroport correspondantes (149 € au 28/11/15 – variables), l'hébergement avec petits déjeuners en hôtels 3* avec petits déjeuners.

Nos prix ne comprennent pas : la location de voiture (voir ci-dessous), l'assurance assistance rapatriement et frais médicaux, annulation et bagages – voir modalités page 137.

Supplément hébergement en hôtels 4* :

Autotour 8 jours : + 117 €/personne en chambre double, + 55 € en chambre single
Autotour 12 jours : + 199 €/personne en chambre double, + 75 € en chambre single

Vous pouvez prolonger votre séjour par quelques nuits à Vilnius, Riga, Tallinn. Pour les prix des hôtels, voir respectivement pages 53, 55, 57.

NOS TARIFS

Prix TTC en € par personne	01/04 – 30/04/16 01/10 – 31/10/16	01/05 – 30/09/16
LES TROIS CAPITALES BALTES		
En chambre double hôtels 3*	679 €	805 €
Supplément single hôtels 3* (voiture à partager)	215 €	276 €
GRAND TOUR DES PAYS BALTES		
En chambre double hôtels 3*	819 €	959 €
Supplément single hôtels 3* (voiture à partager)	309 €	379 €

LOCATION DE VOITURE

(TARIFS LETTONIE. PRISE EN CHARGE ET DÉPÔT DU VÉHICULE À L'AÉROPORT DE RIGA)

TYPE DE VOITURE	CAT.	PRIX FORFAITAIRE 8 JOURS	PRIX FORFAITAIRE 12 JOURS	JOURNÉE SUPP. À PARTIR DE 9 JOURS
VW POLO 1.2 [AC]	A	300	451	38
TOYOTA YARIS 1.3 T3 [AC]	B	356	534	44
TOYOTA AURIS 1.6 T3 [AC]	C	367	551	46

Ces tarifs ne sont pas valables du 01/05 au 31/08/2016 : majoration de 45%

Pour l'autotour 8 jours de Tallinn à Vilnius, un supplément est à prévoir si le lieu de prise de la voiture et de retour sont différents.

LES PAYS BALTES EN LIBERTÉ

VILNIUS/RIGA/TALLINN 8 jours/7 nuits

Prix à partir de



799€
TTC

(base 2 personnes)

Nos prix comprennent : le transport aérien Paris – Vilnius et Tallinn – Paris sur vols réguliers avec escale, les taxes d'aéroport correspondantes (136 € au 26/11/15 – variables), l'hébergement 7 nuits en chambre double avec petits déjeuners en hôtels 3* (2 nuits à Vilnius, 3 nuits à Riga et 2 nuits à Tallinn), les trajets Vilnius/Riga et Riga/Tallinn en autocar de ligne EuroLines.

Notre prix ne comprend pas : l'assurance assistance rapatriement et frais médicaux annulation et bagages – voir page 137.

LES BALKANS

Comme l'a si bien décrit François Maspero après 5 ans de périples dans les Balkans : « nous sommes ici au cœur de l'Europe... Il faut des heures, des jours avant de comprendre. Il faut marcher, écouter, s'imprégner...

Les paysages et les pierres parlent. Le regard des voyageurs suit les traces de l'Histoire : anciens empires, nationalismes, sociétés communistes.... ». Il est vrais que ces pays chaleureux et authentiques, situés loin de la foule et des sentiers touristiques battus, ont de quoi séduire les voyageurs...

FORMALITÉS

Carte nationale d'identité ou passeport pour les ressortissants de l'UE.
Autres nationalités : consulter le Consulat du pays en question.

ADRESSES UTILES

Consulat d'Albanie
57 avenue Marceau, 75116 Paris
Tél : 01 47 23 31 00
contact@amb-albanie.fr

Consulat de Bulgarie
1, avenue Rapp
75007 Paris
Tél : 01 45 51 03 30
http://www.amb-bulgarie.fr

Consulat de Croatie
7 Square Thiers, 75116 Paris
Tél : 01 53 70 02 80
http://fr.mvep.hr/fr

Consulat du Monténégro
216 boulevard St Germain, 75007 Paris
Tél : 01 53 63 80 30
france@mfa.gov.me

Consulat de Serbie
5 rue Léonard de Vinci, 75016 Paris
Tél : 01 40 72 24 24
konzularno.pariz@mfa.rs

Consulat de Slovénie
28, rue Bois le Vent, 75116 Paris
Tél : 01 44 96 50 71
vpa@gov.si

Pas d'offices de tourisme en France pour les Balkans.

Portails touristiques :

Albanie : www.albania.al
Bulgarie : http://bulgariatravel.org/fr/Site_officiel_du_tourisme
Croatie : <http://croatia.hr/fr-FR>
Monténégro : www.montenegro.travel
Serbie www.serbia.travel
Slovénie www.slovenia.info



ALBANIE



MONTÉNÉGRLO



BULGARIE



CROATIE



SERBIE



SLOVÉNIE

HÔTELS DUBROVNIK

Dubrovnik, ville classée sur la liste du patrimoine mondial de l'UNESCO, est la ville la plus connue du littoral croate. Chapelles, églises, couvents, palais et places publiques, tous construits dans la même pierre de taille, s'y côtoient harmonieusement. Ses nombreuses ruelles escarpées, ses escaliers et ses innombrables passages, que l'on peut admirer du haut des remparts, font de Dubrovnik un véritable décor de théâtre. Les eaux translucides de la mer bordant les remparts majestueux de la « perle de l'adriatique » sont un vrai régal pour la baignade.

HÔTEL MODERNE ET FONCTIONNEL

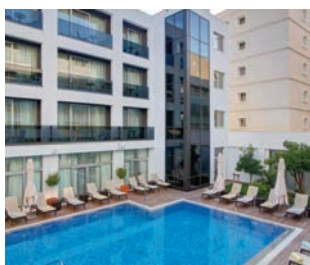

HÔTEL LERO ***

Situation : À 20 minutes à pied de la Vieille Ville de Dubrovnik, la partie la plus intéressante et la plus attirante de la ville. La magnifique plage de Miramare vous attend à 600 mètres de l'hôtel.

155 chambres confortables, offrant la plupart une vue sur la mer. Toutes les chambres sont climatisées et équipées d'une grande salle de bain, sèche-cheveux, télévision et minibar. Vous aurez

également l'accès à l'internet haut débit grâce à la WIFI gratuit.

À votre disposition : Restaurant avec terrasse, proposant les plats dalmates et internationaux, apéritif bar, taverne, salon de coiffure, salle de réunion, parking.

EXCELLENT HÔTEL

AVEC UNE VUE SPECTACULAIRE SUR LA MER ADRIATIQUE

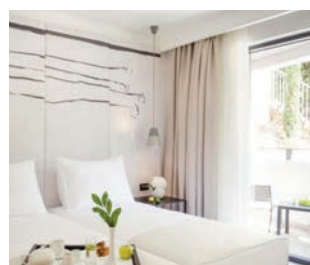
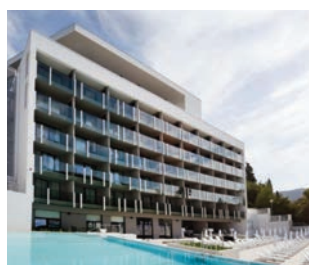

KOMPAS****

Situation : Entièrement rénové en 2015, ce bel établissement est situé à proximité d'une plage de galets et de la promenade populaire dans la baie de Lapad, à seulement 15 minutes en bus de la Vieille Ville de Dubrovnik.

173 chambres sont toutes spacieuses et décorées dans un style moderne. Elles comprennent un minibar, un coffre-fort, et une télévision par satellite à écran plat. Chaque salle de bains privative est pour

vue d'une baignoire et d'articles de toilette gratuits.

À votre disposition : Deux bars et un restaurant où vous pourrez déguster de copieux buffets. Bar Luna, installé à côté de la ravissante piscine extérieure. Entièrement équipé, le spa et centre de bien-être propose une belle piscine intérieure, du matériel de sport, ainsi que divers soins du corps et du visage.

PETIT COIN DE PARADIS SUR L'ADRIATIQUE

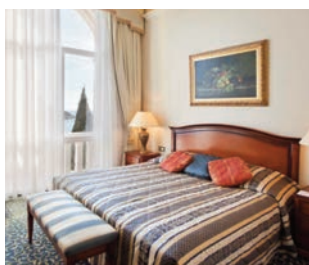

GRAND VILLA ARGENTINA *****

Situation : Situé à seulement 5 minutes à pied de la Vieille Ville de Dubrovnik, le Grand Villa Argentina donne directement accès à la splendide mer Adriatique. À la fois traditionnel et contemporain, l'établissement se compose d'une villa historique et d'un bâtiment moderne entourés de jardins méditerranéens.

131 chambres luxueuses, décorées dans un style classique, elles sont toutes climatisées et comportent un minibar, télévision

à écran plat, coffre-fort, salle de bain privée avec les articles de toilettes de luxe.

À votre disposition : La plage de sable privée et la piscine en bord de mer, avec transats et chaises longues. Les bars et restaurants de l'établissement servent une délicieuse cuisine croate et internationale. L'hôtel dispose également d'un spa, avec une piscine intérieure et une salle de musculation.

PRIX FORFAIT AVION + 2 NUITS AVEC PETIT DÉJEUNER

Prix TTC en € par personne	FORFAIT		NUIT SUP.	
	DOUBLE	SINGLE	DOUBLE	SINGLE
LERA ***				
Du 15/11 au 28/12/16 et du 03/01 au 31/03/17	385	419	39	57
Du 01/04 au 24/04 et du 25/10 au 14/11/16	415	479	45	76
Du 25/04 au 31/05 et du 10/10 au 24/10/16	455	549	63	112
Du 01/06 au 04/07/16 et du 19/09 au 09/10/16	559	676	79	137
Du 05/07 au 18/09/16	575	709	86	154
KOMPAS ****				
Du 16/11 au 27/12 et du 03/01 au 31/03/17	409	489	52	93
Du 01/04 au 30/04 et du 16/10 au 15/11/16	469	577	72	126
Du 01/05 au 07/07 et du 01/10 au 15/10/16	529	689	99	181
Du 08/07 au 30/09/16	665	879	131	239
GRAND VILLA ARGENTINA*****				
Du 01/11 au 27/12 et du 03/01 au 31/03/17	445	549	69	122
Du 01/04 au 12/05 et du 16/10 au 31/10/16	519	651	97	163
Du 13/05 au 30/06 et du 01/10 au 15/10/16	579	766	129	219
Du 01/07 au 30/09/16	709	921	153	259

Ces tarifs ne sont pas valables pendant la période du Nouvel An du 27/12/16 au 03/01/17

Nos prix comprennent : Le transport aérien Paris - Dubrovnik - Paris sur vols réguliers directs Croatia Airlines (classe V), ou une autre compagnie selon la disponibilité - séjour minimum 2 nuits, les taxes d'aéroport correspondantes (145 € au 22/12/15 - variables), l'hébergement 2 nuits avec petits déjeuners en hôtel de la catégorie choisie.

Nos prix ne comprennent pas : L'assurance assistance rapatriement et frais médicaux, annulation et bagages - voir page 137.

HÔTELS LJUBLJANA

Venez passer un moment inoubliable à Ljubljana, la capitale de la Slovénie. L'histoire de cette petite ville est très ancienne et remonte à l'Antiquité : selon la légende, elle fut fondée par Jason et les argonautes, à l'endroit où ils vainquirent le dragon. Au fil des siècles, c'est devenue une ville gracieuse, aux dimensions humaines, où se combinent à merveille les architectures baroques et Art Nouveau, typiques pour l'Europe Centrale. Vous serez surpris par sa modernité et son ambiance magique et festive.



PRIX FORFAIT AVION + 2 NUITS AVEC PETIT DÉJEUNER

Prix TTC en € par personne

	FORFAIT		NUIT SUP.	
	DOUBLE	SINGLE	DOUBLE	SINGLE
CENTRAL ****+				
Du 01/11/16 au 31/03/17	465	559	52	98
Du 01/07 au 31/08 et du 01/10 au 31/10/16	545	639	55	102
Du 01/04 au 30/06 et du 01/09 au 30/09/16	555	645	58	106
LEV ****				
Du 01/04 au 30/04, du 01/07 au 31/08 et du 01/10/16 au 31/03/17	469	535	59	93
Du 01/05 au 30/06 et du 01/09 au 30/09/16	559	659	88	117
BEST WESTERN SLON ****				
Du 24/10/16 au 31/03/17	499	555	69	98
Du 01/04 au 01/05 et du 01/07 au 28/08/16	579	635	73	105
Du 02/05 au 30/06 et du 29/08 au 23/10/16	595	689	86	132

Ces tarifs ne sont pas valables pendant la période du Nouvel An du 27/12/16 au 03/01/17

Nos prix comprennent : Le transport aérien Paris – Ljubljana – Paris sur vols réguliers directs Air France (classe E), ou une autre compagnie selon la disponibilité – séjour minimum 2 nuits, les taxes d'aéroport correspondantes (53 € au 22/12/15 – variables), l'hébergement 2 nuits avec petits déjeuners en hôtel de la catégorie choisie.

Nos prix ne comprennent pas : L'assurance assistance rapatriement et frais médicaux, annulation et bagages – voir page 137.

HÔTELS BELGRADE

A seulement deux heures de vol de Paris, Belgrade est une ville fascinante et attachante. Son histoire tumultueuse a commencé il y a sept mille ans. Au confluent du Danube et de la Sava, à la croisée des chemins entre l'Occident et l'Orient, elle a été à la fois romaine, byzantine, austro-hongroise, turque et serbe. Capitale vivante et dynamique, Belgrade offre à ses visiteurs un accueil chaleureux, un patrimoine inestimable et une vie nocturne trépidante évoquant les films d'un des plus fameux enfants du pays, Emir Kusturica.



PRIX FORFAIT AVION + 2 NUITS AVEC PETIT DÉJEUNER

Prix TTC en € par personne

	FORFAIT		NUIT SUP.	
	DOUBLE	SINGLE	DOUBLE	SINGLE
ARGO ***				
Du 01/04 au 30/06 et du 01/09/16 au 31/03/17	459	515	57	86
Du 01/07 au 31/08/16	599	659	59	89
ARMONIA ***+				
Du 01/04 au 30/06 et du 01/09/16 au 31/03/17	535	579	60	83
Du 01/07 au 31/08/16	675	719	61	86
LIFE DESIGN HOTEL ****				
Du 01/04 au 30/06 et du 01/09/16 au 31/03/17	545	629	66	107
Du 01/07 au 31/08/16	685	769	69	111

Ces tarifs ne sont pas valables pendant la période du Nouvel An du 27/12/16 au 03/01/17

Nos prix comprennent : Le transport aérien Paris – Belgrade – Paris sur vols réguliers directs Air Serbia (classe L), ou une autre compagnie selon la disponibilité – séjour minimum 2 nuits, les taxes d'aéroport correspondantes (120 € au 22/12/15 – variables), l'hébergement 2 nuits avec petits déjeuners en hôtel de la catégorie choisie.

Nos prix ne comprennent pas : L'assurance assistance rapatriement et frais médicaux, annulation et bagages – voir page 137.

AUTOTOURS ALBANIE

FORMULE AVION + HÔTELS AVEC PETIT DÉJEUNER + LOCATION DE VOITURE

DÉCOUVERTE DE L'ALBANIE

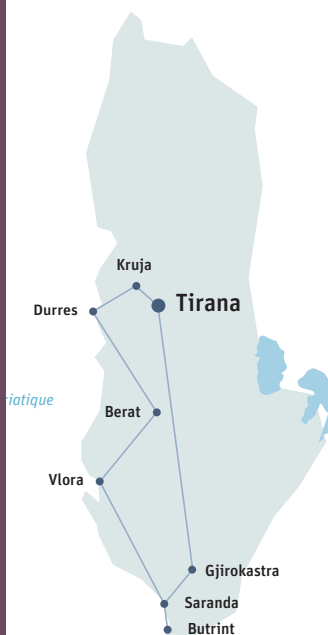

- J1** : PARIS - TIRANA
- J2** : TIRANA - KRUIJA - DURRES (90 km)
- J3** : DURRES - BERAT (100 km)
- J4** : BERAT - APOLLONIA - VLORA (110 km)
- J5** : VLORA - RIVIERA - SARANDA (140 km)
- J6** : SARANDA - BUTRINT - GJIROKASTER (115 km)
- J7** : GJIROKASTER - TIRANA (230 km)
- J8** : TIRANA - PARIS
- Total** : **785 km**



Monastère Berat

Visites conseillées pendant votre voyage

- Le château-musée Skanderbeg à Kruja (jour 2)
- La ville de Berat, classée au Patrimoine mondial de l'Unesco (jour 3)
- Le monument et le musée de l'indépendance Albanaise à Vlora (jour 4)
- La forteresse construite par Ali Pacha à Riviera (jour 5)
- Diner au château sur les hauteurs à Saranda (jour 5)
- Sur la route entre Saranda et Gjirokastra arrêtez-vous à Syri i Kalter (l'œil bleu) pour admirer la nature splendide (jour 6)
- Les marchés de la ville Tirana (jour 7)

PRIX TTC par personne	BASE 8-9 PERS	BASE 6-7 PERS	BASE 4-5 PERS	BASE 2-3 PERS	SUP SINGLE
AVRIL - MAI - OCTOBRE	849 €	909 €	979 €	1 019 €	175 €
JUIN - SEPTEMBRE	859 €	939 €	999 €	1 079 €	195 €
JUILLET - AOUT	879 €	959 €	1 019 €	1 119 €	219 €

Nos prix comprennent : Le transport aérien Paris / Tirana / Paris sur vols réguliers avec escale sur la compagnie Austrian (classe S) ou autre compagnie selon la disponibilité, les taxes d'aéroport correspondantes (203 € au 04/01/16 - variables), l'hébergement en hôtels 3* et 4* selon les villes, les petits déjeuners, la location de voiture, le kit de voyage et le téléphone portable remis sur place, un calepin et un stylo remis sur place pour noter vos souvenirs, un briefing sur le pays et ses coutumes.

Nos prix ne comprennent pas : les repas, les visites et entrées, l'assurance assistance rapatriement et frais médicaux, annulation et bagages - voir page 137.

MONTÉNÉGRO

FORMULE AVION + HÔTELS AVEC PETIT DÉJEUNER



BEAUTÉS CACHÉES DU MONTÉNÉGRO

- J1** : PARIS - PODGORICA (ou TIVAT) - BOUCHES de KOTOR (80 km)
- J2** : BOUCHES de KOTOR (50 km)
- J3** : BOUCHES de KOTOR - LOVCEN - CETINJE - KOLASIN (130 km)
- J4** : KOLASIN - ZABLJAK - KOLASIN (170 km)
- J5** : KOLASIN - OSTROG - REGION DE BUDVA (200 km)
- J6** : REGION de BUDVA - LAC DE SKADAR - REGION de BUDVA (80 km)
- J7** : BUDVA et le LITTORAL (60 km)
- J8** : BUDVA - PODGORICA (ou TIVAT) - PARIS (50 km)
- Total** : **820 km**



Monastère Berat

Visites conseillées pendant votre voyage

- Le village baroque de Perast et la ville fortifiée de Kotor (j2)
- La route Serpentine reliant Kotor à Cetinje, ancienne capitale royale (j3)
- Le massif de Lovcen culminant à 1637m et son splendide panorama (j3)
- La végétation luxuriante du lac de Biogradska Gora (j4)
- Les eaux émeraude du canyon de la Tara (j4)
- Le monastère orthodoxe troglodyte d'Ostrog (j5)
- Le lac de Skadar (j6)
- La vieille ville de Budva, entourée de remparts (j7)

Prix TTC en € par personne	13/04-31/05/16 01/10-31/10/16	01/06-30/06/16 01/09-30/09/16	01/07-31/08/16
En chambre double hôtels 3*	689 €	719 €	829 €
Supplément single hôtels 3* (voiture à partager)	185 €	225 €	245 €

Nos prix comprennent : le transport aérien Paris-Podgorica (ou Tivat)-Paris sur vols réguliers directs Monténégro airlines (départs les mardis et jeudis), les taxes d'aéroport correspondantes (186 € au 04/12/15, variables), l'hébergement 7 nuits en hôtels 3* en chambre double avec petit déjeuner, la taxe de séjour.

Notre prix ne comprend pas : la location de voiture, les repas, les visites et entrées, l'assurance assistance rapatriement et frais médicaux, annulation et bagages - voir page 137.

Supplément hébergement en hôtels 4* : nous consulter svp.

DÉPARTS LES MARDIS ET JEUDIS

LOCATION DE VOITURE

TYPE DE VOITURE	CAT.	PRIX FORFAITAIRE 8 JOURS	JOURNÉE SUPPLÉMENTAIRE
CHEVROLET AVEO 1.2 [AC]	B	381	48
OPEL CORSA 1.4	C	429	54

Ces prix ne sont pas valables du 01/06 au 14/06 et du 24/08 au 30/09/16: majoration de 10%. Du 15/06 au 23/08/16: majoration de 40%

CROATIE

FORMULE AVION + HÔTELS AVEC PETIT DÉJEUNER

LA CROATIE DU NORD AU SUD

- J1** : PARIS - ZAGREB
J2 : ZAGREB – RIJEKA – POREČ – ROVINJ – MOTOVUN (330 km)
J3 : MOTOVUN – RIJEKA – PLITVICE (200 km)
J4 : PLITVICE – ZADAR (110 km)
J5 : ZADAR – ŠIBENIK – KRKA – TROGIR (150 km)
J6 : TROGIR – SPLIT – DUBROVNIK (260 km)
J7 : DUBROVNIK
J8 : DUBROVNIK - PARIS
Total : 1 050 km



Monastère Berat

Visites conseillées pendant votre voyage

- Porec, avec sa Vieille Ville blottie sur une presqu'île et comptant plus de 2000 ans d'histoire (j2)
- Le Parc National des lacs de Plitvice, inscrit au Patrimoine Mondial de l'Unesco et composé de 16 lacs reliés par des chutes d'eau (j3)
- Zadar, avec son magnifique centre ville, ses petites ruelles, jolies églises et ruines archéologiques (j4)
- Le parc national de Krka et ses fameuses chutes d'eau, avec une faune et une flore riche et variée (j5)
- Sibenik, célèbre pour sa cathédrale Saint-Jacques, inscrite au Patrimoine Mondial de l'Unesco (j5)
- Trogir, « petite Venise » adriatique, dont la Vieille Ville se trouve sur la petite île de Ciova, reliée au continent par un pont de pierre (j6)
- Dubrovnik, entourée de remparts moyenâgeux, avec ses palais Renaissance, sa romantique Vieille Ville, ses monuments et églises en pierre blanche... (j7)

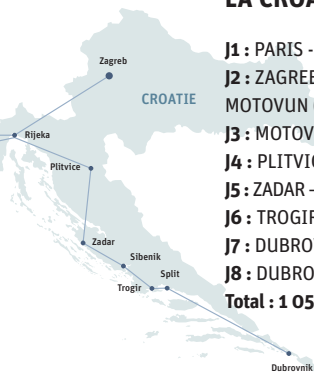

Prix TTC en € par personne

01/04 - 30/04/16	01/05 - 31/05/16 01/10 - 31/10/16	01/06 - 30/06/16 01/09 - 31/09/16	01/07 - 31/08/16
------------------	--------------------------------------	--------------------------------------	------------------

En chambre double hôtels 3*	765 €	869 €	985 €	1 025 €
Supplément single hôtels 3* (voiture à partager)	229 €	269 €	289 €	319 €

Nos prix comprennent : le transport aérien Paris / Zagreb – Dubrovnik / Paris sur vols réguliers directs Croatia Airlines (classe W), les taxes d'aéroport correspondantes (145 € au 13/01/16 – variables), l'hébergement 7 nuits en hôtels 3* en chambre double avec petit déjeuner, la taxe touristique.

Notre prix ne comprend pas : la location de voiture (voir ci-dessous), les repas, les visites et entrées, l'assurance assistance rapatriement et frais médicaux, annulation et bagages – voir page 133.

Supplément hébergement en hôtels 4* : nous consulter svp.

Vous pouvez prolonger votre séjour par quelques nuits à Dubrovnik soit au début, soit à la fin de votre voyage. Pour les prix des hôtels, voir la page 64.

LOCATION DE VOITURE

TYPE DE VOITURE	CAT.	PRIX FORFAITAIRE 8 JOURS	JOURNÉE SUPPLÉMENTAIRE
VW UP! [AC]	A	237	30
VW POLO [AC]	B	244	31
OPEL ASTRA 1.6 [AC]	C	298	38

Ces tarifs ne sont pas valables du 01/07 au 14/09/16: majoration de 15%.

SLOVÉNIE

FORMULE AVION + HÔTELS AVEC PETIT DÉJEUNER

LE MEILLEUR DE LA SLOVÉNIE

- J1** : PARIS - LJUBLJANA
J2 : LJUBLJANA - MARIBOR - PTUJ - LJUBLJANA (280 km)
J3 : LJUBLJANA - POSTOJNA - LITTORAL (140 km)
J4 : LITTORAL - LIPICA - LITTORAL (80 km)
J5 : LITTORAL - NOVA GORICA - KOBARID - BOVEC (160 km)
J6 : BOVEC - KRANJSKA GORA - BLEED (90 km)
J7 : BLEED - BOHINJ - BLEED (40 km)
J8 : BLEED - LJUBLJANA - PARIS (35 km)
Total : 825 km.

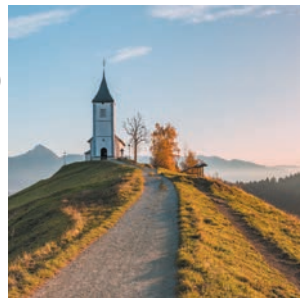

Church

Visites conseillées pendant votre voyage

- Ljubljana, ville pittoresque entre baroque et Art Nouveau (j1)
- La ville fortifiée de Ptuj, fondée au Xe siècle (j2)
- La grotte de Postojna et le château de Predjama (j3)
- Le haras de Lipica, où sont élevés les célèbres chevaux lipizzans (j4)
- La petite ville littorale de Piran et son architecture vénitienne (j4)
- Triglav, l'unique parc national du pays aux paysages somptueux (j6)
- Le paysage enchanteur du lac de Bled, son îlot et son château (j7)
- Le lac de Bohinj et la cascade Savica (j7)

Prix TTC par personne

01/04 - 30/06/16 01/09 - 31/10/16	01/07 - 31/08/16
--------------------------------------	------------------

En chambre double hôtels 3*	699 €	719 €
Supplément single hôtels 3* (voiture à partager)	191 €	220 €

Nos prix comprennent : le transport aérien Paris / Ljubljana / Paris sur vols réguliers directs Air France (classe N), les taxes d'aéroport correspondantes (134 € au 27/11/14 – variables), l'hébergement 7 nuits en hôtels 3* en chambre double avec petit déjeuner, la taxe touristique.

Nos prix ne comprennent pas : la location de voiture (voir ci-dessous), les repas, les visites et entrées, l'assurance assistance rapatriement et frais médicaux, annulation et bagages – voir page 137.

Supplément hébergement en hôtels 4* :

Autotour Le Meilleur de la Slovénie : + 160 €/personne en chambre double, + 60 € en chambre single

Vous pouvez prolonger votre séjour par quelques nuits à Ljubljana soit au début, soit à la fin de votre voyage. Pour les prix des hôtels, voir page 65.

LOCATION DE VOITURE

TYPE DE VOITURE	CAT.	PRIX FORFAITAIRE 8 JOURS	JOURNÉE SUPPLÉMENTAIRE
VW UP! [AC]	A	263	33
VW POLO [AC]	B	269	34
OPEL ASTRA 1.6 [AC]	C	330	41

Ces tarifs ne sont pas valables du 01/07 au 14/09/16 : majoration de 15%.

CIRCUIT DÉPARTS GARANTIS

RICHESSSES D'ALBANIE

8 JOURS / 7 NUITS

DÉPARTS GARANTIS À PARTIR DE 2 PARTICIPANTS

Jour 1 : PARIS / TIRANA / DURRES

Envol à destination de Tirana. A l'arrivée, accueil à l'aéroport puis départ à Durres, une ville antique située sur les bords de la mer Adriatique. Visite de la forteresse avec sa tour vénitienne et son amphithéâtre, considéré comme l'un des plus grands de la péninsule des Balkans... Dîner au restaurant typique. Nuit à l'hôtel.

Jour 2 : DURRES / KRUJA / TIRANA / DURRES

Petit déjeuner. Départ pour Kruja, cité médiévale qui abrite le château du héros national Skanderberg. Visite du château, qui retrace l'histoire de l'Albanie depuis le temps des Illyriens. Une petite balade dans les ruelles pittoresques de la ville, visite du bazar traditionnel de Krujë, où vous pouvez acheter des souvenirs. Déjeuner au restaurant. Départ à Tirana, la capitale du pays. Visite du centre ville de Tirana avec ses grandes artères ombragées, ses immeubles flambants neufs ou de style « soviétique », repeints en couleurs vives. Dîner au restaurant traditionnel. Départ à Durres. Nuit à l'hôtel.

Jour 3 : DURRES / BERAT / APOLLONIA / VLORA

Petit-déjeuner. La journée consacrée à la découverte du passé de l'Albanie, via ses sites classés au patrimoine de l'Unesco. Premier arrêt à Berat, surnommée la ville aux 1000 fenêtres. Découverte de deux forteresses, de nombreux bâtiments religieux islamiques et orthodoxes ainsi que de quelques centaines de maisons traditionnelles et de la citadelle. Visite d'une fabrique de bières artisanales avec dégustation. Déjeuner au restaurant. Départ pour le site archéologique d'Apolonia et découverte de ses superbes édifices antiques, restaurés et dispersés au milieu des oliviers. Ce fut une ancienne cité grecque fondée vers 600 av. JC et l'une des plus développées de l'Illyrie. Route vers Vlora, seconde ville côtière après Durres et également une station balnéaire très appréciée. Dîner au restaurant. Nuit à l'hôtel.

Jour 4 : VLORA / DHERMI / PORTO PALERMO / BUTRINT / SARANDA

Petit déjeuner. Départ vers le sud de l'Albanie, en empruntant la route de la Riviera. Nous découvrirons deux mers : l'Adriatique et l'Ionienne. Visite du village Dhermi avec ses 30 églises et sa belle plage. Arrêt dans la baie de Porto Palermo située près d'une jolie crique aux eaux transparentes. Sur son promontoire, visible de loin, se tient la forteresse construite par Ali Pacha à la fin du XVIIIe siècle et rendue célèbre par Alexandre Dumas dans son livre « Le comte de Monte Cristo ». Déjeuner au restaurant. Dans l'après midi, découverte du site archéologique de Butrint. Cité très prospère pendant la période byzantine et vénitienne, elle fut délaissée à la fin du Moyen Âge à cause de la présence de marécages voisins. Au centre ville se trouve un musée permettant d'admirer les vestiges conservés et classés au patrimoine de l'Unesco. Retour à la station balnéaire familiale de Saranda en face de l'île de Corfou. Dîner dans le château Likursi, offrant une vue magnifique sur toute la ville. Nuit à l'hôtel.

Jour 5 : SARANDA / GJIROKSTER / PERMET

Petit déjeuner. Départ pour Gjirokastra, la « ville-musée », entièrement construite de maisons en pierre en forme de tours. Visite de la maison-musée de l'ancien dictateur albanais Enver Hoxha. Continuation vers Permet, connue pour son artisanat, ses gorges bordant la Vjosa et son viaduc en pierre. En cours de route vous admirerez des paysages grandioses et vierges, un véritable panorama naturel. Déjeuner en ville. Temps libre pour la découverte personnelle. Dîner traditionnel au restaurant. Nuit à l'hôtel.

Jour 6 : PERMET / KORÇA / POGRADEC

Petit-déjeuner. Départ vers Korça. Visite de la ville, l'un des centres de la renaissance albanaise pendant la période ottomane, Korça a vu la première école de langue albanaise à y être établie en 1887. Elle a également été un centre religieux important pour les chrétiens orthodoxes et les musulmans au cours des siècles. Déjeuner au restaurant. Départ vers le lac de Pogradec situé en face de la Macédoine et de la ville d'Orhid. Dîner et nuit à l'hôtel.



LES + AMSLAV

- Visite de nombreux sites classés au patrimoine mondial de l'Unesco
- Découverte de l'Albanie dans toute sa grandeur, avec sa nature splendide, ses richesses culturelles remarquables et son histoire turbulente.
- Dégustation des bières à Korça.



Église byzantine



Berat



Jour 7 : POGRADEC / ELBASAN / DURRES

Petit-déjeuner. Route vers Elbasan, l'une des villes albanaises emblématiques en raison de son histoire mouvementée. Découverte de son château en quadrilatère massif, de ses ruelles typiques, de son église et de sa mosquée. Déjeuner en ville. Continuation vers la mer Adriatique. Dîner traditionnel et nuit à l'hôtel.

Jour 8 : TIRANA / PARIS

Petit-déjeuner. Départ à l'aéroport de Tirana. Envol pour la France.

Prix TTC par personne

CHAMBRE DOUBLE

CHAMBRE SINGLE

Du 03 au 10 septembre

1199 €

159 €

Du 24 septembre au 01 octobre

1199 €

159 €

Nos prix comprennent : le transport aérien Paris – Tirana – Paris sur vols réguliers Transavia, Adria Airways ou autre compagnie selon disponibilité, les taxes d'aéroport correspondantes (165 € au 05/01/16 - variables), l'hébergement 7 nuits avec petits déjeuners en hôtels 3* ou 4* normes locales selon les villes, la pension complète du dîner du jour 1 au petit déjeuner du jour 8 (eau en bouteille incluse au repas), les visites décrites au programme avec entrées incluses, les services d'un guide accompagnateur francophone pendant tout le circuit, le transport en autocar/minibus climatisé.

Nos prix ne comprennent pas : les dépenses personnelles, les pourboires éventuels, l'assurance assistance rapatriement et frais médicaux, annulation et bagages – voir page 137.

CIRCUIT DÉPARTS GARANTIS

TRÉSORS DE BULGARIE

8 JOURS / 7 NUITS

DÉPARTS GARANTIS À PARTIR DE 2 PARTICIPANTS

Jour 1 : PARIS - SOFIA

Envol pour Sofia. Accueil par votre guide francophone.

Visite à pied du centre ville de Sofia, découverte de la cathédrale Alexandre Nevski, la plus grande de la péninsule balkanique et de la Basilique Ste Sophie datant du VIe siècle. Transfert à l'hôtel, installation. Dîner et nuit à l'hôtel.

Jour 2 : SOFIA - BANSKO (240 km)

Petit déjeuner et départ pour la visite du monastère de Rila, le plus important centre spirituel médiéval bulgare et le plus célèbre monastère de Bulgarie et d'Europe du Sud. Bâti au Xe siècle, il symbolise la prise de conscience d'une identité culturelle slave après des siècles d'occupation ottomane. Le monastère comprend plus de 300 pièces qui, pour la plupart, sont ouvertes aux visiteurs. Quant à la bibliothèque, elle recèle un nombre considérable de livres précieux et de manuscrits anciens. On y conserve aussi une grande partie de la bibliothèque privée de Néophite Riski. Déjeuner dans la région et continuation pour Bansko, station de ski pittoresque et vieille cité marchande ayant préservé de nombreux monuments de la renaissance bulgare. Installation, dîner et nuit à l'hôtel.

Jour 3 : BANSKO - PLOVDIV (150 km)

Petit déjeuner et départ pour Plovdiv, située dans la plaine thrace, sur les rives de la Maritza. Deuxième ville bulgare réputée pour son histoire, son architecture et son ambiance artistique. Un proverbe dit : "Ne pas voir Plovdiv, c'est ne pas connaître la Bulgarie", tant cette ville romantique symbolise le pays.

Déjeuner à l'arrivée. Promenade guidée dans la vieille ville avec ses habitations typiques, ses maisons aux murs peints, son théâtre antique. Visite du musée ethnographique et d'un atelier de poterie. Temps libre. Installation à l'hôtel. Dîner et nuit à l'hôtel.

Jour 4 : PLOVDIV - NESSEBAR - VARNA (400 km)

Petit déjeuner et départ vers Nessebar édifée sur une péninsule rocheuse de la mer Noire. Déjeuner à l'arrivée. Visite de Nessebar, ville-musée inscrite sur la liste du patrimoine mondial de l'UNESCO. Construite sur une presqu'île, elle a été habitée successivement par les Thraces, les Grecs, les Romains, puis est devenue une forteresse byzantine. La ville conserve de nombreuses traces de la période byzantine dont plusieurs églises datant des V, VI et VIIe siècles et de vieilles demeures à colombages de bois sculpté. En fin d'après-midi, continuation pour Varna, 3e ville de Bulgarie située au bord de la mer Noire. Tour d'orientation puis, installation à l'hôtel. Au Club des Amateurs de Vins de Varna, présentation de vins bulgares et dégustation. Dîner et nuit à l'hôtel.

Jour 5 : VARNA - ARBANASSI - VELIKO TARNOVO (240 km)

Petit déjeuner et visite panoramique de Varna, la capitale de la « Riviera bulgare ». Varna est le premier port du pays. Appelée "Odessos", elle fût fondée en 585 avant notre ère par les grecs ioniens. Animée et riche de nombreux espaces verts, "la reine de la Mer Noire", ou encore, "la Perle de la littorale bulgare", est la ville la plus connue et la plus visitée de Bulgarie. La région fut peuplée dès l'âge préhistorique. On y a trouvé des vestiges des époques paléolithique et néolithique. Vous verrez la cathédrale, la place de l'Opéra, la promenade Knyaz Boris 1er, les thermes romains... Départ pour le village de Madara en passant par le site naturel de Pobiti Kamani (Forêt pétrifiée) pour admirer le « Cavalier de Madara », relief sculpté dans la roche à 23m de hauteur, classé par l'UNESCO.

Déjeuner dans une ferme typique au village avec dégustation de banitsa (feuilleté au fromage) et le fameux yaourt bulgare. Continuation pour Arbanassi, l'un des joyaux du patrimoine bulgare situé à 5 km dans les hauteurs de Veliko Tarnovo, qui attire des milliers de touristes par ses anciennes maisons datant du XVIIe siècle. Visite d'une église puis continuation vers Veliko Tarnovo, capitale du second Royaume bulgare du XIe au XIVe siècles, ville construite sur un site naturel exceptionnel tracé par la rivière Yantra. Installation, dîner et nuit à l'hôtel.

Jour 6 : VELIKO TARNOVO - ETARA - KAZANLAK (100 km)

Promenade guidée dans la vieille ville de Véliko Tarnovo, découverte de la forteresse Tsarevets, de la tour Baldouine, des églises, de la rue artisanale... Départ pour le petit village-musée d'Etara qui plonge le visiteur au cœur des XVIIIe et XIXe siècles en reconstituant le mode de vie de la région de Gabrovo. Promenade dans le village et découverte de différents ateliers (coutellerie, poterie, tissage...). Route vers le sud pour la fameuse Vallée des roses en traversant la chaîne des Balkans par le col de Chipka. Arrêt pour la visite de l'église de Chipka, édifée à la mémoire des combattants russes morts lors de la guerre de libération de la Bulgarie en 1877. Déjeuner. Visite du musée de la rose où l'on vous expliquera l'histoire de la production de l'essence de rose bulgare. Installation à l'hôtel. Dîner et nuit.



Bansko

LES + AMSLAV

- Présentation de vins bulgares et dégustation à Varna.
- Déjeuner dans une ferme typique à Madara.
- Visite du musée de la rose à Kazanlak.



Monastère de Rila



Nessebar



Jour 7 : KAZANLAK - KOPRIVCHITZA - SOFIA (240 km)

Petit déjeuner et départ pour Koprivchitza, ville-musée qui préserve plus de 100 maisons construites pendant l'époque du réveil national (XVIII et XIXe siècles). Site important du patrimoine historique bulgare, Koprivchitza est la ville où fut tiré le premier coup de fusil annonçant le commencement de la plus grande insurrection bulgare contre la domination turque. Visite d'une maison-musée. Déjeuner et continuation pour Sofia. Temps libre. Installation à l'hôtel, dîner et nuit.

Jour 8 : SOFIA - PARIS

Petit déjeuner. Temps libre en fonction des horaires de vol. Transfert à l'aéroport, assistance aux formalités d'embarquement et envol pour Paris.

Prix TTC par personne

CHAMBRE DOUBLE CHAMBRE SINGLE

Du 17 au 24 mai 2016	1 239 €	1 419 €
Du 07 au 14 juin 2016	1 239 €	1 419 €
Du 17 au 24 juillet 2016	1 299 €	1 479 €
Du 23 au 30 août 2016	1 299 €	1 479 €

Nos prix comprennent : le transport aérien Paris – Sofia – Paris sur vols réguliers directs Bulgaria Airlines (classe W), les taxes d'aéroport correspondantes (136 € au 22/10/2016 - variables), l'hébergement 7 nuits en hôtels 3/4*, la pension complète du dîner du jour 1 au petit déjeuner du jour 8 (menus 3 plats hors boissons), les transferts aéroport – hôtel – aéroport, le transport en autocar climatisé pendant tout le circuit, les visites décrites au programme avec entrées incluses, le guide-accompagnateur francophone pendant le circuit, les taxes locales, l'assistance de notre représentant sur place.

Nos prix ne comprennent pas : Les dépenses personnelles, les pourboires éventuels, l'assurance assistance rapatriement, annulation, frais médicaux et bagages – voir page 137.

CIRCUIT DÉPARTS GARANTIS ESSENTIEL DE MONTÉNÉGRO 8 JOURS / 7 NUITS

DÉPARTS GARANTIS À PARTIR DE 2 PARTICIPANTS

Jour 1 : PARIS - TIVAT (PODGORICA)

Envol à destination de Monténégro. Accueil par votre guide francophone. Transfert à l'hôtel, installation. Un verre de bienvenue. Dîner et nuit à l'hôtel.

Jour 2 : PODGORICA - CETINJE - BOUCHES DE KOTOR (110 km)

Petit déjeuner et départ en autocar pour la visite des Bouches de Kotor. Cette excursion vous permettra de découvrir le riche patrimoine culturel, historique et naturel du Monténégro. Route pour l'ancienne capitale monténégrine, Cetinje, par une magnifique route panoramique. Visite du palais du roi Nicolas. Continuation vers Njegos, village natal de la dynastie royale Petrovic. Déjeuner montagnard typique. Départ pour Kotor par la célèbre route aux 25 lacets qui offre des vues spectaculaires sur le fjord des Bouches de Kotor. Découverte de Kotor, cité médiévale classée au patrimoine de l'UNESCO. Visite de la Vieille Ville et de la Cathédrale de Saint-Tryphon. Retour à Podgorica. Dîner et nuit à l'hôtel.

Jour 3 : LAC DE SKADAR (70 km)

Petit déjeuner et départ en autocar au lac de Skadar, le plus grand de la péninsule balkanique, réputé pour sa beauté et son abondante flore et faune. Croisière sur le lac. Entouré de montagnes karstiques spectaculaires, ses eaux, côtes rocheuses et zones humides abritent une myriade de la faune avec plus de 260 espèces d'oiseaux, villages de pêcheurs traditionnels, monastères, îlots et plages... Déjeuner traditionnel de poissons dans un restaurant local. Retour à Podgorica. Dîner et nuit à l'hôtel.

Jour 4 : JOURNÉE EN ALBANIE - SKADAR (230 km)

Petit déjeuner et départ en autocar pour l'Albanie, isolée du monde durant cinquante ans, dont l'histoire, les traditions et la culture ne laisseront personne indifférents. Passage par la plus jolie partie du littoral monténégrin en passant par Bar, en admirant une vue splendide sur la côte monténégrine et ses régions environnantes. Traversée de la frontière au passage Sukobin. Découverte de villages albanais et de trois rivières : Buna, Drini et Kiri, qui entourent la forteresse Rozafa. Arrivée à Skadar, ancien centre de commerce, dont la forteresse médiévale se trouve sur le lac de Skadar. Visite du musée archéologique dont les pièces exposées datent des périodes de bronze, hellénique et romaine. Déjeuner au restaurant "Legenda" avec des spécialités traditionnelles de la cuisine albanaise. Retour à Podgorica. Dîner et nuit à l'hôtel.

Jour 5 : JOURNÉE EN CROATIE - DUBROVNIK (245 km)

Petit déjeuner, puis traversée des Bouches de Kotor en ferry-boat, pour arriver à Dubrovnik, ville classée sur la liste du patrimoine mondial de l'UNESCO et la ville la plus connue du littoral croate. Visite guidée de la Vieille Ville avec ses remparts, ses palais, ses églises et forteresses d'une beauté exceptionnelle... Déjeuner au restaurant. Temps libre pour la découverte personnelle. Retour à Podgorica. Dîner et nuit à l'hôtel.

Jour 6 : CROISIÈRE DANS LE FJORD DE KOTOR (45 km)

Petit déjeuner. Départ en autocar au port de Tivat. Embarquement sur le bateau pour partir à la découverte du fjord le plus méridional d'Europe, du passage étroit de Verige, des vieilles villes de Lepetani, Stoliv, Markovrt, Prčanj, Muo, Perast et Kotor dont vous pourrez contempler la splendide citadelle classée au patrimoine de l'UNESCO. Au cours de votre croisière vous aurez l'occasion d'admirer l'île de Sveti Đorđe et de visiter l'île artificielle Gospa od Škrpjela (Notre Dame du Rocher) avec son magnifique sanctuaire du 17^e siècle, lieu sacré décoré par 68 fresques de styles baroques réalisées par Tripo Kokolja. Déjeuner à bord du bateau. Temps libre pour la baignade. Retour à l'hôtel. Dîner et nuit à l'hôtel.

Jour 7 : JOURNÉE LIBRE

Petit déjeuner. Journée libre pour la découverte personnelle. Déjeuner et dîner à l'hôtel.

Jour 8 : TIVAT (PODGORICA) - PARIS

Petit déjeuner. Temps libre en fonction des horaires de vol. Transfert à l'aéroport, assistance aux formalités d'embarquement et envol pour Paris.



LES + AMSLAV

- Croisière dans les bouches de Kotor
- Déjeuner montagnard typique à Njegos
- Découverte des pays voisins : l'Albanie et la Croatie.



Église typique du Monténégro



Kotor

Prix TTC par personne	CHAMBRE DOUBLE	CHAMBRE SINGLE
Du 02 au 09 avril 2016	1 099 €	1 305 €
Du 09 au 16 avril 2016		
Du 21 au 28 mai 2016	1 155 €	1 350 €
Du 15 au 22 octobre 2016		
Du 22 au 29 octobre 2016		
Du 17 u 24 septembre 2016	1 179 €	1 375 €
Du 24 septembre au 01 octobre 2016		
Du 01 au 08 octobre 2016		
Du 16 au 23 avril 2016	1 205 €	1 399 €
Du 23 au 30 avril 2016		
Du 30 avril au 07 mai 2016	1 219 €	1 415 €
Du 25 juin au 02 juillet 2016	1 269 €	1 525 €
Du 03 au 10 septembre 2016	1 275 €	1 529 €
Du 10 au 17 septembre 2016		
Du 04 au 11 juin 2016	1 285 €	1 539 €
Du 11 au 18 juin 2016		
Du 18 au 25 juin 2016		
Du 09 au 16 juillet 2016	1 435 €	1 769 €
Du 16 au 23 juillet 2016		
Du 06 au 13 août 2016		
Du 20 au 27 août 2016		

Nos prix comprennent : le transport aérien Paris - Tivat (ou Podgorica) - Paris sur vols réguliers directs Monténégro Airlines, les taxes d'aéroport correspondantes (186 € au 25/12/15 - variables), l'hébergement 7 nuits en hôtel 4*, la pension complète du dîner du jour 1 au petit déjeuner du jour 8 (1/4 vin à chaque repas inclus), les transferts aéroport - hôtel - aéroport, le transport en autocar climatisé pendant tout le circuit, les visites décrites au programme avec entrées incluses, le guide-accompagnateur francophone pendant le circuit, les taxes locales, l'assistance de notre représentant sur place.

Nos prix ne comprennent pas : les dépenses personnelles, les pourboires éventuels, l'assurance assistance rapatriement, annulation, frais médicaux et bagages - voir page 137.

Réduction pour les enfants : nous consulter.



FERME TOURISTIQUE MULEJ

Situation : à seulement 700 mètres d'un des plus beaux joyaux naturels de Slovénie, le lac de Bled et 1 km du centre de Bled, la ferme touristique Mulej s'étend sur une grande superficie avec un étang et une vue splendide sur les montagnes. La nourriture délicieuse est produite de manière écologique, sur place, à la ferme. Les enfants peuvent s'amuser en pêchant dans l'étang de la ferme, nourrir et caresser les animaux domestiques et jouer sur le terrain de jeux, monter à cheval...

8 chambres doubles et 1 quadruple toutes très spacieuses et climatisées possèdent une TV par satellite et une connexion Internet gratuite.

A votre disposition : location de vélo incluse dans le prix de la chambre, fitness, sauna turc pour 4 personnes, soirées détente près de l'étang, équitation près de la rivière Sava, marches jusqu'au village Kupiljenik.



FERME TOURISTIQUE KRANJC

Situation : dans un petit village perché sur les pentes de l'immense Krn, la ferme Kranjc bénéficie d'une vue formidable sur les sommets environnants des Alpes Juliennes et se trouve à proximité immédiate d'un des plus charmants villages de montagne, Drežnica et à 6 km de la ville historique de Kobarid. La nature luxuriante compose un cadre exquis pour savourer votre temps libre.

de bains private, un sèche-cheveux et des articles de toilettes gratuits. L'appartement dispose d'une kitchenette.

A votre disposition : Possibilité de louer le matériel de cyclisme et de randonnée et de pratiquer tout un éventail d'activités sportives, telles que le rafting, le canoë-kayak, le parapente, l'équitation... En supplément, diners composés de spécialités traditionnelles et élaborés à partir de produits sains provenant du jardin.

8 chambres et 1 appartement comprennent tous une TV par satellite, une salle



FERME TOURISTIQUE LENAR

Situation : au cœur du Parc naturel de Logarska dolina, connue comme une de plus belles vallées alpines, la ferme Lenar est un excellent point de départ pour la randonnée, le vélo, l'escalade ainsi que pour se reposer dans un environnement calme. La ferme est certifiée agriculture biologique et propose des produits maison ou des fermes des environs.

salle de bain, d'une TV et d'une connexion internet Wi-Fi.

A votre disposition : Location de vélo et battons de randonnées inclus dans le prix de la chambre, possibilité de faire de l'équitation ou de passer la nuit dans un grenier à foin. Pour les enfants la ferme possède des chevaux, des chèvres, des poules, un chat et un chien.

Six chambres et trois appartements sont dotés d'un balcon ou d'une terrasse, d'une

SÉJOURNER DANS LES FERMES

Venez découvrir la Slovénie d'une autre façon en séjournant dans les fermes touristiques. La destination est connue pour son agriculture et ses produits bio, ses pâturages et ses paysages. Testez le chaleureux accueil des slovènes. Vous avez la possibilité de composer votre séjour en toute liberté ou le combiner avec Lubljana.



NOS TARIFS

Prix TTC en € par personne petit déjeuner inclus

	DOUBLE	SINGLE
MULEJ		
Du 01/04 au 30/06/16 et du 21/09/16 au 31/03/17	46	74
Du 01/07 au 20/09/16	56	84
KRANJC		
Du 01/04 au 14/06/16 et du 16/09/16 au 31/03/17	49	62
Du 15/06 au 15/09/16	52	65
LENAR		
Du 01/04 au 30/06/16 et du 01/09/16 au 31/03/17	52	68
Du 01/07 au 30/08/16	58	74

Attention: un minimum de 3 nuitées est exigé pour garantir le prix. En dessous, un supplément de 20% est à prévoir.

Réductions pour les enfants: nous consulter svp.

ROUMANIE

C'est dans la nature intacte des Carpates et du Delta du Danube, dans la sérénité des monastères de Bucovine et des églises en bois de Maramures que la Roumanie dévoile les secrets de son authenticité.

Loin du tourisme de masse, la magie de ce pays réside dans ses villages reculés et ses châteaux médiévaux, dans sa campagne bucolique et ses forêts profondes peuplées de loups et d'ours, et surtout dans la gentillesse et l'hospitalité hors du commun de sa population, résolument francophile.

FORMALITÉS

Carte nationale d'identité ou passeport pour les ressortissants de l'UE.

Autres nationalités : consulter le Consulat de Roumanie.

ADRESSES UTILES

Consulat de Roumanie
5 rue de l'Exposition, 75007 Paris
Tél : 01 47 05 27 55
sconsulara@amb-roumanie.fr

**Office National
du Tourisme de Roumanie**
7, rue Gaillon, 75002 Paris
Tél : 01 40 20 99 33
info@guideroumanie.com



CARTE D'IDENTITÉ

Superficie
240 000 km²

Population
20 millions d'habitants

Capitale
Bucarest (2 millions d'habitants)

Villes principales
Timisoara, Iasi, Sibiu, Cluj Napoca, Brasov, Constanta.

Langue
le roumain (langue officielle, d'origine latine).

Religion
87% d'orthodoxes, 5% de catholiques, minorité protestante.

Monnaie et change
Le Leu (RON). 1 € = 4.40 Lei

Heure locale
1h de plus qu'en France.

Climat
Continental avec des hivers froids et des étés chauds et secs. Le littoral de la mer Noire est très ensoleillé l'été avec températures élevées.

Jours fériés
1^{er} et 2 janvier, Pâques orthodoxes, 1^{er} mai, Pentecôte, 15 août, 1^{er} décembre, 25 et 26 décembre.



Membre de l'Union Européenne
depuis le 1^{er} mai 2007.

LE SAVIEZ-VOUS ?

- La Roumanie compte 17 parcs naturels, dont certains datent des années 30
- Le musée du village à Bucarest est le plus grand musée en plein air d'Europe
- Timișoara fut la première ville d'Europe à aménager l'éclairage électrique dans les rues

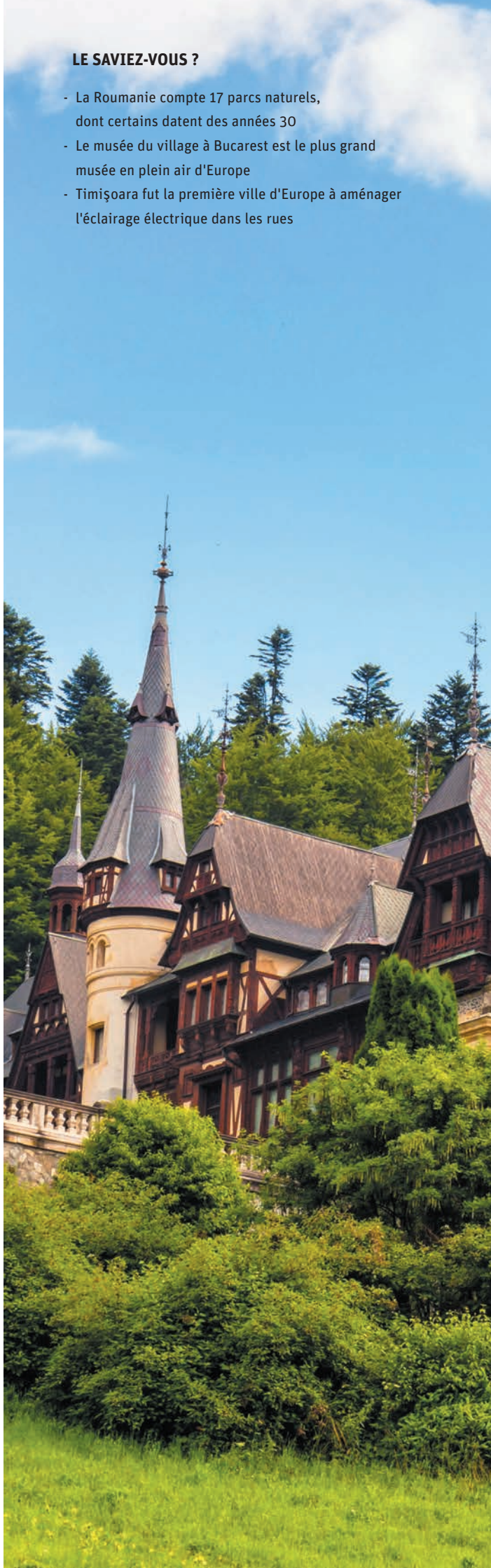



HÔTELS BUCAREST

Modelée en s'inspirant de l'urbanisme français, ce qui lui valut le surnom de "petit Paris de l'Est" au début du XXe siècle, Bucarest subit ensuite des années de dictature mégalomane de Ceausescu qui léguaient des édifices monumentaux, comme l'imposant palais du Parlement. En raison de son histoire tumultueuse et de ses influences variées, Bucarest conserve une identité bien à elle. Les terrasses de café, les vieilles églises et nombreux espaces verts en font une ville agréable à découvrir.

HÔTEL DE CHARME TRÈS BIEN SITUÉ



01 OPÉRA ***+

Situation : En plein centre, à deux pas du parc Cismigiu et de la Calea Victoriei et à 10 minutes à pied de la station de métro « Universitate ». Atmosphère intimiste du début XXe siècle.
33 chambres agréables, de style classique.

Toutes sont climatisées et disposent d'une douche ou baignoire avec sèche-cheveux, TV-sat, accès internet haut débit, minibar, téléphone, cafetière.
A votre disposition : Bar, salle de petit déjeuner, terrasse l'été, parking.

NOUVEL HÔTEL MODERNE EN PLEIN CENTRE



02 CISMIGIU ****

Situation : Nouvel établissement dans le centre de Bucarest, à proximité du parc du même nom et à 15 minutes à pied du cœur de la ville. Beau bâtiment historique datant du début du XXe siècle.
60 suites et appartements (minimum 40 m²) modernes, élégantes, climatisées, équipées de TV-sat à écran plat, télé-

phone, nécessaire café/thé, accès WiFi gratuit, salle de bains avec douche et sèche-cheveux. Chambres pour personnes à mobilité réduite disponibles.
A votre disposition : Deux restaurants, l'un en terrasse au dernier étage et la brasserie Gambrinus au rez-de-chaussée, parking souterrain.

BOUTIQUE HÔTEL DE LUXE

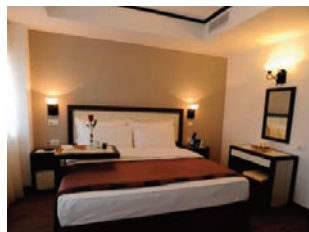

03 ÉPOQUE *****

Situation : En centre ville, dans une rue calme à côté du verdoyant parc Cismigiu. La station de métro Izvor est à 5 minutes à pied et le centre historique à 15 minutes.
45 superbes suites mêlant esthétique aux lignes épurées et grand confort. Toutes sont équipées de coffre-fort, minibar, TV-sat, téléphone, salle de bains avec sèche-

cheveux, connexion WiFi gratuite et air climatisé.
A votre disposition : Lounge bar, restaurant l'Epoque considéré comme l'un des meilleurs de la ville (menu élaboré par le chef français Guy Martin), jardin d'hiver, espace SPA avec sauna, piscine intérieure, bain à vapeur, fitness, parking souterrain payant.



TRANSFERTS PRIVÉS

Aéroport (18 km du centre ville) > hôtel (ou vice-versa)
en voiture 1-2 personnes : **42 €/trajet**

Aéroport (18 km du centre ville) > hôtel (ou vice-versa)
en minibus 3-5 personnes : **57 €/trajet**

GUIDE FRANCOPHONE PRIVATIF

La solution idéale pour découvrir la ville à votre rythme tout en profitant des commentaires éclairés d'un guide professionnel (entrées et déplacements éventuels à régler sur place).
Demi-journée (4h max.) : **85 €**
Journée entière (8h max.) : **115 €**

PRIX FORFAIT AVION + 2 NUITS

AVEC PETIT DÉJEUNER

FORFAIT 3 JOURS/2 NUITS DÉPART PARIS

NUITÉES EN WEEK-END (VEN, SAM, DIM) NUITÉES EN SEMAINE (DU LUNDI AU JEUDI) NUITÉE SUPPLÉMENTAIRE EN SEMAINE

Prix TTC en € par personne

OPERA ***

Du 01/04/16 au 31/03/17

DOUBLE	SINGLE	DOUBLE	SINGLE	DOUBLE	SINGLE
435	495	465	439	47	61

CISMIGIU ****

Du 01/04/16 au 31/03/17

499	599	535	659	81	139
-----	-----	-----	-----	----	-----

EPOQUE *****

Du 01/07 au 31/08/16 et
du 01/01 au 31/03/17

Du 01/04 au 30/06 et
du 01/09 au 28/12/16

585	755	589	749	107	191
-----	-----	-----	-----	-----	-----

599	759	621	785	125	205
-----	-----	-----	-----	-----	-----

Nos prix comprennent : Le transport aérien Paris / Bucarest / Paris sur vols réguliers directs Tarom (classe S), les taxes d'aéroport correspondantes (120 € au 22/12/15 - variables), l'hébergement 2 nuits avec petits-déjeuners en hôtel de la catégorie choisie.

Nos prix ne comprennent pas : L'assurance assistance rapatriement et frais médicaux annulation et bagages - voir page 137.

Départ de province : nous consulter svp.

AUTOTOURS

FORMULE AVION + HÔTELS AVEC PETIT DÉJEUNER

LES ITINÉRAIRES DÉCRITS CI-DESSOUS NE SONT QUE DES SUGGESTIONS ET NE COMPRENNENT AUCUNE VISITE. ILS PEUVENT ÊTRE ADAPTÉS SELON VOS SOUHAITS ET VOTRE BUDGET.

ROUMANIE, LA BELLE



- J1** : FRANCE - BUCAREST
J2 : BUCAREST - CURTEA DE ARGES - SIBIU (290 km)
J3 : SIBIU - ALBA IULIA - CLUJ NAPOCA - BISTRITA (290 km)
J4 : BISTRITA - CAMPULUNG - SUCEAVA (200 km)
J5 : SUCEAVA - LAC ROUGE - TARGU MURES (320 km)
J6 : TARGU MURES - SIGHISOARA - BRASOV (180 km)
J7 : BRASOV - BRAN - SINAIA - BUCAREST (180 km)
J8 : BUCAREST - FRANCE
Total : 1 460 km



Château de Bran

Visites conseillées pendant votre voyage

- La magnifique ville de Sibiu et son centre médiéval (j2)
- Alba Iulia, le centre religieux du pays (j3)
- Cluj Napoca, centre culturel et universitaire (j3)
- Bistrita et son charmant centre historique (j4)
- Les monastères peints de Bucovine, sites UNESCO (j4 et 5)
- La cité médiévale de Sighisoara (j6)

GRAND TOUR DE ROUMANIE



- J1** : FRANCE - BUCAREST
J2 : BUCAREST - CURTEA DE ARGES - SIBIU (290 km)
J3 : SIBIU - SIGHISOARA - TARGU MURES (150 km)
J4 : TARGU MURES - SAPANTA - VADU IZEI (220 km)
J5 : VADU IZEI - COL DE PRISLOP - CAMPULUNG (185 km)
J6 : CAMPULUNG - SUCEAVA (70 km)
J7 : SUCEAVA - GORGES DE BICAZ - TARGU MURES (320 km)
J8 : TARGU MURES - BRAN - BRASOV (180 km)
J9 : BRASOV - SINAIA - BUCAREST (170 km)
J10 : BUCAREST - FRANCE
Total : 1 585 km



Eglise en bois au Maramures

Visites conseillées pendant votre voyage

- Le remarquable cimetière Joyeux de Sapanta (j4)
- Les églises et portails en bois du Maramures (j5)
- Le musée du bois de Campulung et les ateliers de céramique noire à Marginea (j5)
- Les monastères peints de Voronet, Moldovita, Humor, Sucevita (j6)
- Les tortueuses gorges de Bicaz (j7)
- Le monumental Palais du Parlement à Bucarest (j9)

NOS TARIFS

Prix TTC par personne	01/04 – 31/10/16	
	Hotel ***	Hotel ****
ROUMANIE, LA BELLE		
En chambre double	635 €	779 €
Supplément single (voiture à partager)	125 €	271 €
GRAND TOUR DE ROUMANIE		
En chambre double	689 €	835 €
Supplément single (voiture à partager)	159 €	275 €

Vous pouvez prolonger votre séjour par quelques nuits à Bucarest ou dans d'autres villes de Roumanie. Pour les prix des hôtels, voir respectivement pages 74 et 77.

Nos prix comprennent : Le transport aérien Paris / Bucarest / Paris sur vols réguliers directs de la compagnie TAROM (classe S), les taxes d'aéroport correspondantes (120 € au 22/12/15 – variables), l'hébergement en hôtels 3* (sauf autotour 10 jours : 1 nuit chez l'habitant), les petits déjeuners.

Nos prix ne comprennent pas : la location de voiture (voir ci-dessous), les repas, les entrées, l'assurance assistance rapatriement et frais médicaux, annulation et bagages – voir modalités page 137.



LOCATION DE VOITURE

TYPE DE VOITURE	CAT.	PRIX FORFAITAIRE 8 JOURS	JOURNÉE SUPPLÉMENTAIRE À PARTIR DE 9 JOURS
FORD KA [AC]	A	256	32
FORD FIESTA [AC]	B	310	39
FORD FOCUS [AC]	C	372	46

CIRCUIT DÉPARTS GARANTIS

ROUMANIE SECRÈTE

8 JOURS / 7 NUITS

DÉPARTS GARANTIS À PARTIR DE 2 PARTICIPANTS

JOUR 1 : FRANCE - BUCAREST

Envol à destination de Bucarest. Accueil à l'aéroport et transfert à l'hôtel. Installation, dîner et nuit à l'hôtel.

JOUR 2 : BUCAREST - CURTEA DE ARGES - SIBIU - SIBIEL (300 km)

Petit déjeuner puis départ en direction de Curtea de Arges, ancienne capitale de la Valachie. **Visite du monastère d'Arges** érigé entre 1512 et 1517 et qui devint la nécropole de la famille royale de Roumanie. Déjeuner puis continuation vers Sibiu, l'une des plus anciennes villes de Transylvanie. Visite à pied du centre-ville médiéval. Transfert au village de Sibiel pour le dîner et la nuit chez l'habitant.

JOUR 3 : SIBIEL - SIGHISOARA - TARGU MURES - BISTRITA (270 km)

Petit déjeuner. Départ en direction de Sighisoara, lieu de naissance de Vlad l'Empaleur, dit Dracula. Arrêt en route à l'**église fortifiée de Biertan**. **Visite de la citadelle médiévale de Sighisoara**, inscrite au patrimoine mondial de l'UNESCO. Déjeuner puis route vers **Targu Mures**, courte visite à pied du centre ville. Arrivée à Bistrita, cité moyenâgeuse du XVe siècle. Installation, dîner et nuit à l'hôtel.

JOUR 4 : BISTRITA - BUCOVINE - GURA HUMORULUI (250 km)

Petit déjeuner. Route vers la Bucovine, la région des monastères peints classés UNESCO. Arrivée à Campulung Moldovenesc et **visite du musée du Bois**. Déjeuner. L'après-midi, **visite du monastère de Moldovita** datant de 1532, l'un des trésors de l'art médiéval moldave. Puis, dans le village de Vatra Moldovitei, **visite de l'atelier de Lucia Condrea**, créatrice d'œufs peints, typiques de l'art populaire roumain.. Installation à l'hôtel à Gura Humorului, dîner et nuit.

JOUR 5 : GURA HUMORULUI - GORGES DE BICAZ - LAC ROUGE (200 km)

Petit déjeuner. **Visite du célèbre monastère de Voronet**, appelé aussi la « Chapelle Sixtine de l'Orient ». Arrêt à Tarpesti pour visiter la **maison de Nicolae Popa**, l'un des grands noms de l'art naïf roumain. **Visite du monastère de Secu** et déjeuner sur place. Dans l'après-midi, route vers les **gorges de Bicaș**, l'un des plus beaux paysages du pays puis continuation vers le **Lac Rouge**. Dîner et nuit à l'hôtel.

JOUR 6 : LAC ROUGE - PREJMER - BRAN - BRASOV (200 km)

Petit déjeuner. Route vers Brasov avec arrêts à **Prejmer** pour la visite de l'église fortifiée classée UNESCO et à **Bran** où vous visiterez le château du Comte Dracula. Déjeuner. Arrivée à **Brasov**, ancienne Kronstadt. Découverte à pied du centre-ville, de la Place du Conseil et de l'église Noire. **Dîner dans un restaurant avec animation folklorique** et nuit à l'hôtel à Brasov.

JOUR 7 : BRASOV - SINAIA - BUCAREST (180 km)

Après le petit déjeuner, route vers Sinaia, la « Perle des Carpates ». **Visite du château de Peles**, ancienne résidence d'été de la famille royale. Déjeuner. Continuation vers Bucarest. A l'arrivée, **visite du Palais du Parlement** puis rapide tour panoramique. Installation à l'hôtel. Dîner d'adieux dans une célèbre brasserie et nuit à l'hôtel.

JOUR 8 : BUCAREST - FRANCE

Petit déjeuner. Temps libre en fonction des horaires de vol. Transfert à l'aéroport et envol pour la France.

OU extension de voyage dans le delta du Danube (voir ci-contre).

Nos prix comprennent :

- Le transport aérien Paris / Bucarest / Paris sur vols réguliers directs Tarom (classe S).
- Les taxes d'aéroport correspondantes (120 € au 22/12/15 – variables).
- L'hébergement 6 nuits en hôtels 3* à Bistrita, Lac rouge, 4* à Bucarest, Brasov et en Bucovine et 1 nuit chez l'habitant à Sibiel.
- La pension complète du dîner du jour 1 au petit déjeuner du jour 8 (0,5l d'eau incluse à chaque repas).
- Le transport en autocar ou minibus climatisé (selon le nombre de participants)
- Les visites décrites au programme avec entrées incluses.
- Le guide accompagnateur francophone pendant tout le circuit.
- L'assistance de notre bureau sur place 24h/24.

Nos prix ne comprennent pas :

- Les boissons autres que celles mentionnées ci-dessus, les pourboires éventuels.
- L'assurance assistance rapatriement et frais médicaux, annulation et bagages : voir page 137.

Départs de province :

Marseille, Nice, Bordeaux, Toulouse, Lyon, Strasbourg sur vols avec escale : nous consulter.



Monastère de Voronet

LES + AMSLAV

- La nuit chez l'habitant, une belle occasion de découvrir les traditions populaires roumaines.
- La visite du musée unique au monde de Nicolae Popa, rassemblant peintures et objets de l'art populaire roumain
- L'extension dans le delta du Danube, une possibilité unique de découvrir un site naturel d'exception.



PRIX TTC par personne

••
DOUBLE

•
SINGLE

	DOUBLE	SINGLE
DU 24 AVRIL AU 01 MAI	989 €	1 195 €
DU 01 AU 08 MAI	1 119 €	1 325 €
DU 15 AU 22 MAI*	1 119 €	1 325 €
DU 29 MAI AU 05 JUIN*	1 119 €	1 325 €
DU 12 AU 19 JUIN*	1 119 €	1 325 €
DU 03 AU 10 JUILLET	1 119 €	1 325 €
DU 17 AU 24 JUILLET	1 119 €	1 325 €
DU 12 AU 19 AOÛT	1 119 €	1 325 €
DU 28 AOÛT AU 04 SEPTEMBRE*	1 119 €	1 325 €
DU 11 AU 18 SEPTEMBRE*	1 119 €	1 325 €
DU 25 SEPTEMBRE AU 02 OCTOBRE	1 119 €	1 325 €
DU 09 AU 16 OCTOBRE	989 €	1 195 €

* POSSIBILITÉ D'EXTENSION

DANS LE DELTA DU DANUBE

3 JOURS / 2 NUITS



Delta du Danube



Maison traditionnelle

Au gré de vos envies, découvrez les plus belles régions de Roumanie :

- **La Transylvanie** : une contrée riche d'anciennes cités médiévales et d'églises fortifiées.
- **La Bucovine** : abrite les fameux monastères orthodoxes aux fresques extérieures, uniques au monde.
- **Le Maramures** : le pays du bois avec ses hautes églises et ses portails sculptés.
- **L'Olténie** : un patrimoine splendide mais méconnu entre les nombreux monastères de la Vallée de l'Olt et les Portes de Fer du Danube.

GRÂCE À NOTRE SÉLECTION D'HÔTELS DANS LES DIFFÉRENTES RÉGIONS DE ROUMANIE, VOUS AVEZ LA POSSIBILITÉ DE COMPOSER VOTRE VOYAGE EN TOUTE LIBERTÉ.

NOS TARIFS

01/04/16 - 31/03/17

Prix en € par personne et par nuit, petit déjeuner inclus

	•• DOUBLE	• SINGLE
TOUS LES HÔTELS⁽¹⁾	42	70
SIBIEL, SUCEVITA, VADU IZEI CHEZ L'HABITANT	30	45

(1) Parmi une sélection d'hôtels 3* dans les principales villes de Roumanie : Brasov, Cluj Napoca, Sibiu, Sighisoara, Targu Mures, Piatra Neamt, Campulung, etc

NOTRE COUP DE CŒUR

Le Delta du Danube

Formé à l'endroit où le Danube se jette dans la mer Noire, le delta est une terre sauvage, déclarée réserve de la Biosphère grâce à sa faune et sa flore d'une richesse inouïe. A pied, en bateau, en vélo, découvrez petits villages de pêcheurs, pélicans et cormorans qui composent ce véritable paradis pour les amoureux de la nature.

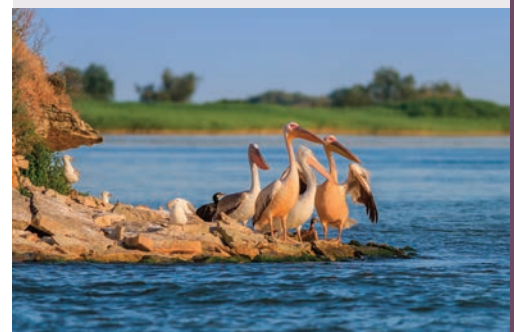

JOUR 8 : BUCAREST - DELTA DU DANUBE (280 km)

Petit déjeuner. Temps libre le matin. A midi, rencontre avec votre guide francophone. Déjeuner puis départ pour Baltenii de Sus, village de petites maisons typiques situé au bord du bras St Gheorghe. Dîner et nuit à l'hôtel.

JOUR 9 : DELTA DU DANUBE

Petit déjeuner. Départ pour une **croisière d'une journée dans le delta**, terre sauvage à la végétation luxuriante unique en Europe et à la faune exceptionnelle. Déjeuner pêcheur sur le bateau. Dîner et nuit.

JOUR 10 : DELTA DU DANUBE - BUCAREST - FRANCE (280 km)

Petit déjeuner. Départ matinal en direction de Bucarest. Transfert à l'aéroport et envol pour la France.

PRIX TTC par personne

	•• DOUBLE	• SINGLE
DATES MENTIONÉES PAR UN *	495 €	550 €

Notre prix comprend : les transferts en véhicule climatisé, les services d'un guide-chauffeur francophone du jour 8 au jour 10, l'hébergement 2 nuits en hôtel 3*, la pension complète du déjeuner du jour 8 au petit déjeuner du jour 10, la journée d'excursion dans le delta.

BÉLARUS

Le Bélarus est sans aucun doute le pays d'Europe le moins connu et pourtant, ce petit Etat discret au passé tourmenté ne manque pas d'intérêt. Il séduit par sa nature généreuse, ses lacs et forêts et l'exceptionnelle réserve naturelle de Bielovejskaya Pouscha, ses villes chargées d'histoire telles Polotsk, berceau de la civilisation slave ou Brest dont la forteresse reste le symbole de la résistance à l'invasion nazie lors de la 2^e guerre mondiale. De beaux atouts, ajoutés à une population chaleureuse et touchante, qui finiront certainement par vous séduire.

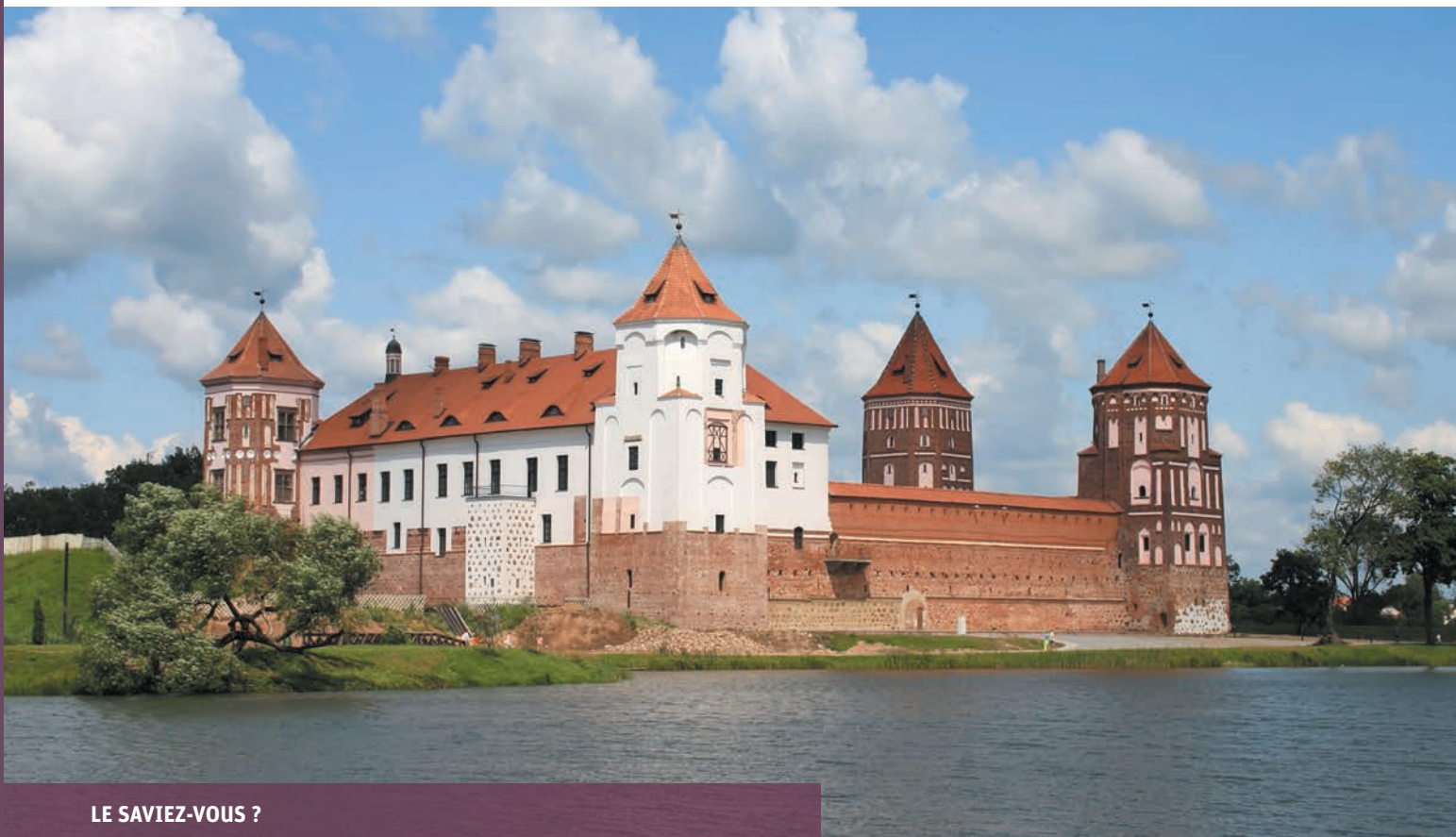

Château de Mir

LE SAVIEZ-VOUS ?

- Marc Chagall est né en 1887 à Vitebsk au Bélarus
- Bélarus signifie « Russie blanche »

ADRESSES UTILES

Consulat du Bélarus
38 boulevard Suchet
75016 Paris
Tél : 01 44 14 69 78
belarus-consul@mail.ru
www.france.belembassy.org

Pas d'office du tourisme en France .
Portail touristique du Bélarus :
www.belarustourism.by
(en anglais uniquement)

FORMALITÉS

Passeport valable au moins 3 mois après la date du retour ET visa obligatoire pour les ressortissants français.

Autres nationalités : consulter le Consulat du Bélarus.

Documents à fournir :
passeport, photo d'identité récente, formulaire rempli et signé.
Pour plus de détails sur les conditions et délais d'obtention, consultez notre équipe.



CARTE D'IDENTITÉ

Superficie
207 600 km²

Population
9,5 millions d'habitants

Capitale
Minsk (1,8 million d'habitants)

Villes principales
Brest, Grodno, Gomel, Moguilev, Vitebsk.

Langue
Le biélorusse et le russe (langue officielle), l'anglais est souvent parlé dans les établissements touristiques de la capitale.

Religion
70% d'orthodoxes,
20% de catholiques.

Monnaie et change
Le Rouble biélorusse (BYR).
1 € = 16 900 BYR

Heure locale
Une heure de plus qu'en France.

Climat
Continental modéré, avec des hivers longs, plutôt froids et humides et des étés chauds.

Jours fériés
1^{er} et 7 janvier, 8 mars, Pâques orthodoxes, 1^{er} et 9 mai, 3 juillet, 25 décembre.

HÔTELS MINSK

Minsk, capitale du Belarus, est une ville encore méconnue. Mentionnée pour la première fois en 1067, elle n'a pas conservé beaucoup de monuments historiques à cause des maintes invasions et destructions qu'elle a subies. Aujourd'hui, c'est une ville propre et calme aux forts contrastes entre passé et présent, avec un quartier ancien à l'atmosphère agréable, des édifices modernes, de larges avenues, de beaux parcs. Au fil du fleuve Svislotch, venez profiter de l'hospitalité biélorusse.

HÔTEL MODERNE ET BIEN SITUÉ



01 BONHOTEL ****

Situation : Cet hôtel de style moderne est situé sur une des rues centrales de Minsk, à 350 mètres de la station de métro Pushkinskaya. Le centre historique et le parc d'expositions se trouvent à proximité de l'hôtel.

127 **chambres** à la décoration contemporaine, sont très confortables, avec TV-

sat à écran plat, minibar, téléphone, coffre-fort, salle de bain avec douche et sèche-cheveux. L'accès Wifi est gratuit.

A votre disposition : restaurant Bonbistro proposant cuisine européenne, snack-bar, parking payant.

BEL ÉTABLISSEMENT EN PLEIN CENTRE VILLE



02 MINSK ****

Situation : en plein centre, sur l'avenue Nezavisimosti, en face la Place de l'Indépendance. Bâtiment historique datant de 1959.

252 **chambres** élégantes, climatisées, avec TV-sat, téléphone, minibar, coffre-fort, nécessaire thé/café, salle de bains avec

douche, peignoir, pantoufles et sèche-cheveux.

A votre disposition : Beau restaurant au dernier étage avec vue sur la Place de l'Indépendance, restaurant Minsk au rez-de-chaussée, lobby bar, business centre, espace fitness, parking.

HÔTEL AU DÉCOR ÉLÉGANT ET RAFFINÉ



03 EUROPE *****

Situation : L'hôtel Europe jouit d'un excellent emplacement au cœur de la ville de Minsk. Les meilleurs restaurants et l'avenue principale se trouvent à quelques minutes de marche. La cathédrale du Saint-Esprit est également accessible à pied.

67 **chambres** sont spacieuses et climatisées. Elles sont toutes dotées d'une télévision par satellite à écran plat ainsi que

d'un coffre-fort. Leurs salles de bains lumineuses disposent de tous les équipements nécessaires.

A votre disposition : Piscine intérieure, centre de remise en forme, hammam et sauna. Une connexion Wi-Fi est gratuitement mise à votre disposition. Le restaurant de l'établissement sert des plats savoureux de la cuisine biélorusse et européenne.

TRANSFERTS PRIVÉS

Transferts aéroport (40 km du centre ville) > hôtel ou vice versa
Voiture 1-2 personnes : **50 €**
Minibus 3-7 personnes : **75 €**

GUIDE FRANCOPHONE PRIVATIF

Demi-journée (4h max.) : **92 €**
Journée entière (8h max.) : **175 €**

PRIX FORFAIT AVION + 2 NUITS

AVEC PETIT DÉJEUNER

FORFAIT 3 JOURS/2 NUITS DÉPART PARIS

Prix TTC en € par personne	FORFAIT		NUIT SUP.	
	DOUBLE	SINGLE	DOUBLE	SINGLE
BONHOTEL *** Du 01/04/16 au 31/03/17	529	605	48	84
MINSK **** Du 01/04/16 au 31/03/17	625	755	82	140
EUROPE ***** Du 01/04/16 au 31/03/17	729	909	145	236

Nos prix comprennent : Le transport aérien Paris – Minsk – Paris sur vols réguliers directs de la compagnie nationale BELAVIA (classe P), les taxes d'aéroport correspondantes (109 € au 08/12/15 – variables), l'hébergement 2 nuits avec petit-déjeuner en hôtel de la catégorie choisie.

Nos prix ne comprennent pas : Les frais de visa (obtention par nos soins en délai normal : 110 €), l'assurance assistance rapatriement et frais médicaux, annulation, bagages : voir page 137.

Départs de province : nous consulter svp.

RUSSIE

Vaste, la Russie l'est aussi bien par sa superficie que par sa diversité culturelle. Riche, le pays l'est par son histoire tumultueuse. Symboles de cette Russie fière de son passé et en pleine mutation, Moscou et St Pétersbourg offrent leurs trésors d'architecture et de culture au voyageur émerveillé. Au-delà, s'étend la Russie éternelle, celle des forêts de bouleaux, des monastères millénaires et des petites isbas de bois, à la fois mystérieuse et inaccessible.

FORMALITÉS

Passeport valable au moins 6 mois après la date du retour ET visa obligatoire pour les ressortissants français.

Autres nationalités : consulter le Consulat de Russie.

Documents à fournir : passeport, photo d'identité récente, formulaire rempli sur internet et signé, original de l'attestation d'assurance assistance-rapatriement.

Pour plus de détails sur les conditions et délais d'obtention, consultez notre équipe.

ADRESSES UTILES

Consulat de Russie
40/50 boulevard Lannes
75116 Paris
Tél : 01 45 04 05 01
consulat.russe@gmail.com
www.france.mid.ru

Pas d'office de tourisme en France



CARTE D'IDENTITÉ

Superficie

17 125 187 km²

Population

146 millions d'habitants

Capitale

Moscou (15,5 millions d'habitants)

Villes principales

Moscou, St Pétersbourg, Novossibirsk, Nijni Novgorod, Ekaterinbourg, Kazan, Omsk.

Langue

le russe (langue officielle), l'anglais est souvent parlé dans les établissements touristiques.

Religion

57% d'orthodoxes, 10% d'athées, 15% de musulmans, minorités protestante et bouddhiste.

Monnaie et change

le Rouble russe (RUB). 1 € = 70 RUB

Heure locale

+2h par rapport à la France.

Climat

Continental avec des hivers très marqués, froids et enneigés. Les étés sont chauds, l'automne est doux et plaisant. St Pétersbourg possède un climat bien plus humide, les étés y sont moins chauds et assez pluvieux.

Jours fériés

1^{er} au 8 janvier, 23 février, 8 mars, 1^{er} et 9 mai, 12 juin, 4 novembre.

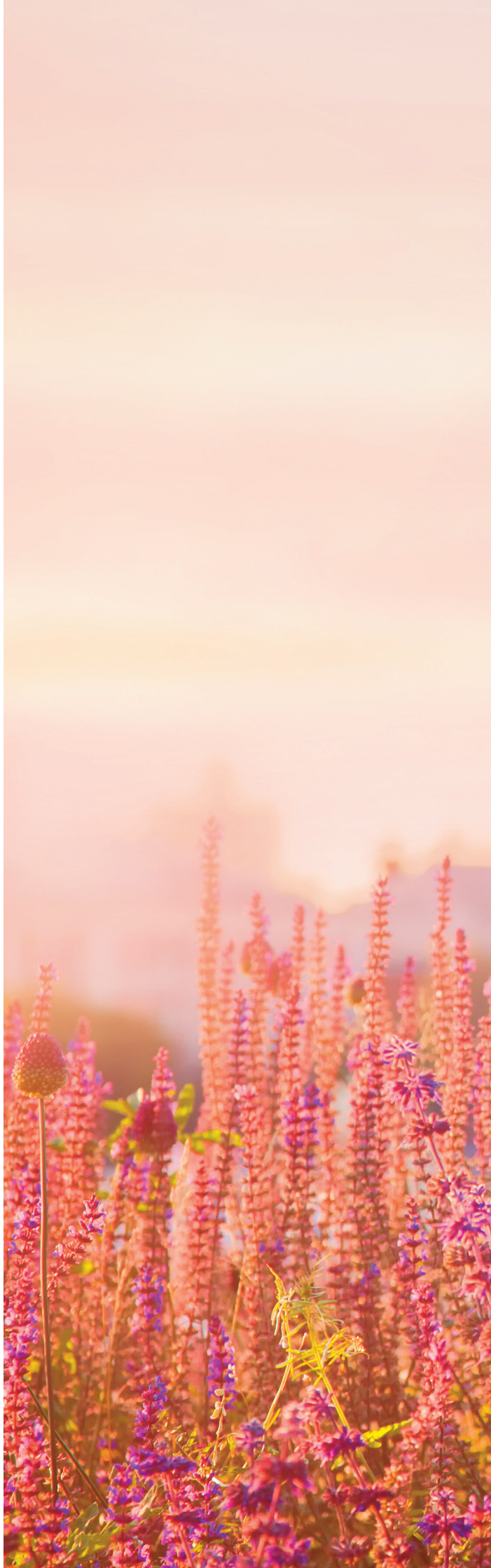

- La Russie est, de par sa superficie, le plus grand pays du monde
- Le premier homme dans l'espace était le cosmonaute russe Youri Gagarine
- Le Noël russe n'est pas célébré le 25 décembre, mais le 7 janvier, se basant sur le calendrier orthodoxe



HÔTELS ST PÉTERSBOURG

Fille du rêve du tsar Pierre le Grand qui souhaitait bâtir une capitale à la hauteur de ses ambitions européennes, et des eaux capricieuses de la Neva, St Pétersbourg allie fièrement baroque et classicisme le long de ses canaux sinueux, traversés par 320 ponts. Malgré les guerres, les révolutions et l'oppression, la ville a su préserver tous ses trésors. Ses musées, ses palais, ses églises sont autant de témoignages du passé prestigieux de cette ville magique, considérée comme la capitale culturelle de la Russie.

HÔTEL CENTRAL, BONS TARIFS

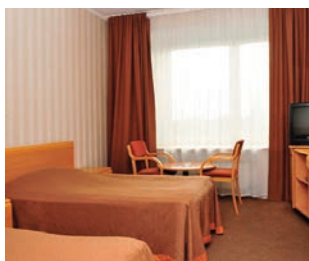

01 MOSKVA ***

Situation : Bien situé au bout de la perspective Nevski, en face du monastère. La station de métro Place Alexandre Nevski est située juste à côté de l'hôtel. Accès direct au centre historique en 2 stations. Rénové en 2007.

825 chambres simples et confortables, avec air climatisé, TV-sat, téléphone, réfrigérateur, coffre-fort, salle de bains. Les

chambres pour 2 personnes sont toutes avec 2 lits séparés. Accès Internet payant. Lit supplémentaire possible.

A votre disposition : Plusieurs restaurants et notamment le « Panorama » au 9e étage, lobby bar, business centre, salon de coiffure, parking extérieur.



PETIT HÔTEL CONFORTABLE SUR LES BORDS DE LA FONTANKA



02 ASTERIA ***

Situation : Dans un bâtiment historique sur les quais du canal Fontanka, à 10 minutes à pied de la station de métro Sado-vaya/Sennaya Ploschad et à 15 minutes à pied de la perspective Nevski.

72 chambres réparties sur 6 étages, avec TV-sat, téléphone, salle de bains avec

douche et sèche-cheveux. Par notre intermédiaire, réservation de chambres standards avec climatisation uniquement.

A votre disposition : Agréable restaurant au rez-de-chaussée avec vue sur la Fontanka.

HÔTEL MODERNE RÉCENT EN PLEIN CENTRE



03 CRONWELL INN STREMYANNAYA ***

Situation : Hôtel ouvert début 2010 et bénéficiant d'une excellente localisation en plein centre-ville, dans une rue calme et parallèle à la perspective Nevski (station de métro Mayakovskaya). Personnel très accueillant.

49 chambres modernes avec air climatisé, téléphone, coffre-fort, TV-sat, salle

de bains avec sèche-cheveux. Accès WiFi uniquement dans le lobby. Lit supplémentaire possible.

A votre disposition : Très agréable restaurant Favourite (cuisine anglaise), salon de thé Stafford, parking.



Vue sur le dôme de la Cathédrale St Isaac

NOUVEL HÔTEL DE CHARME



04 ASTON ***

Situation : Hôtel ouvert fin 2010, dans un ancien palais du XIXe siècle à la superbe façade, situé à 5 minutes à pied de la perspective Nevski. Les stations de métro Vladimirskaïa et Mayakovskaïa sont situées à proximité.

40 chambres assez petites (17 m²) mais charmantes, décorées avec goût dans les tons beiges, avec minibar, coffre-fort,

TV-sat, téléphone, salle de bains avec sèche-cheveux, accès WiFi gratuit dans toutes les chambres.

Lit supplémentaire uniquement dans les chambres de catégorie supérieure.

A votre disposition : Restaurant Villa Aston de cuisine italienne, business centre, parking privé payant.

BEL ÉTABLISSEMENT MODERNE DANS UN QUARTIER CALME



05 AMBASSADOR ****

Situation : En centre ville, à 10 minutes à pied de la station de métro Sadovaya/Sennaya ploschad, à proximité de la cathédrale St Nicolas des Marins et du théâtre Mariinski. Dans un beau bâtiment alliant styles moderne et classique du XIXe siècle.

251 chambres très agréables, décorées dans les tons beige sobres, équipées d'air climatisé, TV-sat, téléphone, minibar, coffre-fort, accès Internet, salle de bains avec

baignoire, sèche-cheveux. Chambres pour personnes à mobilité réduite.

A votre disposition : Restaurant panoramique Vernissage offrant une superbe vue sur la ville, grand restaurant Ambassador dans l'atrium, lobby bar, centre fitness avec piscine intérieure de 16m, sauna, salle de gym et salon de beauté, boutique de souvenirs, parking privé.

BOUTIQUE HÔTEL IDÉALEMENT SITUÉ



06 3MOSTA ***

Situation : en plein centre historique, le long du canal Moïka, à deux pas du Champ de mars et à 10 minutes à pied de l'Ermitage. Bâtiment historique du XVIIIe siècle.

26 chambres de style classique (20 m² environ), spacieuses et bien équipées avec TV-sat à écran plat, téléphone, minibar, salle de bains avec douche et sèche-cheveux, air climatisé.

Lit supplémentaire possible.

A votre disposition : Très agréable restaurant « Saisons » au 4e étage offrant une vue splendide sur la cathédrale du Sauveur sur le sang versé, lobby bar, parking. Connexion WiFi gratuite dans tout l'hôtel.

NOUVEAU

BOUTIQUE HÔTEL DE CARACTÈRE



07 ROSSI ****

Situation : En plein centre, sur les rives du canal Fontanka, à 500m à pied de la perspective Nevski et au bout de la célèbre rue Rossi aux proportions parfaites (22m de haut et de large, 440m de longueur).

46 chambres toutes différentes, spacieuses, élégantes, avec mobilier à l'ancienne. Elles sont toutes équipées de téléphone, coffre-

fort, TV-sat, salle de bain avec sèche-cheveux, accès WiFi gratuit. Lit supplémentaire possible.

A votre disposition : Restaurant Fiolet alliant cuisine asiatique et européenne, terrasse l'été, parking gratuit devant l'hôtel.

HOTEL DE CHARME SITUÉ AU CŒUR HISTORIQUE DE LA VILLE

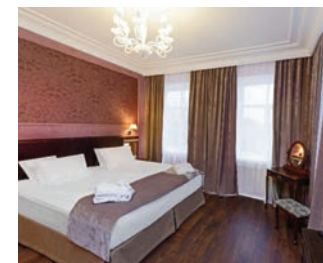

08 PETR ****

Situation : Ouvert en mai 2014, cet hôtel est idéalement situé au cœur de la ville, à seulement deux pas du célèbre Ermitage et de la Place des Palais. Le métro Admiralteyskaïa se trouve à 5 minutes à pied de l'hôtel et permet de joindre facilement tous les sites touristiques de la ville.

62 chambres toutes différentes et très

confortables sont dotées de climatisation, de télévision par satellite et d'un bureau. La salle de bains est pourvue d'une douche, d'un sèche-cheveux et d'articles de toilette.

A votre disposition : Restaurant de cuisine européenne, bar, parking gratuit.



NOTRE COUP DE CŒUR

Kunstkamera

PETIT HÔTEL ROMANTIQUE À DEUX PAS DE L'ERMITAGE

NOUVEL HÔTEL DESIGN A LA DÉCORATION ORIGINALE

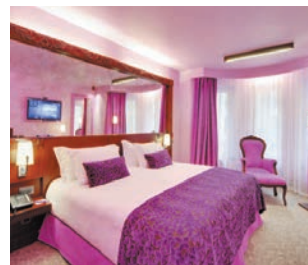

09 POUCHKA INN ****

Situation : Dans le centre historique, à deux pas de l'Ermitage et de la Place du Palais. Demeure historique du XVIIIe siècle dont la façade donne sur le canal de la Moïka. Espaces communs chaleureux et services de qualité.

31 chambres très confortables, avec

beaucoup de charme, climatisées. TV-sat, téléphone, coffre-fort, réfrigérateur, salle de bains avec sèche-cheveux, accès WiFi gratuit disponible.

A votre disposition : Restaurant-bar proposant cuisine européenne et russe, parking privé.

10 DOMINA PRESTIGE *****

Situation : Ouvert en 2012 en plein centre, sur les rives du canal Moïka, à deux pas de la Cathédrale St Isaac et des autres sites touristiques majeurs. Service attentionné.

108 chambres très confortables aux couleurs vives et chatoyantes (20 à 25 m²), climatisées et entièrement équipées avec TV-Sat, téléphone, minibar, coffre-fort,

bouilloire, connexion WiFi gratuite, spacieuse salle de bains avec douche, baignoire et sèche-cheveux. Lit supplémentaire possible.

A votre disposition : Restaurant Arcobaleno (cuisine italienne) aux couleurs très flashy, bar Novo, centre fitness avec sauna et bain à remous, parking devant l'hôtel.

SUPERBE ÉTABLISSEMENT HISTORIQUE, EMBLÈME DE L'HÔTELLERIE PETERSBOURGEOISE

LUXUEUX HÔTEL MODERNE EN PLEIN CENTRE

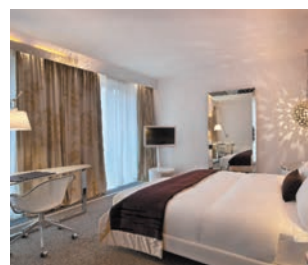
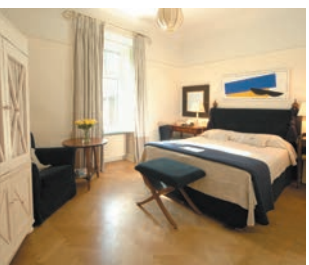

11 ASTORIA *****

Situation : En plein cœur de St Pétersbourg, en face la cathédrale St Isaac et tout près de la Place du Palais et de l'Ermitage. Etablissement historique ouvert en 1912, aujourd'hui membre de Rocco Forte hotels et de « The Leading Hotels of the World ».

211 chambres luxueuses, climatisées, salle de bains en marbre avec peignoir et pantoufles, TV-sat, minibar, coffre-fort,

téléphone. Chambres avec vue sur la cathédrale St Isaac avec supplément : nous consulter.

A votre disposition : Restaurant Davidov proposant les meilleurs plats de la cuisine russe, bar Kandinsky très cosy, bar lounge Rotonda, nouveau centre SPA ouvert en mai 2011 proposant sauna, hammam, massages, salle de fitness et yoga.

12 W *****

Situation : A côté de la cathédrale St Isaac, de l'Amirauté et du musée de l'Ermitage, dans un bâtiment historique datant de 1775 en plein cœur de St Pétersbourg.

137 chambres spacieuses (30 m² environ), à la décoration moderne et chic, climatisées et entièrement équipées avec TV-Sat, lecteur CD/DVD, téléphone, minibar, coffre-fort, bouilloire, nécessaire café/thé, salle de bains avec douche à l'italienne (effet pluie), peignoir, pantoufles. Cham-

bres pour personnes à mobilité réduite. Lit supplémentaire uniquement dans les chambres de catégorie supérieure : nous consulter.

A votre disposition : Restaurant miX In dont la carte a été élaborée par Alain Ducasse, bar miX Up, au dernier étage splendide terrasse avec vue sur le dôme de St Isaac et les toits de St Pétersbourg, centre SPABliss® (accès payant) avec piscine, sauna, hammam, massages. WiFi gratuit dans le restaurant et le living room.

PRIX FORFAIT AVION + 3 NUITS

AVEC PETIT DÉJEUNER

FORFAIT 4 JOURS/3 NUITS DÉPART PARIS

Prix TTC en € par personne	FORFAIT		NUIT SUP.	
	DOUBLE	SINGLE	DOUBLE	SINGLE
MOSKVA ***				
Du 01/04 au 30/04, du 01/10 au 29/12/16 et du 02/01 au 31/03/17	519	615	40	71
Du 05/07 au 30/09/16	565	699	54	100
Du 01/05 au 25/05/16	669	809	57	104
Du 25/05 au 04/07/16	699	890	72	136
ASTERIA ***				
Du 01/04 au 30/04/16, du 01/10/16 au 31/03/17	535	599	44	67
Du 01/07 au 30/09/16	565	675	54	92
Du 01/05 au 30/06/16	729	905	78	136
CRONWELL INN STREMYANNAYA ***				
Du 01/04 au 29/04 et du 01/10 au 29/12/16	539	615	56	93
Du 30/12/16 au 31/03/17	565	675	53	83
Du 16/07 au 30/09/16	599	715	58	96
Du 30/04 au 04/05 et du 22/05 au 09/06/16	755	905	86	136
Du 05/05 au 21/05 et du 10/06 au 15/07/16	775	925	92	142
ASTON ***				
Du 05/11 au 29/12/16	499	585	33	61
Du 01/04 au 10/04, du 01/10 au 04/11/16 et du 04/01 au 31/03/17	529	629	43	76
Du 28/08 au 30/09/16	599	769	63	118
Du 11/04 au 15/05, du 21/05 au 09/06 et du 12/07 au 27/08/16	735	955	80	153
Du 16/05 au 20/05, du 10/06 au 14/06 et du 20/06 au 11/07/16	899	1275	133	258
AMBASSADOR ****				
Du 01/04 au 15/04 et du 16/10/16 au 31/03/17	565	665	53	86
Du 16/04 au 14/05 et du 01/07 au 15/10/16	675	850	79	139
Du 15/05 au 30/06/16	809	1065	105	189
3 MOSTA ***				
Du 01/04 au 30/04 et du 01/10 au 26/12/16	575	705	56	100
Du 15/09 au 30/09 et du 27/12/16 au 31/03/17	599	765	67	122
Du 15/07 au 14/09/16	639	845	78	146
Du 01/05 au 14/05 et du 01/07 au 14/07/16	745	985	88	167
Du 15/05 au 31/05/16	795	1065	99	189
Du 01/06 au 30/06/16	825	1129	110	211
ROSSI ****				
Du 01/04 au 10/04 et du 09/10/16 au 31/03/17	579	680	57	92
Du 11/04 au 28/04, du 04/05 au 12/05 et du 30 au 31/12/16	669	825	78	131
Du 29/04 au 03/05 et du 04/07 au 08/10/16	679	869	82	144
Du 13/05 au 03/07/16	875	1189	126	231
PETR ****				
Du 01/10 au 24/12/16 et du 04/01 au 31/03/17	589	719	64	107
Du 01/04 au 28/04/16	625	785	75	128
Du 29/04 au 25/05 et du 01/07 au 30/09/16	765	1025	108	194
Du 26/05 au 14/06 et du 21/06 au 30/06/16	849	1149	117	217
Du 15/06 au 20/06/16	915	1265	139	256
POUCHKA INN ****				
Du 01/11 au 19/12/16	629	719	75	104
Du 01/04 au 30/04, du 01/10 au 31/10 et du 20/12 au 31/12/16	695	805	89	125
Du 01/07 au 30/09/16	765	875	110	146
Du 01/05 au 30/06/16	899	999	135	167
DOMINA PRESTIGE *****				
Du 01/10/16 au 31/03/17	615	785	75	131
Du 01/04 au 11/05/16 et du 06/07 au 30/09/16	689	879	82	146
Du 12/05 au 05/07/16	835	1115	113	206
ASTORIA *****				
Du 25/10/16 au 31/03/17	775	1009	125	201
Du 01/04 au 05/05 et du 16/07 au 24/10/16	895	1219	156	264
Du 06/05 au 15/07/16	1175	1705	226	403
W *****				
Du 01/10 au 30/12/16 et du 04/01 au 31/03/17	775	1015	125	206
Du 01/04 au 30/04/16 et du 18/07 au 30/09/16	880	1195	151	256
Du 01/05 au 17/07/16	1195	1749	232	417

Ces prix ne sont pas valables pendant la période du Forum Economique (16 -19 juin 2016) ainsi que pendant la Coupe du Monde de Hockey sur glace (06-20 mai 2016).



Palais de Pétrovvets

À VOIR ABSOLUMENT À ST PÉTERSBOURG

- Le musée de l'Ermitage et ses quelques 3 millions d'œuvres d'art
- Un ballet sur la scène du mythique théâtre Mariinski
- La perspective Nevski longue de près de 5km, où bat le cœur de St Pétersbourg
- Pouchkine, Pétrovvets, Pavlovsk, splendides palais d'été des tsars près de St Pétersbourg qui révèlent le faste d'antan.

NE PAS MANQUER

Les Nuits Blanches : ce phénomène naturel plongeant la ville dans une semi pénombre commence mi-mai pour se terminer fin juin. A cette occasion, manifestations diverses, festivals et répertoires spéciaux dans les théâtres de la ville sont au rendez-vous.

TRANSFERTS PRIVÉS À ST PÉTERSBOURG

Aéroport Poulkovo à 15 km du centre ville

Aéroport ou gare > hôtel (ou vice-versa)

en voiture 1-2 personnes : **60 €/trajet**

Aéroport ou gare –hôtel (ou vice-versa)

en minibus 3-5 personnes : **68 €/trajet**

GUIDE FRANCOPHONE PRIVATIF

La solution idéale pour découvrir la ville à votre rythme tout en profitant des commentaires éclairés d'un guide professionnel (entrées et déplacements éventuels à régler sur place).

Demi-journée (4h max.) : **82 €**

Journée entière (8h max.) : **137 €**

SPECTACLES À ST PÉTERSBOURG

Le théâtre Mariinski, équivalent pétersbourgeois du Bolchoï, propose un répertoire de ballets et d'opéras classiques de toute beauté dans une salle exceptionnelle. Opéra ou ballet à partir de **151 €**

Autres spectacles :

Théâtre Mikhaïlovski : à partir de **151 €**

Théâtre Alexandrinski : à partir de **80 €**

Spectacle folklorique : **45 €**

Nos prix comprennent : Le transport aérien Paris – Saint-Petersbourg – Paris sur vols réguliers avec escale avec les compagnies des compagnies Finnair (classe O), LOT (classe V), Swiss (classe S) ou autre compagnie selon disponibilité, les taxes d'aéroport correspondantes (190 € au 15/12/15 – variables), l'hébergement 3 nuits avec petits-déjeuners en hôtel de la catégorie choisie.

Nos prix ne comprennent pas : L'assurance assistance rapatriement et frais médicaux, annulation et bagages – voir page 137.

Le visa russe obligatoire – voir notre service visas – 104 €. Modalités d'obtention – voir page 80.

Supplément vol avec Finnair (classe Q), LOT (classe S), Swiss (classe W): + 50 €.

Départs sur vols directs de Paris avec Air France: supplément à partir de 130 € (hors réajustement des taxes d'aéroport).

Départs de province : nous consulter svp.

ST PÉTERSBOURG

VISITES ET EXCURSIONS À LA CARTE

VISITES PRIVÉES AVEC GUIDE FRANCOPHONE (TRANSPORT ET ENTRÉES INCLUS)

Certaines excursions sont proposées sans transport. Les déplacements se font au départ de votre hôtel en transport en commun avec votre guide.
Liste non exhaustive. N'hésitez pas à consulter notre sélection complète d'excursions à St Pétersbourg et dans ses environs.

TOUR DE VILLE ET VISITE DE LA FORTERESSE PIERRE ET PAUL

Durée : 4h.

Cette visite panoramique vous donnera un premier aperçu de la ville de Pierre le Grand et ses principaux monuments : la perspective Nevski, le Palais d'hiver, l'Amirauté, la Place des Décembristes, les colonnes rostrales. Puis, visite guidée de la forteresse Pierre et Paul fondée par Pierre le Grand, dont la cathédrale abrite les tombes des Romanov.



LE MUSÉE DE L'ERMITAGE

Durée : 4h

C'est l'un des plus beaux et des plus riches musées au monde. Ses trésors sont répartis en six départements : Culture et Art de l'Antiquité, Art de l'Europe occidentale, Arts premiers, Culture des peuples de l'Orient, Histoire et Culture russe et Numismatique. Vous pourrez y admirer les chefs-d'œuvre des plus grands artistes comme Léonard de Vinci, Raphaël, Titien, Rembrandt, Rubens, Van Gogh et bien d'autres.

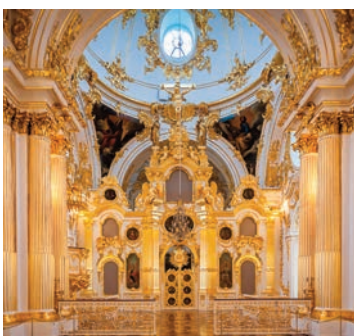

LE MUSÉE RUSSE

Durée : 3h

Le musée de l'art Russe est l'un des trésors de St Pétersbourg. Situé dans le palais Michel sur la Place des Arts, il abrite plus de 300 000 expositions, y compris les peintures de la période russe et soviétique, sculptures, objets d'art graphique, décoratif et appliqué.



LA CATHÉDRALE ST ISAAC

Durée : 2h

La cathédrale Saint Isaac est la troisième église baroque au monde de par sa taille après la cathédrale St Pierre à Rome et St Paul à Londres. Elle peut contenir près de 15000 personnes. Erigée selon le projet de l'architecte français Montferrand à la deuxième moitié du XIX^{ème} siècle, la cathédrale est richement décorée d'or, peintures, mosaïques et sculptures.



LE PALAIS YOUSOUPOV

Durée : 2h

N'hésitez pas à découvrir ce somptueux palais ayant appartenu à la riche famille Youssouпов. Visite des salles magnifiquement décorées, du petit théâtre privé et de l'exposition au sous-sol qui retrace l'assassinat de Raspoutine en ces lieux en 1916.



BALADE SUR LES CANAUX

Durée : 1h30

Une manière agréable de découvrir la « Venise du nord » au fil de ses nombreux canaux. La ville est notamment traversée par près de 90 rivières et canaux et est reliée par plus de 300 ponts.

POUCHKINE ET PAVLOVSK

Durée : 6h

A 25 km de St Pétersbourg se trouvent deux splendides résidences d'été des tsars. Visite du palais de Pavlovsk qui possède une collection très riche d'objets d'art décoratif et de tableaux. Pavlovsk étonne par son raffinement, son élégance et son harmonie. Puis, route vers Pouchkine. Visite des magnifiques jardins et du palais baroque de Catherine 1^{ère}, œuvre de l'architecte italien Rastrelli. Vous pourrez y admirer le célèbre cabinet d'ambre.

Supplément déjeuner sur place : à partir de 25 €/personne



PÉTRODVORETS

Durée : 5h

Équivalent russe de Versailles, Pétrodvoretz est l'une des résidences les plus brillantes et les plus vastes de la cour des tsars russes. Son jardin magnifique en terrasses est orné de 4 cascades et de 144 fontaines. Un luxe somptueux règne dans les salles d'apparat, les salons, les galeries : murs recouverts de plaques d'or fin et de cristaux, bronzes, marqueteries, plafonds peints.

Supplément déjeuner sur place : à partir de 25 €/personne

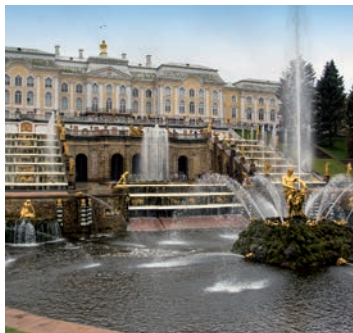

VISITES PRIVÉES EN FRANÇAIS

PRIX EN € par personne	Base 1 pers.	Base 2 pers.	Base 3-4 pers.	Base 5-6 pers.	Base 7-9 pers.
TOUR DE VILLE + FORTERESSE PIERRE ET PAUL	115	62	47	41	32
<i>Sans transport</i>	65	38	28	19	17
ERMITAGE	123	68	64	48	47
<i>Sans transport</i>	78	46	36	28	24
MUSÉE RUSSE	104	56	55	37	29
<i>Sans transport</i>	61	39	29	21	17
CATHÉDRALE ST ISAAC	104	56	55	37	29
<i>Sans transport</i>	60	36	28	22	19

VISITES PRIVÉES EN FRANÇAIS

PRIX EN € par personne	Base 1 pers.	Base 2 pers.	Base 3-4 pers.	Base 5-6 pers.	Base 7-9 pers.
PALAIS YOUSOUPOV	133	78	74	55	45
<i>Sans transport</i>	88	56	46	38	33
PROMENADE SUR LES CANAUX	121	66	62	41	33
<i>Sans transport</i>	75	43	33	22	18
POUCHKINE ET PAVLOVSK	240	136	125	88	71
PÉTRODVORETS	175	103	100	77	63
NOVGOROD	316	171	178	118	92
LAURE ALEXANDRE NEVSKI <i>Sans transport</i>	60	38	28	25	21

HÔTELS MOSCOU

Avec sa fameuse Place Rouge et son Kremlin, Moscou est l'une des plus belles et des plus trépidantes villes européennes. Son style éclectique composé d'élégantes églises aux bulbes dorés et de hauts gratte-ciels de l'époque stalinienne ne laisse aucun voyageur indifférent. Aujourd'hui symbole d'une Russie en pleine mutation, Moscou se veut à la fois garante de l'héritage historique et culturel de la Russie et métropole cosmopolite et débordante d'activité.

**PRIX RAISONNABLES
À 15 MINUTES EN METRO DE LA PLACE ROUGE**



01 BEST WESTERN VEGA ***

Situation : Faisant partie du grand complexe hôtelier Izmailovo construit pour le Jeux Olympiques de 1980 à côté du verdoyant parc Izmailovsky. 15 minutes du centre ville en métro, station Partizanskaya à deux pas de l'hôtel.

976 chambres au confort simple mais tout à fait correct. Les chambres sont toutes climatisées et équipées de télé-

phone, TV-sat à écran plat, mini-réfrigérateur, salle de bains avec sèche-cheveux, accès WiFi gratuit.

Lit supplémentaire possible.

A votre disposition : Plusieurs restaurants, lobby bar, bureau de change, boutique de souvenirs, salle de gym, parking.



HÔTEL TRÈS CENTRAL AUX PRIX ABORDABLES

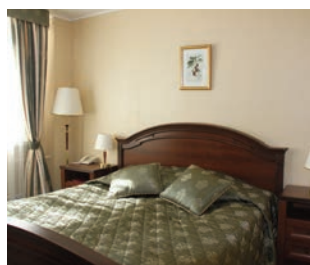
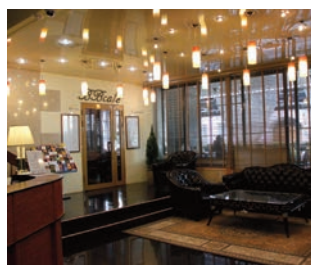

02 ARBAT HOUSE ***

Situation : En plein centre, dans une petite rue calme, à deux pas de la rue Arbat. Les principaux sites touristiques sont facilement accessibles à pied ou en métro. La Place Rouge et le Kremlin sont à 20 minutes environ à pied. Station de métro la plus proche : Arbatskaya.

75 chambres confortables, de style classique, climatisées, avec TV-sat, télé-

phone, minibar, salle de bains avec sèche-cheveux. Connexion WiFi gratuite.

Lit supplémentaire possible.

A votre disposition : Restaurant de cuisine italienne récemment rénové.

PETIT HÔTEL CHALEUREUX ET CONFORTABLE EN CENTRE VILLE



03 BAGRATION ***

Situation : En centre ville, au calme dans une cour intérieure, à 10 minutes à pied de la Cathédrale du Christ Sauveur et du musée des Beaux-Arts Pouchkine. Station de métro la plus proche : Kropotkinskaya.

46 chambres confortables (22 m²) de style classique, climatisées, avec TV-sat, téléphone, réfrigérateur, salle de bains

avec sèche-cheveux. Connexion WiFi gratuite.

Lit supplémentaire en chambre double possible.

A votre disposition : Salle de petit déjeuner.

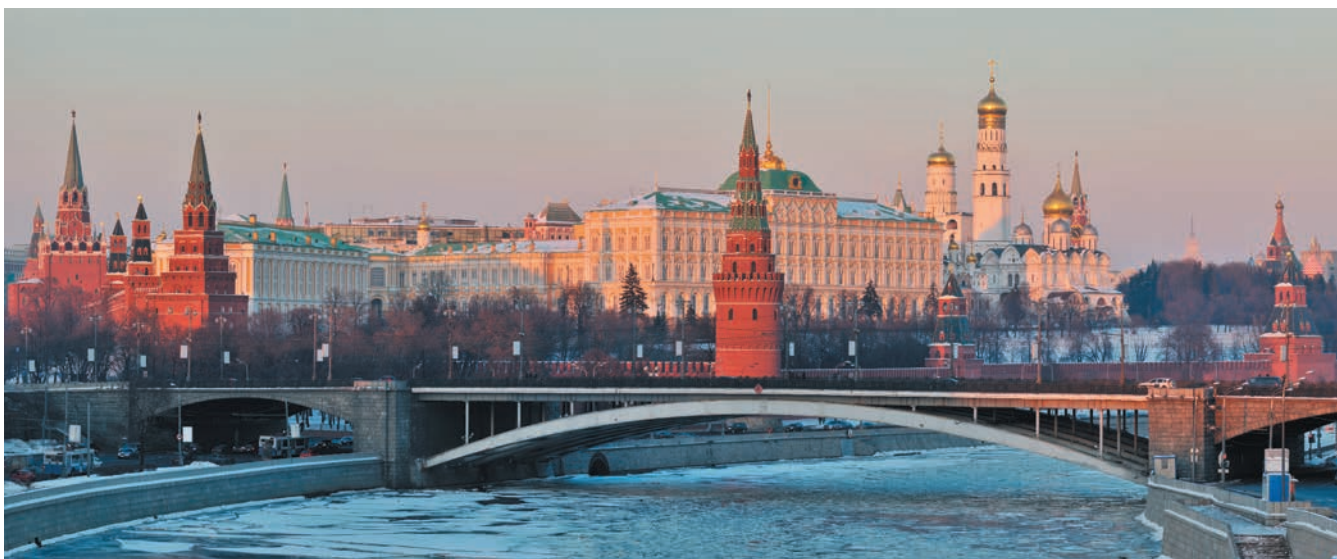

Vue sur le Kremlin

TRÈS BEL HÔTEL MODERNE ET RÉCENT

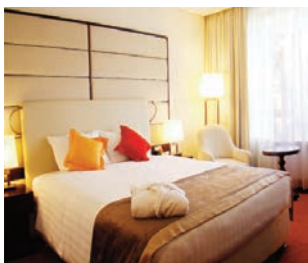

04 **AQUAMARINE ******

Situation : Construit en 2008, il est situé à 15 minutes à pied du Kremlin et à 5 minutes à pied de la galerie Trétiakov. Station de métro la plus proche: Novokuznetskaya (500 mètres).

159 chambres spacieuses, modernes et climatisées, équipées de la télévision par satellite à écran plat, d'un minibar, d'un bureau et d'une salle de bains privée.

Toutes les chambres comprennent un plateau/bouilloire.

A votre disposition : Restaurant « Topaz » qui propose une cuisine fusion avec une touche méditerranéenne, bar Ruby, accès au sauna, jardin, connexion Wi-Fi dans tout l'établissement.

NOTRE COUP DE CŒUR

PETIT HÔTEL TRÈS AGRÉABLE AU CŒUR DE MOSCOU

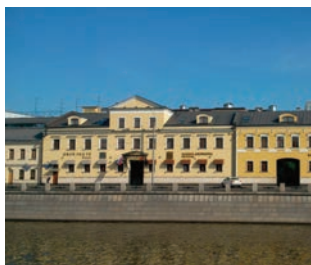

06 **KADASHEVSKAYA ******

Situation : Cet hôtel récent dispose d'une parfaite localisation dans le centre de Moscou, rive droite. A courte distance à pied de la Place Rouge.

35 chambres et suites au design contemporain (superficie min. 23 m² environ), climatisées et équipées de TV-Sat à écran plat, téléphone, minibar, coffre-fort, nécessaire café/thé, salle de bains avec sèche-cheveux.

Lit supplémentaire possible.

A votre disposition : Restaurant & Bar Mamma Giovanna (cuisine italienne), café et thé servis gratuitement chaque jour dans le lobby bar, WiFi gratuit dans tout l'hôtel, sauna et salle de gym (accès gratuit), parking souterrain.

PETIT HÔTEL DE CHARME À DEUX PAS DU KREMLIN



05 **ASSAMBLEYA NIKITSKAYA ******

Situation : Dans le centre historique, à 10 minutes à pied du Kremlin, entre la rue Arbat et le Kremlin. Etablissement ouvert en 2007 dans une ancienne demeure de la riche famille Menchikov. Personnel sympathique et attentionné.

29 chambres spacieuses (23 m² min.), décorées avec soin, toutes équipées de climatisation, TV-Sat, téléphone, minibar,

coffre-fort, minibar, salle de bain avec peignoir, chaussons, sèche-cheveux. Accès Internet haut débit dans la chambre gratuit. Lit supplémentaire uniquement en chambre de catégorie supérieure.

A votre disposition : Petit déjeuner servi dans le lobby bar, pas de restaurant. Parking.

SUPERBE HÔTEL CENTRAL DANS UN BÂTIMENT HISTORIQUE DU XIX^e SIÈCLE



07 **PETR 1 ****+**

Situation : Dans le centre historique, à 5 minutes à pied du théâtre Bolchoï et à 10 minutes de la Place Rouge. Etablissement ouvert en 2006.

133 chambres modernes et élégantes, climatisées et équipées de TV-Sat à écran plat, téléphone, minibar, coffre-fort, salle de bains avec chauffage au sol, sèche-cheveux, peignoir et pantoufles. WiFi payant dans les chambres. Chambres pour per-

sonnes à mobilité réduite. Lit supplémentaire possible.

A votre disposition : Restaurant gastronomique Romanov servant une cuisine russe et européenne, centre de remise en forme avec massages, bain à remous, sauna, piscine intérieure, business centre, connexion WiFi gratuite dans les parties communes, parking privé payant.



Cathédrale Basile le Bienheureux et statues de Minine et Pojarski

— CÉLÈBRE ÉTABLISSEMENT HISTORIQUE EN FACE DU KREMLIN —



08 NATIONAL LUXURY COLLECTION *****

Situation : Superbe bâtiment historique de style Art Nouveau datant de 1902, idéalement situé en plein cœur de la capitale russe, en face des murailles rouges du Kremlin.

202 chambres élégantes à la décoration classique (25 à 35 m² selon les chambres), climatisées et équipées de TV-Sat à écran plat, téléphone, minibar, coffre-fort, salle de bains avec sèche-cheveux, peignoir et

pantoufles. Connexion WiFi gratuite dans les chambres.
Lit supplémentaire possible.

A votre disposition : Restaurant Moskovski (cuisine russe et européenne) offrant une vue splendide sur le Kremlin, bar Alexandrovski, lobby bar, service de conciergerie, fitness centre avec accès gratuit à la piscine, sauna et salle de gym.

NOUVEAU

— SPLENDIDE HÔTEL, SITUÉ DANS UN BÂTIMENT LÉGENDAIRE —

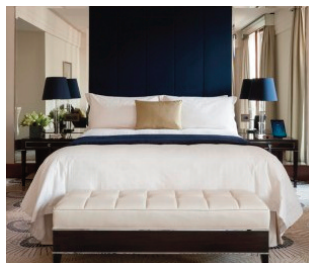

10 FOUR SEASONS *****

Situation : situé en plein cœur de la capitale russe, à 50 mètres de la place Rouge, le luxueux Four Seasons occupe un bâtiment historique. Décoré dans un mélange de styles classique et design, il est l'endroit idéal pour profiter de la superbe vue sur le Kremlin, la Place Rouge, la cathédrale Saint-Basile et la Douma d'Etat.

180 chambres et suites élégantes sont climatisées et comprennent une télévision à écran plat, une machine à café Nespresso et un iPad, un bureau et un coffre-fort.

Salle de bains raffinée est dotée d'une baignoire, d'un sèche-cheveux et d'articles de toilette Roberto Cavalli gratuits.

A votre disposition : Restaurant Quadrum sert une cuisine italienne, et le Bystro propose des plats russes revisités. Vous pourrez prendre un verre au salon The Silk ou au bar Moskovsky et aussi profiter du centre de remise en forme. Une connexion Wi-Fi est disponible dans tout l'établissement gratuitement.

— CHARME, ÉLÉGANCE ET TRANQUILITÉ À PROXIMITÉ DE LA PLACE ROUGE —



09 SAVOY *****

Situation : En plein centre ville, à 300m à pied du théâtre Bolchoï et de la Place Rouge. La station de métro Teatralnaya permet de relier les autres sites importants de la ville. Complètement rénové en 2005, l'hôtel est le premier en Russie à faire partie des « Small Luxury Hotels of the World ».

67 chambres au charme suranné et au décor raffiné, climatisées, avec coffre-fort,

minibar, belle salle de bains en marbre avec peignoir et pantoufles, sèche-cheveux, chauffage au sol, WiFi gratuit.
Lit supplémentaire en chambre double possible.

A votre disposition : Restaurant de grande tradition inauguré en 1913, lobby bar Hermitage, centre fitness avec piscine intérieure de 25m et sauna, parking.



Moscow City

PRIX FORFAIT AVION + 3 NUITS

AVEC PETIT DÉJEUNER

FORFAIT 4 JOURS/3 NUITS DÉPART PARIS

	NUITÉES EN WEEK-END (VEN, SAM, DIM)		NUITÉES EN SEMAINE (DU LUNDI AU JEUDI)		NUITÉE SUPPLÉMENTAIRE EN SEMAINE	
	DOUBLE	SINGLE	DOUBLE	SINGLE	DOUBLE	SINGLE
BEST WESTERN VEGA ***						
Du 01/04 au 28/04 et du 10/05 au 02/06/16	519	595	569	695	57	97
Du 14/06 au 30/06, du 01/09 au 31/10 et du 07/11 au 22/12/16	519	595	569	695	57	97
Du 29/04 au 09/05 et du 03/06 au 13/06/16	519	595	519	595	40	64
Du 01/07 au 31/08 au 01/11 au 06/11/16	519	595	519	595	40	64
Du 11/01 au 31/03/17	525	619	525	619	42	72
ARBAT HOUSE ***						
Du 01/04 au 30/04 et du 10/05 au 26/06/16	515	609	615	785	71	128
Du 29/08 au 25/12/16 et du 18/01 au 31/03/17	515	609	615	785	71	128
Du 01/05 au 09/05, du 27/06 au 28/08 et du 26/12 au 31/12/16	515	609	515	609	38	69
Du 01/01 au 17/01/17	519	629	519	629	39	76
BAGRATION ***						
Du 24/06 au 11/09 et du 23/12 au 31/12/16	549	666	585	735	61	111
Du 01/01 au 31/03/17	559	679	589	745	63	115
Du 01/04 au 23/06 et du 12/09 au 22/12/16	585	735	615	795	71	131
AQUAMARINE ****						
Du 01/04 au 05/05 et du 23/05 au 31/12/16	595	725	685	895	94	164
Du 01/01 au 31/03/17	605	749	695	909	97	169
Du 06/05 au 22/05/16	709	949	709	949	103	183
ASSAMBLEYA NIKITSKAYA ****						
Du 27/04 au 05/05, du 18/07 au 21/08 et du 19/12/16 au 31/03/17	609	769	609	769	69	122
Du 01/04 au 26/04, du 27/06 au 17/07 et du 31/10 au 18/12/16	609	769	669	885	89	161
Du 22/08 au 30/10/16	609	769	729	1008	110	203
Du 06/05 au 22/05/16	729	1008	729	1008	110	203
KADASHEVSKAYA ****						
Du 01/04 au 30/04 et du 10/05 au 18/12/16	659	875	799	1149	133	250
Du 01/05 au 09/05 et du 19/12 au 31/12/16	659	875	659	875	87	158
Du 01/01 au 31/03/17	669	899	669	899	90	167
PETR 1 ****+						
Du 29/04 au 05/05 et du 15/07 au 22/08/16	659	835	659	835	86	144
Du 28/10 au 07/11 et du 16/12/16 au 31/03/17	659	835	659	835	86	144
Du 01/04 au 28/04 et du 23/05 au 14/07/16	659	835	819	1125	139	242
Du 23/08 au 27/10 et du 08/11 au 15/12/16	659	835	819	1125	139	242
Du 06/05 au 22/05/16	849	1185	849	1185	150	261
NATIONAL *****						
Du 25/04 au 07/05, du 25/07 au 21/08 et du 19/12/16 au 10/01/17	729	929	729	929	109	176
Du 01/04 au 24/04, du 01/07 au 24/07 et du 22/08 au 04/09/16	729	929	855	1195	151	264
Du 31/10 au 06/11, du 05/12 au 18/12/16 et du 11/01 au 13/03/17	729	929	855	1195	151	264
Du 08/05 au 30/06, du 05/09 au 30/10 et du 07/11 au 04/12/16	729	929	945	1375	182	325
Du 31/12/16 au 01/01/17 et du 14/03 au 31/03/17	759	1020	945	1375	182	325
SAVOY *****						
Du 01/05 au 15/05 et du 01/07 au 31/08/16	855	1095	855	1095	151	231
Du 01/11 au 06/11 et du 19/12 au 31/12/16	855	1095	855	1095	151	231
Du 01/04 au 30/04 et du 16/05 au 30/06/16	855	1095	985	1349	194	317
Du 01/09 au 31/10 et du 07/11 au 18/12/16	855	1095	985	1349	194	317
Du 01/01 au 31/03/17	879	1129	1049	1420	217	340
FOUR SEASONS *****						
Du 01/04 au 07/05, du 26/06 au 03/09 et du 23/10 au 31/12/16	1235	2070	1555	2709	385	769
Du 01/01 au 31/03/17	1275	2129	1609	2775	403	792
Du 08/05 au 25/06 et du 04/09 au 22/10/16	1365	2325	1745	3095	449	897

Ces tarifs ne sont pas valables pendant les périodes de foires et expositions à Moscou : nous consulter svp.



Coupoles du Kremlin

À VOIR ABSOLUMENT À MOSCOU

- **Le cœur historique de Moscou** : la Place Rouge et la cathédrale Basile le Bienheureux, le mausolée de Lénine, le Kremlin et ses trésors, le quartier ancien de Kitaï Gorod.
- **Le monastère Novodévitchi**, le plus beau de la ville, fondé en 1514.
- Les musées d'art aux collections inestimables : **la Galerie Trétiakov dédiée à l'art russe** et **le musée des Beaux-Arts Pouchkine**
- **Le métro**, véritable musée souterrain
- **Kolomenskoïé et Kouskovo**, deux résidences qui vous plongeront dans la Russie des tsars.

TRANSFERTS PRIVÉS À MOSCOU

Aéroport Sheremetievo à 29 km du centre ville
Aéroport Domodedovo à 42 km du centre ville
Aéroport Vnoukovo à 28 km du centre ville

Aéroport > hôtel (ou vice-versa)
en voiture 1-2 personnes : **60 €/trajet**
Aéroport > hôtel (ou vice-versa)
en minibus 3-5 personnes : **89 €/trajet**
Gare > hôtel (ou vice-versa)
en voiture 1-2 personnes : **48 €/trajet**
Gare > hôtel (ou vice-versa)
en minibus 3-5 personnes : **89 €/trajet**

GUIDE FRANCOPHONE PRIVATIF

La solution idéale pour découvrir la ville à votre rythme tout en profitant des commentaires éclairés d'un guide professionnel (entrées et déplacements éventuels à régler sur place).
Demi-journée (4h max.) : **82 €**
Journée entière (8h max.) : **137 €**

SPECTACLES À MOSCOU

A Moscou, la prestigieuse scène principale du mythique **théâtre Bolchoï** a réouvert en novembre 2011 après plusieurs années de rénovation.
Opéra à partir de **130 €**
Ballet à partir de **158 €**

Autres spectacles : Cirque de Moscou : **48 €**

Nos prix comprennent : Le transport aérien Paris/Moscou/Paris sur vols réguliers avec escale avec la compagnie KLM (classe R), ou autre compagnie selon disponibilité, les taxes d'aéroport correspondantes (80 € au 15/12/15 - variables), l'hébergement 3 nuits avec petits-déjeuners en hôtel de la catégorie choisie.

Nos prix ne comprennent pas : L'assurance assistance rapatriement et frais médicaux, annulation et bagages - voir page 137.
Le visa russe obligatoire : obtention par notre service visas - 104 €. Modalités d'obtention - voir page 80.

Supplément vol avec KLM (classe N) : + 40 €.

Départs sur vols directs de Paris-CDG avec Air France (classe N) : supplément à partir de 150 € (hors réajustement des taxes d'aéroport).

Départs de province : nous consulter svp.

MOSCOU

VISITES ET EXCURSIONS À LA CARTE

VISITES PRIVÉES AVEC GUIDE FRANCOPHONE (TRANSPORT ET ENTRÉES INCLUS)

Certaines excursions sont proposées sans transport. Les déplacements se font au départ de votre hôtel en transport en commun avec votre guide.
Liste non exhaustive. N'hésitez pas à consulter notre sélection complète d'excursions à Moscou et dans ses environs.

TOUR DE VILLE

Durée 3h30.

Visite panoramique qui vous permettra d'admirer la beauté des monuments les plus connus de Moscou : la Place Rouge, le Kremlin, la cathédrale Saint Basile le Bienheureux, le Goum, la rue Arbat, le théâtre Bolchoï, l'Université Lomonossov sur le mont des Moineaux...



LE MUSÉE DES BEAUX-ARTS POUCHKINE

Durée : 3h

Ce musée, créé en 1898, renferme une collection très importante d'objets d'arts de l'antiquité jusqu'à nos jours. Parmi les trésors du musée, des toiles de Rubens, Murillo, Botticelli, Rembrandt, Van Dyck, Delacroix, et de nombreuses toiles de l'école impressionniste et postimpressionniste (dont Monet, Renoir, Van Gogh, Matisse, Picasso). Pendant la visite, vous découvrirez les deux bâtiments composant le musée.

LE COUVEN NOVODEVITCHI

Durée : 3h

Fondé en 1524, protégé par une boucle de la Moskova, au sud-ouest du Kremlin, ce monastère est considéré, à juste titre, comme le plus beau de la capitale. Il était autrefois destiné à y écarter les femmes de la noblesse qui devenaient indésirables.

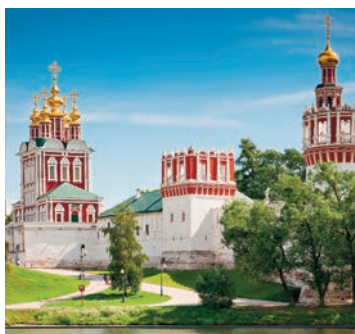

LE MÉTRO DE MOSCOU

Durée : 2h

Découverte à pied du métro moscovite inauguré en 1935 et considéré comme le « palais du peuple ». C'est l'un des plus importants au monde avec ses quelques 200 km et 145 stations. Certaines d'entre elles décorées de marbre, mosaïques, peintures, statues sont de véritables musées souterrains (Komsomolskaya, Ploshad Revolioutsii...)

LE KREMLIN ET SES CATHÉDRALES

Durée : 3h

Visite du Kremlin, ancienne résidence des tsars russes qui constitue un ensemble architectural unique en son genre. Siège du gouvernement russe, il abrite de superbes cathédrales, la cloche Tsarine, le Tsar des canons, musées et palais. Visite intérieure de deux cathédrales.

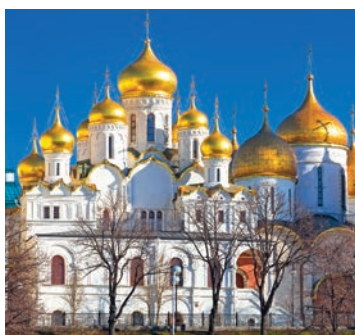

CROISIÈRE SUR LA MOSKOVA

Durée : 3h

A bord de splendides bateaux Radisson, découvrez d'une manière originale la capitale russe. Vous traverserez le centre historique et admirerez les coupes dorées et murailles de brique du Kremlin, la cathédrale du Christ Sauveur, le monument à Pierre le Grand, les gratte-ciel staliniens...

Supplément Palais des Armures (+1h) : le plus ancien et le plus vaste musée d'arts décoratifs et appliqués du pays. Il regroupe les trésors accumulés par les tsars au cours des siècles. Visite des collections d'argenterie, des pièces d'orfèvrerie, des tissus, de la collection Fabergé...

LA GALERIE TRÉTIAKOV

Durée : 3h

Fondée il y a plus de 150 ans par le mécène, entrepreneur et collectionneur de tableaux Tretiakov, la galerie possède aujourd'hui l'une des plus importantes collections au monde : plus de 130000 œuvres de peinture, sculpture, arts graphiques à partir du X^e siècle, y compris une remarquable collection d'icônes.



SERGUIEV POSSAD

Durée : 6h

Située à 72 km au nord de Moscou, la petite ville de Serguiev Possad (ex-Zagorsk) abrite le monastère de la Trinité-Saint-Serge, l'un des foyers historiques de l'Eglise orthodoxe russe. Fondé en 1337 par Serge de Radonège, le monastère fut l'un des rares à être autorisé à rester en activité à l'époque soviétique. Visite intérieure du territoire du monastère ainsi que du tombeau de Boris Godounov.

Supplément déjeuner sur place : à partir de 20 €/personne

VISITES PRIVÉES EN FRANÇAIS

PRIX EN € par personne	Base 1 pers.	Base 2 pers.	Base 3-4 pers.	Base 5-6 pers.	Base 7-9 pers.
TOUR DE VILLE	129	64	57	35	25
COUVEN NOVODEVITCHI	136	72	51	33	26
<i>Sans transport</i>	74	40	29	21	17
KREMLIN ET CATHÉDRALES	147	74	63	38	26
<i>Sans transport</i>	85	51	40	32	28
<i>Supplément visite Palais des Armures</i>	43	35	32	29	28
GALERIE TRÉTIAKOV	140	76	69	46	36
<i>Sans transport</i>	78	44	33	25	21

VISITES PRIVÉES EN FRANÇAIS

PRIX EN € par personne	Base 1 pers.	Base 2 pers.	Base 3-4 pers.	Base 5-6 pers.	Base 7-9 pers.
MUSÉE DES BEAUX-ARTS POUCHKINE	128	69	69	46	36
<i>Sans transport</i>	78	44	33	25	21
MÉTRO DE MOSCOU (sans transport)	68	36	25	15	13
CROISIÈRE SUR LA MOSKOVA	143	85	83	61	51
<i>Sans transport</i>	92	60	49	39	36
SERGUIEV POSSAD	243	128	117	75	57

MOSCOU ET ST PÉTERSBOURG

LOCATION D'APPARTEMENT

Afin d'être complètement indépendant pour votre découverte de Moscou et St Pétersbourg, nous vous proposons de louer un appartement. Du studio au 3 pièces, notre offre est vaste et nos appartements propres et bien équipés. Le linge de toilette et les draps sont fournis, les petits déjeuners ne sont pas inclus dans le tarif.

Chaque appartement possède une cuisine entièrement équipée avec bouilloire, ustensiles, des chambres avec draps et couvertures, une salle de bains fournissant savon, shampoing, sèche-cheveux et serviettes. Thé, café, eau potable sont mis à votre disposition gratuitement. Télévision, téléphone dans chaque appartement (les appels téléphoniques locaux sont gratuits).

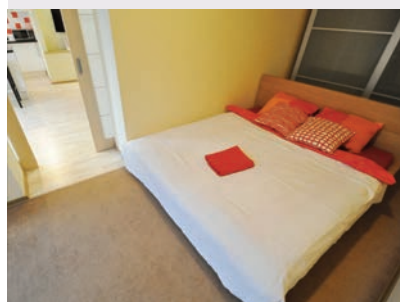

photos non contractuelles

IMPORTANT :

- Enregistrement du visa sur place (obligatoire pour tout séjour en Russie de plus de 7 jours): 40 €/personne à Moscou et 30 €/personne à St Pétersbourg (le prix s'entend pour la durée du séjour).
- Transfert aéroport ou gare/logement **obligatoire** à l'aller : voir les tarifs page 98. (la remise des clés et le dépôt des passeports pour les formalités administratives d'enregistrement sont effectuées pendant le transfert).
- L'entrée dans l'appartement le 1^{er} jour peut se faire à partir de 14h00. Les occupants sont priés de libérer les lieux au plus tard à 11h30 le dernier jour.
- Une caution de 100 € vous sera demandée à votre arrivée à l'appartement et vous sera rendue à votre départ. En cas de détérioration des lieux, une partie de cette somme pourra être retenue.

Pour toutes les locations : 2 nuits minimum.

Tarif préférentiel à partir de 6 nuits sur place : nous consulter.

Les tarifs indiqués ci-dessous sont donnés à partir de... et varient en fonction des disponibilités.

MOSCOU

Prix en € par appartement et par nuit 01/04/16 - 31/03/17

STUDIO 2 PERSONNES	189
APPARTEMENT 2 PIÈCES (4 PERS. MAX)	219
APPARTEMENT 3 PIÈCES (6 PERS. MAX)	265

ST PÉTERSBOURG

	BASSE SAISON	MOYENNE SAISON	HAUTE SAISON
Prix en € par appartement et par nuit	01/04 - 14/04/16 01/10 - 21/12/16 11/01 - 31/03/17	15/04 - 31/05/16 11/07 - 30/09/16	01/06 - 10/07/16 22/12/16 - 10/01/17
STUDIO 2 PERSONNES	84	93	140
APPARTEMENT 2 PIÈCES (4 PERS. MAX)	114	125	185
APPARTEMENT 3 PIÈCES (6 PERS. MAX)	129	137	214

Tarifs non valables pendant la Coupe du Monde de Hockey sur glace (06-22/05/16) et le Forum Economique (15-19/06/16) : nous consulter svp.



SÉJOUR DÉPARTS GARANTIS

MAGIE DE ST PÉTERSBOURG

6 JOURS / 5 NUITS

DÉPARTS GARANTIS À PARTIR DE 2 PARTICIPANTS

Jour 1 : PARIS / ST PETERSBOURG

Envol à destination de St Pétersbourg. A l'arrivée, transfert à l'hôtel. Dîner et nuit à l'hôtel.

Jour 2 : ST PETERSBOURG

Petit déjeuner et **visite panoramique de la ville** qui s'étend sur une multitude d'îles reliées entre elles par plus de 360 ponts. Découverte de la perspective Nevski, de la Place du Palais, de l'Amirauté, de l'île Vassilievski, de la Néva... **Visite de la forteresse Pierre et Paul**, fondée en 1703 par Pierre le Grand. Déjeuner au restaurant. **Visite du célèbre musée de l'Ermitage**. Ce musée est sans conteste l'un des plus beaux d'Europe tant par ses collections que par la magnificence de ses bâtiments. Il abrite près de 3 millions d'œuvres d'art du monde entier. Dîner et nuit à l'hôtel.

Jour 3 : POUCHKINE / PAVLOVSK

Après le petit déjeuner, départ pour le village de Pouchkine (25 km de St Pétersbourg). Vous y visiterez le **Palais de Catherine Ière**, joyau baroque du XVIIIème siècle. Promenade dans les magnifiques jardins. Déjeuner au célèbre restaurant Podvorié. Dans une isba en bois typique, vous dégusterez les plats de la cuisine populaire russe. Animation folklorique pendant le déjeuner. Route vers **Pavlovsk**, l'ancienne résidence d'été du tsar Paul Ier. Visite du palais abritant de très nombreux meubles, sculptures, peintures, cristaux, porcelaine et tapis. Retour à St Pétersbourg. Dîner et nuit à l'hôtel.

Jour 4 : ST PETERSBOURG

Petit déjeuner. Visite de la cathédrale St Nicolas des Marins avec **assistance à l'office religieux orthodoxe**. Puis, **visite du Palais Youssoufov**, construit dans les années 1760 et qui a conservé tout le faste et le charme des siècles passés. L'histoire de ce palais est liée à Raspoutine, puisque ce dernier y fut assassiné en 1916. Déjeuner en ville puis **visite du Musée Russe** présentant icônes, tableaux, sculptures et dessins représentant l'art russe à travers les siècles, du Xe siècle à nos jours. Retour à l'hôtel. Dîner et nuit.

Jour 5 : PETRODVORETS

Petit déjeuner et départ en hydroglisseur* (en saison uniquement) pour **Pétrodvorets**, résidence d'été de Pierre le Grand, surnommé le « Versailles russe ». **Visite du Grand Palais** dont les intérieurs recréent le faste qui y régnait autrefois et des splendides jardins parsemés de cascades, jets d'eau, sculptures. Retour à St Pétersbourg en autocar, déjeuner en ville. Puis, **promenade sur les canaux*** de St Pétersbourg. Sillonner le long de ses canaux est une des manières les plus agréables de découvrir la « Venise du nord ». Fin d'après-midi libre pour les découvertes personnelles. Dîner et nuit à l'hôtel.

Jour 6 : ST PETERSBOURG / PARIS

Petit déjeuner. Transfert à l'aéroport. Envol pour Paris.

* La promenade sur les canaux et le transfert à Pétrodvorets en hydroglisseur sont effectués sous réserve de bonnes conditions météorologiques et uniquement en saison (de mi-mai à fin septembre environ).

Hors saison, la promenade sur les canaux est remplacée par la visite du musée de la vodka.

St Pétersbourg



LES + AMSLAV

- L'excursion à Pétrodvorets avec transfert en hydroglisseur (en saison)
- Les visites effectuées en petit groupe 25 personnes maximum
- Une découverte approfondie des plus beaux sites de St Pétersbourg (musées, palais, cathédrales)
- La visite de la cathédrale St Nicolas des marins pendant l'office religieux orthodoxe

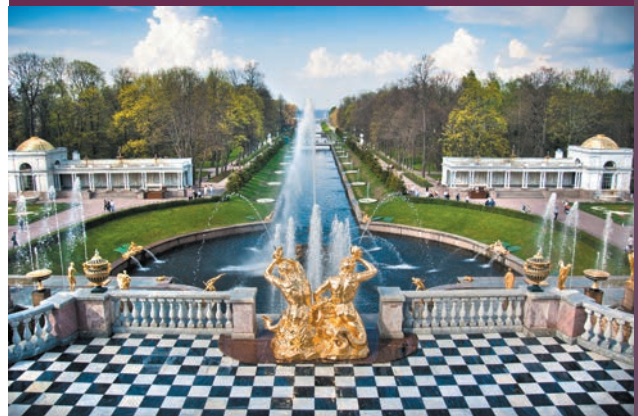

Pétrodvorets

Prix TTC par personne

	•• DOUBLE	• SINGLE
DU 15 AU 20 AVRIL	1 259 €	1 435 €
DU 06 AU 11 MAI	1 489 €	1 819 €
DU 27 MAI AU 1ER JUIN	1 489 €	1 819 €
DU 10 AU 15 JUIN	1 489 €	1 819 €
DU 24 AU 29 JUIN	1 489 €	1 819 €
DU 01 AU 06 JUILLET	1 489 €	1 819 €
DU 29 JUILLET AU 03 AOÛT	1 315 €	1 499 €
DU 12 AU 17 AOÛT	1 315 €	1 499 €
DU 16 AU 21 SEPTEMBRE	1 315 €	1 499 €
DU 07 AU 12 OCTOBRE	1 235 €	1 399 €

Nos prix comprennent : Le transport aérien Paris – Saint-Pétersbourg – Paris sur vols réguliers avec escale avec les compagnies Finnair (classe O), LOT (classe V), Swiss (classe S) ou autre compagnie selon disponibilité, les taxes d'aéroport correspondantes (190 € au 15/12/15 – variables), l'hébergement 5 nuits en chambre double avec petits déjeuners en hôtel 4*, la pension complète du dîner du jour 1 au petit déjeuner du jour 6, les transferts aéroport-hôtel-aéroport, les visites et excursions selon le programme avec guide francophone, les droits d'entrée selon le programme.

Nos prix ne comprennent pas : le visa russe obligatoire : 104 €, l'assurance assistance-rapatriement frais médicaux, annulation, vol bagages – voir page 137.

Supplément vol avec Finnair (classe Q), LOT (classe S), Swiss (classe W): + 50 €.

Départs sur vols directs de Paris avec Air France (classe N) : supplément à partir de 130 € (hors réajustement des taxes d'aéroport).

Départs de province : nous consulter svp.

CIRCUIT DÉPARTS GARANTIS LES CAPITALES RUSSES

MOSCOU & ST PÉTERSBOURG 8 JOURS / 7 NUITS

DÉPARTS GARANTIS À PARTIR DE 2 PARTICIPANTS

Kremlin de Moscou

Jour 1 : PARIS / MOSCOU

Envol à destination de Moscou. A l'arrivée, transfert à l'hôtel. Dîner et nuit.

Jour 2 : MOSCOU

Petit déjeuner. Visite panoramique de la ville : la Place Rouge, la cathédrale Basile le Bienheureux, le GOUM, la rue Tverskaïa, la cathédrale du Christ Sauveur, le théâtre Bolchoï, l'Université Lomonossov... Puis, **visite du couvent Novodévitchi** fondé en 1524. Protégé par une boucle de la Moskova, au sud-ouest du Kremlin, ce monastère, d'une rare beauté, est inscrit sur la liste du patrimoine mondial de l'UNESCO. Déjeuner. **Visite de la Galerie Trétiakov**, abritant près de 130000 œuvres de peinture, architecture, arts graphiques russes à travers les siècles. On peut y admirer notamment une remarquable collection d'icônes, dont certaines sont l'œuvre d'Andreï Roulev. Dîner et nuit à l'hôtel.

Jour 3 : MOSCOU / SERGUIEV POSSAD / MOSCOU

Petit déjeuner. Puis, départ pour **Serguiev Possad** situé dans l'Anneau d'Or (70 km de Moscou). Fondé en 1337 par Serge de Radonèje, siège du patriarcat, le monastère fut l'un des rares à être autorisé à rester en activité à l'époque soviétique. Visite intérieure du territoire du monastère ainsi que du tombeau de Boris Godounov. La petite église de la Trinité renferme notamment les reliques de St Serge et une splendide iconostase d'Andreï Roulev. Déjeuner au restaurant. Puis, retour à Moscou pour assister au spectacle du fameux Cirque de Moscou. Dîner et nuit à l'hôtel.

Jour 4 : MOSCOU / ST PÉTERSBOURG

Petit déjeuner. **Visite du Kremlin** et découverte de son magnifique ensemble de cathédrales, du Clocher d'Ivan-le-Grand, du Tsar canon... Déjeuner. L'après-midi, **visite du métro**, véritable musée souterrain puis, **promenade dans la rue Arbat**. Au cœur du vieux quartier moscovite, la rue piétonne Arbat est une artère très animée, bordée de magasins, cafés et restaurants, lieu de rencontre des artistes. Transfert à la gare et départ en SAPSAN (TGV russe) pour Saint-Pétersbourg. Arrivée à Saint-Pétersbourg en fin de soirée, transfert à l'hôtel. Dîner tardif et nuit à l'hôtel.

Jour 5 : ST PÉTERSBOURG

Après le petit déjeuner, départ pour un **tour panoramique** qui vous permettra de découvrir la perspective Nevski, le couvent Smolny, la Place des Décembristes, la statue de Pierre le Grand... **Visite de la forteresse Pierre et Paul** construite en 1703, année de la fondation de la ville. Déjeuner. Installation à l'hôtel. Dans l'après-midi, **promenade sur les canaux de St Pétersbourg***, une manière agréable de découvrir toutes les splendeurs de la Venise du nord. Dîner et nuit à l'hôtel.

Jour 6 : ST PÉTERSBOURG

Après le petit déjeuner, **visite du célèbre musée de l'Ermitage** installé dans le Palais d'hiver, oeuvre de l'architecte italien Rastrelli. Le musée de l'Ermitage est sans contexte l'un des plus beaux musées d'Europe tant par ses collections que par la magnificence de ses bâtiments. Il renferme plus de deux millions d'œuvres d'art d'époques et de pays différents. Visite notamment des salles d'apparat du palais d'Hiver, des salles de la peinture italienne, espagnole et française. Déjeuner. Puis, **visite du Palais Youssoupov**, construit dans les années 1760 et qui a conservé tout le faste et le charme des siècles passés. L'histoire de ce palais est liée à Raspoutine, puisque ce dernier y fut assassiné en 1916. Dîner et nuit à l'hôtel.

Jour 7 : POUCHKINE / PAVLOVSK

Petit déjeuner. Après le petit déjeuner, départ en autocar pour le **village de Pouchkine**. La ville a pris le nom de Pouchkine, le grand poète russe, qui passa son adolescence au lycée réservé aux jeunes nobles situé à côté du palais. Vous visiterez le Palais baroque de Catherine Ière, deuxième femme de Pierre 1er, véritable joyau du XVIIIème siècle et l'un des chefs-d'œuvre de l'architecte italien Rastrelli. Le palais est entouré d'un jardin à la française orné de pavillons, jardins suspendus et galeries. **Déjeuner au célèbre restaurant Podvoré**. Dans un isba en bois typique, vous dégusterez les plats de la cuisine populaire russe. Animation folklorique pendant le déjeuner. Route vers **Pavlovsk**, l'ancienne résidence d'été du tsar Paul Ier (25 km de St Pétersbourg). **Visite du palais** qui compte une cinquantaine de salles abritant de très



Palais Catherine à Pouchkine

nombreux meubles, sculptures, peintures, cristaux, porcelaines et tapis, offrant ainsi un panorama complet du décor et de l'ameublement de la fin du XVIIe et XIXe siècles. Retour à St Pétersbourg. Dîner et nuit à l'hôtel.

Jour 8 : ST PÉTERSBOURG / PARIS

Petit déjeuner. Transfert à l'aéroport. Envol pour Paris.

Prix TTC par personne	•• DOUBLE	• SINGLE
DU 22 AU 29 AVRIL	1 679 €	1 929 €
DU 07 AU 14 MAI**	1 599 €	1 885 €
DU 13 AU 20 MAI DU 20 AU 27 MAI DU 27 MAI AU 03 JUIN	1 819 €	2 165 €
DU 03 AU 10 JUIN DU 24 JUIN AU 01 JUILLET		
DU 08 AU 15 JUILLET DU 15 AU 22 JUILLET DU 22 AU 29 JUILLET DU 05 AU 12 AOÛT DU 12 AU 19 AOÛT DU 19 AU 26 AOÛT	1 679 €	1 929 €
DU 26 AOÛT AU 02 SEPTEMBRE DU 16 AU 23 SEPTEMBRE DU 30 SEPTEMBRE AU 07 OCTOBRE		
DU 14 AU 21 OCTOBRE	1 599 €	1 885 €

* La promenade sur les canaux à St Pétersbourg est effectuée sous condition de bonnes conditions météorologiques. Hors saison, elle est remplacée par la visite du musée de la vodka.

** Départ le samedi.



Matriochkas

LES + AMSLAV

- Spectacle au fameux Cirque de Moscou
- Déjeuner avec menu dégustation au Podvorié
- Promenade sur les canaux à St Pétersbourg
- Visite du splendide palais Youssouпов
- Train de jour entre Moscou et St Pétersbourg
- Notre sélection d'hôtels 4* de très bon confort en centre ville
- Groupes de 25 personnes maximum

Nos prix comprennent : le transport aérien Paris – Moscou et Saint-Pétersbourg – Paris sur vols réguliers avec escale KLM (classe R), Austrian airlines (classe S) ou autre compagnie selon disponibilité, les taxes d'aéroport correspondantes (190 € au 15/12/15 - variables), l'hébergement 7 nuits en chambre double avec petits déjeuners en hôtels 4*, la pension complète du dîner du jour 1 au petit déjeuner du jour 8 (menus 3 plats, eau minérale, café/thé à chaque repas), le billet de train Sapsan entre Moscou et St Pétersbourg, les transferts aéroport - hôtel - aéroport et gare - hôtel - gare, les visites et excursions selon le programme avec guide francophone à Moscou et à St Pétersbourg, les droits d'entrée selon le programme.

Nos prix ne comprennent pas : le visa russe obligatoire : 104 €, l'assurance assistance-rapatriement frais médicaux, annulation, vol bagages – voir page 137.

Supplément vol avec KLM (classe N), Austrian (classe W) : + 50 €.

Départs sur vols directs de Paris avec Air France (classe N) : supplément à partir de 80 € (hors réajustement des taxes d'aéroport).

Départs de province : nous consulter svp.



CIRCUIT ORGANISÉ PRIVATIF

L'ANNEAU D'OR

3 JOURS / 2 NUITS

Jour 1 : MOSCOU / SERGUIEV POSSAD / PERESLAV / YOURIEV POLSKI / SOUZDAL

Départ pour les villes de l'Anneau d'Or situées dans un rayon de 250 km environ autour de Moscou. Arrivée à **Serguiev Possad**. Fondé en 1337 par Serge de Radonège, siège du patriarcat, le monastère fut l'un des rares à être autorisé à rester en activité à l'époque soviétique. **Visite intérieure du territoire du monastère** ainsi que du tombeau de Boris Godounov. La petite église de la Trinité renferme notamment les reliques de St Serge et une splendide iconostase d'Andreï Roublev. Déjeuner libre puis départ pour Souzdal. Arrêt à Pereslav pour la **visite du monastère Goritski** (XVIIe siècle) puis continuation vers Youriev-Polski, fondée en 1152 par le prince Youri Dolgorouki. **Visite du monastère de l'Archange Michel** avec notamment la superbe cathédrale St Georges érigée en 1234 sur le fondement de l'église de 1152. Départ pour Souzdal. Installation, dîner et nuit à l'hôtel.

Jour 2 : SOUZDAL

Petit déjeuner. Journée consacrée à la visite de Souzdal, véritable ville musée. Au début du XIe siècle, Souzdal et ses environs faisaient partie de la Russie kiévienne avant de devenir, le siècle suivant, un important centre politique et culturel. **Visite du Kremlin**, le cœur historique de la ville qui abrite la superbe cathédrale de la Transfiguration. **Visite de l'église de la Nativité de la Vierge** à l'élégance raffinée et du **monastère du Sauveur St Euthyme** qui date de plus de 600 ans. Sa grandiose enceinte de pierre, longue de plus d'un kilomètre et nantie de vingt tours, en fait le plus grand édifice de la ville et le protège depuis trois siècles. Déjeuner libre en cours de visite. Dîner et nuit à l'hôtel.

Jour 3 : SOUZDAL / BOGOLIUBOVO / VLADIMIR / MOSCOU

Petit déjeuner. Départ pour Vladimir avec arrêt à Bogolioubovo et **visite de l'église de l'Intercession de la Vierge-sur-la-Nerl**. Ce splendide monument en pierre blanche datant de 1165 se reflète majestueusement dans l'eau de la Nerl. Arrivée à **Vladimir**, fondée en 990 et capitale de la Russie de 1157 à l'invasion mongole de 1238. **Tour de ville panoramique** pendant lequel vous découvrirez la Porte d'Or, l'église de St Dimitri et la cathédrale de la Dormition, construite en 1160 et possédant de somptueuses fresques intérieures. Déjeuner libre en cours de visite. Route vers Moscou. Fin du circuit.

Monastère de la Trinité St Serge (Serguiev Possad)

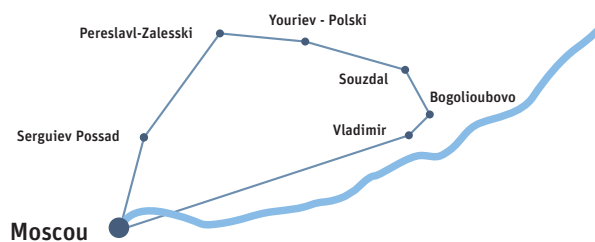

Icone

Nos prix comprennent : l'hébergement 2 nuits avec petits déjeuners en hôtel 3* à Souzdal, la demi-pension soit deux diners à l'hôtel les jours 1 et 2 (menu 3 plats, eau minérale, café/thé inclus), les transferts en voiture ou minibus particulier selon le programme, les services d'un guide accompagnateur francophone au départ de Moscou jusqu'à Vladimir le dernier jour (parcours retour Vladimir-Moscou sans assistance), les droits d'entrée selon le programme.

Nos prix ne comprennent pas : le visa russe obligatoire : 104 €, l'assurance assistance-rapatriement frais médicaux, annulation, vol bagages – voir page 137.

Supplément hébergement en hôtel 4* à Souzdal : +38 €/personne pour 2 nuits.
Supplément séjour en nuitées week-end (du vendredi au lundi) : +27 €/personne pour 2 nuits.

Prix TTC par personne	BASE 8-9 PERS.	BASE 6-7 PERS.	BASE 4-5 PERS.	BASE 2-3 PERS.	BASE 1 PERS.	SUP. SINGLE
3 JOURS/2 NUITS	389 €	465 €	565 €	769 €	1 355 €	105 €

CIRCUIT ORGANISÉ

ESCAPADE ENNEIGÉE

8 JOURS / 7 NUITS

DÉPARTS GARANTIS À PARTIR DE 10 PARTICIPANTS

Jour 1 : PARIS / MOSCOU

Envol à destination de Moscou. A l'arrivée, rendez-vous avec votre guide puis transfert à l'hôtel. Dîner et nuit.

Jour 2 : MOSCOU

Petit-déjeuner à l'hôtel puis départ pour un **tour de ville de Moscou** avec votre guide : la place rouge, la Cathédrale Basile le Bienheureux, le GOUUM... **Visite du Kremlin** et découverte de son magnifique ensemble de cathédrales, du Clocher d'Ivan-le-Grand, du Tsar canon... Déjeuner. L'après-midi, **visite du métro**, véritable musée souterrain puis, promenade dans la rue Arbat. Au cœur du vieux quartier moscovite, la rue piétonne Arbat est une artère très animée, bordée de magasins, cafés et restaurants, lieu de rencontre des artistes. Dîner libre puis nuit à l'hôtel.

Jour 3 : MOSCOU

Petit-déjeuner à l'hôtel puis journée et repas libres à Moscou pour une découverte à son rythme. En fin de journée, transfert à la gare avec votre guide pour prendre le train Moscou – Petrozavodsk. Nuit à bord du train.

Jour 4 : PETROZAVODSK / KIJJI / OSTROV - MOTONEIGE

Arrivée à Petrozavodsk en début de matinée puis transfert avec votre guide à Kedrovo (90 km). Petit-déjeuner sur place puis équipement des participants (consignes de sécurité, utilisation des motoneiges, combinaisons...). L'aventure commence maintenant ! Vous partez pour 80 km dans un paysage hivernal avec le frisson de la vitesse à travers la Carélie et le lac Onega. Repas en cours de route. Arrivée sur l'Ile de Kiji. **Visite de Kiji**, village à l'architecture en bois typique classé au patrimoine mondial de l'UNESCO. Transfert puis copieux dîner à Ostrov. Traditionnel bانيا russe pour terminer cette journée en beauté. Nuit dans une isba typique.

Jour 5 : OSTROV / KEDROVO / PETROZAVODSK - MOTONEIGE

Petit-déjeuner puis retour à Kedrovo. Sandwichs et thé chaud proposés au cours de la traversée des villages de Lypovitsy, Yuzhny, Dvor et Pegrema. Transfert de Kedrovo à Petrozavodsk. Dîner en ville. Transfert à la gare puis train de nuit pour Saint-Pétersbourg.

Jour 6 : SAINT-PETERSBOURG

Arrivée matinale à Saint-Pétersbourg. Rendez-vous à la gare avec votre guide francophone. Petit-déjeuner dans Saint-Pétersbourg. Tour de ville avec la visite de la forteresse Pierre et Paul. Déjeuner en ville. Visite du célèbre **musée de l'Ermitage** installé dans le Palais d'hiver, œuvre de l'architecte italien Rastrelli. Il renferme plus de deux millions d'œuvres d'art d'époques et de pays différents. Visite notamment des salles d'apparat du palais d'Hiver, des salles de la peinture italienne, espagnole et française. Installation à l'hôtel. Dîner libre. Nuit à l'hôtel.

Jour 7 : SAINT-PETERSBOURG

Petit-déjeuner à l'hôtel. **Visite du musée Russe** présentant icônes, tableaux, sculptures et dessins représentant l'art russe à travers les siècles, du Xe siècle à nos jours. Déjeuner et fin de journée libres dans Saint-Pétersbourg. Nuit à l'hôtel.

Jour 8 : SAINT-PÉTERSBOURG – PARIS

Petit-déjeuner à l'hôtel. Transfert à l'aéroport puis envol pour Paris.



Kiji en motoneige



LES + AMSLAV

- Découverte de la Carélie, une région bien préservée et magique en hiver.
- Visite du musée de l'architecture en bois en plein air à Kiji.
- Deux journées de motoneige.
- Découverte du traditionnel bانيا russe (sauna).
- Nuit dans une isba en bois typique.
- Visite des principaux sites à Moscou et à Saint-Pétersbourg : Kremlin, métro de Moscou, Ermitage, Musée Russe, forteresse Pierre et Paul...

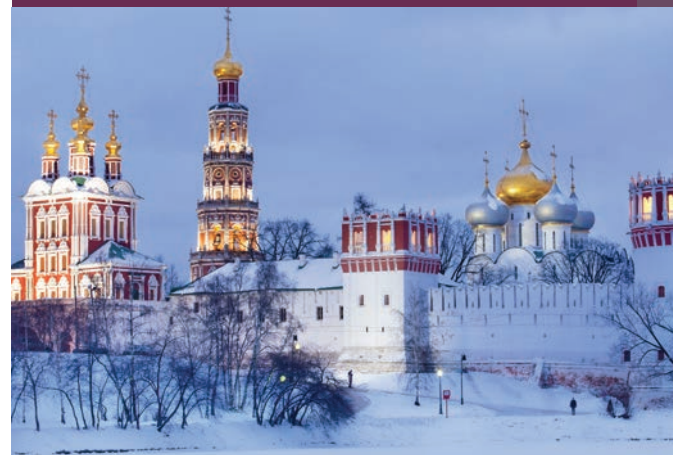

Monastère Novodievitchi

Prix TTC par personne	DOUBLE	SINGLE
DU 04 AU 11 FÉVRIER 2017	1 945 €	2 135 €
DU 25 FÉVRIER AU 04 MARS 2017	1 945 €	2 135 €

Nos prix comprennent : Le transport aérien Paris – Saint-Pétersbourg – Paris sur vols réguliers avec escale avec les compagnies LOT (classe S), SAS (classe U), Austrian (classe W) ou autre compagnie selon disponibilité, les taxes d'aéroport correspondantes (192 € au 15/12/14 – variables), l'hébergement 5 nuits en chambre double avec petits déjeuners en hôtel 4*, la pension complète du dîner du jour 1 au petit déjeuner du jour 6, les transferts aéroport-hôtel-aéroport, les visites et excursions selon le programme avec guide francophone, les droits d'entrée selon le programme.

Nos prix ne comprennent pas : le visa russe obligatoire : 104 €, l'assurance assistance-rapatriement frais médicaux, annulation, vol bagages – voir page 137.

Supplément vol avec LOT (classe T), SAS (classe W) : + 70 €.

Départs sur vols directs de Paris avec Air France (classe N) : supplément à partir de 130 € (hors réajustement des taxes d'aéroport).

Départs de province : nous consulter svp.

CROISIÈRE STANDARD MOSCOU - SAINT PÉTERSBOURG

(OU INVERSE)

12 JOURS/11 NUITS

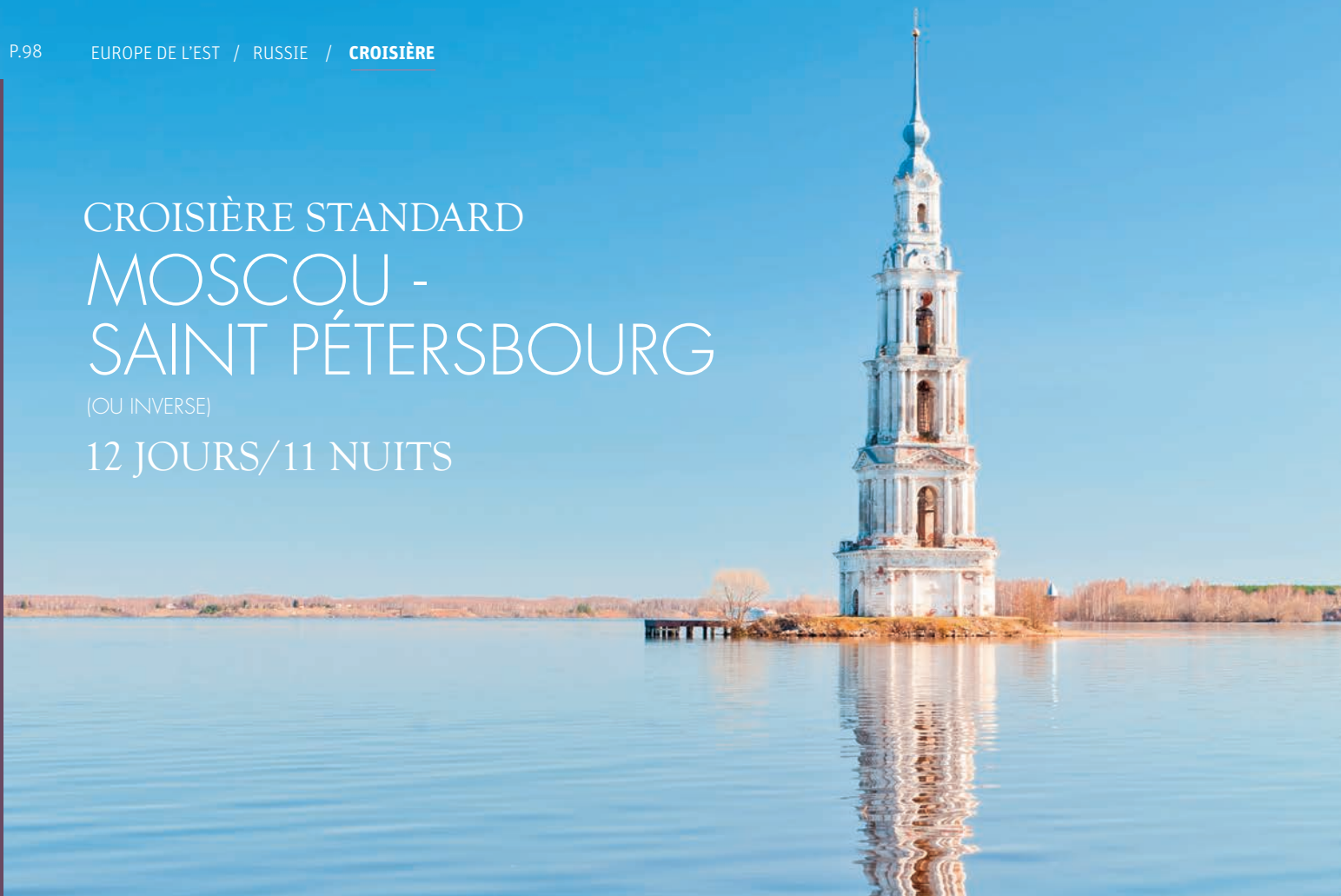

Clocher de Kaliazin



Monastère St Cyril sur le Lac Blanc



Kiji

PROGRAMME À BORD DU BÂTEAU KRASSINE

Jour 1 : PARIS / MOSCOU

Envol à destination de Moscou. A l'arrivée, accueil et transfert à bord du bateau de croisière. Installation. Dîner et nuit à bord.

Jour 2 : MOSCOU

Petit déjeuner. **Tour de ville panoramique** : la rue Tverskaïa, la place Rouge avec la cathédrale Basile le Bienheureux, la place du Manège, le Théâtre Bolchoï, l'Université Lomonossov. **Déjeuner en ville**. L'après-midi, découverte de quelques-unes des plus belles stations du **méto moscovite**, véritable musée souterrain. **Promenade sur l'Arbat**, rue piétonne très animée, bordée de magasins, cafés et restaurants. Temps libre pour les découvertes personnelles et les achats puis retour sur le bateau. Dîner et nuit à bord.

Jour 3 : MOSCOU / NAVIGATION

Petit déjeuner. **Visite du Kremlin**, ancienne résidence des tsars russes qui constitue un ensemble architectural unique en son genre. Siège du gouvernement russe, il abrite de superbes cathédrales, la cloche Tsarine, le Tsar des canons, musées et palais. **Visite intérieure de l'une des cathédrales**. Retour au bateau et déjeuner à bord. Début de la navigation. **Cocktail de bienvenue du Capitaine et présentation de l'équipage**. Dîner et nuit à bord.

Jour 4 : OUGLITCH

Petit déjeuner, déjeuner à bord. Arrivée à Ouglitch et visite de l'église Saint Dimitri sur le Sang versé construite à l'endroit où, selon la légende, fût tué le tsarévitch Dimitri. **Visite du territoire du Kremlin d'Ouglitch et de la cathédrale de la Transfiguration du Sauveur**. Retour au bateau et navigation. Dîner et nuit à bord.

Jour 5 : YAROSLAVL

Petit déjeuner. Déjeuner à bord. Arrivée à Yaroslavl. **Tour panoramique** en autocar où vous découvrirez entre autres l'église du prophète Elie, le théâtre Volkhov, le plus ancien du pays. **Visite du monastère de la Transfiguration**. Temps libre en ville puis retour au bateau. Dîner et nuit à bord.

Jour 6 : GORITSY

Petit déjeuner. Déjeuner à bord. Escale à Goritsy et **visite du monastère Saint Cyril du lac Blanc**, l'un des plus anciens monastères russes. Dîner et nuit à bord.



Jour 7 : KIJJ

Petit déjeuner, déjeuner et dîner à bord. Arrivée à Kiji, la perle de la Carélie. Promenade sur l'île, véritable musée de l'architecture en bois à ciel ouvert. On peut y admirer de superbes constructions du XVIII^{ème} et notamment l'impressionnante église de la Transfiguration avec ses 22 coupoles. Nuit à bord.

Jour 8 : MANDROGA

Petit déjeuner, déjeuner à bord. Escale verte à Mandroga, petit village en bois mettant en valeur les traditions russes. On peut découvrir différents types d'architecture traditionnelle en bois. Des artisans y montrent leur talent grâce aux métiers d'autrefois. Dîner d'adieux du Capitaine et nuit à bord.

Jour 9 : NAVIGATION / SAINT PÉTERSBOURG

Petit déjeuner. Arrivée à St Pétersbourg. Tour panoramique de la ville : la pointe de l'île Vassilievski, la place des Décembristes avec la célèbre statue de Pierre le Grand, la place du Palais, la perspective Nevski et ses palais, les quais de la Néva... Visite de la Forteresse Pierre et Paul. Déjeuner en ville. Départ pour Pouchkine, ancienne résidence d'été des tsars (25 km de St Pétersbourg). Visite intérieure du Palais Catherine, construit par Rastrelli pour Catherine Ière, deuxième femme de Pierre 1er. et de ses magnifiques jardins. Vous y admirerez le fameux cabinet d'Ambre. Retour sur le bateau. Dîner et nuit à bord.

Jour 10 : SAINT PÉTERSBOURG

Petit déjeuner. Visite de l'Ermitage, l'un des plus beaux et des plus riches musées au monde. Vous pourrez y admirer les chefs-d'œuvre des plus grands artistes comme Léonard de Vinci, Raphaël, Titien, Rembrandt, Rubens, Van Gogh et bien d'autres. Déjeuner à bord. Excursion à Pétrovvoret, l'ancienne résidence d'été de Pierre le Grand, surnommée le « Versailles russe ». Visite des splendides jardins parsemés de cascades, jets d'eau, sculptures. Vue extérieure sur le palais. Dîner et nuit à bord.

Jour 11 : SAINT PÉTERSBOURG

Petit déjeuner et déjeuner à bord. Journée libre pour les découvertes personnelles. Des excursions facultatives vous seront proposées en option. Dîner et nuit à bord.



Pont levé à St Petersburg

Jour 12 : ST PÉTERSBOURG / PARIS

Petit déjeuner. Débarquement. Transfert à l'aéroport et assistance aux formalités d'embarquement. Envol pour la France.

L'ordre des visites peut être modifié sans préavis en fonction des conditions de navigation et possibilités techniques. Une escale peut être remplacée par une autre. Le programme des activités à bord peut être modifié en fonction des escales.

Dates de départ 2016

SENS MOSCOU > SAINT PÉTERSBOURG : 15 mai, 06 et 28 juin, 20 juillet, 11 août, 02 septembre
SENS SAINT PÉTERSBOURG > MOSCOU : 26 mai, 17 juin

Prix TTC par personne	15/05 - 26/05	26/05 - 06/06	20/07 - 31/07 11/08 - 22/08 02/09 - 13/09	06/06 - 17/06 17/06 - 28/06 28/06 - 09/07
-----------------------	---------------	---------------	---	---

PONT PRINCIPAL OU SUPÉRIEUR OU DES CANOTS (LITS BAS)	1 775 €	1 819 €	1 835 €	1 895 €
---	---------	---------	---------	---------

Nos prix comprennent : Le transport aérien Paris – Moscou et St Pétersbourg – Paris ou vice versa sur vols réguliers Austrian airlines avec escale, les taxes d'aéroport correspondantes (245 € au 15/06/15 – variables), les transferts aéroport – hôtel – aéroport, le port des bagages aéroport/bateau/aéroport, l'hébergement en cabine 2 lits bas, la pension complète du dîner le premier jour au petit déjeuner le dernier jour (eau minérale, café/thé inclus), la participation aux divers programmes et animations organisés à bord, les visites et excursions selon le programme avec un guide francophone, les taxes portuaires.

Nos prix ne comprennent pas : Les frais de visa obligatoire (104 € si obtention par nos soins), le supplément cabine individuelle : 370 € (sous réserve de disponibilité), les pourboires obligatoires (5 €/personne/jour à régler sur place), les excursions optionnelles proposées sur le bateau, l'assurance assistance rapatriement et frais médicaux, annulation et bagages – voir page 137.

Départs de province : Nice - départ du 26/05/16 - sans supplément

CROISIÈRE PRESTIGE SAINT PÉTERSBOURG - MOSCOU

(OU INVERSE)

8 JOURS/7 NUITS



Monastère St Cyril sur le Lac Blanc

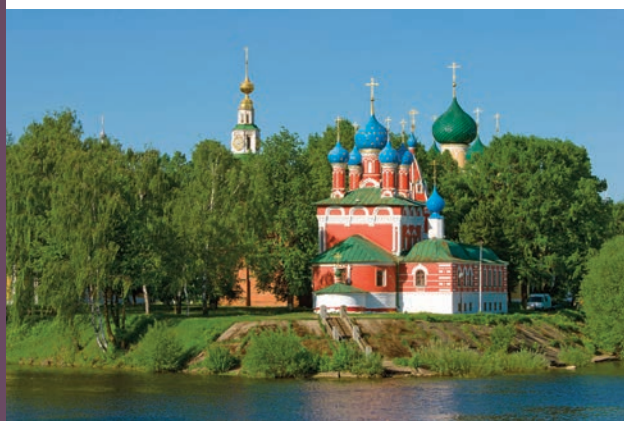

Église St Dimitri à Ouglitch



Kiji

PROGRAMME À BORD DU BÂTEAU ROSTROPOVITCH

Jour 1 : FRANCE / ST PETERSBOURG

Envol à destination de St. Pétersbourg, la capitale culturelle de la Russie. A l'arrivée, transfert sur votre bateau de croisière. Accueil avec la cérémonie du pain et du sel. Réunion d'informations. Dîner et nuit à bord.

Jour 2 : ST. PETERSBOURG

Petit déjeuner. Départ pour un tour panoramique de la ville : la pointe de l'île Vassilievski, la place St Isaac et la place des Décembristes avec la célèbre statue équestre de Pierre le Grand, la place du Palais avec le musée de l'Ermitage, la perspective Nevski, la cathédrale Notre Dame de Kazan, les quais de la Néva, le canal Griboiedov, la cathédrale St Sauveur sur le sang versé, la Place des Arts, le monument à Catherine II... Visite de la Forteresse Pierre et Paul. Déjeuner en ville. Visite du musée de l'Ermitage. Le plus grand musée de Russie occupe, depuis 1946, cinq bâtiments réunis entre eux : Palais d'Hiver, Petit Ermitage, Vieil Ermitage, Nouvel Ermitage, Théâtre de l'Ermitage. La date d'acquisition de la première grande collection de tableaux à l'étranger, 1764, correspond à la naissance du musée. Les expositions de l'Ermitage occupent plus de 300 salles. Le musée possède 2 700 000 objets d'art, dont 14 000 peintures, 12 000 statues, 600 000 gravures et dessins. Les collections, exposées chronologiquement et par écoles, permettent de se faire une idée du développement de la culture et de l'art de nombreux pays et de différents peuples au cours des millénaires. Retour sur le bateau. Appareillage pour Mandroga. Cocktail de bienvenue. Dîner de bienvenue et nuit à bord.

Jour 3 : MANDROGA

Petit déjeuner. Arrivée dans la matinée à Mandroga, petit village reconstruit en bois mettant en valeur les traditions russes. En lisière de forêt et au bord de l'eau, on peut découvrir différents types d'architectures traditionnelles en bois. Des artisans y montrent leur talent grâce aux métiers d'autrefois. On y trouve également un musée de la vodka. Escalade verte. Déjeuner barbecue à terre. Retour sur le bateau et appareillage pour Kiji. Dîner et nuit à bord.

Jour 4 : KIJ

Petit déjeuner à bord. Arrivée à Kiji dans la matinée, la perle de la Carélie, inscrite sur la liste du patrimoine mondial de l'UNESCO. Promenade sur l'île, véritable musée de l'architecture en bois à ciel ouvert. On peut y admirer de superbes constructions du 18ème siècle, églises, clochers, greniers, maisons de paysans, moulins à vent et l'impressionnante église de la Transfiguration avec ses 22 coupoles, bâtie au XVIIIe siècle sans le moindre clou. Retour sur le bateau et appareillage pour Goritsy. Déjeuner à bord. Activités. Dîner et nuit à bord.

Jour 5 : GORITSY

Petit déjeuner, déjeuner à bord. Arrivée à Goritsy et départ pour la visite du monastère Saint Cyril du lac Blanc, l'un des plus anciens monastères russes datant de 1397. C'est l'un des plus grands monastères de la Russie du nord (10 ha) situé sur les rives du lac Siverskoïé. Important centre spirituel, il servit aussi de terre d'exil à partir du XVe siècle. Retour au bateau et appareillage pour Ouglitch. Dîner et nuit à bord.



Jour 6 : OUGLITCH

Petit déjeuner. Arrivée dans la matinée à Ouglitch. Mentionnée pour la première fois en 937, elle est associée à toutes les grandes dates de l'histoire russe. C'est ici notamment que disparut en 1591, dans des conditions tragiques et mystérieuses, le tsarévith Dimitri, fils d'Ivan le Terrible. Visite à pied du territoire du Kremlin et de la cathédrale de Transfiguration du Sauveur. Puis visite de l'église Saint Dimitri sur le sang versé construite à l'endroit où selon la légende a été tué le tsarevitch Dimitri.

Retour au bateau et appareillage pour Moscou. Déjeuner. Dîner du Capitaine à bord. Soirée de gala. Nuit à bord.

Jour 7 : MOSCOU

Petit déjeuner et déjeuner à bord. Arrivée à Moscou en début d'après-midi. Départ pour un tour de ville panoramique en autocar permettant de découvrir les principaux sites de Moscou : la Place Rouge, la cathédrale Saint Basile le Bienheureux, le GOUK, l'Université, la place du Manège, la rue Tverskaïa, le Kremlin, le Mausolée de Lénine, la cathédrale de Kazan, le théâtre Bolchoï...

Puis, visite du Kremlin, siège du gouvernement russe et lieu historique, architectural et artistique unique. Connu pour l'ensemble de ses cathédrales, la cloche Tsarine, le Tsar des canons, le mot « Kreml », devenu Kremlin, veut dire forteresse. Ses remparts dessinent un triangle d'environ deux kilomètres de périmètre. A l'intérieur, on découvre un ensemble de palais, églises et bâtiments administratifs dont l'ensemble est d'une somptueuse beauté. Visite intérieure de l'une des cathédrales.

Dîner dans un restaurant en ville. Retour sur le bateau. Nuit à bord.

Jour 8 : MOSCOU / FRANCE

Petit déjeuner. Débarquement. Transfert à l'aéroport et assistance aux formalités d'embarquement. Envol pour la France.

Dates de départ 2016

SENS SAINT PÉTERSBOURG > MOSCOU :

14 et 28 mai, 11 juin, 16 et 30 juillet, 13 et 27 août, 10 septembre

SENS MOSCOU > SAINT PÉTERSBOURG :

09 et 23 juillet, 20 août, 03 septembre

11/06 - 18/06
09/07 - 16/07
16/07 - 23/07
23/07 - 30/07
30/07 - 06/08
13/08 - 20/08
20/08 - 27/08
03/09 - 10/09

Prix TTC par personne

Cabine double (12 m ²) Pont Principal – cat. J-	1 699€	1 825 €
Cabine twin (13 m ²) Pont Principal – cat. I-	1 749 €	1 875 €
Cabine double/twin avec Balcon (12,5 m ²) Pont Supérieur- cat. H+	1 849 €	1 975 €
Cabine double/twin avec Balcon (12,7 m ²) Pont des Canots – cat. G+	1 899 €	2 025 €
Junior Suite (21 m ²) Pont Supérieur – cat. D-	2 049 €	2 175 €
DELUXE avec BALCON (16 m ²) Pont Supérieur- cat. C+	2 199 €	2 325 €
DELUXE avec BALCON (16 m ²) Pont des Canots – cat. B+	2 299 €	2 425 €
BOLSHOI SUITE avec BALCON (19 m ²) Pont des Canots- cat. BSB+	2 799 €	2 925 €
SUITE IMPERIALE avec TERRASSE (30 m ²) Pont Supérieur- cat. IS++	3 799 €	4 125 €

Nos prix comprennent : Le transport aérien Paris – St Pétersbourg et Moscou – Paris ou vice versa sur vols réguliers Lufthansa, KLM ou autre compagnie disponible, les taxes d'aéroport correspondantes (190 € au 15/06/15 – variables), les transferts aéroport – hôtel – aéroport, le port des bagages aéroport/bateau/aéroport, l'hébergement en cabine double/twin selon la catégorie de cabine choisie, la pension complète du dîner le premier jour au petit déjeuner le dernier jour (eau minérale, café/thé et un verre de vin lors des dîners à bord inclus), la participation aux divers programmes et animations organisés à bord, les visites et excursions selon le programme avec un guide francophone, les taxes portuaires.

Nos prix ne comprennent pas : Les frais de visa obligatoire (104 € si obtention par nos soins), le supplément cabine twin à usage individuel : +50%, les pourboires au personnel de bord et à l'équipage (7 €/personne/jour à titre indicatif, à régler sur place), les excursions optionnelles proposées sur le bateau, l'assurance assistance rapatriement et frais médicaux, annulation et bagages – voir page 137.

Croisière de 15 jours dans le sens Moscou-Saint-Petersbourg, départ le 18 juin 2016 : nous consulter

L'ordre des visites peut être modifié sans préavis en fonction des conditions de navigation et possibilités techniques. Une escale peut être remplacée par une autre. Le programme des activités à bord peut être modifié en fonction des escales.

FICHE TECHNIQUE DU BÂTEAU KRASSINE*** ou similaire (projet 302)



Pavillon russe, construit en 1989 en Allemagne et rénové en 2008. Bateau climatisé, catégorie standard 2* (3* normes locales).

Longueur : 125m

Vitesse : 25 km/h environ

5 ponts, 146 cabines, pas d'ascenseur à bord.

Capacité : 250 passagers.

2 restaurants, 1 bar panoramique, salle de conférences, boutique de souvenirs, poste médical, blanchisserie, pont soleil avec transats.

Cabines :

Les cabines sont climatisées et donnent toutes sur l'extérieur grâce à une large fenêtre. Elles sont équipées d'un lavabo, douche amovible avec les articles de toilette gratuits et WC, d'un sèche-cheveux (à la demande), d'une tablette, d'un réfrigérateur, d'une télévision avec des chaînes par satellite, d'un téléphone, d'un placard, d'une prise 220V, d'une connexion Wifi dans les parties communes.

Activités à bord :

Musiciens pour des concerts et soirées dansantes, une conférence sur l'histoire russe, cours de langue et chansons russes, bibliothèque, projection des films vidéo, jeux et tournois organisés.

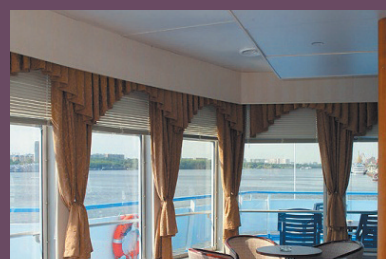

Pont soleil

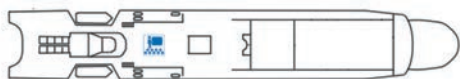

Pont des canots

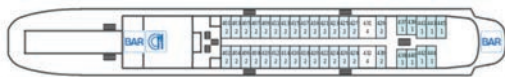

Pont supérieur

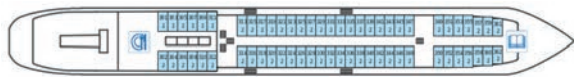

Pont principal

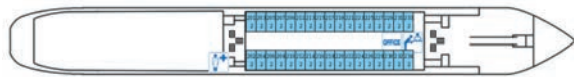

Pont inférieur



FICHE TECHNIQUE DU BÂTEAU ROSTROPOVITCH ***** ou similaire (projet 92-016)



Pavillon russe, construit en 1980 en Tchécoslovaquie et rénové en 2011. Bateau luxueux climatisé, catégorie supérieure 4* (5* normes locales).

Longueur : 135.7 m
Largeur : 16.8 m
Vitesse : 26 km/h
4 ponts, 88 cabines, ascenseur.

Capacité : 196 passagers.
1 restaurant, 1 bar-restaurant, 1 bar, salle de conférences (150 places), bibliothèque, boutique de souvenirs, poste médical, blanchisserie, pont soleil avec transats.

Cabines :
Les cabines sont climatisées et donnent toutes sur l'extérieur grâce à une large fenêtre. Certaines catégories disposent d'un balcon. Toutes les cabines sont équipées d'une cabine de douche avec des articles de toilette gratuits et un sèche-cheveux, d'un WC, d'un réfrigérateur, d'une télévision avec des chaînes par satellite, d'une radio, d'un téléphone, d'un coffre-fort, d'un placard, d'une prise 220V, d'une connexion Wifi dans les parties communes.

Activités à bord :
Musiciens pour des concerts et soirées dansantes, une conférence sur l'histoire russe, cours de langue et chansons russes, bibliothèque, projection des films vidéo, jeux et tournois organisés.

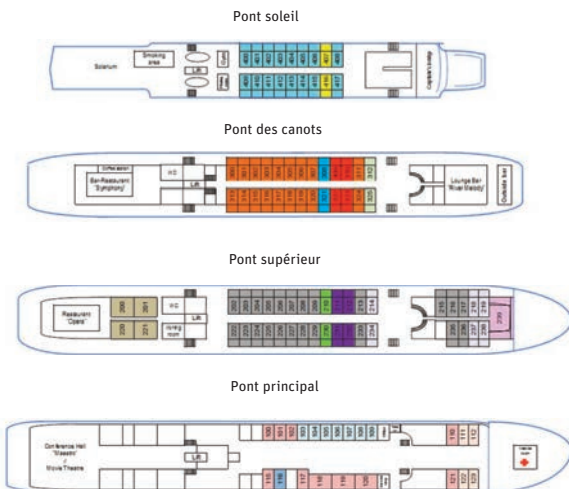

TRANSSIBÉRIEN

« J'étais très heureux, insouciant
 Je croyais jouer au brigand
 Nous avons volé le trésor de Golconde
 Et nous allions, grâce au Transsibérien, le cacher de l'autre côté du monde
 Je devais le défendre contre les voleurs de l'Oural qui avaient attaqué
 les saltimbanques de Jules Verne
 Contre les khoungouzes, les boxers de la Chine
 Et les enragés petits mongols du Grand-Lama
 Alibaba et les quarante voleurs
 Et les fidèles du terrible Vieux de la montagne
 Et surtout contre les plus modernes
 Les rats d'hôtels
 Et les spécialistes des express internationaux. »

Blaise Cendrars, *La Prose du Transsibérien*

ADRESSES UTILES

Consulat de Russie

40/50 boulevard Lannes
 75116 Paris
 Tél : 01 45 04 05 01
 consulat.russe@gmail.com
 www.france.mid.ru

Consulat de Mongolie

34, rue du Château
 92100 Boulogne-Billancourt
 Tél : 01 46 05 28 12
 info@ambassademongolie.fr

Consulat de Chine

18-20, rue de Washington
 75008 Paris
 Tél : 01 53 75 89 25
 pariscentre@visaforchina.org

FORMALITÉS

Russie :

Passeport valable au moins 6 mois après la date de retour ET visa obligatoire pour les ressortissants français.
Documents à fournir : passeport, photo d'identité récente, formulaire rempli en ligne et signé, justificatifs de voyage (fournis par nos soins), original de l'attestation d'assurance assistance-rapatriement.

Mongolie :

Passeport valable au moins 6 mois après la date de retour ET visa obligatoire pour les ressortissants français.
Documents à fournir : passeport, photo d'identité récente, formulaire rempli et signé, justificatifs de voyage (fournis par nos soins), original de l'attestation d'assurance assistance-rapatriement.

Chine :

Passeport valable au moins 6 mois après la date de retour ET visa obligatoire pour les ressortissants français.
Documents à fournir : passeport, photo d'identité récente, formulaire rempli et signé, justificatifs de voyage (fournis par nos soins), original de l'attestation d'assurance assistance-rapatriement, certificat de travail ou attestation de revenus.

Pour plus de détails sur les conditions et délais d'obtention, consultez notre équipe.

LES VILLES-ETAPES (DISTANCE DE MOSCOU):

NIJNI NOVGOROD	450 km
KAZAN	750 km
PERM	1500 km
EKATERINBOURG	1800 km
NOVOSSIBIRSK	3300 km
KRASNOIARSK	4100 km
IRKOUTSK	5200 km
OULAN OUDE	5600 km
VLADIVOSTOK	9300 km
OULAN BATOR (Mongolie)	6300 km
PEKIN (Chine)	9000 km



CIRCUIT ORGANISÉ EN GROUPE

TRANSSIBÉRIEN : L'OR DES TSARS

DE MOSCOU À PEKIN EN TRAIN GRAND CONFORT

16 JOURS / 15 NUITS

Le célèbre Transsibérien, train de légende, vous fera traverser 3 magnifiques pays : la Russie, la Mongolie et la Chine. Revivez l'épopée dorée des tsars russes partant à la conquête de la Sibérie et de l'Orient. De Moscou à Pékin, cette formidable aventure vous plongera au cœur des plus beaux paysages de la Russie, de la Mongolie et de la Chine. En passant par Kazan, capitale du Tatarstan, Ekaterinbourg, mais aussi le Lac Baïkal, la Mongolie, ou encore Pékin et la muraille de Chine, ce voyage vous séduira par son caractère original et d'exception.

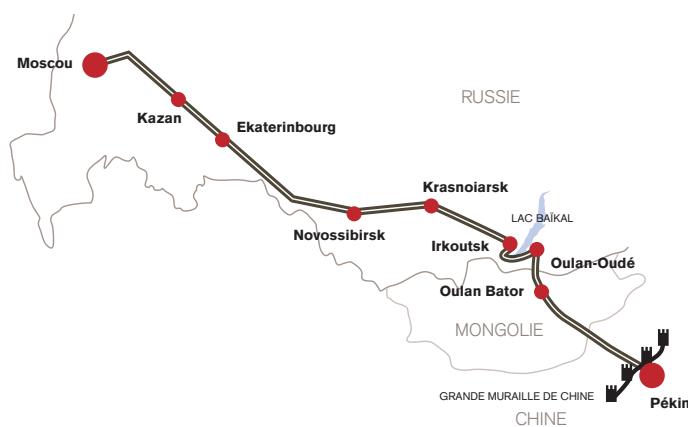

Jour 1 : PARIS / MOSCOU

Envol vers Moscou sur compagnie régulière. Transfert et installation à l'hôtel. Rencontre avec nos guides, présents tout au long de votre séjour. Partez à la découverte de la capitale cosmopolite de la Russie avec **notre tour de ville nocturne**. Flânez sur la célèbre place Rouge où s'élèvent le Mausolée de Lénine, la Cathédrale Saint-Basile le Bienheureux, le musée d'Histoire et le Goum (vues extérieures). **Visite de deux des plus belles stations du métro moscovite**. Un dîner de bienvenue vous sera proposé. Nuit à l'hôtel.

Jour 2 : MOSCOU

Petit déjeuner à l'hôtel. Journée consacrée à la superbe ville de Moscou : **Visite du majestueux Kremlin**, forteresse faisant office de résidence officielle du Président russe. Vous découvrirez les somptueuses cathédrales qu'héberge le Kremlin, mais aussi la mystérieuse cloche Tsarine, ou encore le Tsar des Canons. Déjeuner en cours de visite. Transfert à la gare et départ pour le périple du Transsibérien à bord du train « l'Or des Tsars ». Dîner et nuit à bord du train.

Jour 3 : KAZAN

Petit déjeuner à bord. Pénétrez dans la ville de Kazan, capitale des Tatars, peuple turc nomade, colonisateur du Sud Ouest de la Russie au XI^{ème} siècle. **Visite du magnifique Kremlin**, principal témoignage de la multi-culturalité de la ville. Véritable mélange des influences ottomanes et russes, ce superbe monument abrite les anciennes demeures des Khans, le Palais présidentiel, l'Église du Palais ainsi que la célèbre Mosquée Qolsârif, plus grand édifice musulman d'Europe. Déjeuner en cours de visite. Dîner et nuit à bord du train.

Jour 4 : EKATERINBOURG

Petit déjeuner à bord. Le matin, traversée de l'Oural, chaîne montagneuse marquant la frontière entre l'Europe et l'Asie. Déjeuner à bord ou en ville. Arrivée dans la capitale historique de l'Oural, **Ekaterinbourg**, fondée en 1723 par Pierre le Grand. **Découverte panoramique** de la ville de « Catherine », où nombreux musées et théâtres se bousculent. **Visite de la Cathédrale de la Rédemption**, construite pour rappeler l'assassinat de la famille de Nicolas II, dernière famille des tsars en Russie. Dîner et nuit à bord du train.

Jour 5 : NOVOSSIBIRSK

Petit déjeuner à bord. Matinée libre à bord du train : traversée de l'Ouest de la Sibérie avec ses magnifiques paysages de toundra. Déjeuner à bord ou en ville. Découverte de la **ville de Novossibirsk**, le cœur de la Sibérie, où vous serez accueilli avec la **cérémonie du pain et du sel**. Visite panoramique des plus beaux monuments de la ville, traversée par le gigantesque fleuve Ob. Dans la soirée, nos cuisiniers vous prépareront un dîner spécial « Table des Tsars ». Nuit à bord.

Jour 6 : JOURNÉE À BORD

Petit déjeuner, déjeuner et dîner à bord. Toute la journée, poursuite du périple à travers les immenses forêts de bouleaux, et les petits villages traditionnels. Le train suivra le magnifique fleuve Ienisseï, l'une des plus grandes étendues d'eau de la Sibérie, qui finit sa course dans le Lac Baïkal. Nos chefs cuisiniers vous concocteront une véritable « Table des Tsars ». Vous serez conviés à une dégustation de caviar rouge et de vodka. Nuit à bord.

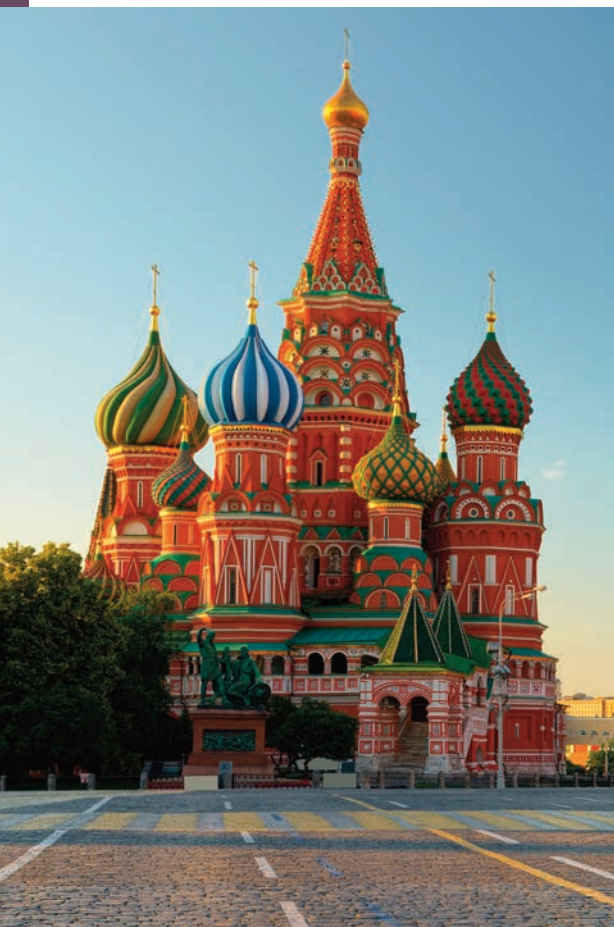

Saint-Basile



Lac Baïkal



La Grande Muraille de Chine

Jour 7 : IRKOUTSK

Petit déjeuner à bord. Arrivée dans la matinée à **Irkoutsk**, appelé aussi le « Paris de la Sibérie » de par son patrimoine architectural. **Visite panoramique de la capitale de la Sibérie** avec ses maisons en bois sculpté, ses vieux quartiers et son marché typique. Déjeuner en cours de visite. Après-midi consacrée à la **visite du musée ethnographique en plein air**, qui raconte l'histoire et la vie de la population sibérienne. Plongez au cœur des coutumes et des traditions locales retracées dans des petites maisons en bois. Installation à l'hôtel, dîner et nuit.

Jour 8 : LAC BAIKAL

Départ en bus pour le **village de Listvianka** et le célèbre **Lac Baïkal**, le plus important réservoir d'eau douce au monde. Après avoir emprunté un bateau jusqu'à Port Baïkal, embarquez de nouveau dans votre train spécial qui longera les rives du lac. Le train fera plusieurs arrêts afin de vous laisser le temps de savourer la majesté du Baïkal. Déjeuner à bord. Poursuite du voyage en empruntant un ancien tracé du transsibérien. Dîner pique-nique sur les rives du Lac Baïkal (en fonction des conditions climatiques), retour dans le train et nuit.

Jour 9 : OULAN OUDE

Petit déjeuner à bord. En milieu de matinée, arrivée à Oulan Oude, capitale de la Bouriatie, centre de la religion bouddhiste en Russie. **Tour panoramique** en autocar. Déjeuner à bord. A travers un paysage vallonné, le voyage se poursuivra vers la frontière mongole. Passage de la frontière en milieu d'après-midi. Les formalités douanières se feront confortablement à bord du train, et peuvent durer plusieurs heures. Dîner et nuit à bord.

Jour 10 : OULAN BATOR

Petit déjeuner à bord. Matinée consacrée à la **capitale mongole, Oulan Bator**, construite par le célèbre Gengis Khan. **Découverte panoramique** de la ville édifée au cœur de la vallée de la rivière Tuul. Visite extérieure de la Place Sukhbaatar, du mémorial de Zaisan, du Parlement, de la statue de Gengis Khan. **Visite du monastère de Gandan** et du temple de Choijin Lama. Déjeuner au cours de la visite. Installation dans un hôtel confortable de la capitale. Dîner et nuit à l'hôtel.

Jour 11 : LES STEPPES MONGOLES

Petit déjeuner à l'hôtel. Départ en bus pour une excursion d'une journée sur les traces des traditions mongoles. **Voyage au cœur de la steppe** à la nature fascinante. Vous découvrirez des colonies de nomades, dont la plupart sont éleveurs de chevaux et de yaks. Leur culture repose essentiellement sur la nature, les animaux, les religions chamanique et bouddhique. Déjeuner sous forme de pique-nique. Vous assisterez à un petit spectacle avec tir à l'arc, équitation et lutte. Retour en bus jusqu'au train et départ vers la Chine.

Jour 12 : LE DESERT DE GOBI

Petit déjeuner à bord. **Traversée du désert de Gobi**. Considéré comme l'un des plus grands déserts du monde, il tire son originalité de ses caractéristiques géographiques : c'est un désert de pierre et de roches. On y trouve essentiellement des nomades qui se déplacent en chameaux et quelques animaux sauvages tels que le cheval de Przewalski. Déjeuner au restaurant. Arrêt pour profiter d'une vue imprenable sur le désert de Gobi. Continuation vers la Chine. A la frontière, changement de train, étant donné la largeur différente des voies ferrées. Train moderne et confortable, mais pas de douche, ni de catégorie Nostalgie, Bolchoï et Bolchoï Platinum. Dîner et nuit à bord.

Jour 13 : PEKIN

Petit déjeuner à bord. Traversée du nord de la Chine dans la matinée. Durant ce trajet, vous apercevrez de nombreux petits villages traditionnels chinois. Arrivée à Pékin vers midi, et installation à l'hôtel. Déjeuner à l'hôtel (selon horaire). Temps libre pour la découverte personnelle de la ville. Dîner et nuit à l'hôtel.

Jour 14 : PEKIN

Petit déjeuner à l'hôtel. Journée consacrée à la **découverte de la capitale chinoise**, l'incroyable Pékin, mélange d'influence asiatique et communiste. Découverte de la **célèbre Place Tien an Men** où s'élève le mausolée de Mao, et la porte Zhengyang, du superbe Temple du ciel. Déjeuner en cours de visite. L'après-midi, **visite de l'impressionnante Cité Interdite**, inscrite au patrimoine mondial de l'Unesco. Résidence principale des empereurs chinois, jusqu'au début du XXe siècle, la cité regorge de nombreux bâtiments qui servaient de résidences à la cour impériale chinoise. Dîner et nuit à l'hôtel.

Jour 15 : LA GRANDE MURAILLE DE CHINE

Petit déjeuner à l'hôtel. Départ en bus pour découvrir la 8e merveille du monde : la Grande Muraille de Chine, à quelques kilomètres de la capitale chinoise. Longue de plus 6000 kilomètres, cette imposante muraille est sans doute la plus grande construction humaine de tout les temps. Déjeuner en cours de visite. Découverte des somptueux tombeaux des empereurs de la dynastie des empereurs Ming, plus grande nécropole impériale d'Asie, inscrite au patrimoine mondial de l'Unesco. Retour à Pékin. Promenade dans les hutongs puis dîner d'adieux autour d'un canard à la pékinoise dans un restaurant chinois renommé. Nuit à l'hôtel.

Jour 16 : PEKIN / PARIS

Petit déjeuner à l'hôtel. Transfert à l'aéroport. Formalités d'enregistrement et envol pour Paris.

Le programme et l'ordre des visites peuvent varier en fonction d'impératifs locaux.

Tarifs et conditions page suivante >

LES COMPARTIMENTS

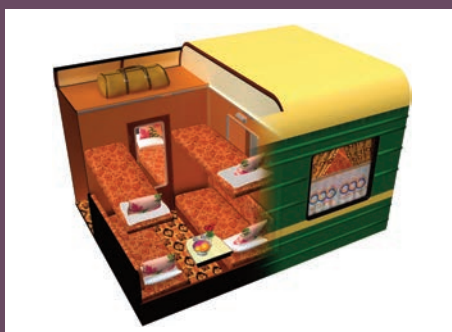

CATÉGORIE STANDARD

- Dans le compartiment: 4 personnes (environ 4m²)
- Confort correct
- 2 couchettes inférieures et 2 supérieures (chacune 70 x 190 cm)
- Fenêtre sur l'extérieur
- Petite table
- Un cabinet de toilette et un WC à chaque extrémité du wagon
- 1 prise électrique par wagon



CATÉGORIE CLASSIQUE

- Dans le compartiment: 2 personnes (environ 4m²)
- Confort similaire à la catégorie standard mais pour 2 pers.
- 2 couchettes inférieures (chacune 70 x 190 cm)
- Fenêtre sur l'extérieur
- Petite table
- Un cabinet de toilette et un WC à chaque extrémité du wagon
- 1 prise électrique par wagon



CATÉGORIE SUPÉRIEURE

- Dans le compartiment: 2 personnes (environ 4m²)
- Bon confort (compartiments rénovés)
- 2 couchettes inférieures (chacune 67x 187 cm)
- Fenêtre sur l'extérieur
- Petite table
- Un cabinet de toilette et un WC à chaque extrémité du wagon
- 1 prise électrique par wagon

LES VOITURES

COMPARTIMENT CATÉGORIE STANDARD

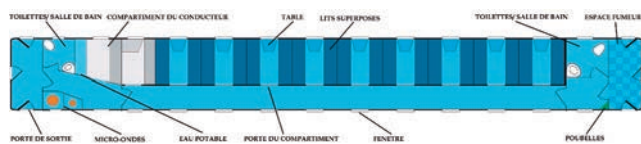

COMPARTIMENT CATÉGORIE NOSTALGIE

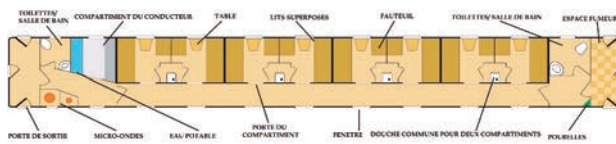

COMPARTIMENT CATÉGORIE CLASSIQUE

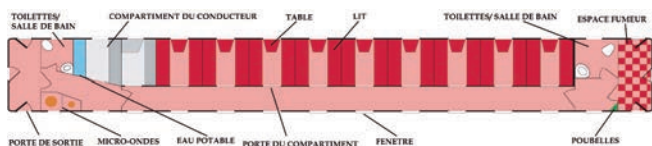

COMPARTIMENT CATÉGORIE BOLCHOÏ

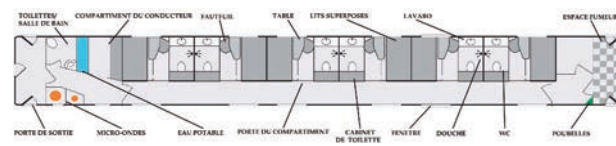

COMPARTIMENT CATÉGORIE SUPÉRIEURE

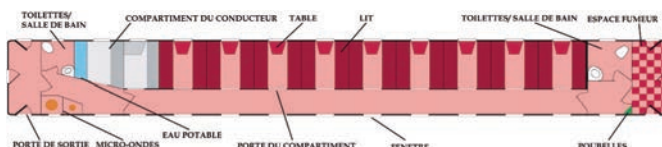

COMPARTIMENT CATÉGORIE BOLCHOÏ PLATINIUM

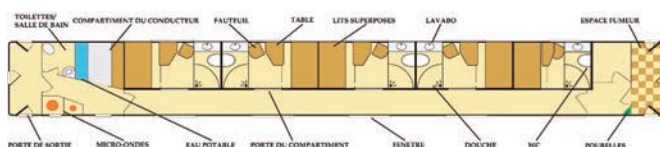



CATÉGORIE NOSTALGIE

- Dans le compartiment:
 2 personnes (environ 4m²)
 Style rétro authentique, confort amélioré
 Decor authentique et très bon confort
 1 couchette inférieure et 1 supérieure
 (chacune 80x185cm)
 Fenêtre sur l'extérieur
 Table et fauteuil
 1 prise électrique par compartiment
 Un cabinet de toilette et un WC à chaque extrémité du wagon.
 1 douche à partager entre 2 compartiments voisins.



CATÉGORIE BOLCHOÏ

- Dans le compartiment:
 2 personnes (environ 5,5m²)
 Compartiment moderne, très bon confort (douche amovible)
 1 couchette inférieure (110x 190 cm)
 1 couchette supérieure (70x 190 cm)
 Fenêtre sur l'extérieur
 Fauteuil, petite table
 1 prise électrique par compartiment, 1 placard
 Salle de bains privée, avec WC, lavabo et douche amovible.



CATÉGORIE BOLCHOÏ PLATINIUM

- Dans le compartiment:
 2 personnes (environ 7,15m²)
 Maximum de confort (avec vraie cabine de douche)
 1 couchette inférieure (110x 190 cm)
 1 couchette supérieure (70x 190 cm)
 Fenêtre sur l'extérieur
 Fauteuil, petite table
 1 prise électrique par compartiment, 1 placard
 Salle de bains privée, avec WC, lavabo et cabine de douche
 Ecran avec lecteur DVD



Prix TTC par personne		MOSCOU - PÉKIN	PÉKIN - MOSCOU	MOSCOU - PÉKIN	PÉKIN - MOSCOU
Dates de départ >		14/05/2016 11/06/2016	18/06/2016	09/07/2016 13/08/2016 10/09/2016	17/09/2016
STANDARD	BASE DOUBLE	5 215 €	4 999 €	5 415 €	5 319 €
COMP. 4 PERSONNES	SUPP. SINGLE **	+ 655 €	+ 559 €	+ 655 €	+ 559 €
CLASSIQUE	BASE DOUBLE	7 439 €	7 320 €	7 639 €	7 519 €
COMP. 2 PERSONNES	SUPP. SINGLE	+ 2589 €	+ 2489 €	+ 2589 €	+ 2489 €
SUPERIEURE	BASE DOUBLE	7 795 €	7 675 €	7 995 €	7 875 €
COMP. 2 PERSONNES	SUPP. SINGLE	+ 2889 €	+ 2789 €	+ 2889 €	+ 2789 €
NOSTALGIE	BASE DOUBLE	10 065 €	9 955 €	10 265 €	10 155 €
COMP. 2 PERSONNES	SUPP. SINGLE	+ 4659 €	+ 4559 €	+ 4659 €	+ 4559 €
BOLCHOÏ	BASE DOUBLE	13 179 €	12 955 €	13 375 €	13 155 €
COMP. 2 PERSONNES	SUPP. SINGLE	+ 7080 €	+ 7247 €	+ 7080 €	+ 7247 €
BOLCHOÏ PLATINIUM	BASE DOUBLE	15 415 €	15 175 €	15 610 €	15 375 €
COMP. 2 PERSONNES	SUPP. SINGLE	+ 8145 €	+ 8045 €	+ 8145 €	+ 8045 €

**** Important :** en compartiment standard, pas de possibilité de logement individuel.
 Le supplément single ne concerne que les nuitées dans les hôtels.
 Dans les autres compartiments, le supplément single correspond au logement individuel dans les hôtels et dans le train jusqu'à la frontière entre la Mongolie et la Chine.

Nos prix comprennent :

- Le transport aérien Paris - Moscou / Pékin - Paris ou vice versa sur vols réguliers avec escalade Lufthansa, Air France, KLM ou toute autre compagnie selon disponibilité.
- Les taxes aéroports correspondantes (370 € environ au 04/06/15 - variables)
- Tous les transferts mentionnés dans le programme
- Le port des bagages dans toutes les gares
- L'hébergement dans le train spécial selon le type de compartiment choisi
- L'hébergement en chambre double 1 nuit à Moscou en hôtel 5*
- L'hébergement en chambre double 1 nuit à Irkoutsk en hôtel 4*
- L'hébergement en chambre double 1 nuit à Oulan Bator en hôtel 4*
- L'hébergement en chambre double 3 nuits à Pékin en hôtel 5*
- La pension complète du dîner du 1er jour au petit déjeuner du dernier jour selon le programme (eau minérale, thé et café à chaque repas)
- Les visites et excursions incluant entrées et guides locaux selon le programme
- L'assistance d'un guide - accompagnateur francophone à bord du train.
- Le programme d'animation à bord (conférences sur l'histoire et la géographie des pays...)
- Le tour en bateau sur le Lac Baïkal
- Le dîner de bienvenue ou d'adieux de canard laqué à Pékin (selon le sens du circuit).
- La dégustation de caviar et de vodka dans le train.

Nos prix ne comprennent pas :

- L'assurance annulation, l'assurance assistance rapatriement (obligatoire pour l'obtention des visas)
- Les prestations non mentionnées ci-dessus, et les boissons autres que celles mentionnées ci-dessus
- Les suppléments single mentionnés dans le tableau des prix ci-dessus
- Les frais de visas (obtention par nos soins) : visa russe : 104 €, visa mongol : 115 €, visa chinois : 115 € (l'ensemble du dossier doit nous parvenir au plus tard 60 jours avant le départ).

CONDITIONS PARTICULIÈRES DE PAIEMENT :

- Acompte de 30% du voyage à payer à la réservation
- Solde à payer 6 semaines avant la date du départ

CONDITIONS PARTICULIÈRES D'ANNULATION :

- Toute annulation partielle ou totale des places réservées faites par le client entraînera des frais qui seront établis selon le barème suivant :
- Annulation intervenant à plus de 92 jours avant le départ: 20% du prix total du voyage.
- Annulation intervenant entre 91 et 42 jours avant le départ: 50% du prix total du voyage.
- Annulation intervenant entre 41 et 11 jours avant le départ: 80% du prix total du voyage.
- Annulation intervenant à moins de 11 jours avant le départ: 90% du prix total du voyage.

LE TRANSIBÉRIEN... UN MONDE À PART

La ligne de chemin de fer du Transsibérien fut construite à la fin du XIXe siècle sur ordre du tsar Alexandre III afin de conquérir les grands espaces et les riches terres de Sibérie. La construction mobilisa de nombreux ouvriers qui durent faire face au labeur de la tâche mais aussi aux rudes conditions climatiques.

Ce gigantesque chantier fut achevé en 1916 et relie aujourd'hui la capitale Moscou aux principales villes de Sibérie et de l'Extrême-Orient russe, parcourant presque 10000 km et traversant 8 fuseaux horaires.

Il existe plusieurs « variantes » du transsibérien. Après Oulan Oudé, le parcours se divise en deux tronçons : l'un, historique, va jusqu'à Vladivostok, l'autre bifurque vers la Mongolie et Oulan Bator jusqu'à Pékin, c'est le transmongolien.

Sachez que le transsibérien n'est pas un train de luxe, mais un train de voyageurs et de marchands. Les touristes du monde entier côtoient ainsi les Russes, Mongols et Chinois qui utilisent le train pour transporter diverses marchandises.



Tasse de « tchai »



Jeune mongol

LA VIE À BORD

Chaque wagon est organisé de la même manière : des compartiments de 2 ou 4 couchettes, un compartiment pour les deux responsables du wagon et deux WC avec lavabo et prise de courant (un à chaque extrémité du wagon). Un samovar avec de l'eau bouillante potable est à disposition 24h/24. Les deux responsables de wagon fournissent draps et linge de toilette, vérifient les billets et s'assurent de la propreté des lieux.

Il existe deux catégories de compartiments :

- 1^{ère} classe : avec 2 couchettes en bas, une table au milieu, un miroir et parfois la télévision.
- 2^{ème} classe : 4 couchettes dans le compartiment (2 couchettes en bas et 2 superposées), une table entre les deux couchettes du bas et un miroir.

Dans tous les compartiments il y a des espaces de rangement de bagages sous les banquettes ainsi qu'au-dessus de la porte.

Pour des raisons de sécurité, demandez toujours au responsable du wagon de fermer votre compartiment lorsque vous vous éloignez, ne laissez pas de documents, argent et objets de valeur sans surveillance.

Malgré la longue distance à parcourir, inutile de dire que vous ne verrez pas le temps passer. En effet, difficile de s'ennuyer à bord du transsibérien ! La barrière de la langue fait en général place à une franche camaraderie, surtout si vos voisins sont particulièrement volubiles. Vous partagerez repas, jeux de cartes ou discussions animées. Lieu de rencontres et d'échanges, le transsibérien offre un formidable mélange de cultures.

Un voyage en transsibérien est aussi idéal pour se plonger dans la lecture d'un bon roman ou tout simplement admirer les paysages somptueux qui défilent sous vos yeux.

LA RESTAURATION

Dans chaque train se trouve un wagon-restaurant : la cuisine change en fonction du pays, c'est-à-dire si vous allez de Moscou jusqu'à Pékin, vous goûterez à la cuisine russe, mongole et chinoise. Si vous n'avez pas envie de manger au restaurant, vous pouvez apporter quelques soupes instantanées, boîtes de conserves ou toute autre nourriture et faire un "pique-nique" directement dans votre compartiment. Notez également que pendant les arrêts réguliers du train (qui durent entre 2 et 30 minutes - renseignez-vous auprès des responsables du wagon !) vous pouvez acheter toutes sortes de spécialités locales vendues sur les quais par les babouchkas.

Mais, pour ne pas risquer les problèmes intestinaux, évitez les salades, viandes froides et toutes sortes de sauces type mayonnaise. Préférez des légumes et fruits que vous pouvez éplucher. Votre responsable du wagon vend quelques boissons (thé, café) ainsi que des biscuits. Vous pouvez également emporter vos sachets de thé ou votre café préféré. Le samovar vous fournit l'eau bouillante à tout moment. Nous vous recommandons de prendre avec vous une tasse, une petite assiette et un couteau pour vos pique-niques.

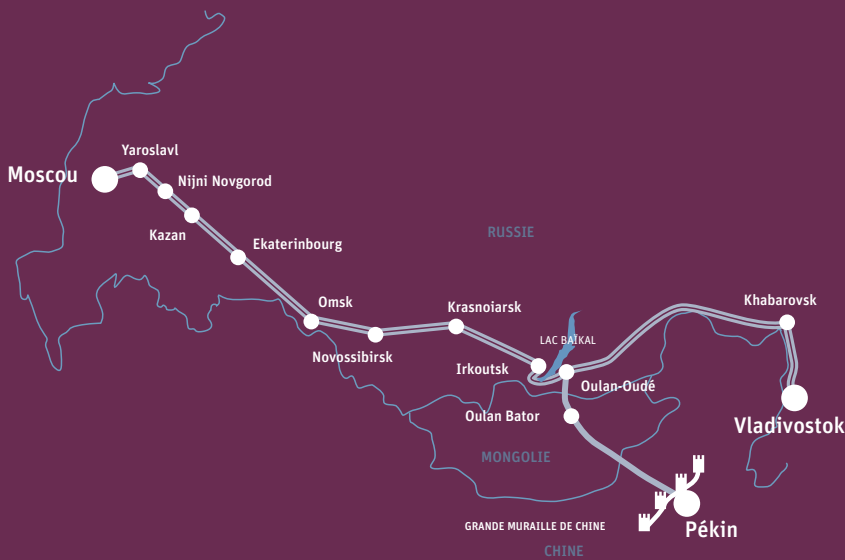

L'ACHAT DES BILLETS

Le système de vente des billets de train en Russie ne permet pas de faire des réservations longtemps à l'avance. Nos partenaires sur place peuvent acheter les billets, mais la vente ne se fait que 45 jours maximum avant la date de départ. Nous faisons tout notre possible pour confirmer les places selon les catégories choisies. Sachez néanmoins qu'il existe peu de wagons 1^{ère} classe, c'est pourquoi, afin de faire face à la demande, les chemins de fer proposent parfois un compartiment 2^e classe transformé en 1^{ère} classe (avec 2 couchettes uniquement).

De plus, les prix et les horaires des trains changent régulièrement. Il est donc important de nous demander un devis pour les dates concrètes avant d'effectuer la réservation. Enfin, il arrive qu'une partie ou l'ensemble d'un train soit réquisitionné par les autorités officielles. Dans ce cas exceptionnel, nous nous réservons le droit de procéder aux modifications nécessaires afin de respecter au mieux votre itinéraire et votre programme.

L'HEURE LOCALE

En fonction de votre parcours, vous serez amenés à changer d'heure plusieurs fois pendant votre voyage. Néanmoins, sachez qu'à bord du transsibérien et ce, pendant tout le trajet en Russie et en Mongolie, l'heure affichée à bord est celle de Moscou. Mais celles affichées dans les gares sont en heure locale. Attention donc au décalage horaire !

Voici quelques repaires par rapport à l'heure française :

- Moscou : +1h en été, +2h en hiver
- Ekaterinbourg : +3h en été, +4h en hiver
- Irkoutsk : +6h en été, +7h en hiver
- Vladivostok : +8h en été, +9h en hiver
- Oulan Bator : +6h en été, +7h en hiver
- Pékin : +6h en été, +7h en hiver

LES PRINCIPAUX TRAINS DU TRANSSIBÉRIEN

TRAJET	N° TRAIN	JOURS DE DÉPART	DURÉE DU TRAJET (APPROX.)	KM
MOSCOU - IRKOUTSK	2	jours impairs	3 jours 3h, 74h07min	5153
	4	mardi	74h43min	
	6	jeudi	74h43min	
MOSCOU - VLADIVOSTOK	2	jours impairs	6 jours 1h, 143h20min	9259
MOSCOU - OULAN BATOR	4	mardi	4 jours 2h, 97h50min	6266
	6	jeudi		
MOSCOU - PEKIN	4	mardi	5 jours 7h, 126h55min	7622
	20	samedi	6 jours 2h, 145h01min	8961
MOSCOU - EKATERINBOURG	16 ou 60	quotidien	26h	1657
IRKOUTSK - OULAN BATOR	362	tous les jours	32h	1113
	4	samedi	23h	
	6	dimanche	23h	
IKOUTSK - VLADIVOSTOK	2	jours pairs	2 jours 20h, 68h50min	4106
	8	jours impairs	2 jours 20h, 68h50min	
OULAN BATOR - PEKIN	4	dimanche	31h	1356
	24	jeudi, samedi	31h	



Transsibérien



Folklore russe



Eglise russe en bois

TRANSSIBÉRIEN / CIRCUIT PRIVATIF

PÉRIPLÉ FERROVIAIRE
À TRAVERS LES STEPPES

MOSCOU - IRKOUTSK - OULAN BATOR - PÉKIN

20 JOURS / 19 NUITS

C'est un voyage aux confins des civilisations auquel nous vous convions à travers ce périple reliant les capitales russe et chinoise, le Kremlin à la Grande Muraille de Chine. Vous traverserez quelques-uns des plus beaux paysages de la planète, des terres vierges et des forêts infinies, vous dormirez sous une yourte mongole. Une odysée unique à bord de ce train légendaire.



Camp de yourtes en Mongolie

**Jour 1 : FRANCE – MOSCOU**

Arrivée à Moscou, transfert et installation à l'hôtel. Dîner libre.

Jour 2 : MOSCOU

Journée libre avec découverte individuelle de Moscou. Repas libres. Nuit à l'hôtel.

Jour 3 : MOSCOU

Journée libre avec découverte individuelle de Moscou. Repas libres. Nuit à l'hôtel.

Jour 4 : MOSCOU – DÉPART

Journée libre à Moscou. Repas libres. En fin d'après-midi, transfert à la gare et départ en train vers Irkoutsk vers 23h25. Nuit dans le train.

Jour 5 : Dans le train.**Jour 6 : Dans le train.****Jour 7 : Dans le train.****Jour 8 : IRKOUTSK**

Arrivée à Irkoutsk le matin, accueil par votre guide francophone, transfert à l'hôtel. Visite panoramique d'Irkoutsk où vous découvrirez notamment le quartier ancien avec les charmantes maisons en bois. Déjeuner au restaurant. Puis, visite du musée des Décembristes. Retour à l'hôtel pour le dîner et la nuit.

Jour 9 : CIRCUMBAÏKAL

Petit déjeuner et transfert matinal vers la gare. départ en train touristique pour une excursion sur le célèbre chemin de fer Circumbaïkal. Sur 76 km, vous longerez le lac Baïkal et admirerez des paysages à couper le souffle. Déjeuner panier-repas. A Port-Baïkal, traversée en ferry jusqu'au village de Listvianka situé au bord du lac. Installation chez l'habitant, dîner et nuit.

Jour 10 : LE LAC BAIKAL (LISTVIANKA)

Petit déjeuner. Découverte de Listvianka avec la visite de l'église en bois St Nicolas et la promenade au marché local. Visite du musée du lac Baïkal. Déjeuner au restaurant. Puis, montée en funiculaire au mont Tcherski pour admirer le panorama sur la rive sud du lac et la source de la rivière Angara. Dîner et nuit chez l'habitant.

Jour 11 : LISTVIANKA - IRKOUTSK – DÉPART

Petit déjeuner. Temps libre à Listvianka puis départ vers Irkoutsk avec arrêt pour visiter le musée d'architecture en bois en plein air de Taltzy. Déjeuner dans une famille russe. A Irkoutsk, visite du marché central, temps libre pour les achats. Dîner en ville puis transfert à la gare. Départ vers 22h10 en train vers Oulan Bator. Nuit dans le train.

Jour 12 : Dans le train.**Jour 13 : OULAN – BATOR**

Arrivée à Oulan Bator vers 06h20 et transfert à l'hôtel. Tour de ville et visite du monastère de Gandan. Déjeuner en ville puis visite du musée d'Histoire naturelle, qui expose notamment deux squelettes complets de dinosaures découverts dans le désert de Gobi. Dîner et nuit à l'hôtel.



Camp de yourtes en Mongolie

Jour 14 : PARC NATIONAL DE TERELJ

Après le petit déjeuner, départ pour le Parc national de Terelj composé de formations rocheuses ciselées par l'érosion, de montagnes et de rivières. Sur la route, découverte du grand monument dédié à Chinggis Khaan. Visite du rocher de la Tortue et de l'ancien monastère "Arya bal" puis balade à cheval. Dîner et nuit au camp de yourtes.

Jour 15 : PARC NATIONAL DE TERELJ - OULAN BATOR

Petit déjeuner. Visite d'une famille de nomades éleveurs de chevaux, dégustation des produits laitiers. Déjeuner à Oulan Bator. L'après-midi, temps libre pour le shopping puis spectacle folklorique mongol. Dîner d'adieux. Nuit à l'hôtel.

Jour 16 : OULAN BATOR – DÉPART

Après le petit déjeuner, transfert à la gare. Départ en train vers Pékin vers 08h10. Nuit dans le train.

Jour 17 : PÉKIN

Arrivée dans la capitale chinoise vers 14h30. Transfert à l'hôtel et temps libre. Nuit à l'hôtel.

Jour 18 : PÉKIN

Journée libre avec découverte individuelle de Pékin. Repas libres. Nuit à l'hôtel.

Jour 19 : PÉKIN

Journée libre avec découverte individuelle de Pékin. Repas libres. Nuit à l'hôtel.

Jour 20 : PÉKIN – FRANCE

Transfert à l'aéroport et départ pour la France.

Prix TTC par personne	6-8 PERSONNES	4-5 PERSONNES	2-3 PERSONNES	SUP. SINGLE
EN CHAMBRE DOUBLE	3 729 €	3 865 €	3 959 €	560 €

Nos prix comprennent : Le transport aérien Paris - Moscou / Pékin - Paris ou vice versa sur vols réguliers avec escale Swiss, Austrian airlines, Turkish, Lufthansa ou toute autre compagnie selon disponibilité, les taxes aéroports correspondantes (350 € environ au 10/01/16 – variables), l'hébergement avec petit déjeuner en chambre double en hôtels 3* à Moscou, Irkoutsk, Oulan-Bator et Beijing, chez l'habitant à Listvianka et une nuit sous la yourte en Mongolie, les repas comme mentionnés au programme (pension complète à Irkoutsk/lac Baïkal et en Mongolie), les transferts et excursions indiquées au programme avec un guide francophone, les billets de train 2ème classe selon le programme (4 couchettes/compartiment).

Notre prix ne comprend pas : les repas autres que ceux mentionnés au programme (dans le train aucun repas n'est inclus), les frais de visas (obtention par nos soins) : visa russe : 104 €, visa mongol : 115 €, visa chinois : 115 € (l'ensemble du dossier doit nous parvenir au plus tard 60 jours avant le départ), l'assurance assistance rapatriement et frais médicaux, annulation et bagages – voir page 137.

Supplément train 1e classe (2 couchettes/compartiment) pour les trajets Moscou-Irkoutsk, Irkoutsk-Oulan Bator et Oulan Bator-Pékin : + 900 €/personne.

Départs de province :

Lyon et Nice avec Austrian Airlines : nous consulter.

Lyon, Marseille, Nice, Toulouse, avec Lufthansa : nous consulter.

LES INCONTOURNABLES DE VOTRE PARCOURS

LE LAC BAÏKAL

Le lac Baïkal est sans aucun doute la perle naturelle de la Sibérie. Des chiffres vertigineux le caractérisent : 1637 m de profondeur (c'est le lac le plus profond du monde), 1/5 des réserves d'eau douce de la planète, 636 km de long, 1800 espèces faune et flore confondues... Mais le Baïkal, c'est surtout des paysages de montagnes et de plages, de forêts et de steppe à couper le souffle, des eaux d'un bleu limpide et des peuples (russes, bouriates, chamanes) vivant en parfaite osmose avec ce joyau auquel ils vouent un attachement mystique.

A voir absolument autour du lac Baïkal :

L'île d'Olkhon, le village de Listvianka, l'église St Nicolas (village de Krestovka)

LA MONGOLIE

La Mongolie, l'un des derniers territoires sauvages au monde, est principalement peuplée de nomades. Les mongols sont fièrement attachés à leur mode de vie et leurs traditions. Rien de tel pour découvrir la Mongolie authentique que de dormir sous une yourte, partager l'airag (lait de jument fermenté) avec vos hôtes ou faire une balade à cheval. Cette découverte, associée à celle des beautés naturelles de Mongolie rendra votre séjour inoubliable.

A voir absolument en Mongolie :

Le monastère de Gandan à Oulan Bator, les parcs nationaux de Terelj et Khoustain, le monastère Erdene Zuu

PÉKIN

Cité millénaire résolument tournée vers le XXI^e siècle et le progrès technologique, la capitale chinoise est un déroutant mélange d'architecture ancienne et moderne. Entre les quartiers anciens des hutongs, les temples millénaires et les constructions futuristes comme le bâtiment de l'Opéra, Pékin offre un double visage au voyageur dépaycé.

A voir absolument à Pékin :

La Cité interdite, la Place Tian'An'Men, le Temple du Ciel, la Grande Muraille de Chine (à 80 km environ de Pékin)

La Grande Muraille de Chine



TRANSSIBÉRIEN / CIRCUIT PRIVATIF

LA VOIE VERS L'EXTRÊME-ORIENT

MOSCOU - EKATERINBOURG - IRKOUTSK - VLADIVOSTOK

16 JOURS / 15 NUITS

Grâce à ce circuit sur le tracé historique du transsibérien reliant Moscou à Vladivostok, les plus beaux paysages de Sibérie et du lac Baïkal s'offriront à vos yeux ébahis, vous vivrez au rythme bien particulier de ce train pas comme les autres et ferez sans doute des rencontres inattendues. 9000 km plus tard, vous atteindrez Vladivostok, destination finale du voyage, heureux d'avoir participé à cette formidable aventure.

**Jour 1 : PARIS - MOSCOU**

Arrivée à Moscou, accueil à l'aéroport et transfert à l'hôtel. Temps libre en fonction des horaires d'avion. Dîner libre et nuit à l'hôtel.

Jour 2 : MOSCOU

Petit déjeuner. Journée libre. Repas libres et nuit à l'hôtel.

Jour 3 : MOSCOU – DÉPART

Petit déjeuner. Matinée libre. Transfert à la gare et départ vers Ekaterinbourg vers 16h50. Nuit dans le train.

Jour 4 : EKATERINBOURG

Arrivée à Ekaterinbourg vers 21h20, accueil à la gare et transfert à l'hôtel. Installation et nuit à l'hôtel.

Jour 5 : EKATERINBOURG

Petit déjeuner. Dans la matinée, visite guidée d'Ekaterinbourg, la capitale de la région de l'Oural. Déjeuner en ville. Puis, vous vous rendez à l'ouest de la ville, où se trouve la frontière géographique virtuelle entre l'Europe et l'Asie, symbolisée par un obélisque. Arrêt à Ganina Yarna, monastère situé à 15 km d'Ekaterinbourg, où furent découverts les corps du tsar Nicolas II et de sa famille. Dîner et nuit à l'hôtel.

Jour 6 : EKATERINBOURG – DÉPART

Transfert à la gare dans la nuit et départ pour Irkoutsk. Journée et nuit dans le train.

Jour 7 : Dans le train.**Jour 8 : IRKOUTSK**

Arrivée à Irkoutsk à 07h30. Rencontre avec votre guide et transfert en ville pour le petit déjeuner. Puis, tour panoramique guidé d'Irkoutsk et visite du Musée des Décembristes. Installation à l'hôtel. Déjeuner libre, temps libre l'après-midi. Dîner et nuit à l'hôtel.

Jour 9 : LE LAC BAÏKAL

Petit déjeuner. Journée consacrée à la visite de la région du lac Baïkal. Visite du musée de l'architecture en bois de Taltsy et continuation vers le village de Listvianka situé au bord du lac. Visite du musée du lac Baïkal. Déjeuner au restaurant où vous dégusterez le poisson du lac "omoul". L'après-midi, montée en funiculaire au mont Tchersky qui offre un superbe panorama sur la partie sud du lac. Visite de l'église St Nicolas. Hébergement chez l'habitant. Dîner et nuit chez l'habitant.

Jour 10 : LE LAC BAÏKAL

Petit déjeuner. Journée libre pour la découverte personnelle du lac. Déjeuner libre. Dîner et nuit chez l'habitant.

Jour 11 : LE LAC BAÏKAL – IRKOUTSK

Petit déjeuner. Temps libre et déjeuner libre. Puis, transfert retour vers Irkoutsk. Dîner et nuit à l'hôtel.



Ile d'Olkhon (lac Baïkal)



Vladivostok

Jour 12 : Dans le train.

Jour 13 : Dans le train.

Jour 14 : VLADIVOSTOK

Arrivée à Vladivostok dans la soirée. Transfert à l'hôtel Dîner libre. Nuit à l'hôtel.

Jour 15 : VLADIVOSTOK

Petit déjeuner. Visite guidée de la ville, découverte de la forteresse Vladivostok et visite du sous-marin S-56. Déjeuner en ville. Après-midi libre. Dîner et nuit à l'hôtel.

Jour 16 : VLADIVOSTOK - PARIS

Petit déjeuner. En fonction des horaires de vol, transfert à l'aéroport et départ pour la France via Moscou.



Izba sibérienne



Obélisque des 9288 km du Transsibérien à Vladivostok

Prix TTC par personne	7-9 PERSONNES	5-6 PERSONNES	3-4 PERSONNES	2 PERSONNES	SUP. SINGLE
EN CHAMBRE DOUBLE	3 499 €	3 569 €	3 699 €	3 725 €	475 €

Nos prix comprennent : Le transport aérien Paris – Moscou et Vladivostok – Paris via Moscou sur les vols avec Air France/Aeroflot, les taxes d'aéroport correspondantes (158 € au 30/12/14 – variables), l'hébergement en hôtels 3* à Moscou, Ekaterinbourg, Irkoutsk et Vladivostok et chez l'habitant au lac Baïkal, les repas comme mentionnés dans le programme, transferts et visites comme mentionnés au programme, les billets de train 2ème classe (4 couchettes/compartiment) pour les trajets Moscou-Ekaterinbourg, Ekaterinbourg-Irkoutsk et Irkoutsk-Vladivostok.

Nos prix ne comprennent pas : l'assurance assistance rapatriement et frais médicaux, annulation et bagages – voir page 137, les frais de visa russe obligatoire (obtention par nos soins : 104 € par personne, modalités – voir page 80).

Départs de province : nous consulter svp.

Supplément train 1e classe (2 couchettes/compartiment) pour les trajets Moscou-Ekaterinbourg, Ekaterinbourg-Irkoutsk et Irkoutsk-Vladivostok : à partir de 960 €/personne.



Eglise sur le sang versé à Ekaterinbourg

LES INCONTOURNABLES DE VOTRE PARCOURS

EKATERINBOURG

Située au cœur des montagnes de l'Oural, Ekaterinbourg fut fondée en 1723 et nommée en l'honneur de la femme de Pierre le Grand, Catherine 1ère. Elle se développa pour devenir le principal centre administratif, industriel et culturel de la région de l'Oural. En plus de ses beaux monuments d'architecture classique, la ville se distingue par son histoire étroitement liée à la dynastie des Romanov et notamment aux derniers jours du tsar Nicolas II et de sa famille.

A voir absolument à Ekaterinbourg :

L'église sur le sang versé, la maison Ipatiev, la frontière entre l'Europe et l'Asie (aux environs d'Ekaterinbourg)

IRKOUTSK

Surnommée le « petit Paris » pour sa vie culturelle intense, Irkoutsk est une charmante ville fondée au XVIIe siècle sur la rivière Angara. Admirez ses maisons en bois typiques de l'architecture populaire de Sibérie, plongez-vous dans le destin tragique des décembristes exilés à Irkoutsk après une insurrection contre le tsar en 1825. La proximité du lac Baïkal (70 km) en fait naturellement une étape incontournable de tout périple en transsibérien.

A voir absolument à Irkoutsk :

Le musée des Décembristes, les maisons en bois, le monastère de Znamenski

VLADIVOSTOK

Destination finale du transsibérien après plus de 9000 km parcourus, Vladivostok accueille les voyageurs dans la magnifique baie de Zolotoï Rog (la « Corne d'Or »). Ses monuments historiques, sa forteresse, ses riches musées en font une ville attrayante. Grande ville portuaire, Vladivostok abrite la flotte russe du Pacifique et fut fermée aux étrangers jusqu'en 1990. Sa proximité avec la Chine, le Japon et la Corée en fait le centre des relations commerciales entre la Russie et l'Extrême-Orient asiatique.

A voir absolument à Vladivostok :

Le musée régional Arseniev, le panorama sur la baie Zolotoï Rog

CHINE

Un séjour en Chine est une occasion de dépassement total ! Restée durant des siècles à l'écart du monde extérieur, elle séduit les occidentaux par les voyages dans le temps entre les paysages fascinants, les traditions multimillénaires et la modernité de ses mégalofoles.

Ce pays à mille visages regorge des trésors incontournables de la Chine ancienne comme la Grande Muraille à la Chine moderne qui impressionne par son immensité.

En passant par la nature magnifique des provinces chinoises jusqu'aux sommets enneigés de l'Himalaya, la Chine vous fera vivre des moments inoubliables.

FORMALITÉS

Passeport valable au moins 6 mois après la date du retour ET visa obligatoire pour les ressortissants français.

Documents à fournir : passeport, photo d'identité récente, formulaire rempli et signé, justificatifs de voyage (fournis par nos soins), original de l'attestation d'assurance assistance-rapatriement, certificat de travail ou attestation de revenus.

ADRESSES UTILES

Consulat de la Chine

18-20, rue de Washington
75008 Paris
Tél : 01 53 75 89 25
pariscentre@visaforchina.org

Office National du Tourisme de Chine

15 Rue de Berri
75008 Paris
Tél : 01 56 59 10 10
www.otchine.com



CARTE D'IDENTITÉ

Superficie

9 561 000 km²

Population

1,356 milliard d'habitants

Capitale

Beijing (Pékin) (20,69 millions d'habitants)

Villes principales

Shanghai, Canton, Tianjin, Chongqing, Wuhan

Langue

Le mandarin (langue commune officielle), mais aussi huit dialectes principaux avec leurs variantes.

Religion

les plus importantes sont le taoïsme, le bouddhisme, l'islam, le catholicisme et le protestantisme.

Monnaie et change

Yuan Renminbi Chinois (CNY)
1€ = 6.8 CNY

Heure locale

7 heures de plus qu'en France.

Climat

L'immense territoire subit en effet l'influence de presque tous les climats. Dans l'ensemble, le Sud est plutôt chaud et humide, tandis que le Nord est sec et venteux. Mais la plupart des régions de la « Chine des 18 provinces » se trouvent en zone tempérée. L'amplitude thermique d'une région à l'autre est importante en hiver, mais se réduit franchement en été.

Jours fériés

1er janvier, du 19 au 23 février, 1^{er} mai, 19 juin, 25 septembre, du 1er au 6 octobre (fête nationale).



LE SAVIEZ-VOUS ?

- Avec 22% de la population mondiale, la Chine est le pays le plus peuplé au monde. Cependant il n'existe pas plus de 300 noms de famille chinois dans tout le pays.
- Le chinois mandarin est la langue la plus parlée du monde avec environ 850 millions de locuteurs.
- La politique de l'enfant unique est toujours appliquée en Chine, de ce fait les parents n'ont pas le droit de savoir le sexe de leur futur enfant.



CIRCUIT DÉPARTS GARANTIS

DÉCOUVERTE DE CHINE

10 JOURS / 8 NUITS

DÉPARTS GARANTIS À PARTIR DE 2 PARTICIPANTS



Hutong (Pékin)



Grande Muraille de Chine



Armée de Terre Cuite à Xi'an



Jour 1 : PARIS – ENVOL POUR PEKIN

Envol à destination de Pékin. Repas et nuit à bord.

Jour 2 : PEKIN

Arrivée et accueil par notre représentant. Déjeuner au restaurant. Départ pour la **visite du Parc de Beihai**, un des plus beaux parcs du centre de Pékin avec ses galeries traditionnelles, ses ponts, sa pagode et son lac. Vous poursuivrez votre visite par la **Vieille Ville de Pékin**, le quartier des antiquaires et des calligraphes de Pékin, Liulichang. **Dîner de canard laqué**. Nuit à l'hôtel.

Jour 3 : PEKIN / MURAILLE (160 km)

Petit déjeuner. Départ pour la **visite de la Grande Muraille de Chine** de Juyongguan, également appelée le « Long mur des 10 000 li ». Elle ondule comme l'échine d'un dragon sur quelques 6000 km. Les toutes premières étapes de la construction de la Muraille remontent au Ve siècle avant notre ère, mais le tracé définitif fut arrêté vers 220 av. J.-C. par le premier empereur de Chine, Qin Shi Huangli, qui fit relier les anciennes fortifications érigées à l'époque des Royaumes combattants et les étendit vers le nord afin de repousser les assauts des nomades. Promenade sur la Muraille. **Visite d'une fabrique de cloisonnés**, art ancestral de la région de Pékin. Retour à Pékin en fin de journée et arrêt photo au **site des Jeux Olympiques**. Dîner et nuit à l'hôtel.

Jour 4 : PEKIN

Petit déjeuner. **Découverte de la Place Tian An Men**, la plus grande agora du monde. C'est le cœur de Beijing, vaste désert de pavés et de stands de photographes. **Visite de la Cité Interdite**, également connue sous le nom de Palais Impérial que les chinois eux-mêmes nomment la ville rouge, classée au patrimoine de l'Unesco. Déjeuner chez l'habitant. Puis, nous vous proposons de pénétrer dans la vie chinoise d'hier et d'aujourd'hui avec une **balade en cyclo** dans les **Hutongs**, ces ruelles typiques qui quadrillent les alentours de la Cité Interdite. Visite du parc Beihai, un des plus beaux parcs du centre de Pékin avec ses galeries traditionnelles, ses ponts, sa pagode et son lac.

Dîner de fondue chinoise suivi du **spectacle « Legend of Kungfu »**. Nuit à l'hôtel.

Jour 5 : PEKIN - XI'AN (1200 km)

Petit déjeuner. Départ pour l'ouest de la ville à la **découverte du Palais d'Été**, lieu de villégiature des empereurs, c'est un immense havre de paix. C'est l'un des plus beaux sites de Pékin possédant un gigantesque parc. Cet ancien jardin impérial fut agrandi et embelli par l'empereur Qianlong au XVIII^{ème} siècle. Déjeuner au restaurant. Fin d'après midi libre pour la détente et le shopping. Dîner en ville. Transfert à la gare de Pékin et départ en TGV à destination de Xi'an en 2^{de} classe. Dîner collation à bord. Arrivée à Xi'an, accueil et transfert à l'hôtel. Nuit à l'hôtel.

Jour 6 : XI'AN (150 km)

Petit déjeuner. Route en direction du site de l'Armée de Terre. Découverte de la Grande Fouille où vous pourrez admirer cette armée. Les 7000 statues en terre sont en ordre de



Shanghai

bataille, tournées vers l'est sur onze colonnes. Retour à Xi'an. **Visite de l'usine de Jade de Xi'an.** Le Jade, la pierre préférée des Chinois et des asiatiques est le symbole de la ville de Xi'an. Découverte de la ville préservée depuis des siècles par ses remparts. Promenade dans le quartier musulman et ses nombreuses échoppes. **Dîner banquet de raviolis**, la spécialité de Xi'an suivi du **spectacle de chants et danses Tang.** Nuit à l'hôtel.

Jour 7 : XI'AN - SUZHOU (1200 km)

Petit déjeuner. **Visite de la Petite Pagode de l'Oie Sauvage** qui est située au sud de la ville de Xi'an dans le monastère du Temple de Jianfu. Elle a été construite entre 707 et 709, pendant la dynastie des Tang, sous l'empereur Zhongzong. Initiation à la calligraphie Chinoise. À la fois écriture et peinture, pratique spirituelle et exercice de santé, la calligraphie tient depuis la plus haute antiquité une place privilégiée au sein de la civilisation chinoise. **Découverte du Musée du Shaanxi.** Le musée retrace l'histoire de la province de Shaanxi. Dîner en ville ou panier-repas selon les horaires du train. Transfert à la gare de Xi'an et départ en train de nuit à destination de Suzhou en 1e classe. Nuit à bord.

Jour 8 : SUZHOU / SHANGHAI (80 km)

Arrivée en gare de Suzhou et accueil par notre représentant local. Transfert à l'hôtel pour prendre le petit-déjeuner. Découverte du jardin Yipu représentatif de l'art paysager chinois. Visite du jardin Liu. **Balade dans les ruelles pavées de la Vieille Ville.** **Visite d'une fabrique de soie.** Route vers Shanghai. Dîner et nuit à l'hôtel.

Jour 9 : SHANGHAI

Petit-déjeuner. **Découverte de Shanghai.** Visite du Jardin du Mandarin Yu, parsemé de pavillons rochers et de pièces d'eau. Cet endroit reste l'un des sites les plus intéressants de Shanghai et mérite absolument une visite. **Balade dans le Grand Bazar de la Vieille Ville,** dont certaines maisons ont conservé tout le cachet de l'architecture du XIXe siècle. Visite de la rue de Nankin et du Bund. Fin d'après-midi libre consacrée à la détente et au shopping. **Dîner de spécialités Shanghaiennes et soirée spectacle des Étoiles du Cirque de Shanghai.** Nuit à l'hôtel.

Jour 10 : SHANGHAI / PARIS

Petit-déjeuner. Temps libre selon les horaires de vol. Repas libres. Transfert à l'aéroport. Envol vers l'Europe.

LES + AMSLAV

- Programme très complet.
- Visites des sites prestigieux : la Cité Interdite, l'Armée de Terre Cuite, la Grande Muraille.
- Découverte de Suzhou, la « Venise de l'Orient ».
- Spectacles insolites : chants et danses Tang, Kung-fu, Cirque de Shanghai.

Prix TTC par personne	•• DOUBLE	• SINGLE
DU 22 AU 31 MAI	1 749 €	2 079 €
DU 12 AU 21 JUIN	1 599 €	1 895 €
DU 10 AU 19 JUILLET	1 999 €	2 345 €
DU 24 JUILLET AU 02 AOÛT	1 999 €	2 345 €
DU 14 AU 23 AOÛT	1 999 €	2 345 €
DU 04 AU 13 SEPTEMBRE	1 749 €	2 079 €
DU 11 AU 20 SEPTEMBRE	1 749 €	2 079 €
DU 23 OCTOBRE AU 01 NOVEMBRE	1 749 €	2 079 €
DU 13 AU 22 NOVEMBRE	1 599 €	1 895 €

Nos prix comprennent : le transport aérien Paris – Pékin et Shanghai – Paris sur vols réguliers avec escale British Airways, KLM, Turkish Airlines ou autre compagnie selon disponibilité, les taxes d'aéroport correspondantes (440 € environ au 17/12/14 - variables), l'hébergement 8 nuits avec petits déjeuners en hôtels 3* normes locales selon les villes, la pension complète selon le programme (les boissons incluses : une bière ou une eau ou un soda et thé à chaque repas), les transferts aéroports / hôtels / aéroports, les excursions et visites mentionnées au programme, avec entrées incluses, le transport en minibus ou autocar climatisé, les guides locaux francophones à chaque étape du circuit, les trajets Pékin/Xi'an et Xi'an/Suzhou en train de nuit première classe en couchettes molles (compartiment de 4 couchettes non privatisé).

Nos prix ne comprennent pas : les frais de visa chinois (obtention par nos soins) : 115 € (l'ensemble du dossier doit nous parvenir au plus tard 40 jours avant le départ), les dépenses personnelles, les pourboires éventuels, l'assurance assistance rapatriement et frais médicaux, annulation et bagages – voir page 137.

Départs sur vols directs de Paris avec Air France (classe R) : supplément à partir de 70 € (hors réajustement des taxes d'aéroport).

Départs de Lyon, Nice, Bordeaux, Toulouse sur vols British Airways : nous consulter.

A SAVOIR :

- Trajets en train sans guide, compartiment de 4 personnes.
- Dîner sous forme de panier repas selon les horaires du train le jour 7.
- Les chambres ne sont disponibles qu'à partir de 14 heures le jour d'arrivée.

CAUCASE

Les républiques du Caucase ont en commun une histoire et une culture millénaires mais également une simplicité et une hospitalité légendaires.

L'Arménie est un ravissement pour les amateurs de civilisation ancienne. Son histoire est d'ailleurs gravée dans la pierre de ses khatchkars, monastères troglodytes ou temples païens que domine au loin le mythique mont Ararat.

La Géorgie est une terre de légendes, celle de Prométhée enchaîné au mont Caucase par les Dieux pour avoir volé le feu aux hommes, celle de Jason et les Argonautes venus y chercher la Toison d'Or. Elle offre un panel de paysages et de saveurs hors du commun.

FORMALITÉS

Arménie :

Passeport valable au moins 3 mois après la date du retour pour les ressortissants français.
Autres nationalités : consulter le Consulat d'Arménie.

Géorgie :

Une carte d'identité en cours de validité pour les ressortissants français
Autres nationalités : consulter le Consulat de Géorgie.

Pour plus de détails sur les conditions et délais d'obtention, consultez notre équipe.

ADRESSES UTILES

Consulat d'Arménie

9 rue Viète, 75017 Paris
Tél : 01 42 12 98 03
visa.division@mfa.am

Consulat de Géorgie

104, avenue Raymond Poincaré,
75116 Paris
Tél : 01 45 02 16 16
ambassade.georgie@mfa.gov.ge

ARMÉNIE

Superficie

29 800 km²

Population

3 millions d'habitants

Capitale

Erevan (1 million d'habitants)

Villes principales

Gyumri, Hrazdan, Armavir, Vanadzor.

Langue

L'arménien (langue officielle). Le russe est encore très utilisé, l'anglais est souvent parlé dans les établissements touristiques.

Religion

95% de chrétiens appartenant à l'Eglise Apostolique arménienne. Le pays fut le premier à adopter la religion chrétienne en l'an 301.

Monnaie et change

Le Dram (AMD). 1 € = 525 AMD

Heure locale

+2h en été et +3h en hiver par rapport à la France.

Climat

Climat continental, voir montagnard. Températures pouvant aller de -15°C en hiver à 35°C en été. La température moyenne est de 15°C. Les précipitations restent faibles.

Jours fériés

1^{er} janvier, 6 janvier, 28 janvier, 8 mars, lundi de Pâques, 1^{er} mai, 9 mai, 28 mai, 5 juillet.

GÉORGIE

Superficie

69 700 km²

Population

3,7 millions d'habitants

Capitale

Tbilissi (1,1 million d'habitants)

Villes principales

Koutaïssi, Batoumi, Soukhoumi, Roustavi.

Langue

Le géorgien (langue officielle). Le russe est encore très utilisé, l'anglais est souvent parlé dans les établissements touristiques.

Religion

84% d'orthodoxes, 10% de musulmans.

Monnaie et change

Le Lari (GEL). 1 € = 2.60 GEL

Heure locale

3h de plus qu'en France.

Climat

Climat subtropical. Températures pouvant aller de -2°C en hiver à 20°C en été. La température moyenne est de 12°C. Fortes précipitations, et humidité élevée.

Jours fériés

1^{er} janvier, 7 janvier, 19 janvier, 8 mars, lundi de Pâques, 9 mai, 26 mai, 23 novembre.

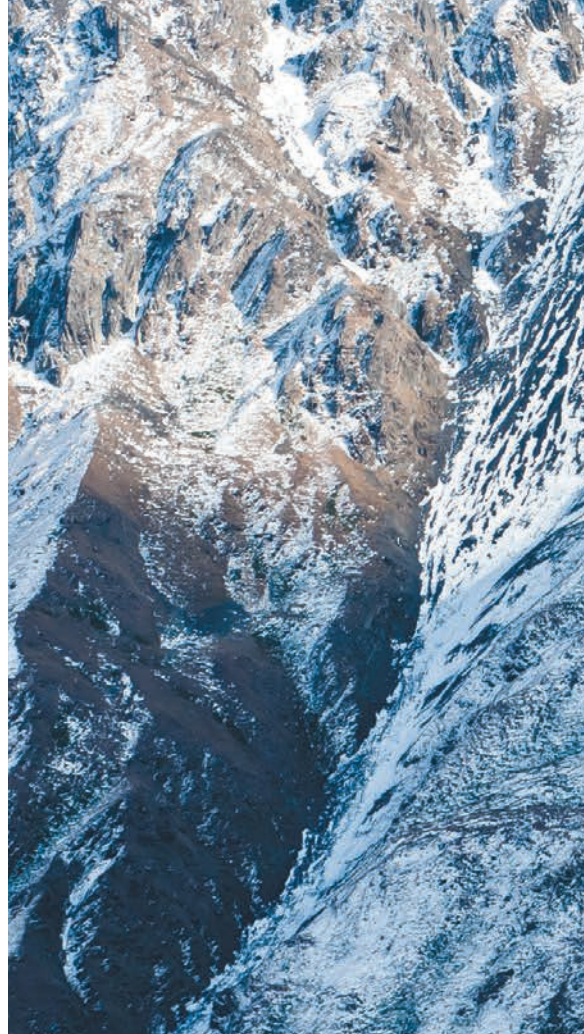



CIRCUIT DÉPARTS GARANTIS

LA LÉGENDE DE NOÉ

9 JOURS / 8 NUITS

DÉPARTS GARANTIS À PARTIR DE 2 PARTICIPANTS

JOUR 1 : PARIS - EREVAN

Envol à destination de Erevan. Arrivée dans la soirée. Accueil par votre guide. Transfert à l'hôtel pour la nuit.

JOUR 2 : EREVAN

Petit déjeuner à l'hôtel. Journée consacrée à la découverte de la capitale de l'Arménie. Visite de Matenadaran, l'institut des manuscrits anciens. Possibilité d'assister à la restauration des manuscrits et des miniatures. Dégustation de différents thés et pommades à base de recettes médiévales. Puis promenade dans la ville, Opéra, Cascade, Place de la République, rue Abovian. Déjeuner. Visite du monument et du musée commémoratifs du génocide arménien de 1915 situé sur la colline de Tsitsernakaberd. Temps libre. Dîner dans un restaurant de spécialités arméniennes. Nuit à l'hôtel.

JOUR 3 : EREVAN/ KHOR VIRAP/ NORAVANK/ EREVAN (250 km)

Petit déjeuner à l'hôtel. Départ vers la région de l'Ararat. Visite du monastère de Khor Virap, construit du I^{er} au XVII^e siècle avec le mont Ararat à l'horizon. On peut y voir la cellule souterraine du premier catholicos arménien, Grégoire l'Illuminateur qui convertit le pays à la religion chrétienne en l'an 301. Puis, visite du complexe monastique de Noravank (X-XIV^e siècles). Déjeuner en cours de visites. Un petit arrêt dans le village Areni pour une dégustation de vin et visite de la plus ancienne fabrique au monde (plus de 6 000 ans). Retour à Erevan. Dîner libre et nuit à l'hôtel.

JOUR 4 : EREVAN / GUÉGHARD / GARNI / EREVAN (80 km)

Petit déjeuner à l'hôtel. Visite du monastère troglodyte de Guéghard, sans doute le plus célèbre d'Arménie. Déjeuner chez l'habitant lors duquel vous aurez la possibilité d'assister à l'élaboration du pain traditionnel arménien – Le Lavache. Puis visite du temple païen de Garni datant du I^{er} siècle. Concert de Doudouk. Puis retour à Erevan. Visite de la distillerie Ararat suivie de la dégustation du brandy arménien. Dîner libre et nuit à l'hôtel.

JOUR 5 : EREVAN/ ETCHMIADZIN / ZVARTNOTS/ EREVAN (50 km)

Petit déjeuner à l'hôtel. Départ vers Etchmiadzine, siège du Catholicos, le patriarche de tous les arméniens. Visite de l'église de Ste Hripsimée (618) et de la cathédrale d'Etchmiadzine (303). En rentrant vers Erévan, visite des ruines du temple de Zvartnots construit au VII^e siècle. Déjeuner au restaurant. A Erevan, visite du musée national d'Histoire. Puis promenade sur un marché en plein air et possibilité d'achat des souvenirs et des produits de l'artisanat. Dîner libre et nuit à l'hôtel.

JOUR 6 : EREVAN/ SEVAN/ DILIDJAN/ EREVAN (210 km)

Petit déjeuner à l'hôtel. Départ pour découvrir la région du lac Sévan, l'un des plus grands lacs de haute montagne au monde (1900 m d'altitude). Visite du monastère de Sévan, situé sur la presqu'île. Ensuite découverte de Dilidjan, située dans la petite Suisse arménienne et visite du magnifique complexe monastique de Haghartsine (Xe-XIII^e siècles). Déjeuner. Visite du monastère de Gochavank. Dîner libre et nuit à l'hôtel.

JOUR 7 : EREVAN/ HAGHPAT / SANAHIN / EREVAN (340 km)

Petit déjeuner à l'hôtel. Départ vers le nord du pays et visite du complexe monastique de Haghpat (Xe-XIII^e siècles), important centre spirituel classé au patrimoine mondial de l'UNESCO. Déjeuner. Sur la route retour, vous aurez l'occasion de voir les villages des minorités ethniques –Yezidis qui vivent en Arménie. Dîner libre et nuit à l'hôtel à Erevan.

JOUR 8 : EREVAN / SAGHMOSAVANK / HOVANAVANK - EREVAN (80 km)

Petit déjeuner à l'hôtel. Départ pour la découverte des environs d'Erevan avec la visite de deux monastères à l'emplacement exceptionnel. Le monastère de Saghmosavank ou monastère des psaumes, au bord de la gorge d'Ashtarak, témoin de l'époque médiévale du XIII^e siècle. Continuation vers le monastère d'Hovanavank (Ve-XIII^e siècles), connu pour sa décoration intérieure. Déjeuner libre et retour à Erevan. Dîner libre et nuit à l'hôtel.

JOUR 9 : EREVAN - PARIS

Petit-déjeuner à l'hôtel. Transfert tôt dans la matinée à l'aéroport et départ pour la France.



Monastère de Khor Virap et Mont Ararat

LES + AMSLAV

- Le confort d'une découverte optimum grâce à nos groupes de 20 pers. maximum
- La visite des plus beaux monastères arméniens
- Le déjeuner chez l'habitant pour une découverte de ce peuple chaleureux et accueillant



PRIX TTC par personne	HÔTELS 3*		HÔTELS 4*	
	DOUBLE	SINGLE	DOUBLE	SINGLE
DU 04 AU 12 JUIN	1 590 €	1 894 €	1 699 €	1 948 €
DU 10 AU 18 SEPTEMBRE	1 490 €	1 794 €	1 565 €	1 820 €

Nos prix comprennent : le transport aérien Paris – Erevan- Paris sur vols réguliers avec escale LOT, Ukraine Airlines ou Air France selon disponibilités, les taxes d'aéroport correspondantes (178 € au 11/01/15 - variables), l'hébergement pour 8 nuits avec petits déjeuners en hôtels de catégorie choisie, la pension selon programme (6 déjeuners et 1 dîner de spécialités arméniennes inclus), les visites décrites au programme avec entrées incluses, les services d'un guide, accompagnateur francophone pendant tout le circuit, le transport en autocar/minibus climatisé.

Nos prix ne comprennent pas : les dépenses personnelles, les pourboires éventuels, l'assurance assistance rapatriement et frais médicaux, annulation et bagages – voir page 137.

CIRCUIT DÉPARTS GARANTIS

GÉORGIE,
LE PAYS DE LA
TOISON D'OR

8 JOURS/7 NUITS

DÉPARTS GARANTIS À PARTIR DE 2 PARTICIPANTS

Jour 1 : PARIS / TBILISSI

Envol à destination de Tbilissi. Accueil par votre guide francophone et transfert à l'hôtel. Installation et repos.

Jour 2 : TBILISSI / MTSKHETA / TBILISSI (60km – 01h10)

Petit déjeuner. Visite de la capitale de la Géorgie, Tbilissi, une ville colorée qui invite à flâner dans les labyrinthes de sa vieille ville aux ambiances orientales et bigarrées. Visite de deux églises incontournables de la capitale : l'église de Metekhi et la cathédrale de Sioni. Puis direction vers la forteresse de Narikala datant du IV^e siècle, pour gravir deux millénaires d'histoire. Visite du musée d'Etat de Tbilissi – qui abrite des objets en or et en argent de grande valeur, des émaux cloisonnés, des bijoux. Déjeuner au restaurant en ville. Puis, route vers Mtskheta, ancienne capitale de la Géorgie, située au confluent de 2 rivières, la Mtkhvari et l'Aravgi. Visite du monastère de Djvari. Nous allons continuer avec la visite de la cathédrale de Svetitskhoveli. Considérée comme l'un des lieux les plus saints du pays, elle aurait abrité la tunique de Jésus-Christ. Les deux sont inscrits au patrimoine Mondial de l'UNESCO. Dîner dans un restaurant traditionnel pour puiser dans la riche tradition culinaire géorgienne. Nuit à l'hôtel.

Jour 3 : TBILISSI / GOUDAURI / KAZBEGI (240 km – 04h00)

Petit déjeuner et départ par l'impressionnante route militaire, qui permet de traverser le cœur du toit de l'Europe à travers les hautes montagnes du Grand Caucase. Arrêt à Ananouri pour visiter l'ensemble architectural datant du XVII^e siècle situé au bord du réservoir artificiel d'eau de Jinvali. Route vers Goudauri, station de sports d'hiver située à 2196 m d'altitude, parrainée par l'Autriche depuis 1985, c'est une station géorgienne la plus en vogue. Puis, route vers le mont Kazbegi, le plus haut sommet du Caucase avec ses 5047 m. Ascension en 4X4 dans une nature pittoresque jusqu'à l'église de la Trinité de Guergueti d'où s'ouvre un panorama splendide sur les sommets enneigés des monts caucasiens. Déjeuner pique-nique. Visite à pied du village de Sno. Retour à Goudauri. Dîner et nuit à l'hôtel.

Jour 4 : GOUDAURI / GORI / OUPLISTIKHE / KOUTAISSI (350 km – 05h30)

Petit déjeuner. Route vers la région de Kartly et la ville de Gori, célèbre pour être la ville natale de Joseph Staline où se trouve un musée retraçant sa vie, la maison où il naquit et le wagon de train dans lequel il voyageait. Pause photos puis route vers Ouplistikhé. Visite de la ville troglodyte d'Ouplistikhé. Les grottes, les caves à vin, les poêles géorgiens, la basilique à 3 nefs creusée dans la roche et le théâtre antique font de cet ensemble un endroit unique. Déjeuner dans un restaurant local. Continuation vers Koutaïssi, autrefois partie du royaume de Colchide où Jason et les Argonautes s'emparèrent de la Toison d'or. Arrivée à Koutaïssi, la 2^e ville du pays. Dîner et nuit chez l'habitant.

Jour 5 : KOUTAISSI / GUELATI / TBILISSI (260 km – 04h00)

Petit déjeuner. Visite du monastère et de l'académie de Guelati, fondés au XII^e siècle par David le Bâtitteur, l'un des plus grands rois de Géorgie. Déjeuner. Puis retour à Tbilissi avec un arrêt à Ubissa, un site remarquable datant du Moyen Age. Vous pourrez y admirer une église riche en peintures murales du XIV^e siècle. Arrivée à Tbilissi en fin de l'après-midi. Dîner et nuit à l'hôtel.

Jour 6 : TBILISSI / DAVID GAREDNA / TSINANDALI / TELAVI (280 km – 04h30)

Petit déjeuner. Route vers la Kakhetie, la capitale du vin géorgien. Visite du site troglodyte de David Garedja fondée au VI^e siècle par David, l'un des 13 pères syriens à avoir propagé le christianisme en Géorgie. L'ensemble est situé dans un paysage semi désertique et comporte 19 monastères. Au cours de la visite vous emprunterez un petit sentier qui sillonne le long de la ligne de démarcation à la frontière entre la Géorgie et l'Azerbaïdjan. Randonnée de 2h30, puis départ pour Telavi. Un arrêt à Tsinandali pour visiter la Maison-Musée d'un noble Al. Chavchavadze. Dégustation de 4 types de vins géorgiens dans une cave familiale. Route vers Télavi, situé sur les pentes du mont Gombori. Dîner et nuit chez l'habitant.



Cathédrale d'Ananouri

LES + AMSLAV

- Un circuit complet et bien équilibré, privilégiant les sites culturels majeurs du pays.
- Une immersion dans le mode de vie des géorgiens grâce à 2 nuits chez l'habitant.
- Deux dégustations de vins géorgiens.
- Voyage en petit groupe de 15 participants maximum.

Jour 7 : TELAVI / TBILISSI (280 km – 03h30)

Petit déjeuner. Découverte du marché de Télavi. Puis, visite de la cathédrale d'Alaverdi, construite pendant l'unification du pays. Des fresques du XI^e siècle y sont toujours précieusement conservées. Visite du village Velitsikhe avec dégustation de vin traditionnel. Continuation vers la capitale. Arrivée à Tbilissi. Dîner dans un restaurant en ville et nuit à l'hôtel.

Jour 8 : TBILISSI / PARIS

Transfert à l'aéroport et envol à destination de Paris.

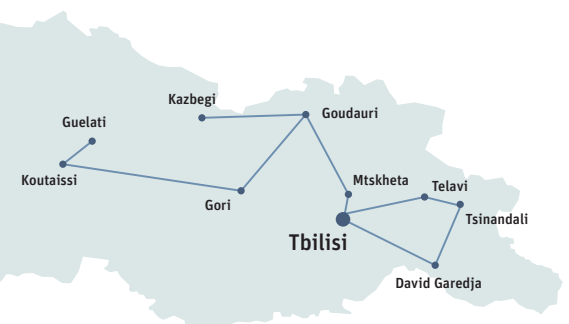

PRIX TTC par personne	DOUBLE	SINGLE
DU 08 AU 15 AVRIL	1 449 €	1 619 €
DU 13 AU 20 MAI	1 449 €	1 619 €
DU 09 AU 16 SEPTEMBRE	1 449 €	1 619 €

Nos prix comprennent : le transport aérien Paris - Tbilissi - Paris sur vols réguliers avec escale LOT (classe T), Turkish Airlines (classe V), Ukraine Airlines (classe P) ou toute autre compagnie régulière selon disponibilité, les taxes d'aéroport correspondantes (253 € au 01/12/15 – variables), l'hébergement 7 nuits en hôtels 3* à Tbilissi et à Goudauri et en guest houses à Telavi et Koutaïssi, la pension complète du petit déjeuner du jour 2 au dîner du jour 7, les transferts aéroport-hôtel-aéroport, les visites décrites au programme avec entrées incluses, les services d'un guide accompagnateur francophone, le transport en voiture ou minibus selon le programme.

Notre prix ne comprend pas : les dépenses personnelles, les pourboires éventuels, l'assurance assistance rapatriement et frais médicaux, annulation et bagages – voir page 137.

Départs de province : nous consulter svp.

Remarques : Lors de l'excursion à David Garedja (jour 6), prévoir de bonnes chaussures. L'ascension est ardue et se fait sur un chemin instable et rocaillieux. Cette randonnée est déconseillée aux personnes en mauvaise condition physique.

OUZBÉKISTAN

Au carrefour des routes caravanières de la Route de la Soie, l'Ouzbékistan fascine par ses cités illustres, Boukhara, Samarcande, Khiva et leur incroyable patrimoine culturel hérité des civilisations perse, arabe, turque qui s'y succédèrent. Au cœur des mosquées et médersas aux coupes turquoises, à la terrasse d'une tchaïkhana ou encore au bazar coloré et animé, typique de l'Asie centrale, un univers fascinant s'ouvrira devant vous, entre légendes et réalité, entre douceur de vivre et authenticité.



LE SAVIEZ-VOUS ?

- La fête de Navrouz (fête du Printemps) est célébrée en Ouzbékistan depuis au moins 2500 ans.
- Chaque cocon de soie donne un seul fil continu de 600 à 800m de longueur.
- La mer d'Aral (située à la frontière entre l'Ouzbékistan et le Kazakhstan) a diminué de 68 000 km² à 30 000 km² en l'espace de quelques dizaines d'années seulement.

ADRESSES UTILES

Consulat d'Ouzbékistan
22 rue d'Aguesseau,
75008 Paris
Tél : 01 53 30 03 55
consul@ouzbekistan.fr

Pas d'office de tourisme en France.

FORMALITÉS

Passeport valable au moins 3 mois après la date du retour ET visa obligatoire pour les ressortissants français.

Autres nationalités : consulter le Consulat d'Ouzbékistan.

Documents à fournir : passeport, photo d'identité récente, formulaire rempli et signé. Pour plus de détails sur les conditions et délais d'obtention, consultez notre équipe.



CARTE D'IDENTITÉ

Superficie

447 400 km²

Population

29 millions d'habitants

Capitale

Tachkent (2 341 millions d'habitants)

Villes principales

Samarcande, Boukhara, Fergana, Andijan, Ourgouentch.

Langue

l'ouzbek (langue officielle), le russe est encore très utilisé surtout à Tachkent et dans les grandes villes. L'anglais est souvent parlé dans les établissements touristiques.

Place du Régouistan à Samarcande

Religion

Près de 90% de musulmans, 10% d'orthodoxes.

Monnaie et change

le Soum (UZS). 1 € = 3.130 UZS

Heure locale

+4h par rapport à la France en hiver et +3h en été.

Climat

Continental avec des étés très chauds (35 à 40° en moyenne) et des hivers froids et secs. Les précipitations sont faibles.

Jours fériés

1^{er} janvier, 8 mars, 21 mars (Navrouz), 9 mai, 1^{er} septembre, 1^{er} octobre, 8 décembre.

CIRCUIT DÉPARTS GARANTIS

CULTURE ET TRADITIONS OUBÉKES

12 JOURS / 10 NUITS

DÉPARTS GARANTIS À PARTIR DE 2 PARTICIPANTS

JOUR 1 : PARIS - TACHKENT

Envol à destinations de Tachkent. Dîner et nuit à bord.

Jour 2 : TACHKENT

Arrivée à Tachkent dans la matinée, accueil par votre guide francophone et transfert chez l'habitant pour un petit déjeuner. Visite du Musée des Arts Appliqués. Déjeuner dans un restaurant traditionnel ouzbek. Visite du complexe Khazrat Imam. Dîner et nuit à l'hôtel.

Jour 3 : TACHKENT - SAMARKANDE

Petit déjeuner. Transfert à la gare et départ à destination de Samarkande train express « Afrosiyob ». Journée consacrée à la découverte de la capitale. Déjeuner traditionnel dans un restaurant. Puis, visite de l'observatoire d'Ouloug Beg, l'un de plus grands astronomes de son temps. Visite du site d'Afrosiab et de son musée. Visite de l'atelier de fabrication du papier de soie (avec initiation à la production du papier de mûrier). Dîner et nuit à l'hôtel.

Jour 4 : SAMARKANDE

Petit déjeuner. Visite de la nécropole de Chakhi-Zinda. Déjeuner dans une demeure ouzbèke pour découvrir une cuisine traditionnelle. Puis, visite du mausolée Gour Emir et du bazar Siab. En soirée, vous assisterez à un défilé étonnant des costumes historiques. Dîner et nuit à l'hôtel.

Jour 5 : SAMARKANDE - VILLAGE DE MITAN - SAMARKANDE

Petit déjeuner. Départ pour le village de Mitan. Accueil chaleureux par les populations locales. Dégustation des thés et tisanes. Cours de préparation des « bitchaks » et du plov, la spécialité locale. Déjeuner chez une famille ouzbèke. L'après midi, vous pourrez rendre visite aux familles ouzbèkes pour découvrir la culture du coton, l'élevage des vers à soie (début mai). Retour à Samarkand, transfert à l'hôtel. Dîner et nuit à l'hôtel.

Jour 6 : SAMARKANDE - NOURATA - CAMP DE YOURTES

Petit déjeuner et route vers Nourata. Déjeuner traditionnel à l'arrivée. Découverte de la source sacrée, la mosquée, les ruines de la citadelle d'Alexandre le Grand. Départ pour le camp de yourtes. Pause thé et installation dans les yourtes. Au coucher du soleil, balade à dos de chameaux. Dîner en plein air autour du feu. Nuit dans une yourte.

Jour 7 : CAMP DE YOURTES - BOUKHARA

Petit déjeuner. Départ pour Boukhara. Excursion à la maison-musée de Faïzoulla Khodjaev. Déjeuner au restaurant. L'après-midi, visite de la forteresse de l'Ark et de la mosquée Bolo-Khaouz, continuation vers le mausolée d'Ismail Samani, le mausolée Tchachma Ayyoub et le Tchor Minor. Dîner et nuit à l'hôtel.

Jour 8 : BOUKHARA

Petit déjeuner. Découverte de la Vieille Ville de Boukhara, la plus secrète des cités caravanières. Visite de l'ensemble Poi-Kalon, centre religieux de Boukhara. Déjeuner traditionnel dans un restaurant. Visite du Liabi-Khaouz. Temps libre. Dîner et nuit à l'hôtel.

Jour 9 : BOUKHARA - KHIVA (450 km, 7 h de route)

Petit déjeuner. Tôt le matin, route en direction de Khiva en passant par le désert Kizil-Koum. Déjeuner en cours de route dans une tchaykhana ouzbèke. L'après-midi, poursuite vers Khiva. Arrivée en fin d'après-midi, transfert et installation à l'hôtel. Dîner et nuit à l'hôtel.

LES + AMSLAV

- Balade à dos de chameaux
- Nuit sous une yourte
- Découverte des traditions au campement de yourtes : apéritif à la belle étoile, dîner traditionnel, chants autour du feu du camp...
- Visite « en immersion » dans le village de Mitan, le vainqueur du prix international de Tourisme Responsable et Solidaire.
- Découverte de la gastronomie ouzbèke, ouïgoure, turque, tadjique et slave.

Jour 10 : KHIVA - OURGUENTCH - TACHKENT

Petit déjeuner. Journée entière consacrée à la découverte de Khiva. Visite de la Vieille Ville « Itchan Kala », classée au patrimoine mondial de l'UNESCO : la Mosquée Djouma, le Koukhna-Ark, le Minaret d'Islam-Khodja, le Palais Tach-Khaouli, la Medersa Allakouli-Khan. Déjeuner en cours de visite. Dîner dans une tchaykhana typique. Transfert à l'aéroport et envol pour Tachkent. Arrivée à Tachkent, transfert et installation à l'hôtel. Nuit à l'hôtel.

Jour 11 : TACHKENT - PARIS

Petit déjeuner. Transfert à l'aéroport de Tachkent, envol pour Paris.



Prix TTC par personne

	EN CHAMBRE DOUBLE (SAUF NUIT SOUS LA YOURTE)	SUPPLÉMENT SINGLE (SAUF NUIT SOUS LA YOURTE)
--	---	---

DU 12 AU 22 AVRIL

DU 03 AU 13 MAI

DU 24 MAI AU 03 JUIN

DU 30 AOÛT AU 09 SEPTEMBRE

DU 20 AU 30 SEPTEMBRE

DU 11 AU 21 OCTOBRE

2 325 €

+ 275 €

Nos prix comprennent : Le transport aérien Paris – Tachkent – Paris sur vols réguliers directs Turkish Airlines, les taxes d'aéroport : 296 € environ au 12/11/15 (variables), le port des bagages aux aéroports et dans les hôtels, l'hébergement 9 nuits avec petit déjeuner en chambre double (sauf la nuit sous les yourtes) Pension complète du petit déjeuner du jour 2 au dîner du jour 11 selon le programme (eau minérale et thé inclus à chaque repas), les transferts en autocar ou minibus climatisé pendant tout le circuit, les services d'un guide accompagnateur francophone pendant tout le circuit, les visites et excursions mentionnées au programme avec droits d'entrée, le billet d'avion pour le vol intérieur Ourghentch-Tachkent, le billet de train express « Afrosiyob » en classe économique pour le trajet Tachkent-Samarkand, l'assistance de notre représentant sur place.

Nos prix ne comprennent pas : le visa individuel ouzbek 115 €, les boissons autres que celles susmentionnées, les droits de photos et vidéos sur les sites (env. 20 € pour l'ensemble du voyage), les dépenses personnelles, les pourboires, l'assurance assistance rapatriement et frais médicaux, annulation et bagages – voir page 137.

IRAN

Voyager en Iran c'est l'occasion de découvrir une culture dont la richesse n'est plus à prouver, les merveilles architecturales uniques au monde et le patrimoine archéologique incomparable... Un pays à l'histoire plusieurs fois millénaires, qui, derrière le voile de la république islamique, nous préserve une des plus riches civilisations au monde.

Laissez-vous séduire par le charme des anciennes cités perses, par les mosquées turquoise à Ispahan, par les jardins poétiques de Shiraz, par le patrimoine prestigieux de Persépolis et Pasagardes...

Voyagez en Iran c'est voyager dans le temps à travers les civilisations, mais aussi de faire une rencontre avec la jeunesse frondeuse et les gens attachants.

FORMALITÉS

Passport valide plus de 6 mois après la date de retour ET visa obligatoire pour les ressortissants français.

Les services consulaires iraniens prennent les empreintes digitales de tous les ressortissants français qui sollicitent un visa pour l'Iran.

Cette nouvelle procédure nécessite la présence effective des ressortissants français lors du dépôt de leur demande de visa.

Il n'est pas permis de rentrer sur le territoire iranien si le passeport comporte un tampon israélien.

Autres nationalités : consulter le Consulat d'Iran.

Documents nécessaires : passeport, deux photos d'identité récentes, formulaire officiel dûment rempli, attestation d'assurance rapatriement. (À nous envoyer au plus tard sept semaines avant le départ).

ADRESSES UTILES

Consulat d'Iran

16, rue Fresnel, 75116 Paris
visa@amb-iran.fr

Office de tourisme d'Iran

6 rue Jean Bart, 75006 PARIS
01 45 49 19 20
tourisme.maisoniran@yahoo.fr
www.tourisme-iran.fr



CARTE D'IDENTITÉ

Superficie

1 648 195 km²

Population

80 millions d'habitants

Capitale

Téhéran (8.8 million d'habitants)

Villes principale

Machhad, Ispahan, Tabriz.

Langue

persan (langue officielle)

Religion

L'islam est la religion de 98 % des Iraniens. 89 % sont chiites, et 9 % sunnites.

Monnaie et change

Rial (IRR), 1€ = 32 IRR

Heure locale

2h30 de plus qu'en France

Climat

De par sa taille et son relief montagneux, l'Iran connaît une grande variété de climats, qui varie d'un endroit à l'autre. Les hivers sont froids, en revanche les étés sont très chauds (jusqu'au 40°C). En printemps et en automne, la température y est très agréable, ce sont les périodes les plus propices au voyage.

Jours fériés

11 février, 20 mars, du 21 au 24 mars, 1^{er} et 2 avril, 4 et 5 juin, 8 septembre. Les musées, bazars et principaux sites de Téhéran, ainsi que les bazars de Chiraz et Ispahan sont fermés le vendredi.

LE SAVIEZ-VOUS ?

Il y a un ancien proverbe persan qui dit : "un tapis persan est parfois important et précisément inutile."

Les Persans mangent habituellement assis par terre. Parfois sans se couvrir.





CIRCUIT ORGANISÉ EN GROUPE

IRAN EN TRAIN GRAND CONFORT

« PERSIAN EXPLORER »

12 JOURS/ 11 NUITS

Partez à la découverte de la Perse millénaire à bord du train spécial « Persian Explorer » et empruntez les itinéraires mythiques des Routes de la Soie. Un pays à l'histoire très ancienne, à la diversité culturelle unique et à la richesse archéologique inégalable. Voyagez en toute sécurité à travers des paysages très variés. 7 sites éblouissants classés au patrimoine mondial de l'UNESCO font également partie du programme. Vous disposerez d'un confortable compartiment à bord et séjournerez dans des hôtels haut de gamme.



Mosquée Esfahan



Chausures iraniennes

Mosquée Jameh



Jour 1 : FRANCE - TEHERAN

Envol pour Téhéran. Dîner à bord de l'avion. Arrivée tardive à Téhéran, transfert et installation à l'hôtel. Nuit à l'hôtel.

Jour 2 : MONTS ELBOURZ - MER CASPIENNE

Petit déjeuner. Transfert à la gare de Téhéran et embarquement à bord du « Persian Explorer ». Votre aventure ferroviaire commence... La route s'élève à travers les reliefs dénudés de la chaîne de l'Elbourz. Le train traverse la crête des montagnes à 2400 mètres d'altitude puis redescend vers la Mer Caspienne, en empruntant de nombreux ponts, viaducs, tunnels et boucles... Déjeuner à bord. Arrivée à Sari, la capitale de la province de Mazandéran et visite de la ville. Dîner dans un restaurant de charme et dégustation de caviar. Retour dans le train. Nuit à bord.

Jour 3 : MASHHAD

Petit déjeuner. Arrivée à Mashhad, héritage spirituel et architectural de l'histoire iranienne. C'est la deuxième plus grande ville d'Iran et l'une des villes saintes du chiisme. Visite de la ville, avec le mausolée du huitième imam shiite Ali ibn Mûa ar-Reza. Déjeuner en cours de visite. Visite du sanctuaire hérité en honneur de l'imam. Il comprend de nombreux patios qui contiennent aujourd'hui l'une des plus riches collections d'art de l'Iran. Visite du musée des tapis. Dîner et nuit à bord.

Jour 4 : KERMAN

Petit déjeuner. Poursuite du périple à travers des déserts. Arrivée à Kerman, connue pour sa production de tapis orientaux. Visite de la ville : les mosquées de Vendredi et Ganj Ali Khan, le quartier du bazar où vous aller déguster une spécialité locale, Kolompeh, dans la maison du thé. Déjeuner en cours de visite. Dîner et nuit à l'hôtel.

Jour 5 : BAM

Petit déjeuner à bord. Matinée libre au bord du train. Déjeuner à bord ou en ville. Découverte de la ville de Bam, célèbre pour sa citadelle Arg-é Bam, considérée comme la plus grande citadelle en terre du monde. Au coucher du soleil, vous serez conviés à une soirée avec les bédouins.

Jour 6 : YAZD

Petit déjeuner au bord. Arrivée matinale à Yazd, l'une des plus anciennes villes du monde qui possède l'une des plus belles oasis du pays. La ville recèle de monuments témoignant de la présence des zoroastriens : tours du vent et dômes caractérisent cette ville construite par Alexandre le Grand. Visite du temple du Feu et des Tours du Silence où les morts étaient autrefois enterrés selon les rites zoroastriens. Visite du Musée de l'eau pour connaître l'histoire, les enjeux et les techniques de captation et de conservation de l'eau à Yazd, confrontée à la dureté du climat désertique. Découverte d'ingénieux systèmes d'aération et d'aménagements hydrauliques. Retour dans le train, départ en direction d'Ispahan. Déjeuner à bord. A l'arrivée à Ispahan, dîner dans la cour intérieure d'un ancien caravansérail, reconverti en hôtel. Nuit à l'hôtel.

Jour 7 : ISPAHAN

Petit déjeuner. Journée consacrée à la découverte d'Ispahan, la capitale des Safavides et un joyau architectural né des traditions islamique et perse. Visite de la place Naghsh-e Jahan (place de l'Imam), inscrite au patrimoine mondial de l'UNESCO. On y retrouve la mosquée du Shah et du Cheikh Lotfallah et l'une des entrées du grand bazar. Elle est non seulement la deuxième place la plus grande au monde mais aussi l'une des plus belles. Visite du palais Ali Qapu. Depuis sa terrasse, vous apprécierez une vue imprenable sur la place de l'Imam. Déjeuner en cours de visite. L'après-midi libre pour la découverte personnelle et les achats. Dîner dans un restaurant oriental avec animation « zourkhaneh » pour découvrir le sport national iranien. Nuit à l'hôtel.

Jour 8 : ISPAHAN

Petit déjeuner. Continuation des visites à Ispahan. Visite de la mosquée de Cheikh Lotfollah, joyau de l'art persan, qui a été autrefois la mosquée privée des familles royales safavides. Visite de la Grande mosquée ainsi que du quartier arménien. Déjeuner en ville. Temps libre pour la découverte personnelle. Transfert à la gare et départ pour Pasargades. Dîner et nuit à bord.

Jour 9 : PASARGADES - PERSEPOLIS

Petit déjeuner. Visite de Pasargades, la première capitale de l'Empire perse, et de la tombe de son fondateur légendaire Cyrus le Grand, le roi des Perses. Déjeuner en cours de visite puis départ en bus pour Persépolis (1h), qui signifie « la cité Perse ». L'après-midi consacrée à la visite de cette capitale de l'empire achéménide conçue pour la célébration des fêtes du nouvel an (Naurouze) par Darius Ier en 518 av. JC. Découverte de la Terrasse royale, inscrite au patrimoine mondial de l'UNESCO ainsi que du palais Apadana. La visite se poursuit avec Naqsh-e-Rostam, nécropole royale des achéménides: Darius le Grand, Xerxès, Artaxerxès I et Darius II. Départ en bus pour Chiraz. Dîner et nuit à l'hôtel.

Jour 10 : CHIRAZ

Petit déjeuner. Journée consacrée à la visite de Chiraz, sans doute la plus belle ville d'Iran et le berceau de la poésie perse. Découverte de la mosquée Nasir-ol-Molk également connue sous le nom de la « mosquée rose » et remarquable pour les vitraux qui encadrent sa salle de prière. Découverte du sanctuaire Chah Cheragh. Ses minarets dorés et ses façades au carrelage complexe sont impressionnants, mais le plus fascinant est à l'intérieur, avec ses pièces couvertes des millions de petites et scintillantes brisures de miroir et ses lustres. Déjeuner en cours de visite. Transfert à la gare. Dîner et nuit à bord.

Jour 11 : TEHERAN

Petit déjeuner. L'arrivée à Téhéran. Visite du magnifique palais de Golestan, résidence de la dynastie des Qadjar (1794-1925) puis celle des Pahlavi (1925-1979). Ce palais aux parterres de fleurs et aux bassins en faïence bleue est un chef d'œuvre de l'ère kadjare et remarquable exemple d'architecture européenne combinée à l'art persan. Déjeuner en ville. Puis découverte de l'une des collections de bijoux les plus importantes du monde. L'une des pièces les plus somptueuses de cette collection est le mondialement célèbre Trône du Paon, orné de 26 733 pierres précieuses. Visite du musée archéologique qui vous fera voyager dans le temps. Dîner au restaurant. Nuit à l'hôtel.

Jour 12 : TEHERAN - FRANCE

Transfert à l'aéroport et départ pour la France.

PRIX TTC par personne	19/05 – 30/05/2016		17/11 – 28/11/2016	
	DOUBLE	SINGLE	DOUBLE	SINGLE
HABIBI COMP. 4 PERSONNES	3 689 €	+ 499 €	3 929 €	+ 499 €
ALI BABA COMP. 2 PERSONNES	5 065 €	+ 1845 €	5 455 €	+ 1845 €
ALADIN COMP. 2 PERSONNES	5 299 €	+ 2099 €	5 819 €	+ 2099 €
KALIF COMP. 2 PERSONNES	12 055 €	+ 5459 €	12 275 €	+ 5459 €

* Important : en compartiment Habibi, pas de possibilité de logement individuel. Le supplément single ne concerne que les nuitées dans les hôtels.
Dans les autres compartiments, le supplément single correspond au logement individuel dans les hôtels et dans le train.

Nos prix comprennent :

- Le transport aérien Paris – Téhéran – Paris via Istanbul sur vols réguliers Turkish Airlines.
- Les taxes d'aéroport correspondantes (246 € au 07/01/2016 -variables)
- Tous les transferts mentionnés dans le programme
- Le port des bagages dans toutes les gares
- L'hébergement dans le train spécial selon le type de compartiment choisi.
- L'hébergement en chambre double 2 nuits à Téhéran en hôtel 5*.
- L'hébergement en chambre double 1 nuit à Kerman en hôtel 5*.
- L'hébergement en chambre double 2 nuits à Ispahan en hôtel 5*.
- L'hébergement en chambre double 1 nuit à Shiraz en hôtel 5*.
- La pension complète du petit-déjeuner du 2e jour au petit-déjeuner du dernier jour selon le programme.
- La dégustation de caviar.
- L'assistance d'un guide – accompagnateur francophone à bord du train.
- Le guide de voyage.

Nos prix ne comprennent pas :

- L'assurance annulation, l'assurance assistance rapatriement (obligatoire pour l'obtention des visas).
- Les prestations non mentionnées ci-dessus et les boissons autres que celles mentionnées ci-dessus.
- Les frais de visas (obtention par nos soins) : 130 € : voir formalités page 126.



TRAIN PRIVÉ « PERSIAN EXPLORER »

Votre train privé affrété auprès des chemins de fer iraniens est constitué de wagons-lits modernes. Exclusivement pour votre voyage, les wagons sont décorés dans le style oriental. Le train contient aussi un wagon-restaurant qui servira comme bar le soir – naturellement avec des boissons non alcoolisées. 4 catégories de compartiments sont proposées au choix.

HABIBI

Quatre passagers peuvent dormir dans un compartiment Habibi. Des lits superposés sont disposés de part et d'autre du compartiment. Lit superposé = 175 x 64 cm et lit en bas = 180 x 60 cm. Pendant la journée les lits sont transformés en sièges et une table est placée entre les sièges. Chaque voiture comprend dix compartiments ; les toilettes et lavabos combinés sont disponibles aux deux extrémités.

ALI BABA

Le compartiment Ali Baba dispose de deux lits inférieurs très confortables (180 x 60 cm). Il y a une table, deux miroirs, une climatisation individuelle et plusieurs espaces pour ranger vos affaires et vos bagages. Chaque voiture de la catégorie Ali Baba comprend dix compartiments ; les toilettes et lavabos combinés sont situés aux deux extrémités.

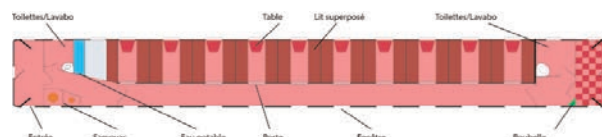

ALADIN

Cette catégorie dispose de deux lits inférieurs très confortables (180 x 60 cm), d'une petite table, deux miroirs, d'un porte-bagages et d'une climatisation individuelle. Chaque voiture comprend dix compartiments. Un peignoir est à votre disposition dans le compartiment ; les toilettes, une cabine de douche et des lavabos sont situés aux deux extrémités.

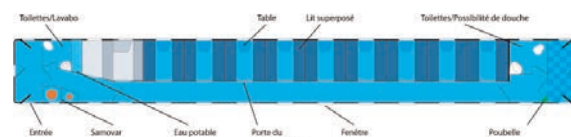

KALIF

Cette catégorie dispose de deux lits : un lit supérieur de 174 x 80 cm et un lit inférieur, beaucoup plus large, mesurant environ 184 x 112 cm. Chaque compartiment dispose d'une armoire, d'une table et d'une salle de bain avec douche, toilette et lavabo. Chaque voiture comprend six compartiments.

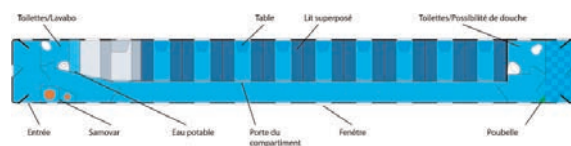

VOYAGE D'EXCEPTION

KAMCHATKA

16 JOURS/15 NUITS

DÉPARTS GARANTIS À PARTIR DE 10 PARTICIPANTS

Partez avec nous pour un voyage exceptionnel à l'occasion des 15 ans d'AMSLAV !

De Moscou à Kamtchatka en passant par le mythique Lac Baïkal, la Bouriatie et Khabarovsk à l'Extrême Orient russe, ce voyage est une expérience unique pour découvrir quatre régions en 16 jours. Commencez par l'effervescente capitale russe qui vous surprendra par sa diversité, continuez vers le Lac Baïkal, œil bleu de la Sibérie et terre sainte du chamanisme, initiez-vous au bouddhisme des bouriates à Oulan-Oudé, touchez aux confins de l'Extrême Orient Russe à Khabarovsk et pour finir ce voyage en beauté, atterrissez sur l'extraordinaire presqu'île de Kamtchatka qui vous dévoilera sa nature intacte, ses impressionnants volcans et geysers, ses fleuves où les ours pêchent le saumon...

15
ans

Jour 1 : PARIS - MOSCOU

Envol à destination de Moscou. A l'arrivée accueil à l'aéroport par votre guide francophone et transfert à votre hôtel. Dîner et nuit à l'hôtel.

Jour 2 : MOSCOU

Petit déjeuner à l'hôtel puis départ pour la visite panoramique de la ville : la Place Rouge, la cathédrale Saint Basile le Bienheureux, le GOUM, la place du Manège, la rue Tverskaya, le théâtre Bolchoï, l'Université. Visite de l'église du Christ Sauveur, puis déjeuner dans un restaurant de la ville. L'après-midi, visite du Kremlin connu pour l'ensemble de ses cathédrales, la cloche Tsarine, le Tsar des canons. Le mot « Kreml », devenu Kremlin, veut dire forteresse. Ses remparts dessinent un triangle d'environ deux kilomètres de périmètre. A l'intérieur, on découvre un ensemble d'édifices laïques et religieux de tous les âges dont l'ensemble est d'une somptueuse beauté. Découverte intérieure de l'une des cathédrales. Dîner et nuit à l'hôtel.

Jour 3 : MOSCOU - VOL POUR IRKOUTSK

Petit déjeuner. Départ pour la visite de la galerie Tretiakov, ce musée porte le nom de son fondateur, Pavel Tretiakov. Aujourd'hui, le musée abrite près de 130000 œuvres de peinture, architecture, arts graphiques russes à travers les siècles. On peut y admirer notamment une remarquable collection d'icônes, dont certains sont l'œuvre d'Andreï Roublev. Déjeuner en ville. Découverte de quelques-unes des plus belles stations du métro moscovite, véritable musée souterrain. Promenade sur l'Arbat. Au cœur du vieux quartier moscovite, la rue piétonne Arbat est une artère très animée, bordée de magasins, cafés et restaurants, lieu de rencontre des artistes. Dîner dans le restaurant en ville. Transfert à l'aéroport et envol à destination d'Irkoutsk. Nuit à bord de l'avion.

Jour 4 : IRKOUTSK - LISTVIANKA - IRKOUTSK

Arrivée à Irkoutsk. Petit déjeuner en ville, puis départ pour Listvianka. Visite du musée de l'architecture en bois de Taltsy et continuation vers le village de Listvianka situé au bord du célèbre lac Baïkal, plus important réservoir d'eau douce au monde. Déjeuner-pique-nique au bord du lac, puis visite du village et de son musée écologique. Retour à Irkoutsk. Installation à l'hôtel. Dîner et nuit à l'hôtel.

Jour 5 : IRKOUTSK - CROISIÈRE - ÎLE D'OLKHON

Petit déjeuner à l'hôtel. Transfert au port et départ de la croisière sur l'île d'Olkhon, la plus grande île du lac Baïkal. Culminant à 816 mètres au-dessus des eaux du lac Baïkal, l'île d'Olkhon est dans les mythes et les légendes bouriates, l'habitat des esprits terribles du Baïkal : selon les légendes le Khan Hoto Babaï est descendu du ciel sur l'île, envoyé sur terre par les dieux supérieurs où il vit sous l'aspect d'un aigle royal à tête blonde. Son fils le Khan Houbou Noïon est le premier homme à être devenu chaman. Depuis, l'île est considérée comme le centre sacré du monde des chamans du nord, et le centre suprême est représenté par le rocher des chamans. Les corps des chamans y étaient autrefois brûlés. Croisière avec déjeuner à bord et visite de l'île d'Ogoï. Arrivée à Olkhon, installation dans le manoir, dîner et nuit.

Jour 6 : OLKHON

Petit déjeuner. Visite du rocher Chamanka ou la Roche du Chamane. Les adeptes du chamanisme considéraient le cap comme un lieu sacré, ils organisaient des cérémonies de culte et faisaient des sacrifices dans la grotte de la roche Chamanka. Safari en jeep vers le Cap Khoboï qui se trouve au nord de l'île d'Olkhon. Le mot « khoboï » veut dire « croc » en bouriate, et vous pourrez constater que les contours du cap ressemblent à une dent, et de profil à une femme, c'est pour cette raison qu'on l'appelle parfois le cap la Roche Déva (la Roche Vierge). Déjeuner pique-nique, puis retour au manoir. Dîner et nuit au manoir.

Jour 7 : OLKHON - IRKOUTSK - TRAIN POUR OULAN OUDE

Petit déjeuner, et transfert à Irkoutsk. Petit arrêt en cours de route pour profiter d'un déjeuner typique de la cuisine bouriate. Arrivée dans la matinée à Irkoutsk, appelé aussi le « Paris de la Sibérie » de par son patrimoine architectural. Visite panoramique de la



Oulan Oudé





Vue sur la vieille ville de Khiva

capitale de la Sibérie avec ses maisons en bois sculpté, ses vieux quartiers et son marché typique. Dîner dans un restaurant en centre ville, puis transfert à la gare et départ en train pour Oulan Oude. Nuit au bord du train.

Jour 8 : OULAN-OUDE

Petit déjeuner. Visite de la ville et du datsan Ivolginski, ouvert en 1945 comme seul centre spirituel d'URSS. Entre temps, le petit "Khambin's sume" changea et devint un centre monastique avec la présence du lama Pandido Khambo, le leader de tous les lamas russes. Déjeuner sous la yourte. Visite du village des vieux croyants orthodoxes puis dîner dans le village. Nuit à l'hôtel à Oulan Oude.

Jour 9 : OULAN OUDE – TRAIN POUR Khabarovsk

Petit déjeuner. Transfert à la gare pour embarquer à bord du train à destination de Khabarovsk. Journée à bord du train. Déjeuner, dîner et nuit à bord du train.

Jour 10 : TRAIN

Journée dans le train. Découverte des paysages de la région. Déjeuner, dîner et nuit à bord.

Jour 11 : Khabarovsk

Arrivée à Khabarovsk et petit déjeuner en ville. Khabarovsk est située au confluent du fleuve Amour avec son affluent l'Ooussouri, à 30 km environ de la frontière chinoise, et à 800 km au nord de Vladivostok. Nous partons à la découverte de la ville. Déjeuner au centre, puis transfert à l'hôtel et installation. Temps libre. Dîner et nuit à l'hôtel.

Jour 12 : Khabarovsk - Petropavlovsk-Kamtchatski - Paratunka

Petit déjeuner à l'hôtel, puis transfert à l'aéroport et envol pour Petropavlovsk Kamtchatski. A votre arrivée, vous serez accueillis par votre chauffeur et conduit à Paratunka. Temps libre, dîner et nuit à l'hôtel.

Jour 13 : Paratunka

Petit déjeuner à l'hôtel, et journée libre pour vous laisser partir à la découverte de la charmante Paratunka et de ses sources d'eau chaude naturelles. Déjeuner et dîner à l'hôtel.

Options :

Vallée des geysers et caldeira du volcan Uzon en hélicoptère : 1 145 €/personne

Excursion au lac Kouril en hélicoptère : 1 120 €/personne

Excursion au village ethnique Kainyran et rencontre avec la population locale de Kamtchatka, danses traditionnelles, déjeuner : 165 €/personne

Nuit à l'hôtel.

Jour 14 : ILE STARITCHKOV – PETROPAVLOVSK-KAMTCHATSKI

Petit déjeuner à l'hôtel et transfert au port. Croisière sur l'île Staritchkov en passant par la baie d'Avatcha, qui doit son nom au volcan Avatchinski. Avatcha signifie « étranger » en itelmène, la langue des anciens autochtones peuplant la péninsule. Arrêt en mer pour un essai de pêche. Déjeuner à bord. Visite du musée ethnographique de Petropavlovsk, puis découverte de la plus vieille ville d'extrême orient et visite du marché local. Retour à l'hôtel, temps libre puis dîner et nuit.

Jour 15 : VOLCAN AVATCHINSKI

Petit déjeuner. Départ pour une balade à pied vers le volcan Avachinsky, à 30 km au nord de la ville de Petropavlovsk-Kamchatsky en péninsule du Kamtchatka, culminant à 2 741 m d'altitude. Pause thé puis trekking sur la montagne Camel. Déjeuner et retour à l'hôtel. Temps libre. Dîner et nuit à l'hôtel.

Jour 16 : PETROPAVLOVSK-KAMTCHATSKI - MOSCOU - PARIS

Petit déjeuner à l'hôtel et transfert à l'aéroport pour votre vol retour vers la France.



LES + AMSLAV

- Traversée de la Russie sur 7 000 km.
- Découverte de 4 régions.
- Safari en jeep vers le Cap Khoboi au Lac Baïkal.
- Trekking sur la montagne Camel à Kamtchatka.
- Croisière sur l'île Staritchkov.
- Déjeuner pique-nique sur les bords du Lac Baïkal.
- Rencontre avec les populations locales.
- Visite des principaux sites à Moscou, Irkoutsk, Oulan Oudé, Khabarovsk et Petropavlovsk-Kamtchatski...

Prix TTC par personne

EN CHAMBRE DOUBLE

EN CHAMBRE SINGLE

DU 09 AU 24 SEPTEMBRE 2016

5 250 €

6 035 €

Nos prix comprennent : le transport aérien Paris – Moscou / Petropavlovsk-Kamtchatski - Paris sur vols réguliers avec escale au retour avec Aéroflot (classe Q), ou autre compagnie selon disponibilité, les taxes d'aéroport correspondantes (176 € au 11/01/16 - variables), les vols intérieurs Moscou-Irkoutsk et Khabarovsk-Petropavlovsk-Kamtchatski sur vols réguliers Aéroflot, l'hébergement 4 nuits en chambre double avec petits déjeuners en hôtel 4* à Moscou, Oulan-Oudé et Khabarovsk, l'hébergement 5 nuits en chambre double avec petits déjeuners en hôtel 3* à Irkoutsk et Paratunka, et l'hébergement 2 nuits en chambre double avec petits déjeuners dans un manoir sur l'île d'Olkhon, la pension complète du dîner du jour 1 au petit-déjeuner du jour 16, les transferts aéroport-hôtel-aéroport, les visites et excursions selon le programme avec guide francophone, les droits d'entrée selon le programme, les billets de train Irkoutsk/Oulan-Oudé et Oulan-Oudé/Khabarovsk en train couchettes 2e classe (4 personnes/compartiment).

Nos prix ne comprennent pas : le visa russe obligatoire : 104 €, les excursions optionnelles, l'assurance assistance-rapatriement frais médicaux, annulation, vol bagages – voir page 137.

Supplément train 1e classe : + 253 €/pers.

RÉVEILLONS

2016 - 2017

EUROPE CENTRALE ET RUSSIE

L'hiver, et plus particulièrement les fêtes de fin d'année, sont des moments privilégiés pour découvrir l'Europe Centrale ainsi que la Russie. De Prague, Vienne, Budapest à Saint-Pétersbourg, il y a des villes que l'hiver embellit : neige, brume et lumière les parent de magie et les font briller de mille éclats



BUDAPEST

4 JOURS / 3 NUITS

Surnommée le petit Paris de l'Europe de l'Est, Budapest vous invite à découvrir ses deux visages : Buda et sa vieille ville parsemée de monuments exceptionnels, puis Pest et son centre animé... L'occasion unique de célébrer la nouvelle année sur les traces des princes magyars !

Forfait en chambre double en hôtel 4* centre-ville
à partir de **525 €** TTC par personne*



PRAGUE

4 JOURS / 3 NUITS

Surnommée « la ville aux 100 clochers, Prague vous fascinera par sa beauté exceptionnelle et par l'atmosphère magique qui s'y dégage... au gré de ses ruelles et monuments, vous découvrirez une ville au charme unique.

Forfait en chambre double en hôtel 3* centre-ville
à partir de **475 €** TTC par personne*

Forfait en chambre double en hôtel 4* centre-ville
à partir de **599 €** TTC par personne*



VIENNE

4 JOURS / 3 NUITS

Cette capitale de tous les arts fascine par la richesse de ses monuments et son effervescence culturelle ! Vous serez séduit par ses trésors architecturaux dont le château de Schönbrunn, l'Hôtel de Ville, le quartier de la Hofburg... mais aussi ses concerts et bals, ses petits cafés insolites où il fait bon déguster une pâtisserie.

Forfait en chambre double en hôtel 4* centre-ville
à partir de **545 €** TTC par personne*

Nos prix comprennent : le transport aérien sur vols réguliers directs Air France, les taxes d'aéroport correspondantes (53 € pour Prague, 53 € pour Budapest, 65 € pour Vienne au 05/01/2016 – variables), l'hébergement 3 nuits avec petits déjeuners en hôtel de la catégorie choisie, les transferts aéroport-hôtel-aéroport.

Nos prix ne comprennent pas : l'assurance assistance rapatriement et frais médicaux, annulation et bagages – voir page 137.

RÉVEILLON À ST-PÉTERSBOURG

5 JOURS / 4 NUITS

DU 28 DÉCEMBRE 2016 AU 01 JANVIER 2017

DU 29 DÉCEMBRE 2016 AU 02 JANVIER 2017

DU 30 DÉCEMBRE 2016 AU 03 JANVIER 2017



Troïka

En décidant de bâtir au milieu des marécages une capitale à la hauteur de ses ambitions européennes, Pierre le Grand dota l'humanité d'un joyau sublime, nommé Saint-Petersbourg. Fille du rêve d'un tsar et des eaux capricieuses de la Neva, cette ville magique, tellement belle qu'elle en est presque irréelle, allie baroque et classicisme le long de canaux sinueux, traversés par 420 ponts tous différents. Malgré les guerres, les révolutions et l'oppression, Saint-Petersbourg a su préserver tous ses trésors. Ses musées, ses palais, ses églises et ses cathédrales sont un prodigieux reflet du passé qu'il faut s'empresse de connaître.

Jour 1 : PARIS / ST PETERSBOURG

Envol de Paris à destination de St Pétersbourg. A l'arrivée, accueil par votre guide francophone et transfert à l'hôtel. Check-in à l'hôtel, installation dans les chambres. Dîner et nuit à l'hôtel.

Jour 2 : ST PETERSBOURG

Petit déjeuner. Visite de ville panoramique en autocar qui vous permettra de découvrir les principales curiosités de la « Venise du nord », considérée comme la capitale culturelle du pays : la perspective Nevski, la Place du Palais et le palais d'Hiver, les quais de la Neva, la place des Décembristes, l'Amirauté, le couvent Smolny, l'île Vassilievski qui offre un beau panorama sur la ville... Vous assisterez à un office orthodoxe dans la Cathédrale St Nicolas des marins. Déjeuner au restaurant. Visite du célèbre musée de l'Ermitage. Le plus grand musée de Russie occupe, depuis 1946, cinq bâtiments réunis entre eux : Palais d'Hiver, Petit Ermitage, Vieil Ermitage, Nouvel Ermitage, Théâtre de l'Ermitage. La date d'acquisition de la première grande collection de tableaux à l'étranger, 1764, correspond à la naissance du musée. Les expositions de l'Ermitage occupent plus de 300 salles. Le musée possède 2 700 000 objets d'art, dont 14 000 peintures, 12 000 statues, 600 000 gravures et dessins. Les collections, exposées chronologiquement et par écoles, permettent de se faire une idée du développement de la culture et de l'art de nombreux pays et de différents peuples au cours des millénaires. Dîner et nuit à l'hôtel.



Caviar



Place du Palais

Jour 3 : ST PETERSBOURG

Petit déjeuner. Départ en autocar pour Pouchkine, l'ancienne résidence d'été des tsars à 25km de St Pétersbourg. La ville anciennement prénommée Tsarskoe Selo (village du tsar) a pris le nom de Pouchkine, le grand poète russe, qui passa son adolescence au lycée réservé aux jeunes nobles. Visite intérieure du Grand Palais de Catherine, et de ses magnifiques jardins. Ce palais blanc, bleu et or, fut construit par Catherine Ière, deuxième femme de Pierre 1er. Il demeure le joyau du XVIIIème siècle. Tout y est magnificence et faste : sa façade de 300 m, ses murs et ses colonnes, sa grande salle de bal, son cabinet d'Ambre. Balade en troïka dans le parc, accompagnée d'un verre de vodka et d'un canapé. Déjeuner au restaurant typique Podvorié avec animation folklorique. Retour à St Pétersbourg. Dîner et nuit à l'hôtel.

Jour 4 : ST PETERSBOURG / POUCHKINE / ST PETERSBOURG

Petit déjeuner à l'hôtel. Visite du palais Youssouпов, situé sur les bords du canal Moïka et intéressant non seulement du point de vue de ses intérieurs luxueux, mais aussi de par son histoire. Derrière la façade, se cachent des salles magnifiques, des escaliers, des enfilades, un petit théâtre privé qui frappe par sa beauté et son élégance. Les dorures, les boiseries sculptées, le marbre, les draps de soie et la splendeur des lustres, tout est un régal pour les yeux. En 1916, Raspoutine est assassiné dans les caves de ce palais. Au sous-sol, une exposition avec des personnages en cire représente cet épisode célèbre de l'histoire russe. Déjeuner au restaurant. Puis, balade à pied dans le centre historique de St Pétersbourg : la rue Millionnaïa avec ses nombreux palais et hôtels particuliers, le Champs de Mars et le Palais de Marbre, la Place des Arts, le Pont Anitchkov, etc... Découverte de quelques unes des plus belles stations du métro pétersbourgeois, le plus profond du monde. Retour à l'hôtel en métro. Préparatifs du dîner de Réveillon. Dîner de Réveillon à l'hôtel.

Jour 5 : ST PETERSBOURG / PARIS

Petit déjeuner. Matinée libre. Déjeuner au restaurant en ville. Transfert à l'aéroport dans l'après-midi. Envol pour Paris.

Programme des visites prévu pour le départ du 28/12/16. Pour les autres départs, l'ordre des visites sera modifié selon les jours de fermeture des sites et musées pendant la période des fêtes ainsi que le jour de la soirée de réveillon qui aura lieu le 31/12/16.

RÉVEILLON À MOSCOU

5 JOURS / 4 NUITS

DU 29 DÉCEMBRE 2016 AU 02 JANVIER 2017

Programme complet de visites avec soirée de réveillon

à partir de **1 729 €** TTC par personne



Moscou

NOTRE TARIF

Prix TTC en € par personne	28/12/16 - 01/01/17 30/12/16 - 03/01/17	29/12/16 - 02/01/17*
En chambre double hôtel 4*	1 249 €	1 349 €
Supplément single	145 €	145 €

Nos prix comprennent : le transport aérien Paris/St Pétersbourg/Paris sur vols direct Air France, les taxes d'aéroport correspondantes (86 € au 10/01/2016 - variables), l'hébergement 4 nuits en chambre double avec petits déjeuners en hôtel 4* centre ville, la pension complète du dîner du jour 1 au déjeuner du jour 5 - eau minérale, thé/café à chaque repas, dîner de réveillon à l'hôtel, les transferts en autocar aéroport - hôtel - aéroport, les visites et excursions mentionnées au programme, le guide francophone pendant toutes les visites, les droits d'entrée selon le programme, une balade en troïka à Pouchkine avec 1 verre de vodka/1 canapé par personne, assistance de notre bureau sur place.

Nos prix ne comprennent pas : l'assurance assistance rapatriement et frais médicaux, annulation et bagages - voir page 137, le visa russe obligatoire : obtention par notre service visas - 104 €. Modalités d'obtention - voir page 80.

* Vol retour sur KLM via Amsterdam.

CONDITIONS GÉNÉRALES

Reproduction littérale des articles R.211-3 à R.211-11 du Code du tourisme, conformément à l'article R.211-12 du Code du tourisme.

Article R.211-3 : Sous réserve des exclusions prévues aux troisième et quatrième alinéas de l'article L. 211-7, toute offre et toute vente de prestations de voyages ou de séjours donnent lieu à la remise de documents appropriés qui répondent aux règles définies par la présente section. En cas de vente de titres de transport aérien ou de titres de transport sur ligne régulière non accompagnée de prestations liées à ces transports, le vendeur délivre à l'acheteur un ou plusieurs billets de passage pour la totalité du voyage, émis par le transporteur ou sous sa responsabilité. Dans le cas de transport à la demande, le nom et l'adresse du transporteur, pour le compte duquel les billets sont émis, doivent être mentionnés. La facturation séparée des divers éléments d'un même forfait touristique ne soustrait pas le vendeur aux obligations qui lui sont faites par les dispositions réglementaires de la présente section.

Article R.211-3-1 : L'échange d'informations précontractuelles ou la mise à disposition des conditions contractuelles est effectué par écrit. Ils peuvent se faire par voie électronique dans les conditions de validité et d'exercice prévues aux articles 1369-1 à 1369-11 du code civil. Sont mentionnés le nom ou la raison sociale et l'adresse du vendeur ainsi que l'indication de son immatriculation au registre prévu au a de l'article L. 141-3 ou, le cas échéant, le nom, l'adresse et l'indication de l'immatriculation de la fédération ou de l'union mentionnées au deuxième alinéa de l'article R. 211-2.

Article R.211-4 : Préalablement à la conclusion du contrat, le vendeur doit communiquer au consommateur les informations sur les prix, les dates et les autres éléments constitutifs des prestations fournies à l'occasion du voyage ou du séjour tels que :

- 1° La destination, les moyens, les caractéristiques et les catégories de transports utilisés ;
- 2° Le mode d'hébergement, sa situation, son niveau de confort et ses principales caractéristiques, son homologation et son classement touristique correspondant à la réglementation ou aux usages du pays d'accueil ;
- 3° Les prestations de restauration proposées ;
- 4° La description de l'itinéraire lorsqu'il s'agit d'un circuit ;
- 5° Les formalités administratives et sanitaires à accomplir par les nationaux ou par les ressortissants d'un autre Etat membre de l'Union européenne ou d'un Etat partie à l'accord sur l'Espace économique européen en cas, notamment, de franchissement des frontières ainsi que leurs délais d'accomplissement ;
- 6° Les visites, excursions et les autres services inclus dans le forfait ou éventuellement disponibles moyennant un supplément de prix ;
- 7° La taille minimale ou maximale du groupe permettant la réalisation du voyage ou du séjour ainsi que, si la réalisation du voyage ou du séjour est subordonnée à un nombre minimal de participants, la date limite d'information du consommateur en cas d'annulation du voyage ou du séjour ; cette date ne peut être fixée à moins de vingt et un jours avant le départ ;
- 8° Le montant ou le pourcentage du prix à verser à titre d'acompte à la conclusion du contrat ainsi que le calendrier de paiement du solde ;

9° Les modalités de révision des prix telles que prévues par le contrat en application de l'article R. 211-8 ;

10° Les conditions d'annulation de nature contractuelle ;

11° Les conditions d'annulation définies aux articles R. 211-9, R. 211-10 et R. 211-11 ;

12° L'information concernant la souscription facultative d'un contrat d'assurance couvrant les conséquences de certains cas d'annulation ou d'un contrat d'assistance couvrant certains risques particuliers, notamment les frais de rapatriement en cas d'accident ou de maladie ;

13° Lorsque le contrat comporte des prestations de transport aérien, l'information, pour chaque tronçon de vol, prévue aux articles R. 211-15 à R. 211-18.

Article R.211-5 : L'information préalable faite au consommateur engage le vendeur, à moins que dans celle-ci le vendeur ne se soit réservé expressément le droit d'en modifier certains éléments. Le vendeur doit, dans ce cas, indiquer clairement dans quelle mesure cette modification peut intervenir et sur quel élément. En tout état de cause, les modifications apportées à l'information préalable doivent être communiquées au consommateur avant la conclusion du contrat.

Article R.211-6 : Le contrat conclu entre le vendeur et l'acheteur doit être écrit, établi en double exemplaire dont l'un est remis à l'acheteur, et signé par les deux parties. Lorsque le contrat est conclu par voie électronique, il est fait application des articles 1369-1 à 1369-11 du code civil. Le contrat doit comporter les clauses suivantes :

- 1° Le nom et l'adresse du vendeur, de son garant et de son assureur ainsi que le nom et l'adresse de l'organisateur ;
- 2° La destination ou les destinations du voyage et, en cas de séjour fractionné, les différentes périodes et leurs dates ;
- 3° Les moyens, les caractéristiques et les catégories des transports utilisés, les dates et lieux de départ et de retour ;
- 4° Le mode d'hébergement, sa situation, son niveau de confort et ses principales caractéristiques et son classement touristique en vertu des réglementations ou des usages du pays d'accueil ;
- 5° Les prestations de restauration proposées ;
- 6° L'itinéraire lorsqu'il s'agit d'un circuit ;
- 7° Les visites, les excursions ou autres services inclus dans le prix total du voyage ou du séjour ;
- 8° Le prix total des prestations facturées ainsi que l'indication de toute révision éventuelle de cette facturation en vertu des dispositions de l'article R. 211-8 ;
- 9° L'indication, s'il y a lieu, des redevances ou taxes afférentes à certains services telles que taxes d'atterrissage, de débarquement ou d'embarquement dans les ports et aéroports, taxes de séjour lorsqu'elles ne sont pas incluses dans le prix de la ou des prestations fournies ;
- 10° Le calendrier et les modalités de paiement du prix ; le dernier versement effectué par l'acheteur ne peut être inférieur à 30 % du prix du voyage ou du séjour et doit être effectué lors de la remise des documents permettant de réaliser le voyage ou le séjour ;
- 11° Les conditions particulières demandées par l'acheteur et acceptées par le vendeur ;
- 12° Les modalités selon lesquelles l'acheteur peut saisir le vendeur d'une réclamation pour inexécution ou mauvaise exécution du contrat, réclamation qui doit être adressée dans les

meilleurs délais, par tout moyen permettant d'en obtenir un accusé de réception au vendeur, et, le cas échéant, signalée par écrit, à l'organisateur du voyage et au prestataire de services concernés ;

13° La date limite d'information de l'acheteur en cas d'annulation du voyage ou du séjour par le vendeur dans le cas où la réalisation du voyage ou du séjour est liée à un nombre minimal de participants, conformément aux dispositions du 7° de l'article R. 211-4 ;

14° Les conditions d'annulation de nature contractuelle ;

15° Les conditions d'annulation prévues aux articles R. 211-9, R. 211-10 et R. 211-11 ;

16° Les précisions concernant les risques couverts et le montant des garanties au titre du contrat d'assurance couvrant les conséquences de la responsabilité civile professionnelle du vendeur ;

17° Les indications concernant le contrat d'assurance couvrant les conséquences de certains cas d'annulation souscrit par l'acheteur (numéro de police et nom de l'assureur) ainsi que celles concernant le contrat d'assistance couvrant certains risques particuliers, notamment les frais de rapatriement en cas d'accident ou de maladie ; dans ce cas, le vendeur doit remettre à l'acheteur un document précisant au minimum les risques couverts et les risques exclus ;

18° La date limite d'information du vendeur en cas de cession du contrat par l'acheteur ;

19° L'engagement de fournir à l'acheteur, au moins dix jours avant la date prévue pour son départ, les informations suivantes :

- a) Le nom, l'adresse et le numéro de téléphone de la représentation locale du vendeur ou, à défaut, les noms, adresses et numéros de téléphone des organismes locaux susceptibles d'aider le consommateur en cas de difficulté ou, à défaut, le numéro d'appel permettant d'établir de toute urgence un contact avec le vendeur ;
- b) Pour les voyages et séjours de mineurs à l'étranger, un numéro de téléphone et une adresse permettant d'établir un contact direct avec l'enfant ou le responsable sur place de son séjour ;
- 20° La clause de résiliation et de remboursement sans pénalités des sommes versées par l'acheteur en cas de non-respect de l'obligation d'information prévue au 13° de l'article R. 211-4 ;
- 21° L'engagement de fournir à l'acheteur, en temps voulu avant le début du voyage ou du séjour, les heures de départ et d'arrivée.

Article R.211-7 : L'acheteur peut céder son contrat à un cessionnaire qui remplit les mêmes conditions que lui pour effectuer le voyage ou le séjour, tant que ce contrat n'a produit aucun effet. Sauf stipulation plus favorable au cédant, celui-ci est tenu d'informer le vendeur de sa décision par tout moyen permettant d'en obtenir un accusé de réception au plus tard sept jours avant le début du voyage. Lorsqu'il s'agit d'une croisière, ce délai est porté à quinze jours. Cette cession n'est soumise, en aucun cas, à une autorisation préalable du vendeur.

Article R.211-8 : Lorsque le contrat comporte une possibilité expresse de révision du prix, dans les limites prévues à l'article L. 211-12, il doit mentionner les modalités précises de calcul, tant à la hausse qu'à la baisse, des variations des prix, et notamment le montant des frais de transport et taxes y afférentes, la ou les devises qui peuvent avoir une incidence sur le prix du voyage ou du séjour, la part du prix à laquelle s'applique la variation, le cours de la ou des devises retenu comme référence lors de

l'établissement du prix figurant au contrat.

Article R.211-9 : Lorsque, avant le départ de l'acheteur, le vendeur se trouve contraint d'apporter une modification à l'un des éléments essentiels du contrat telle qu'une hausse significative du prix et lorsqu'il méconnaît l'obligation d'information mentionnée au 13° de l'article R. 211-4, l'acheteur peut, sans préjuder des recours en réparation pour dommages éventuellement subis, et après en avoir été informé par le vendeur par tout moyen permettant d'en obtenir un accusé de réception :

-soit résilier son contrat et obtenir sans pénalité le remboursement immédiat des sommes versées ;

-soit accepter la modification ou le voyage de substitution proposé par le vendeur ; un avenant au contrat précisant les modifications apportées est alors signé par les parties ; toute diminution de prix vient en déduction des sommes restant éventuellement dues par l'acheteur et, si le paiement déjà effectué par ce dernier excède le prix de la prestation modifiée, le trop-perçu doit lui être restitué avant la date de son départ.

Article R.211-10 : Dans le cas prévu à l'article L. 211-14, lorsque, avant le départ de l'acheteur, le vendeur annule le voyage ou le séjour, il doit informer l'acheteur par tout moyen permettant d'en obtenir un accusé de réception ; l'acheteur, sans préjuder des recours en réparation des dommages éventuellement subis, obtient auprès du vendeur le remboursement immédiat et sans pénalité des sommes versées ; l'acheteur reçoit, dans ce cas, une indemnité au moins égale à la pénalité qu'il aurait supportée si l'annulation était intervenue de son fait à cette date. Les dispositions du présent article ne font en aucun cas obstacle à la conclusion d'un accord amiable ayant pour objet l'acceptation, par l'acheteur, d'un voyage ou séjour de substitution proposé par le vendeur.

Article R.211-11 : Lorsque, après le départ de l'acheteur, le vendeur se trouve dans l'impossibilité de fournir une part prépondérante des services prévus au contrat représentant un pourcentage non négligeable du prix honoré par l'acheteur, le vendeur doit immédiatement prendre les dispositions suivantes sans préjuder des recours en réparation pour dommages éventuellement subis :

-soit proposer des prestations en remplacement des prestations prévues en supportant éventuellement tout supplément de prix et, si les prestations acceptées par l'acheteur sont de qualité inférieure, le vendeur doit lui rembourser, dès son retour, la différence de prix ;

-soit, s'il ne peut proposer aucune prestation de remplacement ou si celles-ci sont refusées par l'acheteur pour des motifs valables, fournir à l'acheteur, sans supplément de prix, des titres de transport pour assurer son retour dans des conditions pouvant être jugées équivalentes vers le lieu de départ ou vers un autre lieu accepté par les deux parties.

Les dispositions du présent article sont applicables en cas de non-respect de l'obligation prévue au 13° de l'article R. 211-4.

CONDITIONS PARTICULIÈRES DE VENTE

1) INSCRIPTION

Tout client qui s'inscrit au voyage d'AMSLAV Tourisme SARL reconnaît avoir pris connaissance de la description du produit choisi, des conditions générales et particulières de vente et de toutes les mises en garde ainsi que des réserves figurant dans la brochure et tout spécialement les avertissements concernant le transport aérien et les bagages, formalités, et les accepte dans leur intégralité. Les frais de dossier ne sont pas inclus dans nos prix et seront ajoutés sur la facture finale comme suit :

- Pour un vol sec : 25 € par billet
 - Pour une formule « forfait, circuit à départ garanti ou hébergement seul » : 20 € par personne (plafonnés à 50 € par dossier)
 - Pour une formule « voyage à la carte, voyage sur mesure, circuit privé ou autotour » : 30 € par personne (plafonnés à 60 € par dossier)
- Les frais de dossier ne sont pas remboursables.

2) PRIX

Les prix de nos voyages ont été calculés sur la base de l'Euro. Ils sont établis en fonction des conditions économiques en vigueur au 20 novembre 2015. En cas de modification significative des données économiques (coût du transport, taux de change, redevances, taxes, coût du carburant), nous nous réservons le droit de modifier nos prix de vente. Nous attirons votre attention sur la nécessité de vous faire confirmer le prix de votre voyage au moment de l'inscription, nos tableaux des prix n'étant pas contractuels, ainsi que sur le fait que certains tarifs peuvent varier avec ceux pratiqués par certains établissements locaux, promotions de dernière minute etc. Aucune contestation concernant le prix ne pourra être prise en considération au retour.

Le montant des taxes d'aéroport et surcharges carburant est communiqué pour chaque voyage en fonction du montant donné par les compagnies aériennes au moment de l'édition du catalogue (décembre 2015). Elles sont données à titre indicatif et leur montant peut évoluer. Le cas échéant, et au plus tard 30 jours avant le départ, le client sera informé par lettre recommandée de leur montant réactualisés. Le participant qui s'inscrit accepte par avance la répercussion de la variation éventuelle quelle que soit la date où elle intervient et ce jusqu'à 30 jours du départ.

3) RESERVATION - ACOMPTE - PAIEMENT DU SOLDE

Toute réservation doit être obligatoirement accompagnée du versement d'un acompte de 30%. Le solde du voyage doit être effectué au plus tard 30 jours avant la date du départ. Le client n'ayant pas versé les acomptes et le solde aux dates convenues est considéré comme ayant annulé son voyage de son propre fait, sans qu'il puisse se prévaloir de cette annulation, et encourt de ce fait les frais d'annulation selon le paragraphe 9 des présentes conditions. Pour les commandes intervenant moins de 30 jours avant le départ, le règlement de la totalité des prestations est exigé à l'inscription.

4) RESPONSABILITÉ

Nous ne pouvons être tenus responsables du défaut d'enregistrement des clients sur le lieu de départ du voyage, occasionné par un retard de pré-acheminement aérien, ferroviaire ou

terrestre non organisé par nos soins, même si ce retard résulte d'un cas de force majeure ou du fait d'un tiers. AMSLAV Tourisme ne peut être tenu pour responsable :

- lorsque les participants ne se présentent pas aux heures et lieux mentionnés sur leur convocation
- lorsque les participants présentent des documents d'identité ou documents sanitaires périmés ou non valables pour le voyage réservé
- lors d'un refus de délivrance par les autorités compétentes des documents nécessaires à l'entrée du pays. Nos informations sur les formalités sont valables pour les ressortissants des pays de la Communauté Européenne. Les clients des autres nationalités sont obligés de s'informer par eux-mêmes sur les formalités exigées pour leur voyage.

5) ASSURANCES avec nos partenaires MAPFRE et APRIL International Voyage

L'assurance assistance rapatriement et frais médicaux n'est pas incluse dans nos tarifs mais est vivement conseillée. Elle peut être souscrite auprès de nos services. Son coût est de 10 € du prix total du voyage (quel que soit le montant du forfait par personne).

En complément, nous vous conseillons de souscrire une assurance couvrant d'autres risques. Nous vous proposons deux options :

- 1) Assurance Annulation classique : à partir de 18 €/personne. Son coût varie en fonction du prix du forfait.
- 2) Assurance Multirisques (annulation de voyage, bagages et effets personnels, interruption de séjour, retard d'avion, responsabilité civile du voyageur, assistance rapatriement) : à partir de 28 €/personne. Son coût varie en fonction du prix du forfait.

Pour être prise en compte, l'assurance doit être contractée lors de l'inscription au voyage. D'autre part, les remboursements ne seront effectués par l'assureur que si l'annulation a pour cause les motifs reconnus par ce dernier. En cas de besoin d'assistance au cours du voyage, le client doit impérativement contacter l'assureur afin d'obtenir une prise en charge préalable. Aucun remboursement ne peut être effectué au retour sans l'accord préalable de la compagnie d'assurances.

6) TRANSPORT AERIEN

Les horaires des vols réguliers ou spéciaux et les types d'appareil sont toujours communiqués sous réserve et peuvent subir des modifications. Les modifications d'horaire (retardés ou avancés) ne donneront lieu à aucun remboursement. Il en va de même pour le cas où le vol aller aurait lieu le soir et celui du retour le matin.

Les clients devant emprunter un vol d'une compagnie aérienne faisant l'objet de restrictions d'exploitation dans l'UE de la part de la DGAC (si aucune autre solution de transport de remplacement ne peut être trouvée) se verront notifier la présente par écrit par AMSLAV Tourisme, écrit ayant valeur d'accord de la part du client.

7) HEBERGEMENT

Les catégories hôtelières communiquées sont celles officiellement décernées par les autorités des pays concernés. Il est important de savoir que certaines disparités peuvent exister d'un pays à l'autre. En général, les

chambres triples sont des chambres doubles avec un lit d'appoint. Les chambres singles, malgré le supplément, sont souvent plus petites et moins bien situées que les chambres doubles. En règle générale, les chambres dans les hôtels sont mises à disposition dans l'après-midi du jour de l'arrivée et doivent être libérées le matin du jour du départ. Les informations sur les hôtels et bateaux données dans la brochure peuvent varier en cours de saison. Les photos des hôtels/bateaux ne sont pas contractuelles.

En Russie, certains hôtels facturent des frais d'enregistrement du visa auprès des autorités locales (5 €/passeport environ). Cette procédure est obligatoire et le participant est tenu de régler cette somme sur place directement auprès de l'hôtel.

8) LOCATION DE VOITURE

En général, les prix comprennent : le kilométrage illimité, l'assurance au tiers, l'assurance vol et collision, les taxes locales et la surcharge aéroport.

Les prix ne comprennent pas : l'essence, la livraison et le dépôt de la voiture hors des agences de location (AVIS ou autres), les assurances optionnelles et complémentaires, les sièges bébé et enfant, le supplément pour conducteur additionnel, les frais d'abandon de la voiture dans le cas d'une prise en charge de votre voiture dans un pays et d'une restitution dans un autre pays, les frais additionnels pour un véhicule loué dans un pays et voyageant dans un ou plusieurs autres pays européens.

Règles d'utilisation : location permise pour les plus de 21 ans, et minimum deux ans de permis.

Il est possible de conduire dans tous les pays de l'Union Européenne.

Il est nécessaire de se faire reconformer les conditions spécifiques pour chaque pays au moment de la réservation.

9) MODIFICATION - ANNULATION - CESSION

- annulation intervenant plus de 30 jours avant le départ : 15% du prix total TTC du voyage, avec un minimum de 50 € par personne (plus 100% du prix du billet d'avion si celui-ci est déjà émis)

- annulation intervenant entre 30 et 21 jours avant le départ : 25% du prix total TTC du voyage

- annulation intervenant entre 20 et 08 jours avant le départ : 50% du prix total TTC du voyage

- annulation intervenant entre 07 et 03 jours avant le départ : 75% du prix total TTC du voyage

- annulation intervenant moins de 02 jours avant le départ : 100% du prix total TTC du voyage.

Pour les croisières :

- annulation intervenant à partir du jour de l'inscription jusqu'à 90 jours du départ : 10% du prix total du voyage (plus 100% du prix du billet d'avion si celui-ci est déjà émis)

- annulation intervenant entre 89 et 70 jours avant le départ : 25% du prix total TTC du voyage

- annulation intervenant entre 69 et 50 jours avant le départ : 50% du prix total TTC du voyage

- annulation intervenant entre 49 et 31 jours avant le départ : 75% du prix total TTC du voyage

- annulation intervenant à moins de 31 jours avant le départ : 100% du prix total TTC du voyage

Pour le Transsibérien « l'Or des Tsars » :

- annulation intervenant à plus de 92 jours avant le départ : 20% du prix total TTC du voyage.

- annulation intervenant entre 91 et 42 jours avant le départ : 50% du prix total TTC du voyage.

- annulation intervenant entre 41 et 11 jours avant le départ : 80% du prix total TTC du voyage.

- annulation intervenant à moins de 11 jours avant le départ : 90% du prix total TTC du voyage.

Attention : pour tous les billets (avion, ferry, autocar, spectacle etc.) une fois émis, ainsi que pour les visas déjà obtenus, la pénalité s'élève à 100% en cas d'annulation ou de modification. Les taxes aériennes sont remboursées à la hauteur du montant remboursé par la compagnie aérienne.

Toute demande de cession de contrat à une tierce personne sera considérée comme une annulation de la part du participant suivie d'une nouvelle inscription. Les frais d'annulation seront appliqués selon le barème ci-dessus et la nouvelle inscription soumise aux conditions indiquées dans les paragraphes 1 et 3.

Certaines promotions ou offres spéciales de dernière minute ne donnent lieu, dans la majorité des cas, à aucun remboursement en cas de modification ou annulation.

10) RÉCLAMATION

Dans le cas où un service sur place ne serait pas fourni comme prévu, le client doit formuler sa réclamation aux responsables locaux afin de ne pas subir les désagréments pendant le voyage ou le séjour. Si satisfaction n'était pas obtenue, il doit demander aux responsables locaux une attestation des prestations non-fournies. A défaut, le client doit formuler sa réclamation sur place et nous la transmettre par l'intermédiaire de l'agence locale dans les 30 jours suivant le retour. Passé ce délai, AMSLAV Tourisme ne pourra la prendre en considération. Les réclamations seront traitées dans les 2 mois suivant leur réception.

En cas de litige, les tribunaux de Paris sont seuls compétents.

15 ans
AMSLAV

VOYAGES SUR-MESURE
A LA CARTE
CIRCUITS ORGANISES
WEEK-ENDS
AUTOTOURS
CROISIERES FLUVIALES
CROISIERES FERROVIAIRES
VOYAGES D'EXCEPTION

